DIARI OFICIAL DE LA GENERALITAT VALENCIANA
EDICIÓ ELECTRÒNICA

DIARI OFICIAL
DE LA GENERALITAT VALENCIANA

Any XXIX | Divendres, 20 d'octubre de 2006 / Viernes, 20 de octubre de 2006 | Núm. 5.371

SUMARI

I. DISPOSICIONS GENERALS

1. PRESIDÈNCIA I CONSELLERIES DE LA GENERALITAT VALENCIANA

Conselleria de Sanitat
DECRET 154/2006, de 13 d'octubre, del Consell, pel qual aprova el II Pla de Salut de la Comunitat Valenciana, d'acord amb el mandat arreplegat en la Llei 3/2003, de 6 de febrer, de la Generalitat, d'Ordenació Sanitària de la Comunitat Valenciana. [2006/11814] 32981

II. AUTORITATS I PERSONAL

b) OFERTES D'OCUPACIÓ PÚBLICA, OPOSICIONS I CONCURSOS

1. Administració territorial de la Generalitat Valenciana

Conselleria de Sanitat
RESOLUCIÓ de 27 de setembre de 2006, del director general de Recursos Humans de la Conselleria de Sanitat, per la qual fa públic el resultat del concurs per a la provisió de places de cap de servici i de cap de secció assistencials en hospitals dependents de la Conselleria de Sanitat convocat per la Resolució de 22 d'agost de 2005 del director general de Recursos Humans, per a les places que s'indiquen en l'annex. [2006/11884] 32145

c) NOMENAMENTS, CESSAMENTS, SITUACIONS I INCIDÈNCIES

1. Administració territorial de la Generalitat Valenciana

Conselleria de Justícia, Interior i Administracions Públiques
RESOLUCIÓ de 10 d'octubre de 2006, de la Direcció General d'Administració Autonòmica, per la qual s'adjudiquen destinacions als participants en el Concurs de Mèrits núm. 05/2006, per a la provisió de llocs de treball de naturalesa funcionarial, sector administració especial, grup B, amb el requisit d'arquitecte tècnic i altres titulacions. [2006/11739] 33146

SUMARIO

I. DISPOSICIONES GENERALES

1. PRESIDENCIA Y CONSELLERIAS DE LA GENERALITAT VALENCIANA

Conselleria de Sanidad
DECRETO 154/2006, de 13 de octubre, del Consell, por el que se aprueba el II Plan de Salud de la Comunitat Valenciana, en virtud del mandato recogido en la Ley 3/2003, de 6 de febrero, de la Generalitat, de Ordenación Sanitaria de la Comunitat Valenciana. [2006/11814] 32981

II. AUTORIDADES Y PERSONAL

b) OFERTAS DE EMPLEO PÚBLICO, OPOSICIONES Y CONCURSOS

1. Administración territorial de la Generalitat Valenciana

Conselleria de Sanidad
RESOLUCIÓN de 27 de septiembre de 2006, del director general de Recursos Humanos de la Conselleria de Sanidad, por la que se hace publico el resultado, en lo relativo a las plazas relacionadas en el anexo I, del concurso para la provisión de diversas jefaturas de servicio y de sección asistenciales en diferentes hospitales dependientes de la Conselleria de Sanidad, convocado por resolución de 22 de agosto de 2005 del director general de Recursos Humanos. [2006/11884] 32145

c) NOMBRAMIENTOS, CESES, SITUACIONES E INCIDENCIAS

1. Administración territorial de la Generalitat Valenciana

Conselleria de Justicia, Interior y Administraciones Públicas
RESOLUCIÓN de 10 de octubre de 2006, de la Dirección General de Administración Autonómica, por la que se adjudican destinos a los participantes en el concurso de méritos núm. 05/2006, para la provisión de puestos de trabajo de naturaleza funcionarial, sector administración especial, grupo B, con el requisito de arquitecto técnico y otras titulaciones. [2006/11739] 33146

IV. ADMINISTRACIÓ DE JUSTÍCIA

a) EDICTES I CÈDULES DE NOTIFICACIÓ D'INTERLOCUTÒRIES, PROVISIONS I SENTÈNCIES

Jutjat de Primera Instància número 25 de València
Notificació a Martha Liliana González Pretel de la sentència dictada en les actuacions del juí de desnonament número 645/2006. [2006/Q11756] 33152

V. ALTRES ANUNCIS

a) ORDENAMENT DEL TERRITORI I URBANISME

2. Altres assumptes

Costa Este Europa, Inversiones Inmobiliarias, SA
Informació pública de l'alternativa tècnica i del projecte d' urbanització per al desenvolupament del programa d'actuació integrada de la unitat d'execució número 17, sòl urbà d'Anahuir (Xàtiva). [2006/A11067] 33153

b) LICITACIÓ DE CONTRACTES ADMINISTRATIUS

1. Administració territorial de la Generalitat Valenciana

Conselleria de Sanitat
Concurs expedient núm. 22/2007. Obra de construcció del nou Hospital de Llíria [2006/11959] 33153

c) ADJUDICACIÓ DE CONTRACTES ADMINISTRATIUS

1. Administració territorial de la Generalitat Valenciana

Conselleria de Sanitat
Expedient número 903/2006. Estudis genètics moleculars. [2006/M11045] 33155

g) ALTRES ASSUMPTES

1. Persones juridicopúbliques

Agència Tributària
Delegació Especial de València
– Notificació per compareixença a A y J Global Group, SL, i altres. [2006/A11735] 33155
– Notificació per compareixença a Engeco, SL. [2006/F11718] 33161
– Notificació per compareixença a Infraestructuras Tesinos, SL, i altres. [2006/A11953] 33162
– Notificació per compareixença a Ñankul Beasau, SL, -en constitució- i altres. [2006/A11722] 33162

IV. ADMINISTRACIÓN DE JUSTICIA

a) EDICTOS Y CÉDULAS DE NOTIFICACIÓN DE AUTOS, PROVIDENCIAS Y SENTENCIAS

Juzgado de Primera Instancia número 25 de Valencia
Notificación a Martha Liliana Gonzalez Pretel de la sentencia recaída en los autos del juicio de desahucio número 645/2006. [2006/Q11756] 33152

V. OTROS ANUNCIOS

a) ORDENACIÓN DEL TERRITORIO Y URBANISMO

2. Otros asuntos

Costa Este Europa, Inversiones Inmobiliarias, SA
Información pública de la alternativa técnica y del proyecto de urbanización para el desarrollo del programa de actuación integrada de la unidad de ejecución número 17, suelo urbano de Anahuir (Xàtiva). [2006/A11067] 33153

b) LICITACIÓN DE CONTRATOS ADMINISTRATIVOS

1. Administración territorial de la Generalitat Valenciana

Conselleria de Sanidad
Concurso expediente núm. 22/2007. Obra de construcción del nuevo Hospital de Llíria [2006/11959] 33153

c) ADJUDICACIÓN DE CONTRATOS ADMINISTRATIVOS

1. Administración territorial de la Generalitat Valenciana

Conselleria de Sanidad
Expediente número 903/2006. Estudios genéticos moleculares. [2006/M11045] 33155

g) OTROS ASUNTOS

1. Personas jurídico-públicas

Agencia Tributaria
Delegación Especial de Valencia
– Notificación por comparecencia a A y J Global Group, SL, y otros. [2006/A11735] 33155
– Notificación por comparecencia a Engeco, SL. [2006/F11718] 33161
– Notificación por comparecencia a Infraestructuras Tesinos, SL, y otros. [2006/A11953] 33162
– Notificación por comparecencia a Ñankul Beasau, SL, -en constitución- y otros. [2006/A11722] 33162

Exemplar solt (per fascicle): 0,42 €
Subscripció anual en paper: 148,07 €
Subscripció anual microfitxa: 251,10 €
Subscripció anual en CD-ROM: 32,72 €

ISSN: 0212-8195
Dipòsit legal: V. 1556-1978

Ejemplar suelto (cada fascículo): 0,42 €
Subscripción anual en papel: 148,07 €
Subscripción anual microfichas: 251,10 €
Subscripción anual en CD-ROM: 32,72 €

ISSN: 0212-8195
Depósito legal: V. 1556-1978

DIARI OFICIAL DE LA GENERALITAT VALENCIANA

www. pre.gva.es/dogv

Edició i administració / *Edición y administración:* Àrea de Publicacions Batlia, 1, 46003 València
Subscripcions / *Subscripciones* 96 386 34 11 · Anuncis / *Anuncios* 96 386 34 41 · Producció / *Producción* 96 386 34 19
Venda d'exemplars solts / *Venta de ejemplares sueltos*: Llibreria Llig València 96 386 61 70 — Llibreria Llig Castelló de la Plana 964 35 82 70
Impressió / *Impresión:* T. G. RIPOLL, SA - Pol. Ind. Fuente del Jarro, Paterna (València)

I. DISPOSICIONS GENERALS

1. PRESIDÈNCIA I CONSELLERIES DE LA GENERALITAT VALENCIANA

Conselleria de Sanitat

DECRET 154/2006, de 13 d'octubre, del Consell, pel qual aprova el II Pla de Salut de la Comunitat Valenciana, d'acord amb el mandat arreplegat en la Llei 3/2003, de 6 de febrer, de la Generalitat, d'Ordenació Sanitària de la Comunitat Valenciana. [2006/11814]

L'article 149.1.16ª. de la Constitució Espanyola reserva a l'Estat la competència exclusiva sobre les bases i la coordinació general de la sanitat, i l'article 148.1.21ª. preveu expressament que les comunitats autònomes puguen assumir competències sobre sanitat.

L'article 48 de l'Estatut d'Autonomia de la Comunitat Valenciana establix que, en l'exercici de les seues competències, la Generalitat gaudix de les potestats i els privilegis propis de l'administració de l'Estat.

L'article 49.1.3ª. de l'Estatut d'Autonomia de la Comunitat Valenciana establix que la Generalitat té competència exclusiva sobre normes de procediment administratiu derivades de les particularitats del dret substantiu valencià o de les especialitats de l'organització de la Generalitat.

Al mateix temps, la disposició final primera de la Llei 3/2003, de 6 de febrer, de la Generalitat, d'Ordenació Sanitària de la Comunitat Valenciana, autoritza el Consell per a dictar les normes reglamentàries necessàries per al desplegament i l'aplicació de la llei.

Les necessitats i els problemes de salut de la població de la Comunitat Valenciana van variant, al ser esta una població dinàmica i canviant.

L'abordatge de problemes i necessitats de salut, sobre els quals augmenta cada dia el coneixement i les possibilitats d'intervenció, planteja nous reptes, que exigixen una posada al dia de les estratègies d'intervenció del sistema sanitari.

Per a respondre a estos reptes, la Conselleria de Sanitat ha elaborat un instrument estratègic de planificació i programació del sistema sanitari valencià, el II Pla de Salut de la Comunitat Valenciana, en sintonia amb la Llei 3/2003, de 6 de febrer, de la Generalitat, d'Ordenació Sanitària de la Comunitat Valenciana.

El II Pla de Salut de la Comunitat Valenciana arreplega la valoració de les necessitats de salut de la població i també els objectius bàsics de salut i les prioritats de la política sanitària. És un document obert, sotmés a la revisió i redefinició dels seus objectius. Es tracta, per tant, de reorientar els servicis sanitaris amb un segell d'eficiència, accessibilitat, disponibilitat i qualitat, amb la finalitat d'adaptar-los a les necessitats de cada moment.

En l'elaboració del II Pla de Salut de la Comunitat Valenciana s'han tingut en compte els criteris generals de coordinació sanitària previstos en l'article 70.2 de la Llei 14/1986, de 25 d'abril, General de Sanitat, per a incloure'ls en el Pla Integrat de Salut; els articles 64, 71 i 76 de la Llei 16/2003, de 28 de maig, de Cohesió i Qualitat del Sistema Nacional de Salut, i la Llei 3/2003, de 6 de febrer, de la Generalitat, d'Ordenació Sanitària de la Comunitat Valenciana. Els principis del II Pla de Salut són:

a) L'adequació als objectius de la política socioeconòmica i de benestar social de la Comunitat Valenciana.

b) L'establiment d'indicadors o criteris bàsics i comuns que afavorisquen l'ordenació i la coordinació sanitària i possibiliten avaluar les necessitats i també l'inventari de recursos.

c) El manteniment d'un marc d'actuacions conjuntes per a aconseguir un sistema sanitari equitatiu i harmònic, basat en la concepció integral de la salut.

d) L'elaboració de criteris bàsics i comuns d'avaluació de l'eficàcia i eficiència del sistema sanitari públic.

Per al desplegament operatiu del II Pla de Salut de la Comunitat Valenciana, la Conselleria de Sanitat, segons el que disposa la Llei

I. DISPOSICIONES GENERALES

1. PRESIDENCIA Y CONSELLERIAS DE LA GENERALITAT VALENCIANA

Conselleria de Sanidad

DECRETO 154/2006, de 13 de octubre, del Consell, por el que se aprueba el II Plan de Salud de la Comunitat Valenciana, en virtud del mandato recogido en la Ley 3/2003, de 6 de febrero, de la Generalitat, de Ordenación Sanitaria de la Comunitat Valenciana. [2006/11814]

La Constitución Española, en su artículo 149.1.16ª., reserva al Estado la competencia exclusiva sobre las bases y coordinación general de la sanidad, previendo expresamente en el artículo 148.1.21ª., que las Comunidades Autónomas puedan asumir competencias sobre sanidad.

El artículo 48 del Estatut d'Autonomia de la Comunitat Valenciana establece que, en el ejercicio de sus competencias, la Generalitat gozará de las potestades y los privilegios propios de la administración del Estado.

El artículo 49.1.3ª. del Estatut d'Autonomia de la Comunitat Valenciana establece que la Generalitat tiene competencia exclusiva sobre normas de procedimiento administrativo derivadas de las particularidades del Derecho sustantivo valenciano o de las especialidades de la organización de la Generalitat.

Al mismo tiempo, la disposición final primera de la Ley 3/2003, de 6 de febrero, de la Generalitat, de Ordenación Sanitaria de la Comunitat Valenciana, autoriza al Consell para dictar las normas reglamentarias necesarias para el desarrollo y aplicación de dicha Ley.

Las necesidades y problemas de salud de la población de la Comunitat Valenciana van variando, al ser ésta una población dinámica y cambiante.

El abordaje de problemas y necesidades de salud, sobre los que aumenta cada día el conocimiento y las posibilidades de intervención, plantea nuevos retos, que exigen una puesta al día de las estrategias de intervención del sistema sanitario.

Para responder a estos retos, la Conselleria de Sanidad ha elaborado un instrumento estratégico de planificación y programación del sistema sanitario valenciano (II Plan de Salud de la Comunitat Valenciana), en sintonía con la Ley 3/2003, de 6 de febrero, de la Generalitat, de Ordenación Sanitaria de la Comunitat Valenciana.

El II Plan de Salud de la Comunitat Valenciana recoge la valoración de las necesidades de salud de la población, así como los objetivos básicos de salud y prioridades de la política sanitaria. Es un documento abierto, sometido a la revisión y redefinición de sus objetivos. Se trata, por lo tanto, de reorientar los servicios sanitarios con un sello de eficiencia, accesibilidad, disponibilidad y calidad, con la finalidad de adaptarlos a las necesidades de cada momento.

En la elaboración del II Plan de Salud de la Comunitat Valenciana se han tenido en cuenta los criterios generales de coordinación sanitaria contemplados en el artículo 70.2 de la Ley 14/1986, de 25 de abril, General de Sanidad, para su inclusión en el Plan Integrado de Salud; los artículos 64, 71 y 76 de la Ley 16/2003, de 28 de mayo, de Cohesión y Calidad del Sistema Nacional de Salud; y la Ley 3/2003 de 6 de febrero, de la Generalitat, de Ordenación Sanitaria de la Comunitat Valenciana, siendo los principios del II Plan de Salud los siguientes:

a) La adecuación a los objetivos de la política socioeconómica y de bienestar social de la Comunitat Valenciana.

b) El establecimiento de indicadores o criterios básicos y comunes que favorezcan la ordenación y coordinación sanitaria, y posibiliten evaluar las necesidades de recursos, así como el inventario de los mismos.

c) El mantenimiento de un marco de actuaciones conjuntas para alcanzar un sistema sanitario equitativo y armónico, basado en la concepción integral de la salud.

d) La elaboración de criterios básicos y comunes de evaluación de la eficacia y eficiencia del sistema sanitario público.

Para el desarrollo operativo del II Plan de Salud de la Comunitat Valenciana, la Conselleria de Sanidad, según lo dispuesto en la Ley

3/2003, de 6 de febrer, de la Generalitat, determina el procediment, la metodologia i els terminis d'elaboració. I, a fi de dur a terme el seguiment, l'avaluació i la gestió eficaç del Pla, hi ha l'Oficina del Pla de Salut, dependent directament de la Direcció General d'Ordenació, Avaluació i Investigació Sanitària, en compliment del que disposen el Decret 26/2005, de 4 de febrer, del Consell, pel qual es va aprovar el Reglament Orgànic i Funcional de la Conselleria de Sanitat, i l'Orde de 27 de maig del 2005, del conseller de Sanitat.

Així, la Conselleria de Sanitat, a través de l'Oficina del Pla de Salut, adscrita a la Direcció General d'Ordenació, Avaluació i Investigació Sanitària, ha elaborat el II Pla de Salut de la Comunitat Valenciana amb subjecció a les previsions establides en la Llei 3/2003, de 6 de febrer, de la Generalitat, d'Ordenació Sanitària de la Comunitat Valenciana. Per a l'elaboració del II Pla de Salut s'ha constituït la Comissió Tècnica Directiva d'Elaboració del II Pla de Salut de la Comunitat Valenciana, com a òrgan consultiu per a formular i dissenyar les estratègies i el desplegament del II Pla de Salut i definir la metodologia de cada etapa d'elaboració. En l'elaboració del Pla s'han tingut en compte les propostes formulades pel Comité d'Experts del II Pla de Salut, constituït com a òrgan consultiu del II Pla de Salut. Ha sigut un procés participatiu i de consens, amb la intervenció del Consell de Salut de la Comunitat Valenciana i d'altres entitats, associacions de la població civil i societats científiques a què s'ha sol·licitat la participació.

El II Pla de Salut de la Comunitat Valenciana s'ha elaborat d'acord amb el seu contingut, seguint les fases següents:

a) Fase d'anàlisi de la situació de salut, de servicis i recursos.

b) Fase d'identificació de les àrees d'intervenció i problemes de salut més importants per mitjà de la consulta a professionals sanitaris, a la Comissió Tècnica Directiva d'Elaboració i basada en l'aplicació de mètodes de consens.

c) Fase d'establiment d'objectius generals i específics del II Pla de Salut. Definició de les línies d'actuació per mitjà de consulta a professionals experts en cada una de les àrees d'intervenció i establiment de prioritats final de les línies d'actuació per part de la Comissió Tècnica Directiva d'Elaboració.

d) Fase de determinació del procés avaluador, dels indicadors del II Pla de Salut i dels agents implicats en la consecució de cada objectiu.

e) Fase de presentació i consulta pública del document esborrany.

f) Fase de redacció definitiva del document.

Per tot això, d'acord amb el que establixen els articles 38 i 40 de la Llei de Govern Valencià; i en compliment del que disposen l'article 70 de la Llei 14/1986, de 25 d'abril, General de Sanitat, i l'article 4 de la Llei 3/2003, de 6 de febrer, de la Generalitat, que exigix que el Consell aprove el II Pla de Salut de la Comunitat Valenciana, després d'haver escoltat el Consell de Salut de la Comunitat Valenciana, a proposta del conseller de Sanitat, conforme amb el Consell Jurídic Consultiu de la Comunitat Valenciana i previa deliberació del Consell, en la reunió del dia 13 d'octubre de 2006,

DECRETE

CAPITOL I
Disposicions generals

Article 1. Objecte i àmbit

1. En compliment de la Llei 3/2003, de 6 de febrer, de la Generalitat, d'Ordenació Sanitària de la Comunitat Valenciana, s'aproven el II Pla de Salut de la Comunitat Valenciana i l'establiment de les normes que en regulen l'elaboració, el seguiment i l'avaluació, segons el que figura en el document del Pla, annex d'este decret.

2. En este decret es determinen els òrgans consultius que col·laboren en l'elaboració i seguiment del II Pla de Salut.

3. Les previsions contingudes en el II Pla de Salut són obligatòries per a tots els subjectes del Sistema Sanitari Públic de la Comunitat Valenciana i les entitats públiques i privades afectades.

3/2003, de 6 de febrero, de la Generalitat, determina el procedimiento, metodología, plazos de elaboración, y, con el objeto de llevar a cabo un seguimiento, evaluación y gestión eficaz del citado Plan, existe la Oficina del Plan de Salud, dependiente directamente de la Dirección General de Ordenación, Evaluación e Investigación Sanitaria, en cumplimiento de lo dispuesto en el Decreto 26/2005, de 4 de febrero, del Consell, por el que se aprobó el Reglamento Orgánico y Funcional de la Conselleria de Sanidad, y en la Orden de 27 de mayo de 2005, del conseller de Sanidad.

Así pues, la Conselleria de Sanidad, a través de la Oficina del Plan de Salud, adscrita a la Dirección General de Ordenación, Evaluación e Investigación Sanitaria, ha elaborado el II Plan de Salud de la Comunitat Valenciana con sujeción a las previsiones establecidas en la Ley 3/2003 de 6 de febrero, de la Generalitat, de Ordenación Sanitaria de la Comunitat Valenciana. Para la elaboración del II Plan de Salud se ha constituido la Comisión Técnico-directiva de Elaboración del II Plan de Salud de la Comunitat Valenciana, como órgano consultivo para formular y diseñar las estrategias y el desarrollo del II Plan de Salud y definir la metodología de cada etapa de elaboración del mismo. En su elaboración se han tenido en cuenta las propuestas formuladas por el Comité de Expertos del II Plan de Salud, constituido como órgano consultivo del II Plan de Salud, habiendo sido un proceso participativo y de consenso, con la intervención del Consejo de Salud de la Comunitat Valenciana y de otras entidades, asociaciones de la población civil y sociedades científicas a las que se ha solicitado su participación.

El II Plan de Salud de la Comunitat Valenciana se ha elaborado de acuerdo con su contenido, siguiendo las siguientes fases:

a) Fase de análisis de situación de salud, de servicios y recursos.

b) Fase de identificación de las áreas de intervención y problemas de salud más importantes mediante la consulta a profesionales sanitarios, a la Comisión Técnico-directiva de Elaboración y basado en la aplicación de métodos de consenso.

c) Fase de establecimiento de objetivos generales y específicos del II Plan de Salud. Definición de las líneas de actuación a desarrollar mediante consulta a profesionales expertos en cada una de las áreas de intervención y priorización final de las líneas de actuación por la Comisión Técnico-directiva de Elaboración.

d) Fase de determinación del proceso evaluador, de los indicadores del II Plan de Salud y de los agentes implicados en la consecución de cada objetivo.

e) Fase de presentación y consulta pública del documento borrador.

f) Fase de redacción definitiva del documento.

Por todo ello, de conformidad con lo establecido en los artículos 38 y 40 de la Ley de Gobierno Valenciano; y en cumplimiento de lo dispuesto en el artículo 70 de la Ley 14/1986, de 25 de abril, General de Sanidad; y en el artículo 4 de la Ley 3/2003, de 6 de febrero, de la Generalitat, que exige aprobar el II Plan de Salud de la Comunitat Valenciana por el Consell, oído el Consejo de Salud de la Comunitat Valenciana, a propuesta del conseller de Sanidad, conforme con el Consell Jurídic Consultiu de la Comunitat Valenciana y previa deliberación del Consell, en la reunión del día 13 de octubre de 2006,

DECRETO

CAPITULO I
Disposiciones generales

Artículo 1. Objeto y ámbito

1. En cumplimiento de la Ley 3/2003, de 6 de febrero, de la Generalitat, de Ordenación Sanitaria de la Comunitat Valenciana, se aprueba el II Plan de Salud de la Comunitat Valenciana y el establecimiento de las normas que regulan su elaboración, seguimiento y evaluación, según figura en el documento del citado Plan, anexo de este decreto.

2. En el presente Decreto se determinan los órganos consultivos que colaboran en la elaboración y seguimiento del II Plan de Salud .

3. Las previsiones contenidas en el II Plan de Salud son obligatorias para todos los sujetos del Sistema Sanitario Público de la Comunitat Valenciana y entidades públicas y privadas afectadas.

Article 2. Prestació d'assistència i col·laboració

Tots els departaments de l'administració de la Comunitat Valenciana, i també els corresponents de les corporacions locals, estan obligats a prestar la col·laboració adequada per al desplegament, el seguiment i l'avaluació del Pla, subministrant dades, facilitant informació i prestant l'assistència que demane la Conselleria de Sanitat.

Article 3. Publicitat

Aprovat el II Pla de Salut de la Comunitat Valenciana, a fi de garantir la transparència i l'accessibilitat que han de presidir l'actuació de les administracions públiques, la Conselleria de Sanitat l'ha d'editar i facilitar-hi l'accés, de forma raonable, a qualsevol persona que hi estiga interessada.

CAPITOL II
Desplegament del II Pla de Salut de la Comunitat Valenciana

Article 4. Desplegament

Els consells de direcció i els consells sectorials de Salut Pública dels Departaments de Salut han d'adequar el desplegament del II Pla de Salut als Departaments de Salut corresponents.

Capítol III
Seguiment i avaluació del II Pla de Salut de la Comunitat Valenciana

Article 5. Mecanismes de seguiment i avaluació

La Conselleria de Sanitat ha d'establir els mecanismes de seguiment i avaluació del II Pla de Salut que permeten facilitar-ne l'execució i el desplegament, i assegurar-ne el seguiment i la valoració d'activitats i objectius aconseguits.

Article 6. Seguiment i avaluació

1. La Conselleria de Sanitat ha d'exercir les funcions de seguiment i avaluació a través de l'Oficina del Pla de Salut, adscrita a la Direcció General d'Ordenació, Avaluació i Investigació Sanitària.

2. Correspon a la Conselleria de Sanitat, com a òrgan de seguiment i vigilància de l'execució del II Pla de Salut, efectuar, de forma coordinada amb les unitats administratives responsables, i per mitjà de l'aplicació dels procediments, mecanismes i criteris establits pel propi Pla, el seguiment del compliment i l'organització d'un banc de dades sobre l'evolució del Pla.

3. El grau de compliment aconseguit pels objectius establits en el Pla ha de ser revisat anualment fins a la finalització del període de vigència.

4. L'avaluació del II Pla de Salut de la Comunitat Valenciana ha de permetre conéixer els resultats obtinguts en relació amb les activitats proposades, orientades a aconseguir els objectius de guany en salut i de disminució de risc per a la salut fixats per a la Comunitat Valenciana.

5. Igualment, estos resultats poden ser incorporats a l'anàlisi de la situació de cada problema de salut i constituïxen, per tant, elements essencials que han de fer possible la reorganització necessària per a avançar en la definició d'intervencions i objectius en activitats de planificació sanitària posteriors.

6. L'avaluació del II Pla de Salut en comprén tant l'execució com l'efectivitat, pertinència i resultats.

7. Per a completar el procés avaluador del II Pla de Salut, s'ha de consultar el comité d'experts de les diferents àrees d'intervenció, i també la Comissió Tècnica Directiva d'Elaboració, i s'han d'elevar els resultats al conseller de Sanitat, a través del director general d'Ordenació, Avaluació i Investigació Sanitària, que ha de formular les propostes d'actualització i millora que considere oportunes.

Artículo 2. Prestación de asistencia y colaboración

Todos los departamentos de la administración de la Comunitat Valenciana, así como los correspondientes de las Corporaciones Locales, vendrán obligados a prestar la debida colaboración para la implementación, seguimiento y evaluación del Plan, suministrando datos, facilitando información y prestando la asistencia que demande la Conselleria de Sanidad.

Artículo 3. Publicidad

Aprobado el II Plan de Salud de la Comunitat Valenciana, en aras de la transparencia y accesibilidad que debe presidir la actuación de las Administraciones Públicas, la Conselleria de Sanidad procederá a su edición y facilitará la accesibilidad, de forma razonable, a cualquier interesado en el mismo.

CAPITULO II
Implementación del II Plan de Salud de la Comunitat Valenciana

Artículo 4. Implementación

Los Consejos de Dirección y los Consejos Sectoriales de Salud Pública de los Departamentos de Salud deberán adecuar la implementación del II Plan de Salud a sus correspondientes Departamentos de Salud.

CAPITULO III
Seguimiento y evaluación del II Plan de Salud de la Comunitat Valenciana

Artículo 5. Mecanismos de seguimiento y evaluación

La Conselleria de Sanidad establecerá los mecanismos de seguimiento y evaluación del II Plan de Salud, que permitan facilitar su ejecución y desarrollo y asegurar su seguimiento y valoración de actividades y objetivos conseguidos.

Artículo 6. Seguimiento y evaluación

1. La Conselleria de Sanidad ejercerá las funciones de seguimiento y evaluación a través de la Oficina del Plan de Salud, adscrita a la Dirección General de Ordenación, Evaluación e Investigación Sanitaria.

2. Corresponde a la Conselleria de Sanidad, como órgano de seguimiento y vigilancia de la ejecución del II Plan de Salud, efectuar, de forma coordinada con las unidades administrativas responsables, y mediante la aplicación de los procedimientos, mecanismos y criterios establecidos por el propio Plan, el seguimiento del cumplimiento de éste y la organización de un banco de datos sobre la evolución del mismo.

3. El grado de cumplimiento alcanzado por los objetivos establecidos en el Plan será revisado anualmente hasta la finalización de su período de vigencia.

4. La evaluación del II Plan de Salud de la Comunitat Valenciana permitirá conocer los resultados obtenidos en relación con las actividades propuestas, orientadas a alcanzar los objetivos de ganancia en salud y de disminución de riesgo para la misma fijados para la Comunitat Valenciana.

5. Igualmente, estos resultados podrán ser incorporados al análisis de la situación de cada problema de salud y constituirán, por tanto, elementos esenciales que posibilitarán la reorganización necesaria para avanzar en la definición de intervenciones y objetivos en posteriores actividades de planificación sanitaria.

6. La evaluación del II Plan de Salud abarcará tanto a su ejecución como a su efectividad, pertinencia y resultados.

7. Para completar el proceso evaluativo del II Plan de Salud, se consultará al Comité de Expertos de las diferentes áreas de intervención, así como a la Comisión Técnico-directiva de Elaboración, elevándose los resultados al conseller de Sanidad, a través del director general de Ordenación, Evaluación e Investigación Sanitaria, que formulará las propuestas de actualización y mejora que considere oportunas.

CAPITOL IV
Els òrgans consultius del II Pla de Salut de la Comunitat Valenciana

Secció 1a
Disposicions generals

Article 7. Mecanismes administratius d'elaboració i seguiment del II Pla de Salut de la Comunitat Valenciana

1. A fi de complir els principis de coordinació sanitària i participació social en l'elaboració i el seguiment del II Pla de Salut, l'Oficina del Pla de Salut, de la Direcció General d'Ordenació, Avaluació i Investigació Sanitària, la Comissió Tècnica Directiva d'Elaboració del II Pla de Salut i el Comité d'Experts del Pla han de cooperar amb l'objectiu general de facilitar el desplegament, la coordinació, el seguiment i l'avaluació del II Pla de Salut de la Comunitat Valenciana.

2. El funcionament dels òrgans enumerats en este capítol està orientat cap a l'èxit dels objectius generals de salut i de disminució del risc per a la salut fixats en el II Pla de Salut de la Comunitat Valenciana. Les actuacions i els acords presos per estos òrgans han de perseguir:

a) L'equitat i l'adequació dels servicis a les necessitats de la població.

b) L'eficiència i la qualitat dels servicis.

c) La coordinació i la participació dels diferents nivells i servicis sanitaris i sociosanitaris de la comunitat autònoma.

d) La satisfacció dels usuaris.

e) La continuïtat i la coherència amb els plantejaments, els objectius i les accions del Pla.

Secció 2a
La comissió tècnica directiva d'elaboració del II Pla de Salut de la Comunitat Valenciana

Article 8. La Comissió Tècnica Directiva d'Elaboració del II Pla de Salut de la Comunitat Valenciana

1. Per a l'elaboració del II Pla de Salut de la Comunitat Valenciana, la Conselleria de Sanitat està assistida per la Comissió Tècnica Directiva d'Elaboració del II Pla de Salut de la Comunitat Valenciana, òrgan adscrit a la conselleria, que s'encarrega de propiciar el compliment de les funcions encomanades per a l'elaboració del II Pla de Salut.

2. La Comissió Tècnica Directiva d'Elaboració del II Pla de Salut de la Comunitat Valenciana, en relació amb el procés d'elaboració del pla, fa les funcions següents:

a) Prestar el suport i l'assessorament tècnics necessaris per a l'elaboració del II Pla de Salut de la Comunitat Valenciana.

b) Prestar assessorament i emetre informes sobre les matèries i qüestions que li requerisca la Conselleria de Sanitat.

c) Fer qualssevol altres funcions i activitats per al compliment dels seus objectius.

3. La Comissió Tècnica Directiva d'Elaboració del II Pla de Salut de la Comunitat Valenciana té la composició següent:

a) President: el director general d'Ordenació, Avaluació i Investigació Sanitària.

b) En són vocals, amb veu i vot, els càrrecs directius de la Conselleria de Sanitat, fins a un màxim de dotze, seleccionats per a cada període del Pla.

c) Hi poden participar com a assessors tècnics els professionals que siguen requerits, per la seua experiència i coneixements tècnics, per la Comissió Tècnica Directiva d'Elaboració.

d) Actua com a secretari de la Comissió Tècnica Directiva d'Elaboració, amb veu però sense vot, qui exercisca el càrrec de responsable de l'Oficina del Pla de Salut.

4. Per al desplegament de les funcions, la Comissió Tècnica Directiva d'Elaboració del II Pla de Salut disposa de la col·laboració de l'Oficina del Pla de Salut, dels recursos propis de les institucions a què

CAPITULO IV
De los órganos consultivos del II Plan de Salud de la Comunitat Valenciana

Sección 1ª
Disposiciones generales

Artículo 7. Mecanismos administrativos de elaboración y seguimiento del Plan de Salud de la Comunitat Valenciana

1. Con el fin de dar cumplimiento a los principios de coordinación sanitaria y participación social en la elaboración y seguimiento del II Plan de Salud, la Oficina del Plan de Salud, de la Dirección General de Ordenación, Evaluación e Investigación Sanitaria, la Comisión Técnico-directiva de Elaboración del II Plan de Salud y el Comité de Expertos del citado Plan deberán cooperar con el objetivo general de facilitar el desarrollo, la coordinación, el seguimiento y la evaluación del II Plan de Salud de la Comunitat Valenciana.

2. El funcionamiento de los órganos enumerados en el presente capítulo estará orientado hacia el logro de los objetivos generales de salud y de disminución de riesgo para la salud fijados en el II Plan de Salud de la Comunitat Valenciana. Las actuaciones y acuerdos tomados por los mismos responderán a:

a) Equidad y adecuación de los servicios a las necesidades de la población.

b) Eficiencia y calidad de los servicios.

c) Coordinación y participación de los diferentes niveles y servicios sanitarios y socio-sanitarios de la Comunidad Autónoma.

d) Satisfacción de los usuarios.

e) Continuidad y coherencia con los planteamientos, los objetivos y las acciones del Plan.

Sección 2ª
De la comisión técnico-directiva de elaboración del II Plan de Salud de la Comunitat Valenciana

Artículo 8. Comisión Técnico-directiva de Elaboración del II Plan de Salud de la Comunitat Valenciana

1. Para la elaboración del II Plan de Salud de la Comunitat Valenciana, la Conselleria de Sanidad estará asistida por la Comisión Técnico-directiva de Elaboración del II Plan de Salud de la Comunitat Valenciana, órgano adscrito a la misma, que estará encargado de propiciar el cumplimiento de las funciones encomendadas para la elaboración del II Plan de Salud.

2. La Comisión Técnico-directiva de Elaboración del II Plan de Salud de la Comunitat Valenciana, en relación con el proceso de elaboración del mismo, desarrollará las siguientes funciones:

a) Prestar el soporte y asesoramiento técnicos necesarios para la elaboración del II Plan de Salud de la Comunitat Valenciana.

b) Prestar asesoramiento y emitir informes sobre aquellas materias y cuestiones que les sean requeridas por la Conselleria de Sanidad.

c) Realizar cualesquiera otras funciones y actividades conducentes al cumplimiento de sus objetivos.

3. La Comisión Técnico-directiva de Elaboración del II Plan de Salud de la Comunitat Valenciana tendrá la siguiente composición:

a) Presidente: el director general de Ordenación, Evaluación e Investigación Sanitaria

b) Son Vocales, con voz y voto, de la Comisión Técnico-directiva de Elaboración del II Plan de Salud, los cargos directivos de la Conselleria de Sanidad, hasta un máximo de doce, seleccionados para cada periodo del Plan.

c) Podrán participar en calidad de asesores técnicos aquellos profesionales que, por su experiencia y conocimientos técnicos, sean requeridos por la Comisión Técnico-directiva de Elaboración.

d) Actuará como Secretario de la Comisión Técnico-directiva de Elaboración, con voz pero sin voto, quien ostente el cargo de responsable de la Oficina del Plan de Salud.

4. Para el desarrollo de sus funciones, la Comisión Técnico-directiva de Elaboración del II Plan de Salud dispondrá de la colaboración de la Oficina del Plan de Salud, de los recursos propios de las institu-

pertanyen i representen, i també de l'equip administratiu que es requerisca, que és personal adscrit a la Conselleria de Sanitat.

5. Quant a la convocatòria, el desplegament de les sessions, l'elaboració i el contingut de les actes, i també el procediment de constitució i el règim d'acords, cal ajustar-se al que preveu per als òrgans col·legiats el capítol II, del títol II, de la Llei 30/1992, de 26 de novembre, de Règim Jurídic de les Administracions Públiques i del Procediment Administratiu Comú.

Secció 3a
El comité d'experts del II Pla de Salut

Article 9. Designació del Comité d'Experts del II Pla de Salut

1. Per al desplegament de la fase d'elaboració del II Pla de Salut, a proposta del conseller de Sanitat, s'han de nomenar els integrants dels grups d'experts de les diferents àrees temàtiques, que han de formar part del Comité d'Experts del II Pla de Salut.

2. Entre ells, igualment el conseller de Sanitat ha de designar un coordinador per a cada àrea temàtica, encarregat de dirigir les tasques encomanades.

3. El Comité d'Experts del II Pla de Salut de la Comunitat Valenciana queda com a òrgan consultiu durant el període de vigència del Pla esmentat.

DISPOSICIONS FINALS

Primera

Es faculta el conseller de Sanitat per a dictar totes les disposicions que requerisquen el desplegament i l'execució d'este decret, en compliment del que disposa l'article 71 de la Llei de Govern Valencià.

Segona

Este decret, una vegada aprovat, ha de ser presentat pel titular de la Conselleria de Sanitat a Les Corts, perquè se n'assabente, en el termini màxim de 30 dies des de l'aprovació.

Tercera

Una vegada aprovat el II Pla de Salut, s'ha d'enviar al ministeri competent en matèria sanitària per tal que l'incloga en el Pla Integrat de Salut, d'acord amb el que assenyalen els articles 74 a 77 de la Llei 14/1986, de 25 d'abril, General de Sanitat, i els articles 64 i 71 de la Llei 16/2003, de 28 de maig, de Cohesió i Qualitat del Sistema Nacional de Salut.

Quarta

El II Pla de Salut de la Comunitat Valenciana vigix fins a 2009.

Cinquena

Este decret entra en vigor l'endemà de la publicació en el *Diari Oficial de la Generalitat.*

Valencia, 13 d'octubre de 2006

El president de la Generalitat,
FRANCISCO CAMPS ORTIZ

El conseller de Sanitat,
RAFAEL BLASCO CASTANY

ciones a las que pertenecen y representan, así como del equipo administrativo que se requiera, que será personal adscrito a la Conselleria de Sanidad.

5. En lo relativo a la convocatoria, desarrollo de las sesiones, elaboración y contenido de las actas, así como el procedimiento de constitución y régimen de acuerdos, se estará a lo previsto para los órganos colegiados en el capítulo II, del título II, de la Ley 30/1992, de 26 de noviembre, de Régimen Jurídico de las Administraciones Públicas y del Procedimiento Administrativo Común.

Sección 3ª
Del comité de expertos del II Plan de Salud

Artículo 9. Designación del Comité de Expertos del II Plan de Salud

1. Para el desarrollo de la fase de elaboración del II Plan de Salud, a propuesta del conseller de Sanidad, serán nombrados los integrantes de los grupos de expertos de las diferentes áreas temáticas, que pasarán a formar parte del Comité de Expertos del II Plan de Salud.

2. De entre ellos se designará igualmente por el conseller de Sanidad, un Coordinador para cada área temática, encargado de dirigir las tareas encomendadas.

3. El Comité de Expertos del II Plan de Salud de la Comunitat Valenciana quedará como órgano consultivo durante el período de vigencia del citado Plan.

DISPOSICIONES FINALES

Primera

Se faculta al conseller de Sanidad para dictar cuantas disposiciones requiera el desarrollo y ejecución del presente Decreto, en cumplimiento de lo dispuesto en el artículo 71 de la Ley de Gobierno Valenciano.

Segunda

El Presente Decreto, una vez aprobado, será presentado por el titular de la Conselleria de Sanidad a Les Corts, para su conocimiento, en el plazo máximo de 30 días desde su aprobación.

Tercera

Una vez aprobado el II Plan de Salud, se remitirá al Ministerio competente en materia sanitaria para su inclusión en el Plan Integrado de Salud, de acuerdo con lo que señalan los artículos 74 a 77 de la Ley 14/1986, de 25 de abril, General de Sanidad, y los artículos 64 y 71 de la Ley 16/2003, de 28 de mayo, de Cohesión y Calidad del Sistema Nacional de Salud.

Cuarta

El II Plan de Salud de la Comunitat Valenciana tendrá vigencia hasta 2009.

Quinta

El presente Decreto entrará en vigor el día siguiente al de su publicación en el Diari Oficial de la Generalitat.

Valencia, 13 de octubre de 2006

El president de la Generalitat,
FRANCISCO CAMPS ORTIZ

El conseller de Sanidad,
RAFAEL BLASCO CASTANY

ANNEX

II Pla de Salut de la Comunitat Valenciana

1
INTRODUCCIÓ

El Pla de Salut és l'instrument de planificació i programació del sistema sanitari valencià. En ell s'arrepleguen la valoració de les necessitats de salut de la població, els objectius bàsics de salut i les prioritats de política sanitària.

És a partir de la Llei 3/2003, de 6 de febrer, de la Generalitat, d'Ordenació Sanitària de la Comunitat Valenciana, quan s'explicita que el Pla de Salut serà aprovat pel Consell, a proposta del conseller de Sanitat, i serà remés a les Corts valencianes perquè en prengueu coneixement en el termini màxim de 30 dies des de la seua aprovació. Esta transparència en les polítiques de salut constituïx una novetat i una de les seues fortaleses.

En l'elaboració d'este II Pla de Salut s'ha partit de l'avaluació del Pla de Salut del període 2001-2004. Hi ha una continuïtat en la metodologia utilitzada, esta és participativa, i seguix una estructura i tècniques de consens semblants. La perspectiva de la planificació està basada en un model determinista de la salut i en les necessitats de la població. No obstant, incorpora canvis i innovacions, producte de l'experiència i resultats del Pla de Salut anterior.

El marc de referència utilitzat, contempla les principals estratègies que emanen dels organismes supranacionals, especialment del document de Salut per a Tots en el segle XXI de l'Organització Mundial de la Salut (OMS) i de les conclusions del grup d'experts en política i planificació sanitària, reunits a Madrid al maig del 2003. Estos documents, orienten el desenvolupament de polítiques sanitàries en la regió Europea i identifiquen els valors i principis de la fixació d'objectius de salut a Europa, a fi d'augmentar el potencial de cooperació europea en l'establiment d'uns valors comuns que puguen adoptar-se i aplicar-se a tots els nivells.

El Marco de Madrid inspira el Pla de Salut de la Comunitat Valenciana en les seues dotze dimensions: Guany de salut, equitat i justícia, llibertat d'elecció, receptivitat a la societat, inversió en salut, evidència, eficiència, cooperació intersectorial, participació local, sostenibilitat, interdependència i complexitat. Amb el fi últim de millorar els nivells de salut col·lectiva.

El Pla de Salut orienta la cartera de prestacions sanitàries del sistema amb relació als objectius marcats; està orientat cap al ciutadà, incidint especialment en l'atenció personalitzada en salut i malaltia, atenció continuada al llarg del procés, millora del resultat de la funció social i de la salut real i percebuda.

Com a document de planificació, una altra de les seues característiques és el seu dinamisme i la utilització d'indicadors per al seu seguiment i avaluació, la qual cosa permet la retroalimentació de la informació i tancar el cicle avaluatiu. Inclou un plantejament transversal de les accions plantejades i la convergència amb altres Plans de Govern de la Generalitat.

En el capítol següent s'extracten del marc legislatiu els apartats directament relacionats amb el Pla de Salut

2
MARCO NORMATIU

1. LLEI 3/2003, de 6 de febrer, de la Generalitat, d'Ordenació Sanitària de la Comunitat Valenciana

TITOL II. Competències sanitàries de l'administració de la Generalitat i de les entitats locals de la Comunitat Valenciana.

CAPITOL I. Competències de la Generalitat.

Article 4. Competències de la Conselleria de Sanitat

Corresponen a la Conselleria de Sanitat, en el marc de l'ordenació sanitària establida en aquesta llei, les competències següents:

ANEXO

II Plan de Salud de la Comunitat Valenciana

1
INTRODUCCIÓN

El Plan de Salud es el instrumento de planificación y programación del sistema sanitario valenciano. En él se recogen la valoración de las necesidades de salud de la población, los objetivos básicos de salud y las prioridades de política sanitaria.

Es a partir de la Ley 3/2003, de 6 de febrero, de la Generalitat, de Ordenación Sanitaria de la Comunidad Valenciana, cuando se explicita que el Plan de Salud será aprobado por el Consell, a propuesta del conseller de Sanitat, y será remitido a les Corts Valencianes para su conocimiento en el plazo máximo de 30 días desde su aprobación. Esta transparencia en las políticas de salud constituye una novedad y una de sus fortalezas.

En la elaboración de este II Plan de Salud se ha partido de la evaluación del Plan de Salud del periodo 2001-2004. Existe una continuidad en la metodología utilizada, ésta es participativa, y sigue una estructura y técnicas de consenso similares. La perspectiva de la planificación está basada en un modelo determinista de la salud y en las necesidades de la población. No obstante, incorpora cambios e innovaciones, producto de la experiencia y resultados del Plan de Salud anterior.

El marco de referencia utilizado, contempla las principales estrategias que emanan de los organismos supranacionales, especialmente del documento de Salud para Todos en el siglo XXI de la Organización Mundial de la Salud (OMS) y de las conclusiones del grupo de expertos en política y planificación sanitaria, reunidos en Madrid en mayo de 2003. Estos documentos, orientan el desarrollo de políticas sanitarias en la Región Europea e identifican los valores y principios de la fijación de objetivos de salud en Europa, con el fin de aumentar el potencial de cooperación europea en el establecimiento de unos valores comunes que puedan adoptarse y aplicarse a todos los niveles.

El Marco de Madrid inspira el Plan de Salud de la Comunidad Valenciana en sus doce dimensiones: Ganancia de salud, equidad y justicia, libertad de elección, receptividad a la sociedad, inversión en salud, evidencia, eficiencia, cooperación intersectorial, participación local, sostenibilidad, interdependencia y complejidad. Con el fin último de mejorar los niveles de salud colectiva.

El Plan de Salud orienta la cartera de prestaciones sanitarias del sistema con relación a los objetivos marcados; está orientado hacia el ciudadano, incidiendo especialmente en el cuidado personalizado en salud y enfermedad, atención continuada a lo largo del proceso, mejora del resultado de la función social y de la salud real y percibida.

Como documento de planificación, otra de sus características es su dinamismo y la utilización de indicadores para su seguimiento y evaluación, lo que permite la retroalimentación de la información y cerrar el ciclo evaluativo. Incluye un planteamiento transversal de las acciones planteadas y la convergencia con otros Planes de Gobierno de la Generalitat.

En el capítulo siguiente se extractan del marco legislativo los apartados directamente relacionados con el Plan de Salud.

2
MARCO NORMATIVO

1. LEY 3/2003, de 6 de febrero, de la Generalitat, de Ordenación Sanitaria de la Comunidad Valenciana

TITULO II. Competencias sanitarias de la administración de la Generalitat y de las entidades locales de la Comunidad Valenciana.

CAPITULO I. Competencias de la Generalitat.

Artículo 4. Competencias de la Conselleria de Sanidad

Corresponden a la Conselleria de Sanidad, en el marco de la ordenación sanitaria establecida en la presente ley, las siguientes competencias:

• L'elevació al Consell, per a la seua aprovació si procedix, de la proposta del Pla de Salut de la Comunitat Valenciana.
• La vigilància, supervisió i avaluació de les activitats del sistema sanitari valencià i la seua adequació al Pla de Salut de la Comunitat Valenciana.

TITOL III. El sistema sanitari de la Comunitat Valenciana.

CAPITOL II. Planificació, qualitat i garantia de no demora.

Article 11. La coordinació general sanitària: El Pla de Salut de la Comunitat Valenciana
El Pla de Salut de la Comunitat Valenciana és l'instrument estratègic de planificació i programació del sistema sanitari valencià. En ell s'arreplegaran la valoració de les necessitats de salut de la població, així com els objectius bàsics de salut i prioritats de la política sanitària.
El Pla de Salut de la Comunitat Valenciana serà aprovat pel Consell, a proposta del conseller de Sanitat, i serà remés a les Corts valencianes perquè en prengueu coneixement en el termini màxim de 30 dies des de la seua aprovació.
Per al seguiment, coordinació i avaluació del Pla de Salut existirà l'oficina permanent del mateix.
El Pla de Salut tindrà el termini de vigència que en el mateix es determine.
El Pla de Salut de la Comunitat Valenciana, una vegada aprovat pel Consell, serà remés al ministeri competent en matèria sanitària per a la seua inclusió en el Pla Integrat de Salut, en els termes que preveu el capítol IV del títol III de la Llei General de Sanitat.

Article 12. Contingut
El Pla de Salut de la Comunitat Valenciana haurà de determinar:

• L'avaluació dels nivells i necessitats de salut de la població, així com dels diferents recursos existents.
• Avaluació dels resultats dels Plans de Salut anteriors.
• Els objectius i nivells de salut a aconseguir, especificant indicadors de salut i malaltia.
• Programes i actuacions a desenvolupar.
• L'estimació i la proposta dels recursos necessaris per a atendre el compliment dels objectius proposats, tant de respecte a l'organització i desenvolupament de les activitats, servicis, plans sectorials i programes com als mitjans materials i personals que se precisen.

• Prioritats d'intervenció respecte als diferents grups socials i modalitats d'atenció sanitària.
• Cartera de prestacions sanitàries del sistema amb relació als objectius marcats.
• Previsions econòmiques i de finançament.
• Calendari general d'actuació.
• Els mecanismes i indicadors d'avaluació de l'aplicació i desenvolupament del Pla.

Article 13. Procediment d'elaboració del Pla de Salut
Correspondrà a la Conselleria de Sanitat la determinació del procediment, metodologia i terminis d'elaboració del Pla de Salut de la Comunitat Valenciana.
En l'elaboració dels continguts del Pla es tindrà en compte l'ordenació territorial de la Comunitat Valenciana.

TITOL IV

CAPITOL I

Article 31. El Consell de Direcció del departament de salut
Corresponen al Consell de Direcció del departament de salut les funcions següents:
• Formular l'avantprojecte del Pla de Salut del departament.

Article 33. Consell de Salut del departament de salut
El Consell de Salut del departament de Salut, com a òrgan d'asses-

• La elevación al Consell, para su aprobación si procede, de la propuesta del Plan de Salud de la Comunidad Valenciana.
• La vigilancia, supervisión y evaluación de las actividades del sistema sanitario valenciano y su adecuación al Plan de Salud de la Comunidad Valenciana.

TITULO III. El sistema sanitario de la Comunidad Valenciana.

CAPITULO II. Planificación, calidad y garantía de no demora.

Artículo 11. La coordinación general sanitaria: El Plan de Salud de la Comunidad Valenciana
El Plan de Salud de la Comunidad Valenciana es el instrumento estratégico de planificación y programación del sistema sanitario valenciano. En él se recogerán la valoración de las necesidades de salud de la población, así como los objetivos básicos de salud y prioridades de la política sanitaria.
El Plan de Salud de la Comunidad Valenciana será aprobado por el Consell, a propuesta del conseller de Sanidad, y será remitido a Les Corts Valencianes para su conocimiento en el plazo máximo de 30 días desde su aprobación.
Para el seguimiento, coordinación y evaluación del Plan de Salud existirá la oficina permanente del mismo.
El Plan de Salud tendrá el plazo de vigencia que en el mismo se determine.
El Plan de Salud de la Comunidad Valenciana, una vez aprobado por el Consell, será remitido al ministerio competente en materia sanitaria para su inclusión en el Plan Integrado de Salud, en los términos previstos en el capítulo IV del título III de la Ley General de Sanidad.

Artículo 12. Contenido
El Plan de Salud de la Comunidad Valenciana deberá determinar:
• La evaluación de los niveles y necesidades de salud de la población, así como de los diferentes recursos existentes.
• Evaluación de los resultados de los Planes de Salud anteriores.
• Los objetivos y niveles de salud a alcanzar, especificando indicadores de salud y enfermedad.
• Programas y actuaciones a desarrollar.
• La estimación y la propuesta de los recursos necesarios para atender el cumplimiento de los objetivos propuestos, tanto respecto a la organización y desarrollo de las actividades, servicios, planes sectoriales y programas como a los medios materiales y personales que se precisen.
• Prioridades de intervención con respecto a los diferentes grupos sociales y modalidades de atención sanitaria.
• Cartera de prestaciones sanitarias del sistema con relación a los objetivos marcados.
• Previsiones económicas y de financiación.
• Calendario general de actuación.
• Los mecanismos e indicadores de evaluación de la aplicación y desarrollo del Plan.

Artículo 13. Procedimiento de elaboración del Plan de Salud
Corresponderá a la Conselleria de Sanidad la determinación del procedimiento, metodología y plazos de elaboración del Plan de Salud de la Comunidad Valenciana.
En la elaboración de los contenidos del Plan se tendrá en cuenta la ordenación territorial de la Comunidad Valenciana.

TITULO IV

CAPITULO I

Artículo 31. El Consejo de Dirección del departamento de salud
Corresponden al Consejo de Dirección del departamento de salud las siguientes funciones:
• Formular el anteproyecto del Plan de Salud del departamento.

Artículo 33. Consejo de Salud del departamento de salud
El Consejo de Salud del departamento de Salud, como órgano de

sorament de l'Agència Valenciana de Salut en el departament de salut, té entre les seues funcions:

Vetlar per que les actuacions sanitàries s'adeqüen a les normes i directrius de política sanitària i al Pla de Salut.

Conéixer els avantprojectes de pressupost i de Pla de Salut del departament de salut.

2. LLEI 16/2003 de 28 de maig, de cohesió i qualitat del Sistema Nacional de Salut

Exposició de motius

Un:

En assistència sanitària es regulen els Plans Integrals de Salut, perquè les Administracions sanitàries adopten un enfocament integral en l'atenció a les malalties més prevalents.

CAPITOL VII. Dels Plans Integrals

Article 64. Plans Integrals de Salut

Un:

Sense perjuí de les competències autonòmiques de planificació sanitària i d'organització dels serveis, el Ministeri de Sanitat i Consum i els òrgans competents de les comunitats autònomes, a través del Consell Interterritorial del Sistema Nacional de Salut, en col·laboració amb les societats científiques, elaboraran Plans Integrals de Salut sobre les patologies més prevalents, rellevants o que suposen una especial càrrega sociofamiliar, garantint una atenció sanitària integral, que comprenga la seua prevenció, diagnòstic, tractament i rehabilitació.

Dos:

Els Plans Integrals de Salut.

a) Establiran criteris sobre la forma d'organitzar els serveis per a atendre les patologies de manera integral i semblant en el conjunt del Sistema Nacional de Salut.

b) Determinaran els estàndards mínims i els models bàsics d'atenció per a la prevenció, detecció precoç, diagnòstic, tractament i rehabilitació de grups de malalties.

c) Especificaran actuacions d'efectivitat reconeguda, identificaran models d'atenció d'estes intervencions, desenvoluparan ferramentes d'avaluació i indicadors d'activitat, indicaran metes i objectius per a avaluar el progrés i identificaran insuficiències en el coneixement per a orientar les prioritats d'investigació.

Tres:

Les comunitats autònomes, una vegada establits els estàndards generals, bases i criteris, organitzaran els seus serveis d'acord amb el model que més s'adapte a les seues peculiaritats i necessitats.

CAPITOL IX. De la participació social.

Article 67. Consell de Participació Social del Sistema Nacional de Salut

Un:

La participació social en el Sistema Nacional de Salut, s'exercirà a través de:

a) El Comité Consultiu

Dos:

El Comité Consultiu és l'òrgan dependent del Consell Interterritorial del Sistema Nacional de Salut, per mitjà del qual es fa efectiu, de manera permanent, la participació social en el Sistema Nacional de Salut, i s'exercix la participació institucional de les organitzacions sindicals i empresarials en el Sistema Nacional de Salut.

Les seues funcions seran la d'informar, assessorar i formular propostes sobre matèries que resulten d'especial interés per al funcionament del Sistema Nacional de Salut i, en qualsevol cas sobre:

Els Plans Integrals de Salut, quan siguen sotmesos a la seua consulta.

asesoramiento de la Agencia Valenciana de Salud en el departamento de salud, tiene entre sus funciones:

• Velar por que las actuaciones sanitarias se adecuen a las normas y directrices de política sanitaria y al Plan de Salud.

• Conocer los anteproyectos de presupuesto y de Plan de Salud del departamento de salud.

2. LEY 16/2003 de 28 de mayo, de cohesión y calidad del Sistema Nacional de Salud

Exposición de motivos

Uno

En asistencia sanitaria se regulan los Planes Integrales de Salud, para que las Administraciones sanitarias adopten un enfoque integral en la atención a las enfermedades más prevalentes.

CAPITULO VII. De los Planes Integrales

Artículo 64. Planes Integrales de Salud

Uno:

Sin perjuicio de las competencias autonómicas de planificación sanitaria y de organización de los servicios, el Ministerio de Sanidad y Consumo y los órganos competentes de las comunidades autónomas, a través del Consejo Interterritorial del Sistema Nacional de Salud, en colaboración con las sociedades científicas, elaborarán Planes Integrales de Salud sobre las patologías más prevalentes, relevantes o que supongan una especial carga sociofamiliar, garantizando una atención sanitaria integral, que comprenda su prevención, diagnóstico, tratamiento y rehabilitación.

Dos:

Los Planes Integrales de Salud

Establecerán criterios sobre la forma de organizar los servicios para atender las patologías de manera integral y semejante en el conjunto del Sistema Nacional de Salud.

Determinarán los estándares mínimos y los modelos básicos de atención para la prevención, detección precoz, diagnóstico, tratamiento y rehabilitación de grupos de enfermedades.

Especificarán actuaciones de efectividad reconocida, identificarán modelos de atención de estas intervenciones, desarrollarán herramientas de evaluación e indicadores de actividad, indicarán metas y objetivos para evaluar el progreso e identificarán insuficiencias en el conocimiento para orientar las prioridades de investigación.

Tres:

Las comunidades autónomas, una vez establecidos los estándares generales, bases y criterios, organizarán sus servicios de acuerdo con el modelo que más se adapte a sus peculiaridades y necesidades.

CAPITULO IX. De la participación social

Artículo 67. Consejo de Participación Social del Sistema Nacional de Salud

Uno:

La participación social en el Sistema Nacional de Salud, se ejercerá a través de:

a) El Comité Consultivo

Dos:

El Comité Consultivo es el órgano dependiente del Consejo Interterritorial del Sistema Nacional de Salud, mediante el cual se hace efectivo, de manera permanente, la participación social en el Sistema Nacional de Salud, y se ejerce la participación institucional de las organizaciones sindicales y empresariales en el Sistema Nacional de Salud.

Sus funciones serán la de informar, asesorar y formular propuestas sobre materias que resulten de especial interés para el funcionamiento del Sistema Nacional de Salud y, en cualquier caso sobre:

Los Planes Integrales de Salud, cuando sean sometidos a su consulta.

CAPITOL X. Del Consell Ínterterritorial

Article 69. Objecte
Un:
El Consell Ínterterritorial del Sistema Nacional de Salut és l'òrgan permanent de coordinació, cooperació, comunicació i informació dels servicis de salut entre ells i amb l'administració de l'Estat, que té com a finalitat promoure la cohesió del Sistema Nacional de Salut a través de la garantia efectiva i equitativa dels drets dels ciutadans en tot el territori de l'Estat.

Article 71. Funcions
Dos:
En relació amb funcions d'assessorament, planificació i avaluació en el Sistema Nacional de Salut.
a) L'evolució dels Plans autonòmics de Salut i la formulació dels Plans conjunts i del Pla Integral de Salut a què es referixen els articles 71 i 74 següents de la Llei 14/1986, de 25 d'abril, General de Sanitat
b) Els Plans i programes sanitaris, especialment els que es referixen a la promoció de la salut i la prevenció de la malaltia, que impliquen a totes o a una part de les comunitats autònomes.

3. DECRET 26/2005, de 4 de febrer, del Consell, pel que s'aprova el Reglament Orgànic i Funcional de la Conselleria de Sanitat

TITOL II. De l'estructura i funcions dels òrgans centrals de la conselleria

CAPITOL IV. De la Subsecretaria

Secció segona. De la Direcció General d'Ordenació, Avaluació i Investigació Sanitària.

Article 10
El director general d'Ordenació, Avaluació i Investigació Sanitària, dependent del subsecretari, exercirà les funcions en matèria d'autorització, obertura i registre de centres sanitaris, inspecció de centres, servicis i unitats i establiments sanitaris, públics i privats; investigació, informació i avaluació externa de l'activitat sanitària. Igualment exercirà el seguiment i avaluació del Pla de Salut de la Comunitat Valenciana, així com dinamitzar, potenciar i coordinar l'activitat investigadora en l'àmbit de la Conselleria.

4. ORDE de 27 de maig del 2005, del conseller de Sanitat, per la que es desenvolupa el Decret 26/2005, de 4 de febrer, del Consell pel que s'aprova el Reglament Orgànic i Funcional de la Conselleria de Sanitat

Article 5. De la Direcció General d'Ordenació, Avaluació i Investigació Sanitària
La Direcció General d'Ordenació, Avaluació i Investigació Sanitària s'estructura en les unitats següents:
• Oficina d'Investigació Sanitària.
• Oficina del Pla de Salut.
• Àrea d'Inspecció, Avaluació i Ordenació.
• Servici d'Inspecció de Servicis Sanitaris.
• Servici d'Avaluació, Auditoria i Ordenació Sanitària.
• Servici de Recursos Sanitaris.
• Servici d'Assegurament Sanitari.
5.2. Directament dependent del director o directora general existirà l'Oficina del Pla de Salut, amb rang de servici, que tindrà com a funció el seguiment i avaluació del Pla de Salut de la Comunitat Valenciana i a més, en desplegament del vigent Reglament Orgànic i Funcional de la Conselleria de Sanitat, exercirà les funcions següents:

• Monitoritzar i coordinar el Pla de Salut de la Comunitat Valenciana.

CAPITULO X. Del Consejo Interterritorial

Artículo 69. Objeto
Uno:
El Consejo Interterritorial del Sistema Nacional de Salud es el órgano permanente de coordinación, cooperación, comunicación e información de los servicios de salud entre ellos y con la administración del Estado, que tiene como finalidad promover la cohesión del Sistema Nacional de Salud a través de la garantía efectiva y equitativa de los derechos de los ciudadanos en todo el territorio del Estado.

Artículo 71. Funciones
Dos:
En relación con funciones de asesoramiento, planificación y evaluación en el Sistema Nacional de Salud.
La evolución de los Planes autonómicos de Salud y la formulación de los Planes conjuntos y del Plan Integral de Salud a que se refieren los artículos 71 y 74 siguientes de la Ley 14/1986, de 25 de abril, General de Sanidad.
Los Planes y programas sanitarios, especialmente los que se refieren a la promoción de la salud y la prevención de la enfermedad, que impliquen a todas o a una parte de las Comunidades Autónomas.

3. DECRETO 26/2005, de 4 de febrero, del Consell, por el que se aprueba el Reglamento Orgánico y Funcional de la Conselleria de Sanidad

TITULO II. De la estructura y funciones de los órganos centrales de la Conselleria

CAPITULO IV. De la Subsecretaría

Sección segunda. De la Dirección General de Ordenación, Evaluación e Investigación Sanitaria.

Artículo 10
El director general de Ordenación, Evaluación e Investigación Sanitaria, dependiente del subsecretario, ejercerá las funciones en materia de autorización, apertura y registro de centros sanitarios, inspección de centros, servicios y unidades y establecimientos sanitarios, públicos y privados; investigación, información y evaluación externa de la actividad sanitaria. Igualmente ejercerá el seguimiento y evaluación del Plan de Salud de la Comunidad Valenciana, así como dinamizar, potenciar y coordinar la actividad investigadora en el ámbito de la Conselleria.

4. ORDEN de 27 de mayo de 2005, del conseller de Sanidad, por la que se desarrolla el Decreto 26/2005, de 4 de febrero, del Consell Valenciana por el que se aprueba el Reglamento Orgánico y Funcional de la Conselleria de Sanidad

Artículo 5. De la Dirección General de Ordenación, Evaluación e Investigación Sanitaria
La Dirección General de Ordenación, Evaluación e Investigación Sanitaria se estructura en las siguientes unidades:
• Oficina de Investigación Sanitaria.
• Oficina del Plan de Salud.
• Área de Inspección, Evaluación y Ordenación.
• Servicio de Inspección de Servicios Sanitarios.
• Servicio de Evaluación, Auditoría y Ordenación Sanitaria.
• Servicio de Recursos Sanitarios.
• Servicio de Aseguramiento Sanitario.
5.2. Directamente dependiente del director o directora general existirá la Oficina del Plan de Salud, con rango de servicio, que tendrá como función el seguimiento y evaluación del Plan de Salud de la Comunidad Valenciana y además, en desarrollo del vigente Reglamento Orgánico y Funcional de la Conselleria de Sanidad, ejercerá las siguientes funciones:
• Monitorizar y coordinar el Plan de Salud de la Comunidad Valenciana.

• Generar i mantindre un sistema d'informació sobre els plans estratègics de la Conselleria de Sanitat i col·laborar amb altres òrgans i institucions sanitàries.

3
PROCÉS D'ELABORACIÓ DEL II PLA DE SALUT

Introducció

El present Pla de Salut s'elabora com a continuació del Pla anterior i coincidint amb l'avaluació final del mateix. Fruit d'esta avaluació és l'ampliació del període de planificació a cinc anys, per a permetre el desenvolupament complet dels sistemes d'informació que s'utilitzaran en la seua monitorització i avaluació. En la metodologia utilitzada ha prevalgut la participació de professionals i dels ciutadans, que recolza sobre tècniques de consens per a facilitar l'obtenció de resultats. L'anàlisi de la situació inclou una nova edició de l'Enquesta de Salut de la Comunitat Valenciana; s'ha aprofundint en l'estudi demogràfic de la població, especialment en l'impacte de la immigració; al mateix temps que s'han utilitzat tècniques noves per a analitzar i comparar polítiques de salut. També hi ha noves àrees d'actuació que són resposta als reptes i a les situacions que han sorgit durant el període del Pla de Salut anterior i a objectius no aconseguits.

El primer pas en l'elaboració del present Pla de Salut va consistir en la definició dels principis generals i valors sobre els quals es partia. Es va constituir la Comissió Tecnicodirectiva, formada per càrrecs directius de la Conselleria de Sanitat i la responsable de l'Oficina del Pla de Salut. Esta Comissió va formular i va dissenyar les estratègies sobre les quals s'anava a desenvolupar el II Pla de Salut, i va definir la metodologia per a cada una de les etapes:

a) Definició de la metodologia a seguir per a l'elaboració del Pla de Salut, en el qual preval el consens i la participació, i disseny del cronograma.

b) Distinció, des del punt de vista metodològic, entre els denominats productes intermedis i productes finals del Pla de Salut. Els productes intermedis comprenen tots els plans estratègics o de gestió interna de la Conselleria de Sanitat que possibiliten la implementació, en este cas, dels objectius del Pla de Salut. Molts d'estos productes intermedis són el resultat de les estratègies dissenyades a partir de l'anterior Pla de Salut. Els productes finals corresponen als objectius a aconseguir per la Conselleria de Sanitat en termes de guany en salut en cada una de les àrees temàtiques tractades en el present Pla de Salut, igual que totes aquelles línies d'actuació del Pla de Salut que s'han d'implementar per a abastar els problemes i les necessitats de salut.

c) En aquelles àrees d'intervenció on hi ha un Pla integral d'actuació de la Conselleria de Sanitat, vigent o en elaboració, la Comissió va determinar que el Pla de Salut, com a document marc de planificació, havia d'assumir-los, i es va sol·licitar als seus coordinadors, els objectius que havien d'incloure's en el document del II Pla de Salut. Per tant, en estos apartats del present document no es detallen les línies d'actuació, ja que estan enunciades en els corresponents plans integrals.

d) Ressaltar, en l'elaboració del II Pla de Salut, la importància de l'avaluació del Pla de Salut 2001-2004, com a punt de partida per a l'elaboració del present pla, tenint en compte els seus resultats. Al mateix temps, es van analitzar els aspectes metodològics empleats en l'elaboració del Pla de Salut 2001-2004, aspectes que han sigut mantinguts o millorats en el II Pla de Salut.

3.1. Anàlisi de la situació

Partim del model dels determinants de la salut, en què la salut d'un individu és el resultat de la interacció de diversos factors, uns de modificables i d'altres no, com són la biologia humana, els estils de vida, l'entorn i l'atenció sanitària. Per a un correcte procés planificador, s'ha de partir d'una informació veraç i actualitzada sobre l'estat de salut de la població, de les necessitats i els problemes de salut i dels recursos disponibles. Al mateix temps, és important intentar dissenyar les polítiques de salut per als pròxims anys tenint en compte els nous escenaris i reptes que poden aparéixer a curt i mitjà termini en l'àmbit sanitari, social i demogràfic, la qual cosa exigix realitzar,

• Generar y mantener un sistema de información sobre los planes estratégicos de la Conselleria de Sanidad y colaborar con otros órganos e instituciones sanitarias.

3
PROCESO DE ELABORACIÓN DEL II PLAN DE SALUD

Introducción

El presente Plan de Salud se elabora como continuación del Plan anterior y coincidiendo con la evaluación final del mismo. Fruto de esta evaluación es la ampliación del periodo de planificación a cinco años, para permitir el desarrollo completo de los sistemas de información que van a utilizarse en su monitorización y evaluación. En la metodología utilizada se ha primado la participación de profesionales y de los ciudadanos, apoyándola en técnicas de consenso para facilitar la obtención de resultados. El análisis de la situación incluye una nueva edición de la Encuesta de Salud de la Comunidad Valenciana; se ha profundizando en el estudio demográfico de la población, especialmente en el impacto de la inmigración; a la vez que se han utilizado técnicas novedosas para analizar y comparar políticas de salud. También existen nuevas áreas de actuación que son respuesta a los retos y situaciones que han surgido durante el periodo del Plan de Salud anterior y a objetivos no alcanzados.

El primer paso en la elaboración del presente Plan de Salud consistió en la definición de los principios generales y valores sobre los que se partía. Se constituyó la Comisión Técnico Directiva, formada por cargos directivos de la Conselleria de Sanidad y la responsable de la Oficina del Plan de Salud. Esta Comisión formuló y diseñó las estrategias sobre las que se iba a desarrollar el II Plan de Salud, y definió la metodología para cada una de las etapas:

a) Definición de la metodología a seguir para la elaboración del Plan de Salud, en el que prima el consenso y la participación, y diseño del cronograma.

b) Distinción, desde el punto de vista metodológico, entre los denominados productos intermedios y productos finales del Plan de Salud. Los productos intermedios comprenden todos los planes estratégicos o de gestión interna de la Conselleria de Sanidad que posibilitan la implementación, en este caso, de los objetivos del II Plan de Salud. Muchos de estos productos intermedios son el resultado de las estrategias diseñadas a partir del anterior Plan de Salud. Los productos finales corresponden a los objetivos a conseguir por la Conselleria de Sanidad en términos de ganancia en salud en cada una de las áreas temáticas tratadas en el presente Plan de Salud, al igual que todas aquellas líneas de actuación del Plan de Salud que se deben implementar para abordar los problemas y necesidades de salud.

c) En aquellas áreas de intervención dónde existe un Plan integral de actuación de la Conselleria de Sanidad, vigente o en elaboración, la Comisión determinó que el Plan de Salud, como documento marco de planificación, debía asumirlos, y se solicitó a los coordinadores de los mismos, los objetivos que debían incluirse en el documento del II Plan de Salud. Por tanto, en estos apartados del presente documento no se detallan las líneas de actuación, ya que están enunciadas en los correspondientes planes integrales.

d) Resaltar, en la elaboración del II Plan de Salud, la importancia de la evaluación del Plan de Salud 2001-2004, como punto de partida para la elaboración del presente plan, teniendo en cuenta sus resultados. Al mismo tiempo, se analizaron los aspectos metodológicos empleados en la elaboración del Plan de Salud 2001-2004, aspectos que han sido mantenidos o mejorados en el II Plan de Salud.

3.1. Análisis de la situación

Partimos del modelo de los determinantes de la salud, en el que la salud de un individuo es el resultado de la interacción de diversos factores, unos modificables y otros no, como son la biología humana, los estilos de vida, el entorno y la atención sanitaria. Para un correcto proceso planificador, se debe partir de una información veraz y actualizada sobre el estado de salud de la población, de las necesidades y problemas de salud y de los recursos disponibles. Al mismo tiempo, es importante intentar diseñar las políticas de salud para los próximos años teniendo en cuenta los nuevos escenarios y retos que pueden aparecer a corto y medio plazo a nivel sanitario, social y demo-

en la mesura que siga possible, projeccions de futur per a anticiparnos en les nostres polítiques sanitàries.

Els indicadors de salut ens informen sobre aspectes directament relacionats amb la població malalta, com per exemple, les taxes de morbiditat atesa, les taxes de mortalitat per causes, etc. Però també és necessari disposar d'informació d'altres determinants rellevants que influïxen en la salut de la comunitat, com són els indicadors sobre activitat econòmica i ocupació, els canvis demogràfics, els indicadors de la qualitat del mediambient, etc., que també formen part d'este capítol.

A continuació s'exposen els indicadors més importants, que s'han tingut en compte en l'actualització de l'anàlisi de la situació de la salut de la nostra població.

3.1.1. La població de la Comunitat Valenciana

L'evolució de la població de la Comunitat Valenciana

La població a la Comunitat Valenciana presenta un augment progressiu en el seu creixement. Les últimes dades sobre població han registrat 4.692.449 habitants per a l'any 2005. De les tres províncies de la Comunitat Valenciana, València amb 2.416.628 habitants és la més poblada, li seguix Alacant amb 1.732.389 habitants i, finalment, Castelló amb 543.432. La densitat mitjana de població és de 201,8 habitants/km^2, encara que hi ha importants diferències dins del nostre territori, ja que la població es concentra al llarg de la costa i en les grans ciutats, mentres que les comarques interiors presenten densitats de població sensiblement menors.

Evolució de la població a la Comunitat Valenciana

gráfico, lo que exige realizar, en la medida de lo posible, proyecciones de futuro para anticiparnos en nuestras políticas sanitarias.

Los indicadores de salud nos informan sobre aspectos directamente relacionados con la población enferma, como por ejemplo, las tasas de morbilidad atendida, las tasas de mortalidad por causas, etc. Pero también es necesario disponer de información de otros determinantes relevantes que influyen en la salud de la comunidad, como son los indicadores sobre actividad económica y empleo, los cambios demográficos, los indicadores de la calidad del medioambiente, etc., que también forman parte de este capítulo.

A continuación se exponen los indicadores más importantes, que se han tenido en cuenta en la actualización del análisis de la situación de la salud de nuestra población.

3.1.1. La población de la Comunidad Valenciana

La evolución de la población de la Comunidad Valenciana

La población en la Comunidad Valenciana presenta un aumento progresivo en su crecimiento. Los últimos datos sobre población han registrado 4.692.449 habitantes para el año 2005. De las tres provincias de la Comunidad Valenciana, Valencia con 2.416.628 habitantes es la más poblada, le sigue Alicante con 1.732.389 habitantes y por último Castellón con 543.432. La densidad media de población es de 201,8 habitantes/km^2, aunque existen importantes diferencias dentro de nuestro territorio ya que la población se concentra a lo largo de la costa y en las grandes ciudades, mientras que las comarcas interiores presentan densidades de población sensiblemente menores.

Evolución de la población en la Comunidad Valenciana

Anys	Alacant	%de CV	Castelló	%de CV	València	%de CV	C. Valenciana
1986	1.217.279	32,61	436.588	11,70	2.078.815	55,69	3.732.682
1991	1.292.563	33,51	446.744	11,58	2.117.927	54,91	3.857.234
1996	1.379.762	34,41	456.727	11,39	2.172.840	54,19	4.009.329
1999	1.410.946	34,70	467.895	11,51	2.187.633	53,80	4.066.474
2001	1.461.925	35,11	484.566	11,64	2.216.285	53,24	4.162.776
2002	1.557.968	36,00	501.237	11,58	2.267.503	52,40	4.326.708
2003	1.632.349	36,51	518.239	11,59	2.320.297	51,89	4.470.885
2004	1.657.040	36,47	527.345	11,60	2.358.919	51,92	4.543.304
2005*	1.732.389	36,92	543.432	11,60	2.416.628	51,50	4.692.449

Años	Alicante	%de CV	Castellón	%de CV	Valencia	%de CV	C. Valenciana
1986	1.217.279	32,61	436.588	11,70	2.078.815	55,69	3.732.682
1991	1.292.563	33,51	446.744	11,58	2.117.927	54,91	3.857.234
1996	1.379.762	34,41	456.727	11,39	2.172.840	54,19	4.009.329
1999	1.410.946	34,70	467.895	11,51	2.187.633	53,80	4.066.474
2001	1.461.925	35,11	484.566	11,64	2.216.285	53,24	4.162.776
2002	1.557.968	36,00	501.237	11,58	2.267.503	52,40	4.326.708
2003	1.632.349	36,51	518.239	11,59	2.320.297	51,89	4.470.885
2004	1.657.040	36,47	527.345	11,60	2.358.919	51,92	4.543.304
2005*	1.732.389	36,92	543.432	11,60	2.416.628	51,50	4.692.449

Font: INE 2005. * Xifres del padró municipal referides a l'01/01/05

Fuente: INE 2005. * Cifras del padrón municipal referidas al 01/01/05

A més de les xifres de població declarades a la Comunitat Valenciana, és important destacar, a l'efecte de la demanda d'assistència sanitària, els importants increments de la població de fet que patix el nostre territori, especialment en la zona litoral i durant els períodes vacacionals, ja que som receptors d'un important nombre de turistes nacionals i estrangers. Així, segons dades de l'INE, la nostra Comunitat va rebre durant l'any 2003 la xifra de 4.963.446 turistes.

Evolució de la població a la Comunitat Valenciana

Además de las cifras de población declaradas en la Comunidad Valenciana, es importante destacar, a efectos de la demanda de asistencia sanitaria, los importantes incrementos de la población de hecho que sufre nuestro territorio, especialmente en la zona litoral y durante los periodos vacacionales, ya que somos receptores de un importante número de turistas nacionales y extranjeros. Así, según datos del INE, nuestra Comunidad recibió durante el año 2003 la cifra de 4.963.446 turistas.

Evolución de la población en la Comunidad Valenciana

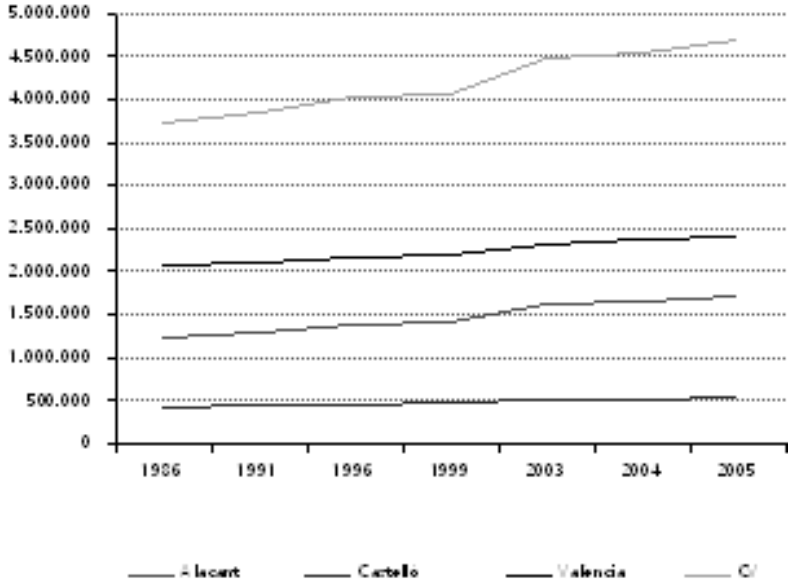

Font: Elaboració pròpia a partir de dades de l'INE 2005

Fuente: Elaboración propia a partir de datos del INE 2005

Piràmide de població de la Comunitat Valenciana

La piràmide poblacional de la Comunitat Valenciana és la característica dels països desenvolupats, amb un estretiment de la base, que representa un baix nombre de naixements, i un relatiu eixamplament del vèrtex de la piràmide, que indica una població envellida. Si comparem les piràmides de població dels anys 1999 i 2005, observem que en este període s'han produït certs canvis, destaca un augment de la base de la piràmide deguda a un determinat increment de la natalitat, i un augment de població en els grups d'adults jóvens, relacionat amb els fenòmens d'immigració. L'estructura de la població no és homogènia a tot el nostre territori. En termes generals, les comarques de l'interior, que a més presenten menys habitants i baixa densitat demogràfica, tenen una població sensiblement més envellida que les zones del litoral valencià, a excepció d'algunes localitzacions costaneres on s'assenten jubilats estrangers.

Pirámide de población de la Comunidad Valenciana

La pirámide poblacional de la Comunidad Valenciana es la característica de los países desarrollados, con un estrechamiento de la base, que representa un bajo número de nacimientos, y un relativo ensanchamiento del vértice de la pirámide, que indica una población envejecida. Si comparamos las pirámides de población de los años 1999 y 2005, observamos que en este periodo se han producido ciertos cambios, destacando un aumento de la base de la pirámide debida a cierto incremento de la natalidad, y un aumento de población en los grupos de adultos jóvenes, relacionado con los fenómenos de inmigración. La estructura de la población no es homogénea en todo nuestro territorio. En términos generales, las comarcas del interior, que además presentan menos habitantes y baja densidad demográfica, tienen una población sensiblemente más envejecida que las zonas del litoral valenciano, a excepción de algunas localizaciones costeras donde se asientan jubilados extranjeros.

Piràmide de població de la Comunitat Valenciana, 2005

Pirámide de población de la Comunidad Valenciana, 2005

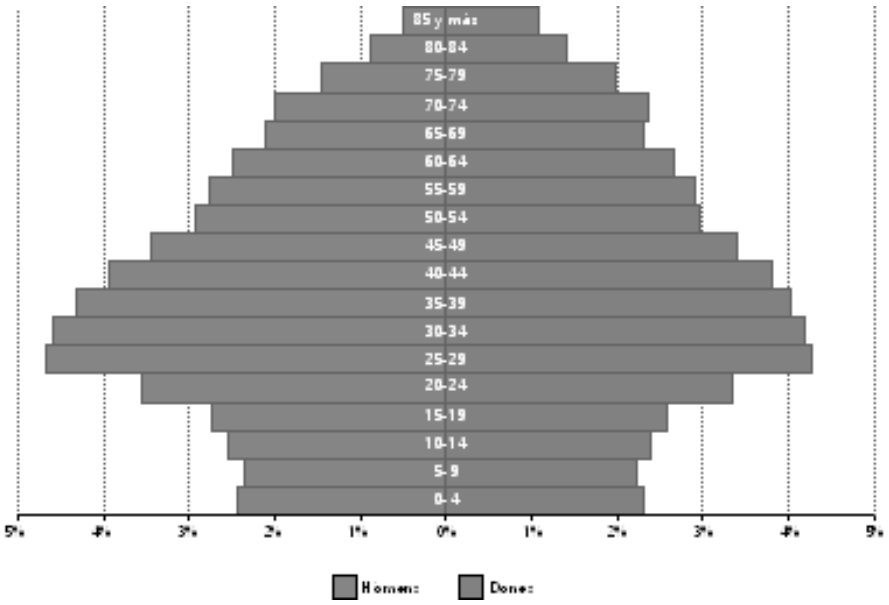

Font: Elaboració pròpia a partir de l'INE 2005

Fuente: Elaboración propia a partir del INE 2005

La immigració a la Comunitat Valenciana

Sense cap dubte, la immigració és el fenomen més important de la demografia valenciana, perquè constituïx la principal aportació al creixement de la població. A més, i com a conseqüència de l'anterior, la immigració és el factor que impregna els majors canvis en la seua composició. La importància de la immigració estrangera en la dinàmica demogràfica valenciana és tal que ha arribat a representar el 91% del creixement anual l'any 2003 (últim any per al qual l'INE disposa d'informació pública del moviment natural de la població, diferència entre naixements i defuncions).

La població valenciana rep immigració des de fa més de 40 anys, però durant els últims cinc anys el nombre de persones que vénen a viure a la nostra Comunitat ha augmentat espectacularment a un ritme que les nostres estadístiques anteriorment mai no havien registrat. Durant el període 2000-2005, la població valenciana va passar de 4.120.729 habitants a 4.692.449. En eixe temps, la importància de la immigració en el creixement de la població valenciana s'ha accentuat enormement en comparació amb el període anterior, i l'origen d'esta població és principalment estranger.

A la Comunitat Valenciana hi ha tres grans fluxos d'entrada de població, amb orígens i composició diferents. D'una banda, continua el flux iniciat fa ja més de 40 anys, d'entrades d'espanyols des d'altres comunitats autònomes. En efecte, el saldo migratori interior (és a dir, la diferència entre entrades de població des d'altres comunitats autònomes i eixides cap a altres comunitats) és de 15.502 persones en 2003, xifra que situa la Comunitat Valenciana com la primera receptora neta de ciutadans espanyols.

No obstant això, per la magnitud de les entrades d'efectius, el flux d'immigració des d'altres comunitats autònomes és molt inferior als fluxos immigratoris des de l'estranger. Així, el saldo immigratori de la població estrangera (77.438 persones en 2003) representa el 95,2% de tot el saldo immigratori de la Comunitat Valenciana.

La població estrangera que tria la nostra Comunitat com a lloc de residència procedix de dos fluxos molt distints. En primer lloc, per la importància relativa i per la seua tradició històrica, es troba el col·lectiu d'estrangers procedents de la Unió Europea, constituït majoritàriament per població jubilada i, per tant, envellida en termes demogràfics.

Finalment, hi ha un tercer flux d'entrada d'estrangers la importància del qual va créixer enormement l'any 2000, i que continua augmen-

La inmigración en la Comunidad Valenciana

Sin lugar a dudas, la inmigración es el fenómeno más importante de la demografía valenciana porque constituye el principal aporte al crecimiento de la población. Además, y como consecuencia de lo anterior, la inmigración es el factor que impregna los mayores cambios en su composición. La importancia de la inmigración extranjera en la dinámica demográfica valenciana es tal que ha llegado a representar el 91% del crecimiento anual en el año 2003 (último año para el que el INE dispone de información pública del movimiento natural de la población, diferencia entre nacimientos y defunciones).

La población valenciana recibe inmigración desde hace más de 40 años, pero durante los últimos cinco años el número de personas que vienen a vivir a nuestra comunidad ha aumentado espectacularmente a un ritmo que nuestras estadísticas nunca anteriormente habían registrado. Durante el período 2000-2005, la población valenciana pasó de 4.120.729 habitantes a 4.692.449. En ese tiempo, la importancia de la inmigración en el crecimiento de la población valenciana se ha acentuado enormemente en comparación con el período anterior, y el origen de esta población es principalmente extranjero.

En la Comunidad Valenciana existen tres grandes flujos de entrada de población, con orígenes y composición diferentes. Por un lado, continúa el flujo iniciado hace ya más de 40 años, de entradas de españoles desde otras comunidades autónomas. En efecto, el saldo migratorio interior (es decir la diferencia entre entradas de población desde otras comunidades autónomas y salidas hacia otras comunidades) es de 15.502 personas en 2003, cifra que sitúa a la Comunidad Valenciana como la primera receptora neta de ciudadanos españoles.

Sin embargo, por la magnitud de las entradas de efectivos, el flujo de inmigración desde otras comunidades autónomas es muy inferior a los flujos inmigratorios desde el extranjero. Así, el saldo inmigratorio de la población extranjera (77.438 personas en 2003) representa el 95,2% de todo el saldo inmigratorio de la Comunidad Valenciana.

La población extranjera que elige nuestra comunidad como lugar de residencia procede de dos flujos muy distintos. En primer lugar, por la importancia relativa y por su tradición histórica, se encuentra el colectivo de extranjeros procedentes de la Unión Europea, constituido mayoritariamente por población jubilada y, por tanto, envejecida en términos demográficos.

Finalmente, existe un tercer flujo de entrada de extranjeros cuya importancia creció enormemente en el año 2000, y que continúa

tant actualment, modificant el pes relatiu de les comunitats d'estrangers en terres valencianes. Es tracta de ciutadans procedents de països més desfavorits que acudixen a la Comunitat Valenciana a la recerca de treball i millors condicions de vida. La visibilitat d'estes persones en les estadístiques no sempre està assegurada, com a conseqüència de la por que senten molts immigrants a l'empadronament. Per això cal esmentar, que la importància numèrica d'estos fluxos d'entrada és, sens dubte, major que l'estimada. De la mateixa manera, la facilitat de moviment a l'interior d'Europa i el desconeixement del sistema administratiu municipal de la Comunitat Valenciana, entre altres raons, han fet que el nombre d'entrades de residents provinents de la Unió Europea siga molt major que la que estimen les nostres estadístiques.

Com a resultat d'estos fluxos d'entrada, a la Comunitat Valenciana la població estrangera ha crescut en un 266% i ha arribat a aconseguir la xifra de 572.853 persones, la qual cosa representa el 12,3% de la població total resident a la Comunitat l'any 2005. En relació amb el conjunt d'Espanya, el pes de la població estrangera a la Comunitat Valenciana és molt gran, i únicament és superat per més de dos punts percentuals per les Illes Balears, i per menys d'un punt percentual per les comunitats autònomes de Madrid i Múrcia.

La distribució d'esta població al territori valencià és molt desigual, ja que la població estrangera se sent més atreta pel litoral valencià i per les nostres ciutats. No obstant això, en els últims anys la presència d'estos ciutadans està augmentant significativament en zones rurals i de l'interior. La imatge de la distribució territorial dels estrangers en 2004 il·lustra el major atractiu de les comarques de la Marina Alta, el Baix Segura i la Marina Baixa, que concentren majoritàriament la població de la Unió Europea, i ja a més distància, el Baix Maestrat, la Plana Alta, la Canal de Navarrés i la Safor, que atrauen principalment immigrants procedents de països no comunitaris.

Finalment, i com ja s'ha avançat, la immigració és el component demogràfic que major modificació aporta a la composició de la població valenciana. Cal, doncs, analitzar de quina manera es modifica. En este sentit, convé ressaltar que la població estrangera que viu al nostre territori presenta estructures d'edat i sexe molt variades. Els més majoritaris, els residents de la Unió Europea, presenten una estructura de població on el més destacat és el caràcter envellit.

Immigracions a la Comunitat Valenciana d'estrangers procedents de l'exterior, per país de nacionalitat i comunitat autònoma de destinació

aumentando actualmente, modificando el peso relativo de las comunidades de extranjeros en tierras valencianas. Se trata de ciudadanos procedentes de países más desfavorecidos que acuden a la Comunidad Valenciana en búsqueda de trabajo y mejores condiciones de vida. La visibilidad de estas personas en las estadísticas no siempre está asegurada, como consecuencia del miedo que sienten muchos inmigrantes al empadronamiento. Por ello cabe citar, que la importancia numérica de estos flujos de entrada es sin duda mayor que la estimada. De igual manera, la facilidad de movimiento al interior de Europa y el desconocimiento del sistema administrativo municipal de la Comunidad Valenciana, entre otras razones, han hecho que el número de entradas de residentes provenientes de la Unión Europea sea mucho mayor que la que estiman nuestras estadísticas.

Como resultado de estos flujos de entrada, en la Comunidad Valenciana la población extranjera ha crecido en un 266% y ha llegado a alcanzar la cifra de 572.853 personas, lo que representa el 12,3% de la población total residente en la comunidad en el año 2005. En relación con el conjunto de España, el peso de la población extranjera en la Comunidad Valenciana es muy grande, y únicamente es superado por más de dos puntos porcentuales por las Islas Baleares, y por menos de un punto porcentual por las comunidades autónomas de Madrid y Murcia.

La distribución de esta población en el territorio valenciano es muy desigual, ya que la población extranjera se siente más atraída por el litoral valenciano y por nuestras ciudades. Sin embargo, en los últimos años la presencia de estos ciudadanos está aumentando significativamente en zonas rurales y del interior. La imagen de la distribución territorial de los extranjeros en 2004 ilustra el mayor atractivo de las comarcas de la Marina Alta, el Baix Segura y la Marina Baixa, que concentran mayoritariamente a la población de la Unión Europea, y ya a más distancia, el Baix Maestrat, la Plana Alta, la Canal de Navarrés y la Safor, que atraen principalmente inmigrantes procedentes de países no comunitarios.

Finalmente, y como ya se ha adelantado, la inmigración es el componente demográfico que mayor modificación aporta a la composición de la población valenciana. Cabe pues analizar de qué manera se modifica. En este sentido, conviene resaltar que la población extranjera que vive en nuestro territorio presenta estructuras de edad y sexo muy variadas. Los más mayoritarios, los residentes de la Unión Europea, presentan una estructura de población donde lo más destacado es el carácter envejecido.

Inmigraciones a la Comunidad Valenciana de extranjeros procedentes del exterior, por país de nacionalidad

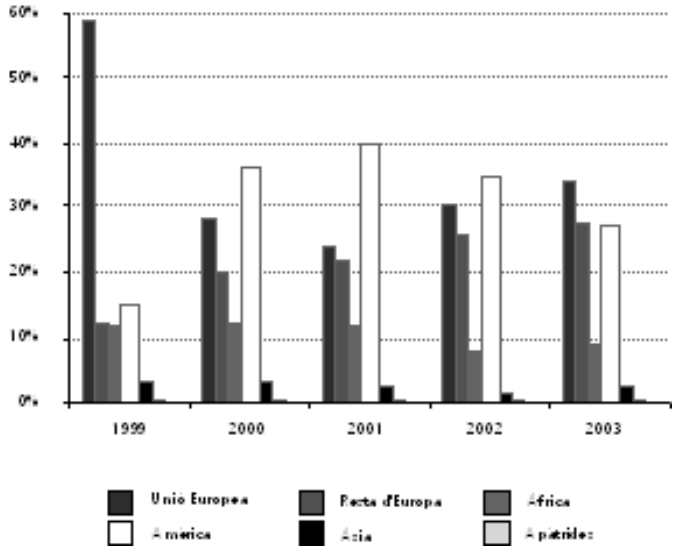

Font: INE, estadístiques de variacions residencials

Fuente: INE, estadísticas de variaciones residenciales

No obstant això, els immigrants que vénen a treballar a la nostra comunitat, rejovenixen la nostra població, ja que presenten una composició de menor edat, donat el fort pes relatiu que té en esta la població en edat laboral, concretament, entre 20 i 44 anys. Ja que es tracta d'immigrants a la recerca de treball l'estructura per sexe d'estes poblacions no tendix sempre a l'equilibri. En este sentit, destaca la composició fortament masculinitzada dels immigrants africans i asiàtics. Mentres que entre els immigrants de nacionalitats americanes, alguns histogrames presenten àrees més feminitzades.

Presència d'estrangers en les comunitats autònomes

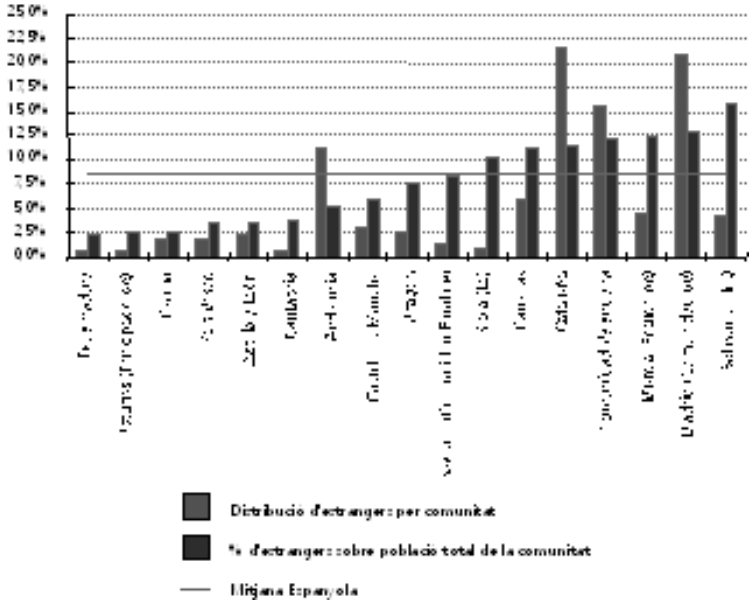

Font: INE, 2005

Sin embargo, los inmigrantes que vienen a trabajar en nuestra comunidad, rejuvenecen nuestra población, ya que presentan una composición de menor edad, dado el fuerte peso relativo que tiene en ella la población en edad laboral, concretamente, entre 20 y 44 años. Puesto que se trata de inmigrantes en busca de trabajo la estructura por sexo de estas poblaciones no tiende siempre al equilibrio. En este sentido, destaca la composición fuertemente masculinizada de los inmigrantes africanos y asiáticos. Mientras que entre los inmigrantes de nacionalidades americanas, algunos histogramas presentan áreas más feminizadas.

Presencia de extranjeros en las comunidades autónomas

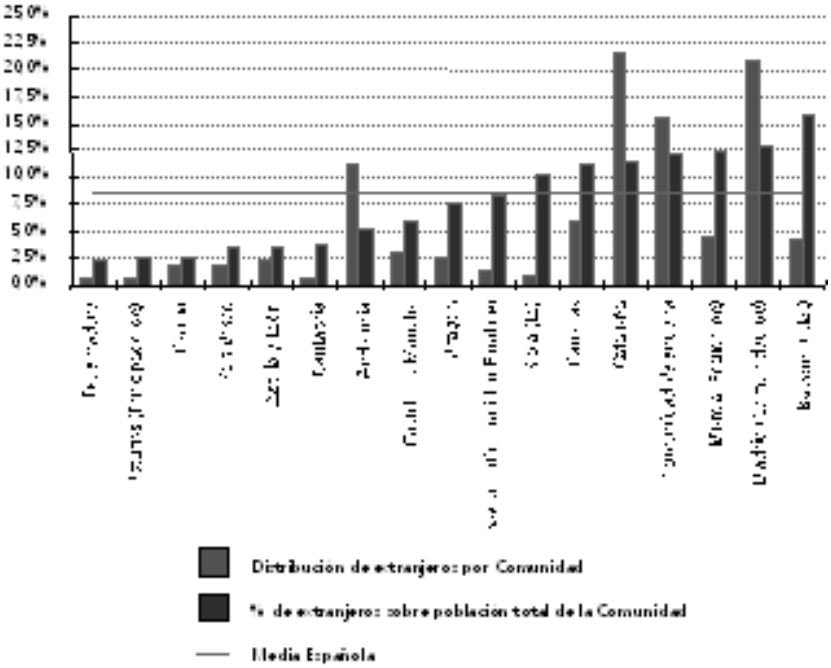

Fuente: INE, 2005.

Origen immigrants 2004

Origen inmigrantes 2004

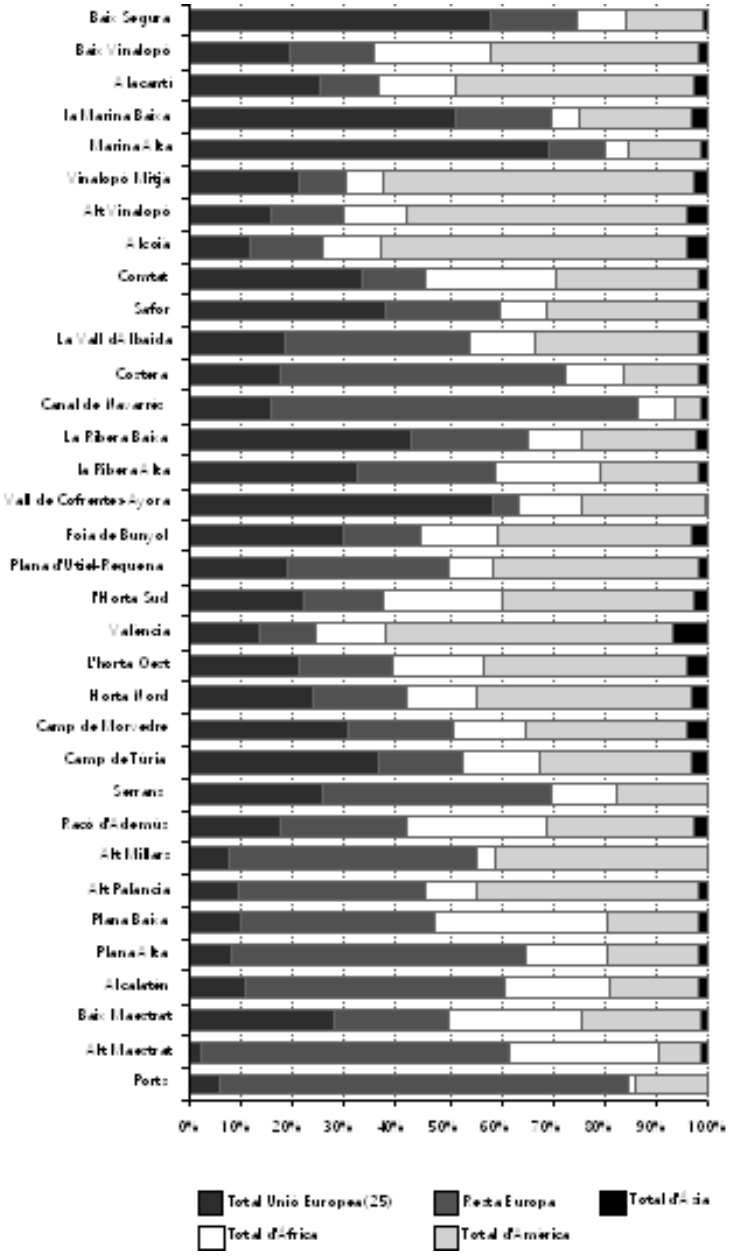

Font: INE, 2005

Fuente: INE, 2005

% Immigrants sobre la població de cada comarca. Any 2004

% Inmigrantes sobre la población de cada comarca. año 2004

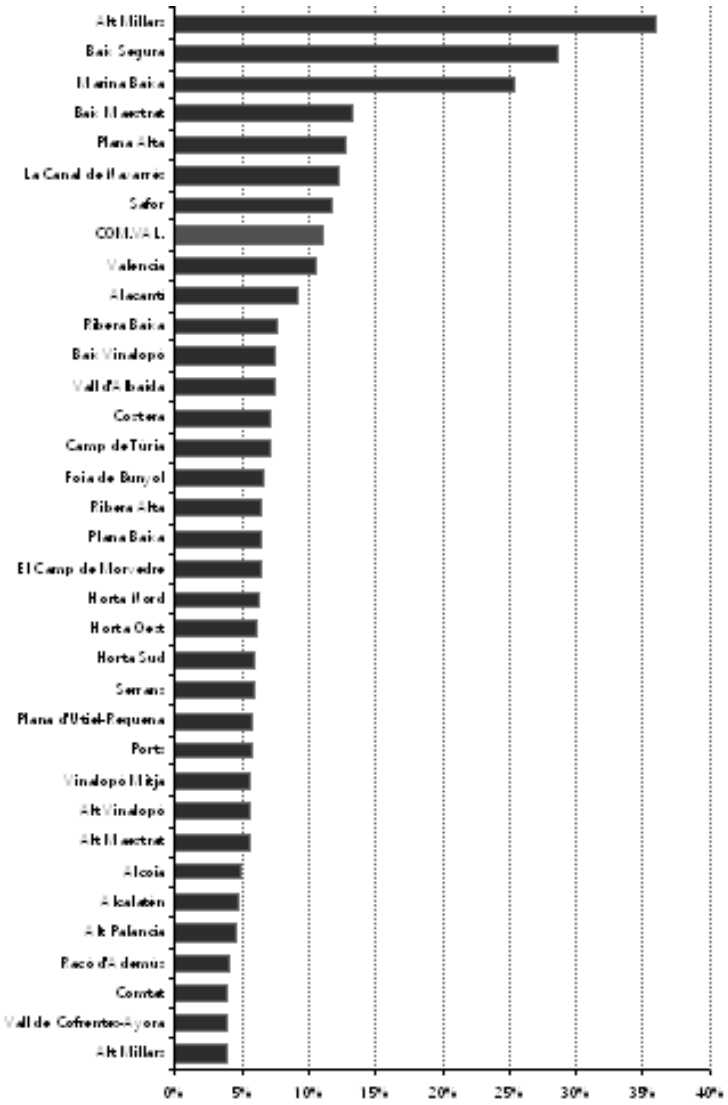

Font: INE, 2005

Fuente: INE, 2005

Piràmide de la població estrangera UE 25 a la Comunitat Valenciana, 2004

Pirámide de la población extranjera UE 25 en la Comunidad Valenciana, 2004

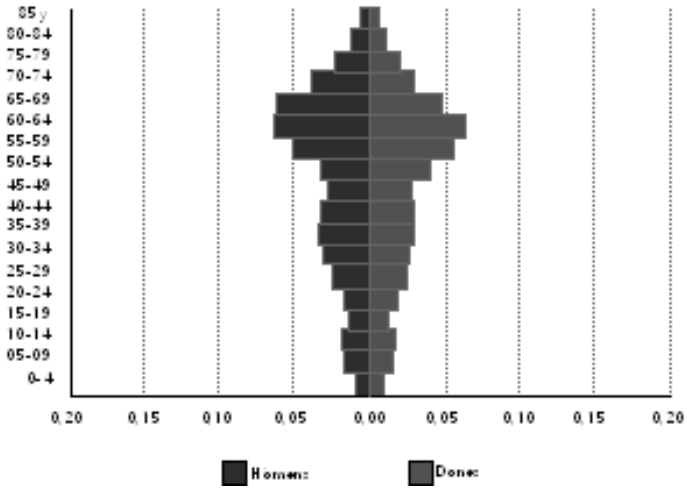

Font: INE, renovació de padró d'habitants

Fuente: INE, renovación de padrón de habitantes

Piràmide de la població d'altres països europeus resident a la Comunitat Valenciana, 2004

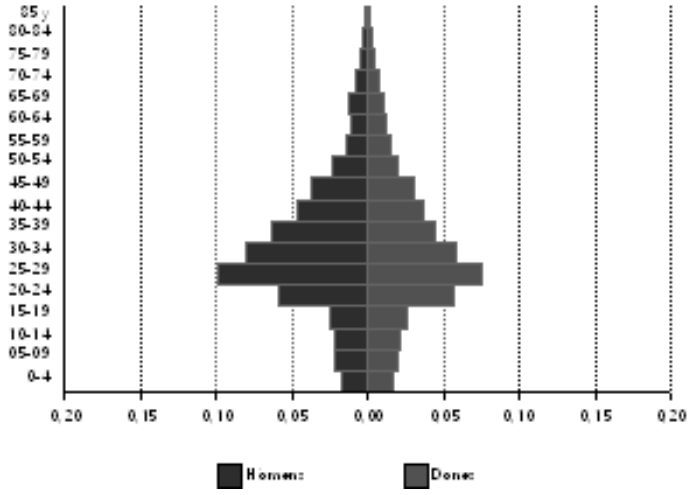

Font: INE, renovació de padró d'habitants

Pirámide de la población de otros países europeos residente en la Comunidad Valenciana, 2004

Fuente: INE, renovación de padrón de habitantes

Piràmide de la població de nacionalitats africanes resident a la Comunitat Valenciana, 2004

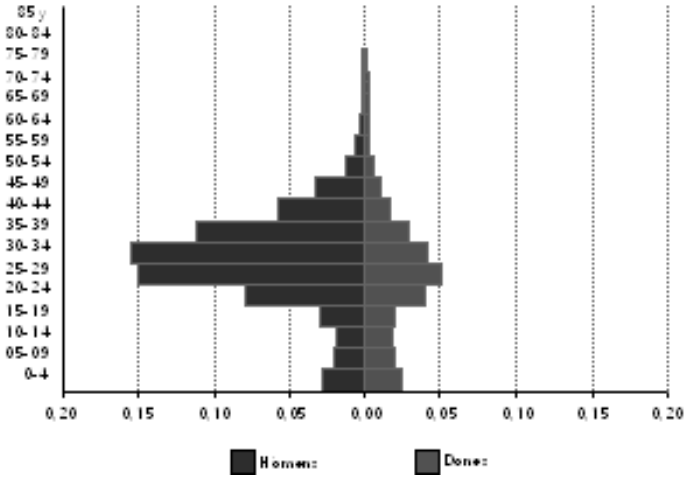

Font: INE, renovació de padró d'habitants

Pirámide de la población de nacionalidades africanas residente en la Comunidad Valenciana, 2004

Fuente: INE, renovación de padrón de habitantes

Piràmide de la població resident a la Comunitat Valenciana de nacionalitat americana, 2004

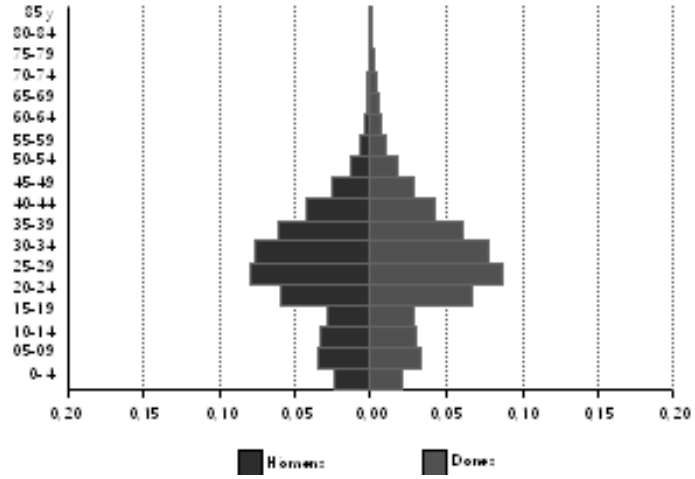

Font: INE, renovació de padró d'habitants

Pirámide de la población residente en la Comunidad Valenciana de nacionalidad americana, 2004.

Fuente: INE, renovación de padrón de habitantes

Piràmide de la població de nacionalitat asiàtica resident a la Comunitat Valenciana, 2004

Pirámide de la población de nacionalidad asiática residente en la Comunidad Valenciana, 2004

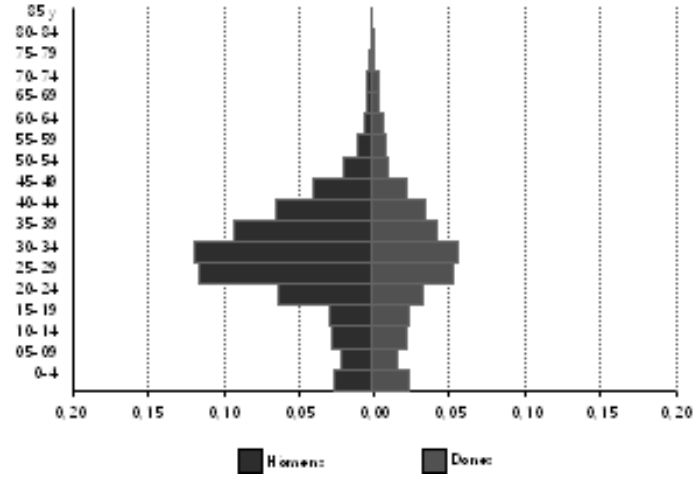

Font: INE, renovació de padró d'habitants

Fuente: INE, renovación de padrón de habitantes

Creixement vegetatiu de la Comunitat Valenciana

Des de l'any 1999, quan el creixement es va fer negatiu, la Comunitat Valenciana ha presentat un creixement vegetatiu amb saldo positiu. A més, es manté en els últims anys una tendència positiva a les tres províncies, si bé amb ritmes diferents.

Crecimiento vegetativo de la Comunidad Valenciana

Desde el año 1999, cuando el crecimiento se hizo negativo, la Comunidad Valenciana ha presentado un crecimiento vegetativo con saldo positivo. Además se mantiene en los últimos años una tendencia positiva en las tres provincias, si bien con ritmos diferentes.

Evolució del creixement vegetatiu de la Comunitat Valenciana (habitants)

Evolución del crecimiento vegetativo de la Comunidad Valenciana (habitantes)

	Alacant	Castelló	València	C. Valenciana	Espanya
1994	2.503	-422	-113	1.968	31.906
1995	2.185	-366	170	1.989	17.242
1996	1.872	-473	-722	677	11.177
1997	1.354	-403	-470	481	19.514
1998	1.464	-405	-1.001	58	4.005
1999	491	31	-519	-552	7.386
2000	2.546	9	1.657	4.212	37.241
2001	2.711	192	2.128	5.031	46.249
2002	3.303	606	2.261	6.170	50.228
2003	3.687	543	2.971	7.201	57.053
2004*	4.368	1.045	4.430	9.843	82.580

Font: IVE. Moviment Natural de la Població., 2005. *Dades de 2004 provisionals.

Fuente: IVE. Movimiento Natural de la Población., 2005. *Datos de 2004 provisionales

Evolució del creixement vegetatiu de la Comunitat Valenciana

Evolución del crecimiento vegetativo de la Comunidad Valenciana

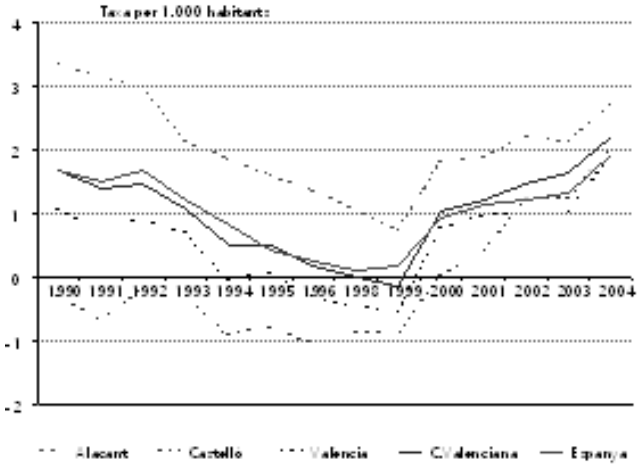

Font: elaboració pròpia a partir de dades de l'IVE. Moviment Natural de la Població

Fuente: elaboración propia a partir de datos del IVE. Movimiento Natural de la Población

Natalitat i fecunditat

La taxa de natalitat de la Comunitat Valenciana presenta una tendència ascendent en els últims anys, que es situa sempre per damunt de la mitjana nacional.

Natalidad y fecundidad

La tasa de natalidad de la Comunidad Valenciana presenta una tendencia ascendente en los últimos años, situándose siempre por encima de la media nacional.

Evolució de la taxa de natalitat a la Comunitat Valenciana (Taxes per 1000 habitants)

Evolución de la tasa de natalidad en la Comunidad Valenciana (Tasas por 1000 habitantes)

	1986	1991	1992	1993	1995	1996	1997	1998	1999	2000	2001	2002	2003	2004*
Alacant	13,1	11,6	10,9	9,9	9,6	9,5	9,3	9,6	10,1	10,3	10,5	10,6	10,9	10,9
Castelló	10,5	9,9	9,6	9,0	9,1	9,2	9,4	9,2	9,8	9,4	10,3	10,9	10,9	10,8
València	10,9	9,8	10,0	9,6	8,8	8,9	9,1	9,0	9,6	9,9	10,0	10,2	10,8	11,0
Mitja CV	11,5	10,5	10,2	9,6	9,1	9,2	9,2	9,3	9,8	10,0	10,2	10,4	10,8	10,9
Mitja nacional	*11,4*	*10,2*	*10,2*	*9,6*	*9,0*	*9,1*	*9,4*	*9,2*	*9,6*	*9,9*	*10,0*	*10,1*	*10,5*	*10,6*

Font: INE 2005 i Servici de Salut Infantil. Conselleria de Sanitat. * Dades provisionals

Fuente: INE 2005 y Servicio de Salud Infantil. Conselleria de Sanidad. * Datos provisionales

Evolució de la taxa de natalitat a la Comunitat Valenciana (Taxes per 1000 habitants)

Evolución de la tasa de natalidad en la Comunidad Valenciana (Tasas por 1000 habitantes)

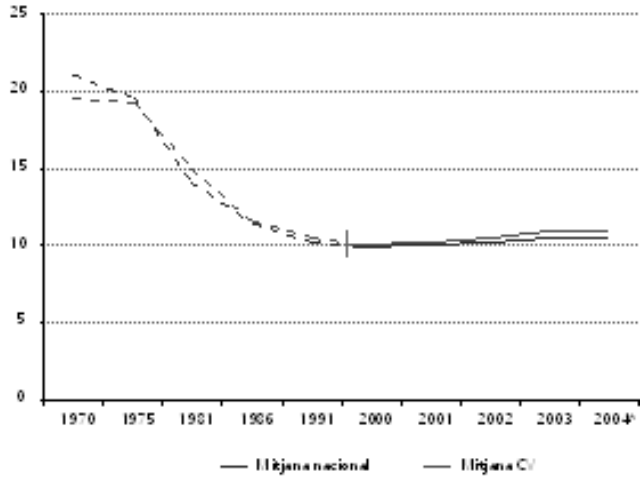

Font: Elaboració pròpia a partir de dades de l'INE 2005. *Dades per al 2004 provisionals

Fuente: Elaboración propia a partir de datos del INE 2005. *Datos para 2004 provisionales

La taxa de fecunditat presenta un lleuger increment l'any 2003 en tots els grups d'edat, excepte en el grup de dones de 45 a 49 anys. S'observa la major taxa de fecunditat en les dones de 30 a 34 anys.

Evolució de la fecunditat per grups d'edat a la Comunitat Valenciana (Taxes per 1000 dones)

La tasa de fecundidad presenta un ligero incremento en el año 2003 en todos los grupos de edad, excepto en el grupo de mujeres de 45 a 49 años. Se observa la mayor tasa de fecundidad en las mujeres de 30 a 34 años.

Evolución de la fecundidad por grupos de edad en la Comunidad Valenciana (Tasas por 1000 mujeres)

	15-19 Anys	20-24 Anys	25-29 Anys	30-34 Anys	35-39 Anys	40-44 Anys	45-49 Anys
1980	21,56	123,25	163,42	94,71	46,26	14,35	1,12
1987	12,81	59,38	118,01	71,55	28,24	7,57	0,76
1994	7,29	28,99	91,76	82,31	27,71	4,69	0,31
1998	6,01	21,14	73,25	91,70	35,67	5,69	0,23
1999	7,43	23,55	73,80	96,11	38,21	6,18	0,39
2000	8,05	24,61	74,47	99,57	39,96	6,37	0,35
2001	9,35	26,60	70,74	99,35	43,93	6,41	0,46
2002	9,42	28,59	68,45	100,93	45,01	7,11	0,43
2003	10,51	29,91	71,00	103,10	47,72	7,25	0,31

Font: INE 2005 i Servici de Salut Infantil. Conselleria de Sanitat

Fuente: INE 2005 y Servicio de Salud Infantil. Conselleria de Sanidad

Evolució de les taxes de fecunditat a la Comunitat Valenciana

Evolución de las tasas de fecundidad en la Comunidad Valenciana

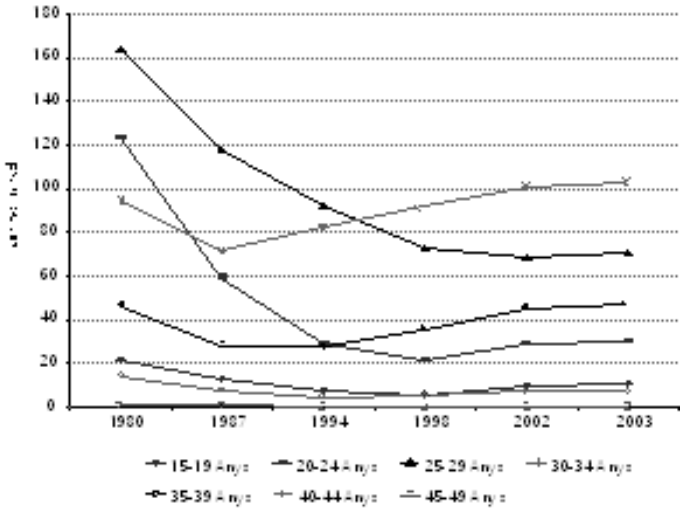

Font: Elaboració pròpia a partir de dades de l'INE 2005

Fuente: Elaboración propia a partir de datos del INE 2005

És a dir, en els últims anys hi ha una tendència cap a l'augment de l'edat en què les dones tenen fills, de manera que ha anat disminuint la taxa de fecunditat en les dones de 20 a 29 anys i augmentant en les dones de més de 30 anys. Si bé, hi ha una recuperació relativa de la taxa de fecunditat en les dones de 20 a 24 anys, que podria explicar-se pel nombre més gran de naixements en dones jóvens immigrants.

La Comunitat Valenciana, durant els últims anys sempre ha tingut els indicadors conjunturals de fecunditat per davall del nivell que assegura el recanvi generacional (2,1 fills per cada dona), encara que a partir de l'any 1999 s'observa una recuperació de l'índex sintètic de fecunditat a la Comunitat Valenciana, superant des de llavors la mitjana nacional.

Es decir, en los últimos años existe una tendencia hacia el aumento de la edad en que las mujeres tienen hijos, de manera que ha ido disminuyendo la tasa de fecundidad en las mujeres de 20 a 29 años y aumentando en las mujeres de más de 30 años. Si bien, existe una recuperación relativa de la tasa de fecundidad en las mujeres de 20 a 24 años, que podría explicarse por el mayor número de nacimientos en mujeres jóvenes inmigrantes.

La Comunidad Valenciana, durante los últimos años siempre ha tenido los indicadores coyunturales de fecundidad por debajo del nivel que asegura el recambio generacional (2,1 hijos por cada mujer), aunque a partir del año 1999 se observa una recuperación del índice sintético de fecundidad en la Comunidad Valenciana, superando desde entonces a la media nacional.

Evolució de l'índex sintètic de fecunditat a la Comunitat Valenciana

Nombre mitjà de fills per dona

Evolución del índice sintético de fecundidad en la Comunidad Valenciana

Nº medio de hijos por mujer

	1994	1995	1996	1997	1998	1999	2000	2001	2002	2003*	2004*
Espanya	1,21	1,18	1,17	1,18	1,16	1,07	1,26	1,24	1,26	1,30	1,32
C. Valenciana	1,21	1,19	1,17	1,18	1,17	1,16	1,24	1,28	1,30	1,34	1,34

Font: INE, 2005. * Dades provisionals

Fuente: INE, 2005. * Datos provisionales.

Evolució de l'índex sintètic de fecunditat a la Comunitat Valenciana

Evolución del índice sintético de fecundidad en la Comunidad Valenciana

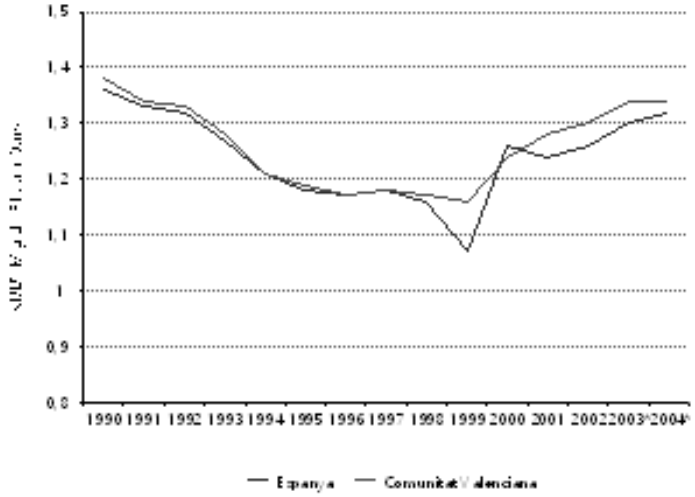

Font: Elaboració pròpia a partir de dades de l'INE, 2005. *Dades provisionals

Fuente: Elaboración propia a partir de datos del INE, 2005. *Datos provisionales.

Taxa d'abortivitat

S'ha produït un augment en la taxa de fecunditat en el grup de menors de 20 anys acompanyat d'un augment en la taxa d'abortivitat, com observem en el gràfic. Igualment, en les dones de 20 a 49 anys, amb dades provisionals per al 2003, hi ha tendències creixents.

Tasa de abortividad

Se ha producido un aumento en la tasa de fecundidad en el grupo de menores de 20 años acompañado de un aumento en la tasa de abortividad, como observamos en el gráfico. Igualmente, en las mujeres de 20 a 49 años, con datos provisionales para 2003, existen tendencias crecientes.

Evolució de la taxa d'embaràs en menors de 20 anys a la Comunitat Valenciana

Evolución de la tasa de embarazo en menores de 20 años en la Comunidad Valenciana

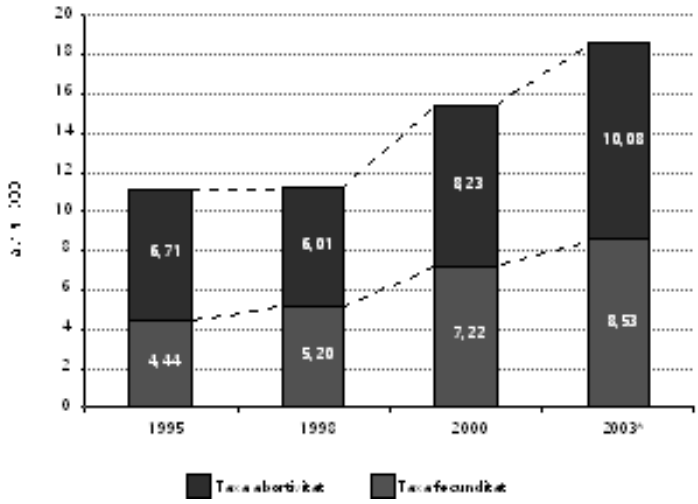

Fonts: Elaboració pròpia a partir de dades de l'INE 2005 i Conselleria de Sanitat. *Dades provisionals

Fuentes: Elaboración propia a partir de datos del INE 2005 y Conselleria de Sanidad. *Datos provisionales.

Evolució de la taxa d'embaràs en dones de 20-49 anys a la Comunitat Valenciana

Evolución de la tasa de embarazo en mujeres de 20-49 años en la Comunidad Valenciana

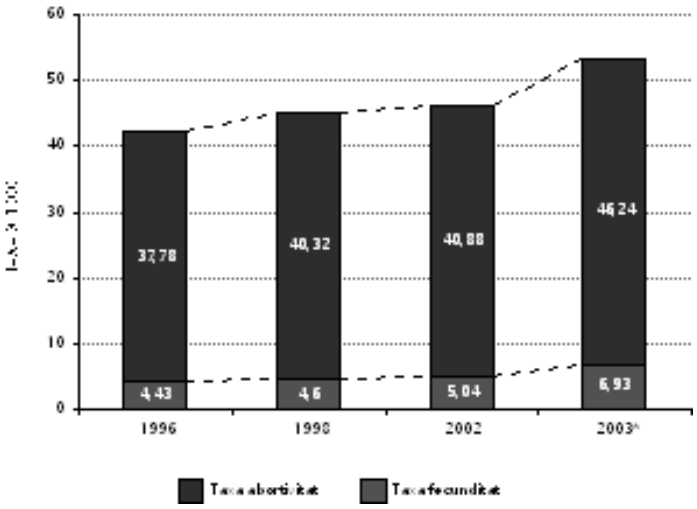

Font: Elaboració pròpia a partir de les dades del Ministeri Sanitat i Consum i INE 2005. *Dades provisionals.

Fuente: Elaboración propia a partir de los datos del Ministerio Sanidad y Consumo e INE 2005. *Datos provisionales.

Mercat de treball

La taxa d'activitat a la Comunitat Valenciana presenta un augment progressiu, que es situa en el quart trimestre de 2005 en el 59%, sempre per damunt de la taxa nacional.

Per sectors d'activitat econòmica, el més important a la Comunitat Valenciana és el sector servicis, que suma el 61,2% de la població ocupada, seguit de lluny per la indústria amb un 21,9%. València i Alacant presenten una distribució percentual semblant de la població ocupada dedicada a cada sector econòmic, mentres que a Castelló disminuïx el sector servicis a favor del sector industrial i agrícola.

Mercado de trabajo

La tasa de actividad en la Comunidad Valenciana presenta un aumento progresivo, situándose en el cuarto trimestre de 2005 en el 59%, siempre por encima de la tasa nacional.

Por sectores de actividad económica, el más importante en la Comunidad Valenciana es el sector servicios, que suma el 61,2% de la población ocupada, seguido de lejos por la industria con un 21,9%. Valencia y Alicante presentan una distribución porcentual similar de la población ocupada dedicada a cada sector económico, mientras que en Castellón disminuye el sector servicios a favor del sector industrial y agrícola.

Evolució de les taxes d'activitat, desocupació i ocupació a la Comunitat Valenciana i Espanya

Evolución de las tasas de actividad, paro y empleo en la Comunidad Valenciana y España

Any	Taxa d'activitat (%)		Taxa de desocupació(%)		Taxa d'ocupació (%)	
	CV	Espanya	CV	Espanya	CV	Espanya
1999	51,2	50,2	13,9	15,9	44,1	42,3
2000	53,2	51,3	11,6	14,1	47,1	44,1
2001	55,9	53,4	9,3	10,6	50,7	47,7
2002	56,7	54,6	10,7	11,6	50,6	48,2
2003	57,7	55,9	10,7	11,3	51,5	49,5
2004	59,1	56,7	10,0	10,5	53,2	50,7
2005 (T4)	59,0	57,7	8,0	8,7	54,3	52,7

Font: INE, 2005. Enquesta de Població Activa

Fuente: INE, 2005. Encuesta de Población Activa.

Nivell d'estudis de la població

Segons xifres publicades per l'Institut Valencià d'Estadística (IVE) en 2005, el 28,2% de la població de la Comunitat Valenciana ha cursat el Graduat escolar o equivalent.

Cal destacar que un 24,3% de la població no posseïx cap estudi, per tant, la proporció d'analfabetisme és d'un 2,2%. El 10,8% de la població ha realitzat estudis universitaris (diplomatures o llicenciatures).

Nivel de estudios de la población

Según cifras publicadas por el Instituto Valenciano de Estadística (IVE) en 2005, el 28,2% de la población de la Comunidad Valenciana ha cursado el Graduado escolar o equivalente.

Es de destacar que un 24,3% de la población no posee ningún estudio, siendo la proporción de analfabetismo de un 2,2%. El 10,8% de la población ha realizado estudios universitarios (diplomaturas o licenciaturas).

Nivell d'estudis de la població a la Comunitat Valenciana

Nivell d'estudis	% Població
No sap llegir o escriure	2,28
Sap llegir i escriure i menys de 5 anys d'escola	4,89
Va anar a l'escola 5 anys o més però sense completar l'EGB o equivalent	24,30
Graduat escolar o equivalent	28,21
Batxiller superior	10,68
FPI o FP grau mitjà o equivalent	4,03
FPII o FP grau superior o equivalent	3,84
Diplomatura o equivalent	5,50
Llicenciatura o equivalent	5,33
Doctorat	0,38
No consta	3,50

Font: IVE, 2005 (Dades segons el Cens de 2001)

Indicadors socioeconòmics

El creixement del valor afegit brut al cost dels factors a la Comunitat Valenciana ha sigut d'un 2,92%, enfront del 2,83% d'Espanya, percentatges en ambdós casos superiors al 2003.

Per sectors s'observa un augment de l'agricultura i pesca del 0,50 % en el 2004, enfront de l'1,67% nacional del sector. La indústria ha augmentat el 2,43% enfront del 2,26% nacional, i la construcció un 4,00%, enfront del 4,21% registrat a Espanya.

La nostra comunitat va participar amb un 9,7% en el PIBpm total nacional en 2004.

Evolució del producte interior brut al cost dels factors (VAB cf) de la Comunitat Valenciana i Espanya

Taxes de variació 2001-2004

VABcf: Valor Afegit Brut al cost dels factors (en termes reals)

Nivel de estudios de la población en la Comunidad Valenciana

Nivel de estudios	% Población
No sabe leer o escribir	2,28
Sabe leer y escribir y menos de 5 años de escuela	4,89
Fue a la escuela 5 años o más pero sin completar EGB o equivalente	24,30
Graduado escolar o equivalente	28,21
Bachiller superior	10,68
FPI o FP grado medio o equivalente	4,03
FPII o FP grado superior o equivalente	3,84
Diplomatura o equivalente	5,50
Licenciatura o equivalente	5,33
Doctorado	0,38
No consta	3,50

Fuente: IVE, 2005 (Datos según el Censo de 2001)

Indicadores socio-económicos

El crecimiento del valor añadido bruto al coste de los factores en la Comunidad Valenciana ha sido de un 2,92%, frente al 2,83% de España, porcentajes en ambos casos superiores al 2003.

Por sectores se observa un aumento de la agricultura y pesca del 0,50% en el 2004, frente al 1,67% nacional del sector. La industria ha aumentado el 2,43% frente al 2,26% nacional, y la construcción un 4,00%, frente al 4,21% registrado en España.

Nuestra comunidad participó con un 9,7% en el PIBpm total nacional en 2004.

Evolución del producto interior bruto al coste de los factores (VAB cf) de la Comunidad Valenciana y España

Tasas de variación 2001-2004

VABcf: Valor Añadido Bruto al coste de los factores (en términos reales)

T1: Percentatge del PIB de cada sector sobre el total de la Comunitat Valenciana i Espanya

T1: Porcentaje del PIB de cada sector sobre el total de la Comunidad Valenciana y España

	Comunitat Valenciana					Espanya				
	2001	2002	2003	2004	T1	2001	2002	2003	2004	T1
Agricultura i Pesca	2,00	0,41	-0,05	0,50	4,33	0,44	1,14	-1,03	1,67	4,83
Indústria	3,10	0,29	1,29	2,43	24,23	2,11	1,07	2,14	2,26	21,13
Construcció	10,50	3,15	5,35	4,00	9,73	7,27	3,63	4,45	4,21	9,33
Servicis	3,70	2,82	2,89	3,11	61,71	3,11	2,82	2,56	2,90	64,71
Sectors no agraris	4,14	2,21	2,72	3,03	95,67	3,25	2,25	2,65	2,85	95,17
Total	*4,07*	*2,15*	*2,59*	*2,92*	*100,00*	*3,12*	*2,19*	*2,46*	*2,83*	*100,00*

	Comunidad Valenciana					España				
	2001	2002	2003	2004	T1	2001	2002	2003	2004	T1
Agricultura y Pesca	2,00	0,41	-0,05	0,50	4,33	0,44	1,14	-1,03	1,67	4,83
Industria	3,10	0,29	1,29	2,43	24,23	2,11	1,07	2,14	2,26	21,13
Construcción	10,50	3,15	5,35	4,00	9,73	7,27	3,63	4,45	4,21	9,33
Servicios	3,70	2,82	2,89	3,11	61,71	3,11	2,82	2,56	2,90	64,71
Sectores no agrarios	4,14	2,21	2,72	3,03	95,67	3,25	2,25	2,65	2,85	95,17
Total	*4,07*	*2,15*	*2,59*	*2,92*	*100,00*	*3,12*	*2,19*	*2,46*	*2,83*	*100,00*

Font: Fundació de les Caixes d'Estalvis (FUNCAS), 2005.

Comunitat Valenciana, Espanya

Producció

	Comunitat Valenciana	Espanya
PIBpm (milions d'euros). Any 2004	77.481,4	798.672
Variació real del PIB pm 2003-2004 (%)	2,4	2,7
Participació en el PIBpm en total nacional (%) Any 2004	9,7	100,0
PIBpm / Hab. (Espanya=100). Any 2004	94,4	100,0
Variació real PIBpm / Hab. 2003-2004 (%)	1,4	2,1

Font: Ministeri d'Administracions Públiques, 2005

3.1.2. La salud de la població

La mortalitat

Les defuncions ocorregudes a la Comunitat Valenciana les recull el Registre de Mortalitat, adscrit a la Direcció General de Salut Pública de la Conselleria de Sanitat. Per la implantació en 2001 de la Classificació Internacional de Malalties 10a Revisió, és possible que enguany s'aprecie un descens respecte als anys 2000 i 1999 en les defuncions, la causa bàsica de les quals és aturada cardíaca o sinònims (I46.9).

Mortalitat general

El nombre de defuncions a la Comunitat Valenciana en l'any 2003 va ser de 40.079, segons xifres del Registre de Mortalitat de la Comunitat Valenciana.

S'observa una evolució descendent, excepte per a l'any 2003, en ambdós sexes, de la taxa per 100.000 habitants ajustada de mortalitat pel mètode directe (s'ha utilitzat la població europea com a estàndard).

Fuente: Fundación de las Cajas de Ahorros (FUNCAS), 2005.

Comunidad Valenciana, España

Producción

	Comunidad Valenciana	España
PIBpm (millones de euros). Año 2004	77.481,4	798.672
Variación real del PIB pm 2003-2004 (%)	2,4	2,7
Participación en el PIBpm en total nacional (%) Año 2004	9,7	100,0
PIBpm / Hab. (España=100). Año 2004	94,4	100,0
Variación real PIBpm / Hab. 2003-2004 (%)	1,4	2,1

Fuente: Ministerio de Administraciones Públicas, 2005.

3.1.2. La salud de la población

La mortalidad

Las defunciones ocurridas en la Comunidad Valenciana son recogidas por el Registro de Mortalidad, adscrito a la Dirección General de Salud Pública de la Conselleria de Sanidad. Por la implantación en 2001 de la Clasificación Internacional de Enfermedades 10ª Revisión, es posible que en este año se aprecie un descenso respecto a los años 2000 y 1999 en las defunciones cuya causa básica es paro cardiaco ó sinónimos (I46.9).

Mortalidad general

El número de defunciones en la Comunidad Valenciana en el año 2003 fue de 40.079 según cifras del Registro de Mortalidad de la Comunidad Valenciana

Se observa una evolución descendente, excepto para el año 2003, en ambos sexos, de la tasa por 100.000 habitantes ajustada de mortalidad por el método directo (se ha utilizado la población europea como estándar).

Total causes. Nombre total de defuncions. Comunitat Valenciana, 1998-2003

Anys	Hòmens	Dones	Total
1998	19.215	17.156	36.371
1999	20.232	18.021	38.253
2000	19.320	17.243	36.563
2001	19.609	17.650	37.259
2002	20.176	17.847	38.023
2003	20.931	19.148	40.079

Total causas. Nº total de defunciones. Comunidad Valenciana, 1998-2003

Anys	Hòmens	Dones
1998	913,6	526,9
1999	918,3	524,8
2000	793,5	456,8
2001	817,8	465,5
2002	790,2	449,6
2003	794,3	462,9

Total causes. Taxes de mortalitat per 100.000 habitants ajustades per edat mètode directe (població europea). Comunitat Valenciana, 1998-2003

Total causas. Tasas de mortalidad por 100.000 habitantes ajustadas por edad método directo (población europea). Comunidad Valenciana, 1998-2003

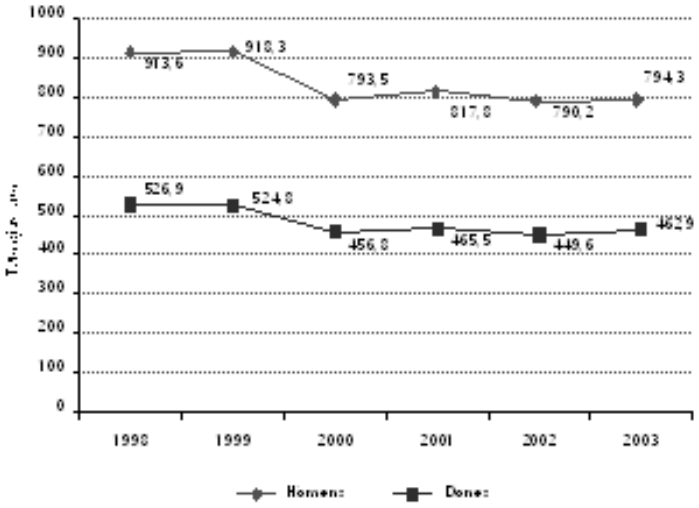

Primeres causes de mortalitat

El primer gran grup de causes de mortalitat, en ambdós sexes, han sigut les malalties de l'aparell circulatori, encara que el seu pes està disminuint proporcionalment amb el temps, seguides dels tumors i de les malalties de l'aparell respiratori.

Mortalitat per causes

En les taules següents, es mostra l'evolució de les taxes de mortalitat ajustades per edat per a les deu primeres causes de mort i per a ambdós sexes.

Primeres causes de mortalitat. Comunitat Valenciana, 1998-2003

Hòmens

Primeras causas de mortalidad

El primer gran grupo de causas de mortalidad, en ambos sexos, han sido las enfermedades del aparato circulatorio, aunque su peso está disminuyendo proporcionalmente con el tiempo, seguidas de los tumores y de las enfermedades del aparato respiratorio.

Mortalidad por causas

En las tablas siguientes, se muestra la evolución de las tasas de mortalidad ajustadas por edad paralas diez primeras causas de muerte y para ambos sexos.

Primeras causas de mortalidad. Comunidad Valenciana, 1998-2003

Hombres

Causa (Grans grups de la CIE)	Mortalitat proporcional segons any					
	1998	1999	2000	2001	2002	2003
Malalties de l'aparell circulatori	34,2	33,3	32,7	31,7	30,5	31,3
Tumors	28,9	29,2	31,0	31,5	30,2	29,7
Malalties de l'aparell respiratori	12,3	8,8	12,1	11,9	13,5	11,9

Causa (Grandes grupos de la CIE)	Mortalidad proporcional según año					
	1998	1999	2000	2001	2002	2003
Enf. del aparato circulatorio	34,2	33,3	32,7	31,7	30,5	31,3
Tumores	28,9	29,2	31,0	31,5	30,2	29,7
Enf. del aparato respiratorio	12,3	8,8	12,1	11,9	13,5	11,9

Dones

Causa (Grans grups de la CIE)	Mortalitat proporcional segons any					
	1998	1999	2000	2001	2002	2003
Malalties de l'aparell circulatori	43,0	42,4	41,9	41,9	40,8	40,8
Tumors	19,6	20,3	20,5	20,5	19,9	19,9
Malalties de l'aparell respiratori	10,0	8,8	8,6	8,6	9,9	8,3

Mujeres

Causa (Grandes grupos de la CIE)	Mortalidad proporcional según año					
	1998	1999	2000	2001	2002	2003
Enf. del aparato circulatorio	43,0	42,4	41,9	41,9	40,8	40,8
Tumores	19,6	20,3	20,5	20,5	19,9	19,9
Enf. del aparato respiratorio	10,0	8,8	8,6	8,6	9,9	8,3

Taxes de mortalitat per 100.000 habitants ajustades per edat de les deu primeres causes de mort. Comunitat Valenciana, 1999-2003

Tasas de mortalidad por 100.000 habitantes ajustadas por edad de las diez primeras causas de muerte. Comunidad Valenciana, 1999-2003

Homes (TM: Tumor maligne)

Hombres (TM: Tumor maligno)

1999		2000		2001		2002		2003	
Causa	*Taxa*	*Causa*	*Taxa*	*Causa*	*Taxa*	*Causa*	*Taxa*	*Causa*	*Taxa*
Malalties isquèmiques del cor	123,4	Malalties isquèmiques del cor	110,4	Malalties isquèmiques del cor	103,9	Malalties isquèmiques del cor	99,6	Malalties isquèmiques del cor	103,0
Malalties vasculars cerebrals	80,2	Malalties vasculars cerebrals	68,6	TM pulmó i vies	71,4	TM pulmó i vies	64,7	TM pulmó i vies	68,6
TM pulmó i vies	74,5	TM pulmó i vies	71,6	Malalties vasculars cerebrals	63,9	Malalties vasculars cerebrals	59,9	Malalties vasculars cerebrals	62,2
EPOC	67,3	EPOC	49,9	EPOC	45,9	EPOC	50,8	EPOC	49,1
TM pròstata	24,5	Psicosi orgànica senil	23,5	TM pròstata	24,6	TM pròstata	21,4	TM pròstata	20,6
Psicosi orgànica senil	23,9	TM pròstata	20,3	Psicosi orgànica senil	23,0	Psicosi orgànica senil	23,6	Psicosi orgànica senil	28,7
Pneumònia	22,9	Accidents de trànsit	21,3	TM intesti gros	20,4	TM intesti gros	20,0	TM intesti gros	20,9
Cirrosi i altres hepàtiques	23,5	Cirrosi i altres hepàtiques	20,2	Cirrosi i altres hepàtiques	21,8	Cirrosi i altres hepàtiques	21,4	Diabetis	16,4
Accidents de trànsit	22,4	TM intesti gros	18,0	Pneumònia	17,7	Pneumònia	18,6	Cirrosi i altres hepàtiques	17,9
TM intesti gros	19,5	Pneumònia	17,0	Accidents de trànsit	19,6	Accidents de trànsit	18,9	Accidents de trànsit	18,4

1999		2000		2001		2002		2003	
Causa	*Tasa*	*Causa*	*Tasa*	*Causa*	*Tasa*	*Causa*	*Tasa*	*Causa*	*Tasa*
Enf. isquémicas corazón	123,4	Enf. isquémicas corazón	110,4	Enf. isquémicas corazón	103,9	Enf. isquémicas corazón	99,6	Enf. isquémicas corazón	103,0
Enf. cerebrovasculares	80,2	Enf. cerebrovasculares	68,6	TM pulmón y vías	71,4	TM pulmón y vías	64,7	TM pulmón y vías	68,6
TM pulmón y vías	74,5	TM pulmón y vías	71,6	Enf. cerebrovasculares	63,9	Enf. cerebrovasculares	59,9	Enf. cerebrovasculares	62,2
EPOC	67,3	EPOC	49,9	EPOC	45,9	EPOC	50,8	EPOC	49,1
TM próstata	24,5	Psicosis orgánica senil	23,5	TM próstata	24,6	TM próstata	21,4	TM próstata	20,6
Psicosis orgánica senil	23,9	TM próstata	20,3	Psicosis orgánica senil	23,0	Psicosis orgánica senil	23,6	Psicosis orgánica senil	28,7
Neumonía	22,9	Acc. tráfico	21,3	TM intestino grueso	20,4	TM intestino grueso	20,0	TM intestino grueso	20,9
Cirrosis y otras hepáticas	23,5	Cirrosis y otras hepáticas	20,2	Cirrosis y otras hepáticas	21,8	Cirrosis y otras hepáticas	21,4	Diabetes	16,4
Acc. tráfico	22,4	TM intestino grueso	18,0	Neumonía	17,7	Neumonía	18,6	Cirrosis y otras hepáticas	17,9
TM intestino grueso	19,5	Neumonía	17,0	Acc. tráfico	19,6	Acc. tráfico	18,9	Acc. tráfico	18,4

Dones (TM: Tumor maligne)

Mujeres (TM: Tumor maligno)

1999		2000		2001		2002		2003	
Causa	*Taxa*	*Causa*	*Taxa*	*Causa*	*Taxa*	*Causa*	*Taxa*	*Causa*	*Taxa*
Malalties vasculars cerebrals	63,8	Malalties vasculars cerebrals	55,8	Malalties vasculars cerebrals	54,8	Malalties vasculars cerebrals	51,2	Malalties vasculars cerebrals	52,5
Malalties isquèmiques del cor	54,0	Malalties isquèmiques del cor	48,8	Malalties isquèmiques del cor	47,8	Malalties isquèmiques del cor	46,5	Malalties isquèmiques del cor	48,1
Psicosi orgànica senil	29,9	Psicosi orgànica senil	27,6	Psicosi orgànica senil	27,3	Psicosi orgànica senil	26,0	Psicosi orgànica senil	32,5
Diabetis	18,1	Diabetis	15,8	Diabetis	16,0	Diabetis	15,0	Diabetis	15,7
TM pit	22,8	TM pit	20,2	TM pit	21,1	TM pit	20,0	TM pit	20,7
EPOC	12,7	TM intesti gros	11,5	TM intesti gros	12,0	TM intesti gros	12,1	TM intesti gros	12,6
Pneumònia	12,3	EPOC	9,8	EPOC	8,6	Pneumònia	9,9	Pneumònia	7,9
TM intesti gros	13,0	Pneumònia	9,3	Pneumònia	8,6	EPOC	9,3	EPOC	8,5
Malalties hipertensives	8,8	Arteriosclerosi	7,7	Malalties hipertensives	7,6	Malalties hipertensives	8,6	Malalties hipertensives	8,7
Arteriosclerosi	8,3	Malalties hipertensives	7,4	Nefritis i altres nefrosis	7,2	Nefritis i altres nefrosis	6,7	Nefritis i altres nefrosis	6,1

1999		2000		2001		2002		2003	
Causa	*Tasa*	*Causa*	*Tasa*	*Causa*	*Tasa*	*Causa*	*Tasa*	*Causa*	*Tasa*
Enf. cerebrovasculares	63,8	Enf. cerebrovasculares	55,8	Enf. cerebrovasculares	54,8	Enf. cerebrovasculares	51,2	Enf. cerebrovasculares	52,5
Enf. isquémicas corazón	54,0	Enf. isquémicas corazón	48,8	Enf. isquémicas corazón	47,8	Enf. isquémicas corazón	46,5	Enf. isquémicas corazón	48,1
Psicosis orgánica senil	29,9	Psicosis orgánica senil	27,6	Psicosis orgánica senil	27,3	Psicosis orgánica senil	26,0	Psicosis orgánica senil	32,5
Diabetes	18,1	Diabetes	15,8	Diabetes	16,0	Diabetes	15,0	Diabetes	15,7
TM mama	22,8	TM mama	20,2	TM mama	21,1	TM mama	20,0	TM mama	20,7
EPOC	12,7	TM intestino grueso	11,5	TM intestino grueso	12,0	TM intestino grueso	12,1	TM intestino grueso	12,6
Neumonía	12,3	EPOC	9,8	EPOC	8,6	Neumonía	9,9	Neumonía	7,9
TM intestino grueso	13,0	Neumonía	9,3	Neumonía	8,6	EPOC	9,3	EPOC	8,5
Enf. hipertensivas	8,8	Arteriosclerosis	7,7	Enf. hipertensivas	7,6	Enf. hipertensivas	8,6	Enf. hipertensivas	8,7
Arteriosclerosis	8,3	Enf. hipertensivas	7,4	Nefritis y otras nefrosis	7,2	Nefritis y otras nefrosis	6,7	Nefritis y otras nefrosis	6,1

Maltiles isquèmiques del cor

L'evolució de les taxes ajustades de mortalitat per malalties isquèmiques del cor, presenta una tendència descendent en ambdós sexes, és pràcticament el doble el valor de la taxa entre els hòmens.

Enfermedades isquémicas del corazón

La evolución de las tasas ajustadas de mortalidad por enfermedades isquémicas del corazón, presenta una tendencia descendente en ambos sexos, siendo prácticamente el doble el valor de la tasa entre los varones.

Anys	Hòmens	Dones
1998	120,0	54,3
1999	123,4	54,1
2000	110,4	48,8
2001	103,9	47,8
2002	99,6	46,5

Malalties isquémicas del cor. Taxes de mortalitat per 100.000 habitants ajustades per edat mètode directe (població europea). Comunitat Valenciana, 1998-2003

Enfermedades isquémicas del corazón. Tasas de mortalidad por 100.000 habitantes ajustadas por edad método directo (población europea). Comunidad Valenciana, 1998-2003

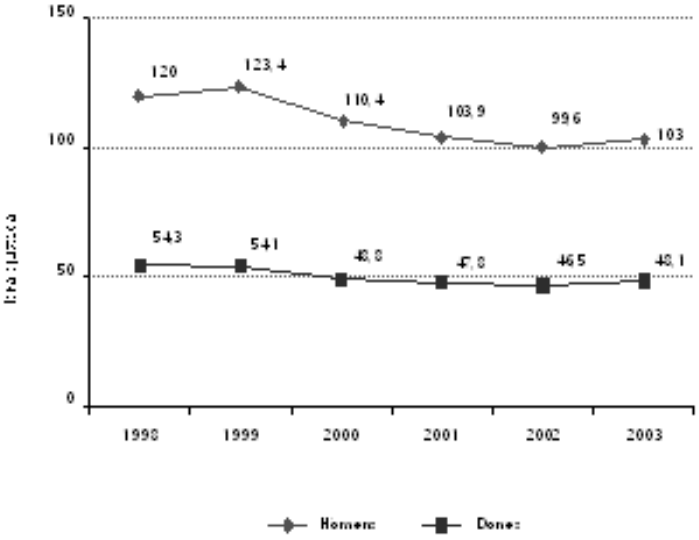

Malalties vasculars cerebrals

Les taxes ajustades de mortalitat per malalties vasculars cerebrals mostren una clara tendència a la disminució tant en el sexe masculí com en el femení.

Enfermedades cerebrovasculares

Las tasas ajustadas de mortalidad por enfermedades cerebrovasculares muestran una clara tendencia a la disminución tanto en el sexo masculino como en el femenino.

Anys	Hòmens	Dones
1998	90,4	70,6
1999	80,3	63,8
2000	68,6	55,8
2001	63,9	54,8
2002	59,9	51,2
2003	62,2	52,5

Malalties vasculars cerebrals. Taxes de mortalitat per 100.000 habitants ajustades per edat mètode directe (població europea). Comunitat Valenciana, 1998-2003

Enfermedades cerebrovasculares. Tasas de mortalidad por 100.000 habitantes ajustadas por edad método directo (población europea). Comunidad Valenciana, 1998-2003

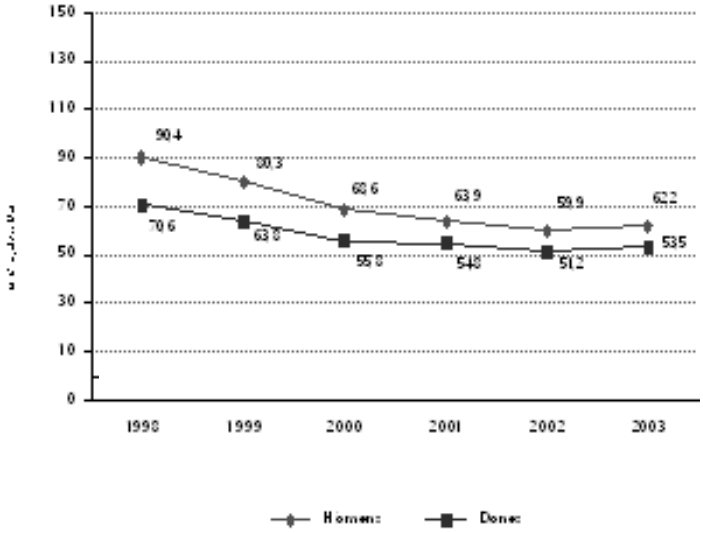

Arterioesclerosi

Les taxes ajustades de mortalitat per arteriosclerosi mostren una tendència descendent des de 1998 i uns valors semblants per a ambdós sexes.

Arterioesclerosis

Las tasas ajustadas de mortalidad por arteriosclerosis muestran una tendencia descendente desde 1998 y unos valores similares para ambos sexos.

Anys	Hòmens	Dones
1998	8,8	9,9
1999	8,0	8,3
2000	6,5	7,7
2001	5,2	5,9
2002	4,9	5,5
2003	5,5	5,4

Arteriosclerosi. Taxes de mortalitat per 100.000 habitants ajustades per edat mètode directe (població europea). Comunitat Valenciana, 1998-2003

Arteriosclerosis. Tasas de mortalidad por 100.000 habitantes ajustadas por edad método directo (población europea). Comunidad Valenciana, 1998-2003

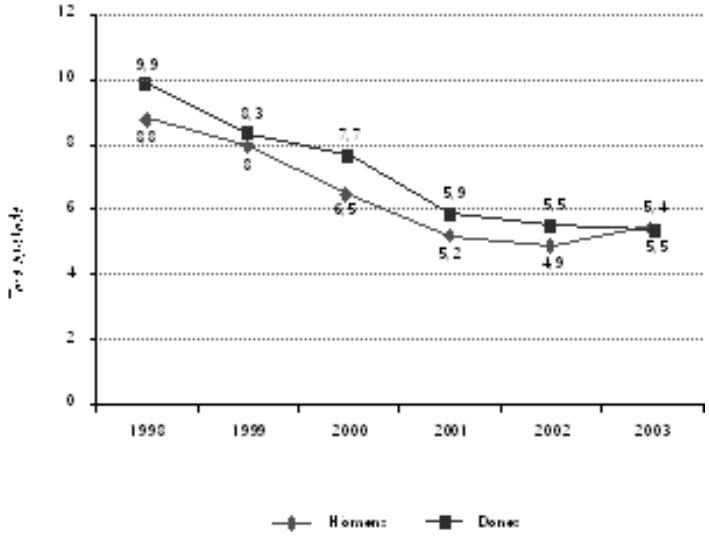

Tumor maligne de la tràquea, bronquis i pulmó

La mortalitat per tumor maligne de la tràquea, bronquis i pulmó a la Comunitat Valenciana, igual que ocorre a la resta d'Espanya, predomina en el sexe masculí.

S'observa una reducció lenta, però progressiva de la taxa, amb una tendència descendent en els hòmens des de final dels anys 90, i un augment de les taxes en les dones.

Tumor maligno de la tráquea, bronquios y pulmón

La mortalidad por tumor maligno de la tráquea, bronquios y pulmón en la Comunidad Valenciana, al igual que ocurre en el resto de España, predomina en el sexo masculino.

Se observa una reducción lenta pero progresiva de la tasa, con una tendencia descendente en los hombres desde finales de los años 90, y un aumento de las tasas en las mujeres.

Anys	Hòmens	Dones
1998	71,2	6,2
1999	74,5	7,0
2000	71,6	6,6
2001	71,4	7,1
2002	64,7	6,9
2003	68,6	7,7

Tumor maligne de la tràquea, bronquis i pulmó. Taxes de mortalitat per 100.000 habitants ajustades per edat mètode directe (població europea). Comunitat Valenciana, 1998-2003

Tumor maligno de la traquea, bronquios y pulmón. Tasas de mortalidad por 100.000 habitantes ajustadas por edad método directo (población europea). Comunidad Valenciana, 1998-2003

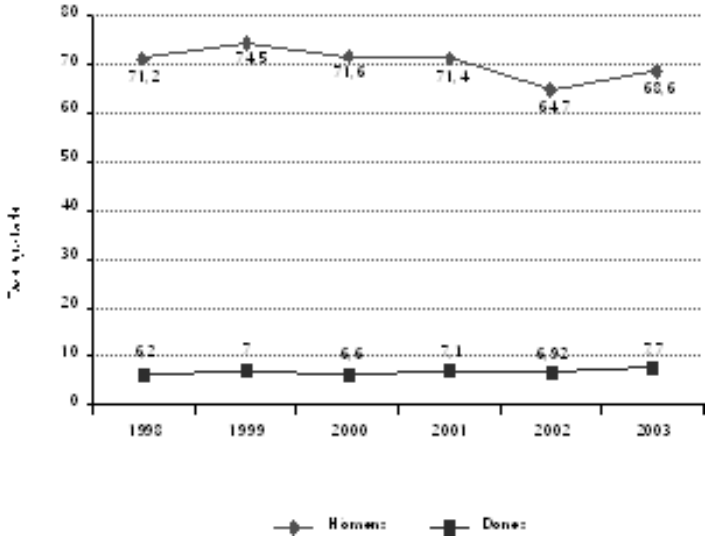

Tumor maligne de la pròstata

A continuació s'exposa l'evolució temporal de la mortalitat per càncer de pròstata.

Tumor maligno de la próstata

A continuación se expone la evolución temporal de la mortalidad por cáncer de próstata.

Anys	Hòmens	Dones
1998	26,3	-------
1999	24,5	-------
2000	20,4	-------
2001	24,6	-------
2002	21,5	-------
2003	20,6	-------

Tumor maligne de la pròstata. Taxes de mortalitat per 100.000 hòmens ajustades per edat mètode directe (població europea). Comunitat Valenciana, 1998-2003

Tumor maligno de la próstata. Tasas de mortalidad por 100.000 hombres ajustadas por edad método directo (población europea). Comunidad Valenciana, 1998-2003

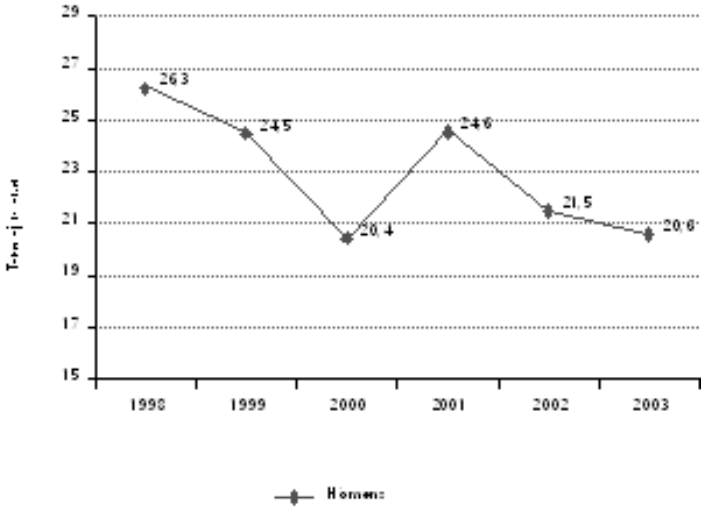

Tumor maligne d'intestí gros

Les taxes presenten una tendència lleugerament ascendent en dones i hòmens.

Tumor maligno de intestino grueso

Las tasas presentan una tendencia ligeramente ascendente en mujeres y hombres.

Anys	Hòmens	Dones
1998	22,8	12,0
1999	19,6	13,0
2000	18,1	11,6
2001	20,4	12,1
2002	20,1	12,2
2003	20,9	12,6

Tumor maligne d'intestí gros. Taxes de mortalitat per 100.000 habitants ajustades per edat mètode directe (població europea). Comunitat Valenciana, 1998-2003

Tumor maligno de intestino grueso. Tasas de mortalidad por 100.000 habitantes ajustadas por edad método directo (población europea). Comunidad Valenciana, 1998-2003

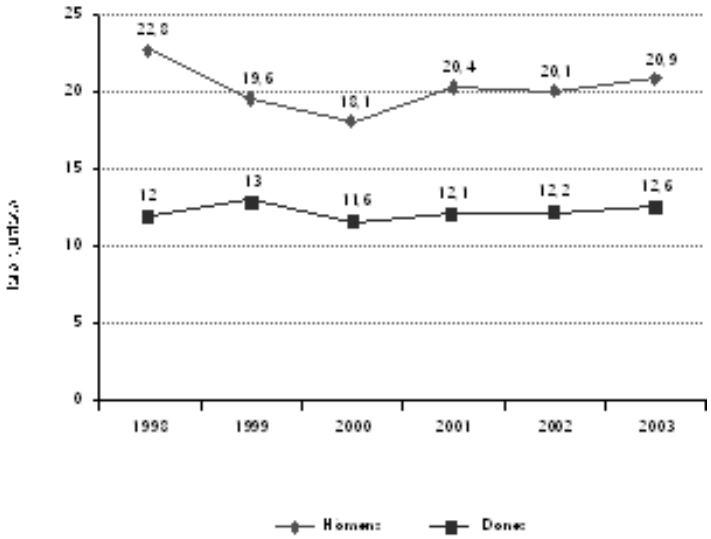

Tumor maligne d'estómac

S'observa un lleuger augment en la taxa de mortalitat per tumors malignes d'estómac en les dones i una tendència descendent en els hòmens.

Tumor maligno de estómago

Se observa un ligero aumento en la tasa de mortalidad por tumor maligno de estómago en las mujeres y una tendencia descendente en los hombres.

Anys	Hòmens	Dones
1998	15,2	7,1
1999	16,9	7,2
2000	15,4	5,7
2001	13,3	5,8
2002	13,5	6,2
2003	12,0	6,4

Tumor maligne d'estómac. Taxes de mortalitat per 100.000 habitants ajustades per edat mètode directe (població europea). Comunitat Valenciana, 1998-2003

Tumor maligno de estómago. Tasas de mortalidad por 100.000 habitantes ajustadas por edad método directo (población europea). Comunidad Valenciana, 1998-2003

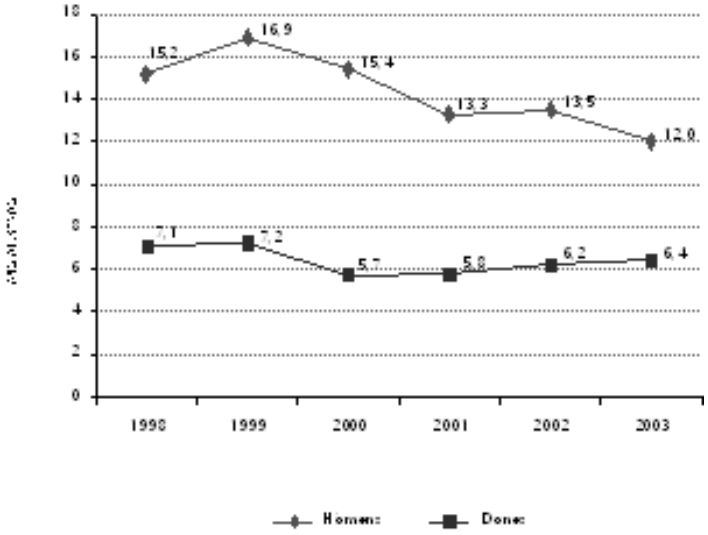

Tumor maligne de pit en la dona

Les taxes ajustades de mortalitat per tumor maligne de pit en la dona presenten una clara tendència a la disminució, encara que l'any 1999 s'increment respecte al 1998 i el 2001 s'incrementa respecte al 2000. S'observa una tendència a l'estabilitat.

Tumor maligno de mama en la mujer

Las tasas ajustadas de mortalidad por tumor maligno de mama en la mujer presentan una clara tendencia a la disminución, aunque en el año 1999 se incremento con respecto al 1998 y en el 2001 se incrementa con respecto al 2000. Se observa una tendencia a la estabilidad.

Anys	Hòmens	Dones
1998	-------	21,9
1999	-------	22,8
2000	-------	20,2
2001	-------	21,1
2002	-------	20,0
2003	-------	20,7

Tumor maligne de pit en la dona. Taxes de mortalitat per 100.000 dones ajustades per edat mètode directe (població europea). Comunitat Valenciana, 1998-2003

Tumor maligno de mama en la mujer. Tasas de mortalidad por 100.000 mujeres ajustadas por edad método directo (población europea). Comunidad Valenciana, 1998-2003

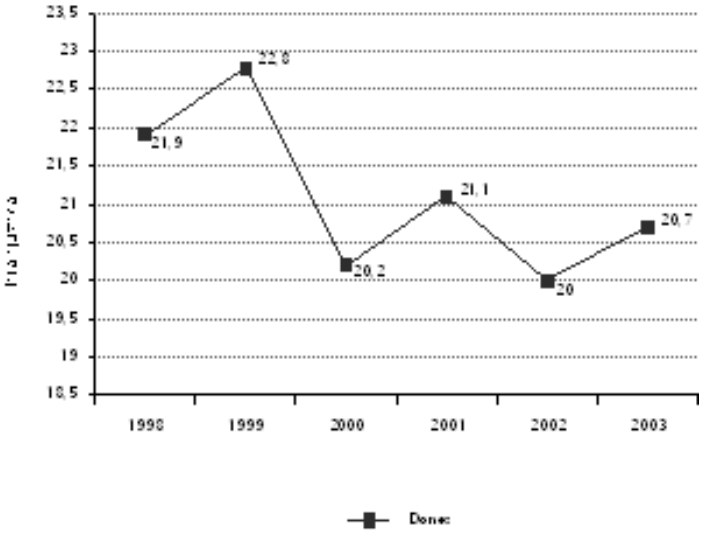

Bronquitis, emfisema i altres malalties pulmonars obstructives cròniques

La taxa ajustada de mortalitat per bronquitis, emfisema i altres malalties obstructives cròniques entre els hòmens, continua sent molt alta i manté molta distància amb l'observada entre les dones.

Bronquitis, enfisema y otras enfermedades pulmonares obstructivas crónicas

La tasa ajustada de mortalidad por bronquitis, enfisema y otras enfermedades obstructivas crónicas entre los hombres, sigue siendo muy alta y mantiene mucha distancia con la observada entre las mujeres.

Anys	Hòmnes	Dones
1998	64,1	12,2
1999	67,4	12,8
2000	49,9	9,8
2001	45,9	8,6
2002	50,9	9,3
2003	49,1	8,5

Bronquitis, emfisema i altres malalties pulmonars obstructivas cròniques. Taxes de mortalitat per 100.000 habitants ajustades per edat mètode directe (població europea). Comunitat Valenciana, 1998-2003

Bronquitis, enfisema y otras enfermedades pulmonares obstructivas crónicas. Tasas de mortalidad por 100.000 habitantes ajustadas por edad método directo (población europea). Comunidad Valenciana, 1998-2003

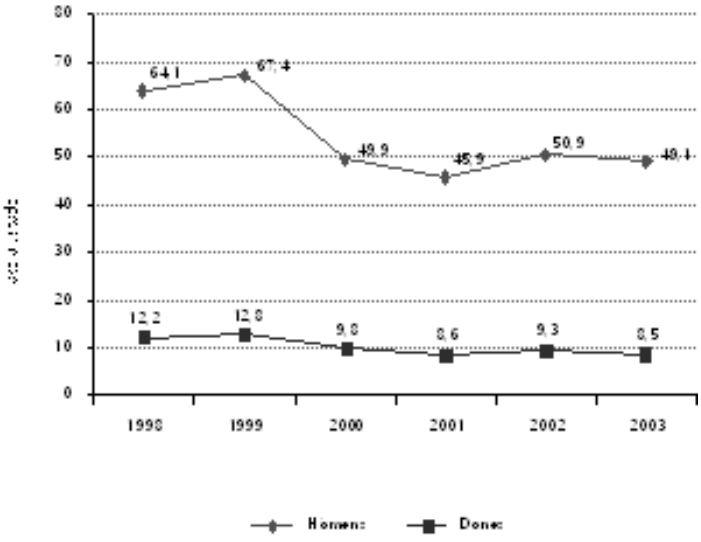

Cirrosi i altres malalties cròniques del fetge

La taxa de mortalitat és major en hòmens que en dones, i s'observa una disminució en els hòmens l'any 2003 (després de l'augment de l'any 2001) i una disminució en les dones en eixe mateix any 2003.

Cirrosis y otras enfermedades crónicas del hígado

La tasa de mortalidad es mayor en hombres que en mujeres, y se observa una disminución en los hombres en el año 2003 (tras el aumento del año 2001) y una disminución en las mujeres en ese mismo año 2003.

Anys	Hòmnes	Dones
1998	23,4	10,1
1999	23,5	9,8
2000	20,2	9,1
2001	21,8	8,3
2002	21,4	8,7
2003	17,9	7,5

Cirrosi i altres malalties cròniques del fetge. Taxes de mortalitat per 100.000 habitants ajustades per edat mètode directe (població europea). Comunitat Valenciana, 1998-2003

Cirrosis y otras enfermedades crónicas del hígado. Tasas de mortalidad por 100.000 habitantes ajustadas por edad método directo (población europea). Comunidad Valenciana, 1998-2003

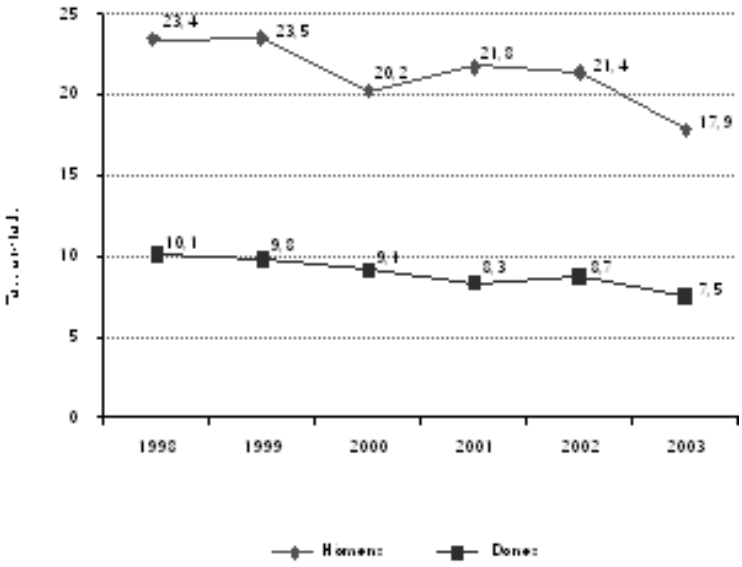

Accidents de vehicles de motor

La mortalitat deguda als accidents de vehicles de motor entre els hòmens sempre és major que entre les dones. Destaquem la important tendència a la disminució apreciada l'any 2002, que és més accentuada en hòmens i més constant en dones.

Hi ha, en general, una tendència de disminució de les taxes de mortalitat per esta causa. En dones es va presentar un increment de la taxa ajustada en 1998, però com es pot apreciar, en els anys 2000-2003 ha disminuït.

Accidentes de vehículos de motor

La mortalidad debida a los accidentes de vehículos de motor entre los hombres siempre es mayor que entre las mujeres. Destacamos la importante tendencia a la disminución apreciada en el año 2002, siendo más acentuada en hombres y más constante en mujeres.

Existe en general una tendencia de disminución de las tasas de mortalidad por esta causa. En mujeres se presentó un incremento de la tasa ajustada en 1998, pero como se puede apreciar, en los años 2000-2003 ha disminuido.

Anys	Hòmnes	Dones
1998	23,3	6,4
1999	22,0	6,2
2000	20,9	5,7
2001	19,3	5,2
2002	18,3	4,8
2003	18,5	4,9

Accidents de vehicles motor. Taxes de mortalitat per 100.000 habitants ajustades per edat mètode directe (població europea). Comunitat Valenciana, 1998-2003

Accidentes de vehículos motor. Tasas de mortalidad por 100.000 habitantes ajustadas por edad método directo (población europea). Comunidad Valenciana, 1998-2003

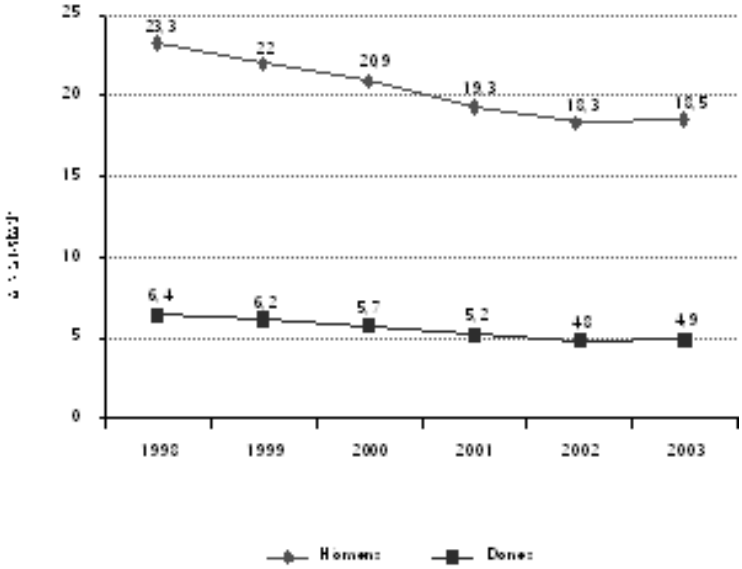

Síndrome d'immunodeficiència adquirida (Sida)

La diferència per sexes en la mortalitat per Sida continua existint, i és superior en el sexe masculí, si bé, la taxa de mortalitat en els hòmens va augmentar l'any 2002 de manera contraposada a la dona, grup en què disminuïx des de l'any 2000.

Síndrome de inmunodeficiencia adquirida (Sida)

La diferencia por sexos en la mortalidad por Sida sigue existiendo, y es superior en el sexo masculino, si bien, la tasa de mortalidad en los hombres aumentó en el año 2002 de forma contrapuesta a la mujer, grupo en el que disminuye desde el año 2000.

Anys	Hòmnes	Dones
1998	9,6	2,3
1999	8,9	1,7
2000	7,9	2,5
2001	6,8	1,9
2002	7,1	1,5
2003	6,3	1,8

Sida. Taxes de mortalitat per 100.000 habitants ajustades per edat mètode directe (població europea). Comunitat Valenciana, 1998-2003

Sida. Tasas de mortalidad por 100.000 habitantes ajustadas por edad método directo (población europea). Comunidad Valenciana, 1998-2003

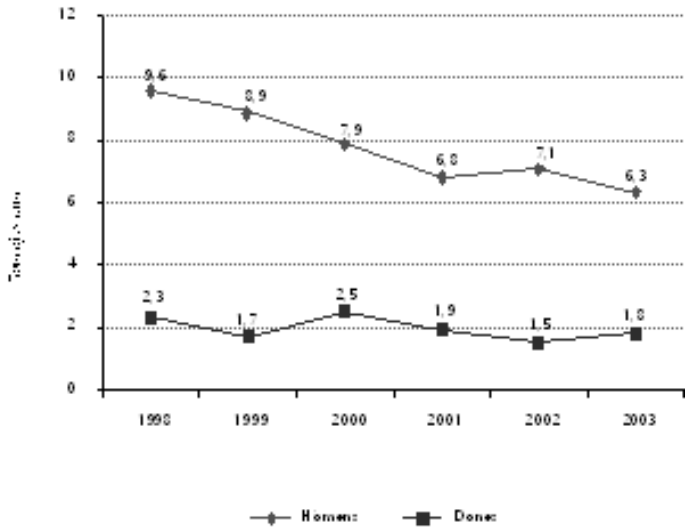

Diabetis

La mortalitat per diabetis va presentar una tendència descendent fins a l'any 2000, i des de llavors s'ha incrementat lleugerament en el sexe masculí.

Diabetes

La mortalidad por diabetes presentó una tendencia descendente hasta el año 2000, y desde entonces se ha incrementado ligeramente en el sexo masculino.

Anys	Hòmnes	Dones
1998	20,0	18,9
1999	17,4	18,1
2000	14,4	15,8
2001	15,5	16,0
2002	16,6	15,0
2003	16,4	15,7

Diabetis. Taxes de mortalitat per 100.000 habitants ajustades per edat mètode directe (població europea). Comunitat Valenciana, 1998-2003

Diabetes. Tasas de mortalidad por 100.000 habitantes ajustadas por edad método directo (población europea). Comunidad Valenciana, 1998-2003

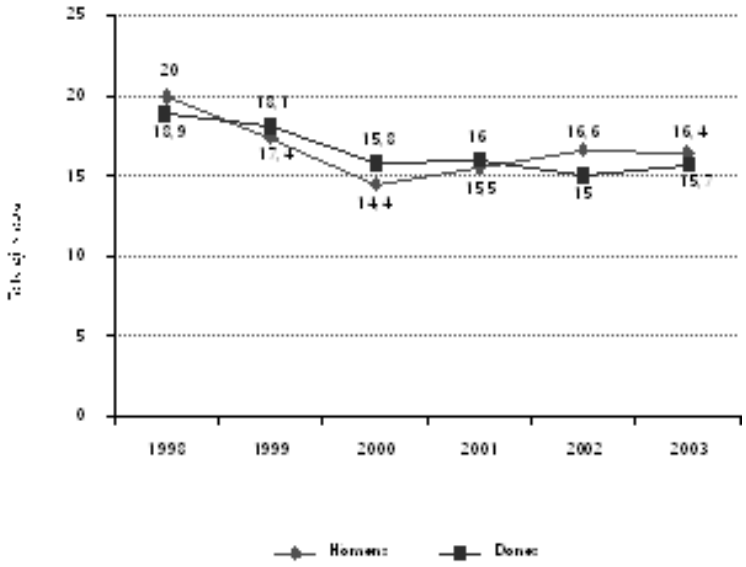

Psicosi orgànica senil i presenil

La psicosi orgànica senil i presenil com a causa de mort ha experimentat una tendència a estabilitzar-se en el cas dels hòmens, mentres que en les dones, s'observa un augment important com indica la dada de 2003.

Psicosis orgánica senil y presenil

La psicosis orgánica senil y presenil como causa de muerte ha experimentado una tendencia a estabilizarse en el caso de los hombres, mientras que en las mujeres, se observa un aumento importante como indica el dato del 2003.

Anys	Hòmnes	Dones
1998	17,0	19,1
1999	23,9	29,9
2000	23,5	27,7
2001	23,0	27,4
2002	23,6	26,0
2003	28,7	32,5

Psicosi orgànica i senil i presenil. Taxes de mortalitat per 100.000 habitants ajustades per edat mètode directe (població europea). Comunitat Valenciana, 1998-2003

Psicosis orgánica y senil y presenil. Tasas de mortalidad por 100.000 habitantes ajustadas por edad método directo (población europea). Comunidad Valenciana, 1998-2003

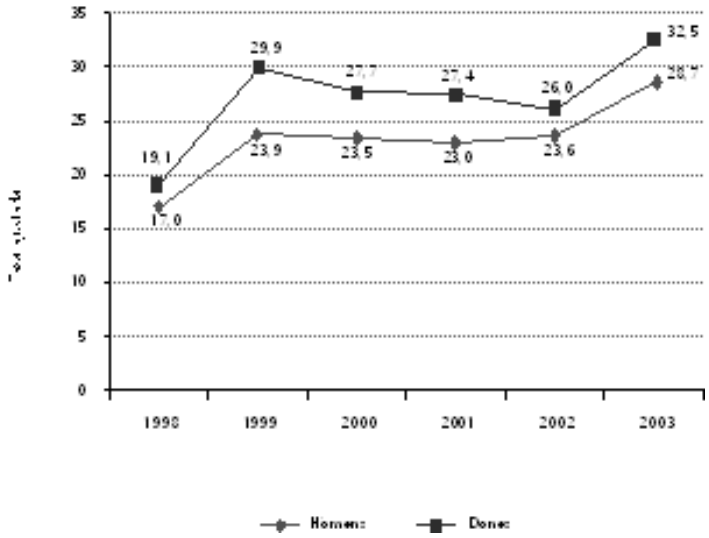

Pneumònia

La mortalitat per pneumònia manté un patró semblant en els últims anys estudiats entre hòmens i dones, amb una disminució de la seua tendència.

Neumonía

La mortalidad por neumonía mantiene un patrón similar en los últimos años estudiados entre hombres y mujeres, con una disminución de su tendencia.

Anys	Hòmnes	Dones
1998	20,7	10,2
1999	22,9	12,4
2000	17,1	9,4
2001	17,7	8,7
2002	18,6	9,9
2003	14,7	7,9

Pneumònia. Taxes de mortalitat per 100.000 habitants ajustades per edat mètode directe (població europea). Comunitat Valenciana, 1998-2003

Neumonía. Tasas de mortalidad por 100.000 habitantes ajustadas por edad método directo (población europea). Comunidad Valenciana, 1998-2003

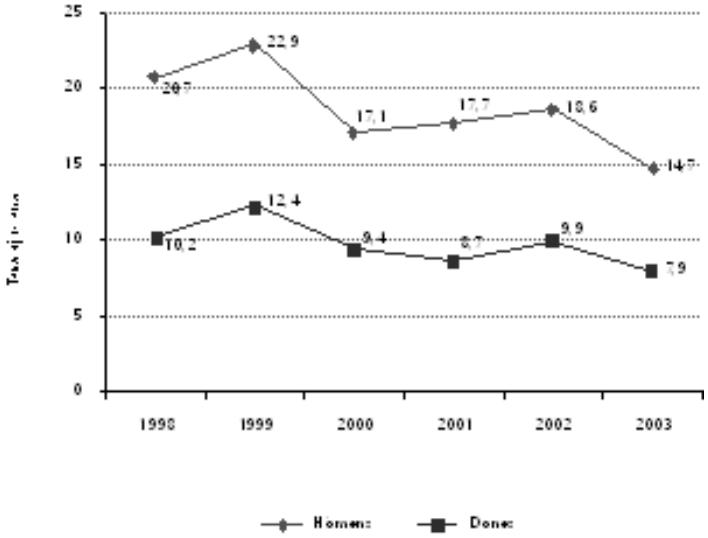

Malalties hipertensives

L'augment de la taxa de mortalitat en les dones per les malalties hipertensives en els últims anys s'exposa en la gràfica següent.

Enfermedades hipertensivas

El aumento de la tasa de mortalidad en las mujeres por las enfermedades hipertensivas en los últimos años se expone en la gráfica siguiente.

Anys	Hòmnes	Dones
1999	8,0	8,8
2000	6,9	7,4
2001	6,2	7,6
2002	6,7	8,6
2003	7,9	8,7

Malalties hipertensives. Taxes de mortalitat per 100.000 habitants ajustades per edat mètode directe (població europea). Comunitat Valenciana, 1999-2003

Enfermedades hipertensivas. Tasas de mortalidad por 100.000 habitantes ajustadas por edad método directo (población europea). Comunidad Valenciana, 1999-2003

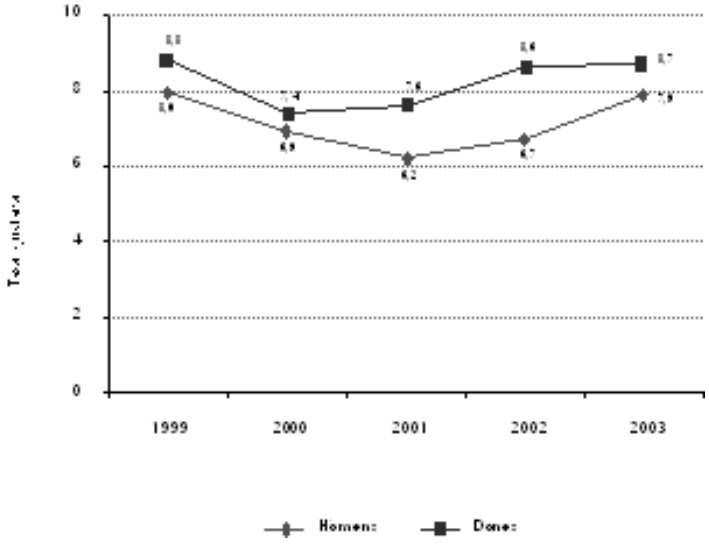

Mortalitat en adults jóvens

A continuació es presenten les tres primeres causes de mortalitat per grups d'edat i sexe.

Primeres causes de mortalitat. Comunitat Valenciana, 2003

Mortalitat infantil

La taxa de mortalitat infantil és el quocient entre el nombre de defuncions de menors d'un any i el nombre total de nascuts vius.

Causes	Nombre de Defun.	Taxa Específica (per 100.000)
Causes externes de mortalitat	149	48,9
Tumors	18	5,9
Malalties del sistema circulatori	11	3,6

Grup d'edat de 25 a 34 anys

Hòmens

Causes	Nombre de Defun.	Taxa Específica (per 100.000)
Causes externes de mortalitat	212	52,7
Tumors	38	9,4
Certes malalties infeccioses	37	9,2

Grup d'edat de 35 a 44 anys

Hòmens

Causes	Nombre de Defun.	Taxa Específica (per 100.000)
Causes externes de mortalitat	206	57,5
Tumores	141	39,3
Malalties del sistema circulatori	130	36,3

Mortalidad en adultos jóvenes

A continuación se presentan las tres primeras causas de mortalidad por grupos de edad y sexo.

Primeras causas de mortalidad. Comunidad Valenciana, 2003

Mortalidad infantil

La tasa de mortalidad infantil es el cociente entre el número de defunciones de menores de un año y el número total de nacidos vivos.

Grupo de edad de 15 a 24 años

Hombres

Causas	Nº Defun.	Tasa Específica (por 100.000)
Causas externas de mortalidad	149	48,9
Tumores	18	5,9
Enfermedades del sistema circulatorio	11	3,6

Grupo de edad de 25 a 34 años

Hombres

Causas	Nº Defun.	Tasa Específica (por 100.000)
Causas externas de mortalidad	212	52,7
Tumores	38	9,4
Ciertas enfermedades infecciosas	37	9,2

Grupo de edad de 35 a 44 años

Hombres

Causas	Nº Defun.	Tasa Específica (por 100.000)
Causas externas de mortalidad	206	57,5
Tumores	141	39,3
Enfermedades del sistema circulatorio	130	36,3

Causes	Nombre de Defun.	Taxa Específica (per 100.000)
Causes externes de mortalitat	45	15,6
Tumors	11	3,8
Malalties del sistema circulatori	3	1,0

Dones

Causes	Nombre de Defun.	Taxa Específica (per 100.000)
Causas externas de mortalidad	38	10,2
Tumors	36	9,7
Malalties del sistema circulatori	12	3,2

Dones

Causes	Nombre de Defun.	Taxa Específica (per 100.000)
Tumors	156	45,0
Malalties del sistema circulatori	41	11,8
Causes externes de mortalitat	41	11,8

Mortalitat infantil a la Comunitat Valenciana 2003

Mujeres

Causas	Nº Defun.	Tasa Específica (por 100.000)
Causas externas de mortalidad	45	15,6
Tumores	11	3,8
Enfermedades del sistema circulatorio	3	1,0

Mujeres

Causas	Nº Defun.	Tasa Específica (por 100.000)
Causas externas de mortalidad	38	10,2
Tumores	36	9,7
Enfermedades del sistema circulatorio	12	3,2

Mujeres

Causas	Nº Defun.	Tasa Específica (por 100.000)
Tumores	156	45,0
Enfermedades del sistema circulatorio	41	11,8
Causas externas de mortalidad	41	11,8

Mortalidad infantil en la Comunidad Valenciana 2003

Sexe	Defuncions*	Nascuts vius**	Taxa de Mortalitat Infantil (per 1000 xiquets nascuts vius)
Xiquets	101	24.273	4,16
Xiquetes	66	23.049	2,86
Total	*167*	*47.049*	*3,53*

Sexo	Defunciones*	Nacidos vivos**	Tasa de Mortalidad Infantil (por 1000 niños nacidos vivos)
Niños	101	24.273	4,16
Niñas	66	23.049	2,86
Total	*167*	*47.049*	*3,53*

*Font: Registre de Mortalitat de la Comunitat Valenciana. Conselleria de Sanitat.

** Font: INE, 2005

La Morbilitat: Malalties no transmissibles

1. Morbiditat per càncer a la Comunitat Valenciana

Segons l'informe sobre la salut dels espanyols, elaborat pel Centre Nacional d'Epidemiologia per a l'any 2003, l'envelliment de la població, l'increment de la incidència de molts tumors malignes i la millor supervivència dels malalts de càncer gràcies als avanços diagnòstics i terapèutics, han suposat un augment significatiu del nombre de pacients que patixen càncer. Esta situació posa a prova la xarxa d'assistència oncològica i marca la creixent importància d'este grup de malalties com un problema de salut pública al nostre país. Durant l'any 2003 es van produir als hospitals públics de la Comunitat Valenciana 38.263 altes de 25.943 pacients amb càncer, dels quals més de la mitat, el 57,6%, van ser hòmens.

*Fuente: Registro de Mortalidad de la Comunidad Valenciana. Conselleria de Sanidad.

** Fuente: INE, 2005.

La Morbilidad: Enfermedades no transmisibles

Morbilidad por cáncer en la Comunidad Valenciana

Según el informe sobre la salud de los españoles, elaborado por el Centro Nacional de Epidemiología para el año 2003, el envejecimiento de la población, el incremento de la incidencia de muchos tumores malignos y la mejor supervivencia de los enfermos de cáncer debida a los avances diagnósticos y terapéuticos, han supuesto un aumento significativo del número de pacientes que padecen cáncer. Esta situación pone a prueba la red de asistencia oncológica y marca la creciente importancia de este grupo de enfermedades como un problema de salud pública en nuestro país. Durante el año 2003 se produjeron en los hospitales públicos de la Comunidad Valenciana 38.263 altas de 25.943 pacientes con cáncer, de los cuales más de la mitad, el 57,6%, fueron hombres.

Distribució percentual de tumors Estimació SIO Altes 2003 Hòmens

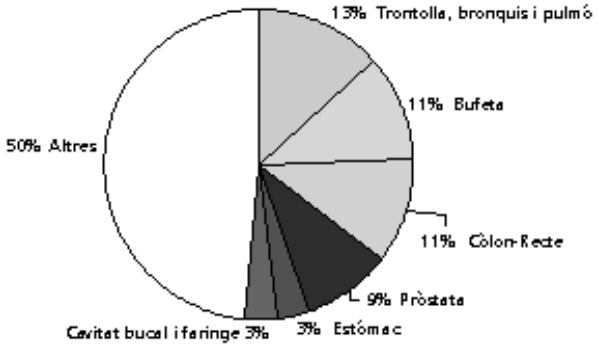

Font: Sistema d'Informació Oncològic (SIO) Altes 2003

Distribució Percentual de Tumors Estimació SIO Altes 2003 Dones

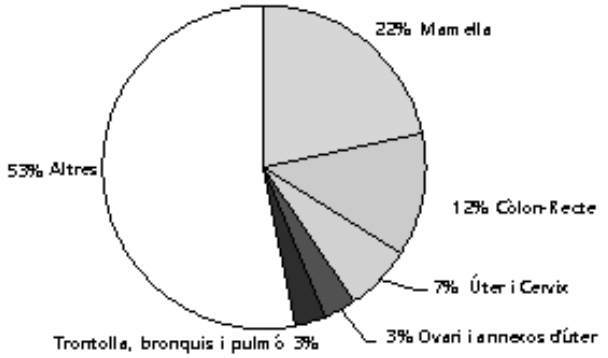

Font: Sistema d'Informació Oncològic (SIO) Altes 2003

Segons les primeres estimacions realitzades pel Sistema d'Informació Oncològic (SIO), per a l'any 2003, sobre la base de les altes hospitalàries als hospitals públics de la Comunitat Valenciana, la incidència de tumors atesos amb ingressos és de 20.663 tumors, 12.345 en hòmens i 8.318 en dones. Les taxes d'incidència, segons el SIO, són de 389 casos per 100.000 hòmens i de 277,4 casos per 100.000 dones. Segons esta informació, la nostra Comunitat seguix el perfil de la incidència estimada per a Espanya, segons dades de 1999 de l'estudi EUCAN (Càncer Incidence, Mortality and Prevalence in the Europeten Union) i del Centre Nacional d'Epidemiologia.

Si analitzem les dades per sexe, en els hòmens s'estima que el 13,4% dels tumors atesos són càncers de pulmó, en segon lloc els de bufeta i de còlon-recte, ambdós amb un 11%.

En les dones s'estima que el 21,6% dels tumors atesos són càncers de pit, seguits pels de còlon-recte amb el 12,3%, tumors d'òrgans femenins (6,6%, d'úter i 3,5% d'ovari), i després d'estos, el 3% de pulmó.

Els tumors infantils a la Comunitat Valenciana

Durant el període del 1983 al 2000, en el Registre de Tumors Infantils de la Comunitat Valenciana s'han notificat un total de 1.235 casos de càncer infantil. Es calcula una taxa de 151 casos per milió de persones-any. És a dir, cada any es diagnostiquen a la nostra Comunitat 1,51 casos nous de càncer per cada 10.000 xiquets.

La tendència observada per a estos processos durant el període a estudi, presenta en xiquetes un increment mitjà anual de 2,7%, incre-

Distribución porcentual de tumores estimación SIO altas 2003 hombres

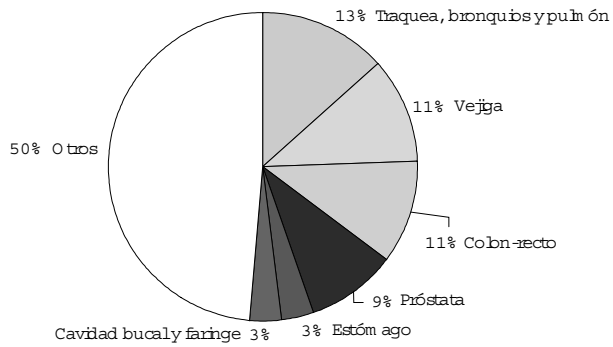

Fuente: Sistema de Información Oncológico (SIO) Altas 2003.

Distribución porcentual de tumores estimación SIO altas 2003 mujeres

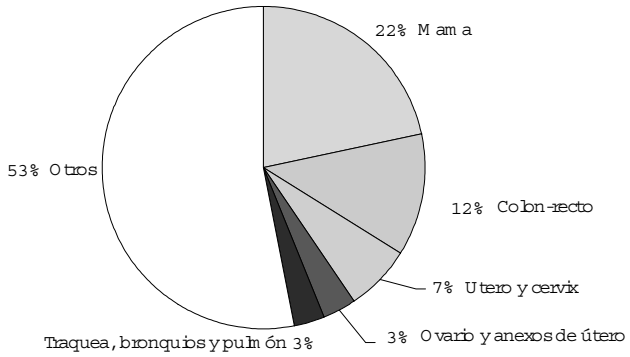

Fuente: Sistema de Información Oncológico (SIO) Altas 2003.

Según las primeras estimaciones realizadas por el Sistema de Información Oncológico (SIO), para el año 2003, sobre la base de las altas hospitalarias en los hospitales públicos de la Comunidad Valenciana, la incidencia de tumores atendidos con ingresos es de 20.663 tumores, 12.345 en hombres y 8.318 en mujeres. Las tasas de incidencia, según el SIO, son de 389 casos por 100.000 hombres y de 277,4 casos por 100.000 mujeres. Según esta información, nuestra Comunidad sigue el perfil de la incidencia estimada para España según datos de 1999 del estudio EUCAN (Cancer Incidence, Mortality and Prevalence in the European Union) y del Centro Nacional de Epidemiología.

Si analizamos los datos por sexo, en los hombres se estima que el 13,4% de los tumores atendidos son cánceres de pulmón, en segundo lugar los de vejiga y de colon-recto, ambos con un 11%.

En las mujeres se estima que el 21,6% de los tumores atendidos son cánceres de mama, seguidos por los de colon-recto con el 12,3%, tumores de órganos femeninos (6,6%, de útero y 3,5% de ovario), y tras ellos, el 3% de pulmón.

Los tumores infantiles en la Comunidad Valenciana

Durante el periodo de 1983 a 2000, en el Registro de Tumores Infantiles de la Comunidad Valenciana se han notificado un total de 1.235 casos de cáncer infantil. Se calcula una tasa de 151 casos por millón personas-año. Es decir, cada año se diagnostican en nuestra Comunidad 1,51 casos nuevos de cáncer por cada 10.000 niños.

La tendencia observada para estos procesos durante el periodo a estudio, presenta en niñas un incremento medio anual de 2,7%, incre-

ment que és estadísticament significatiu, i en xiquets, fins a l'any 1997, un increment del 3,2%, que disminuïx a partir d'enguany, però sense que este canvi siga significatiu.

Per grups tumorals, les leucèmies amb un 28,3% dels casos se situen en primer lloc, seguides dels tumors del sistema nerviós central (SNC) amb el 22,9%. S'estima una taxa ajustada per població mundial de 47,3 nous casos per milió de xiquets-any per a les leucèmies, i de 36,3 casos per milió de xiquets-any en tumors del SNC.

A l'observar la distribució per grups d'edat la major incidència es registra en el grup de 0 a 4 anys, ja que són les leucèmies i els tumors del SNC els que aporten el nombre més gran de casos. Cal destacar la taxa observada en els tumors del sistema nerviós simpàtic en el grup de menys d'un any, amb 103,4 casos per milió de persones-any, principalment neuroblastomes.

Quant a la comparació de la incidència amb altres regions Europees, les taxes observades són comparables a les assenyalades en altres registres de càncer europeus, però superiors als d'altres províncies espanyoles, incloent-hi el Registre Nacional de Tumors Infantils, probablement a causa de les característiques d'este registre.

La incidència del càncer de mama

En l'actualitat, el Registre Poblacional de Càncer de Castelló, que revisa els casos de càncer en esta província, permet conéixer, indirectament, l'evolució del càncer a tota la nostra Comunitat. Des de l'1 de gener de 1995, la taxa bruta d'incidència de càncer de mama en esta província és de 87,5 casos per 100.000 dones, la taxa estandarditzada amb la població mundial és de 58,6 casos per 100.000 dones, i l'estandarditzada amb la població europea de 78,15 casos per 100.000 dones.

El grup d'edat que presenta majors taxes específiques és el de 60-64 anys, el de menor taxa específica és el de 20-24 anys. És a partir dels 45 anys (en els grups d'edat de la realització del programa de detecció precoç) quan comencen a ascendir les taxes. Les dones amb edats compreses entre 60-64 anys són el grup que presenta majors taxes d'incidència. L'edat mitjana és de 59,7 anys, el 14,2% són menors de 45 anys, el 50,6% tenen entre 45 i 65 anys, i el 32,5% són majors de 65 anys.

En relació amb el mètode de detecció el 31,2% dels casos s'han detectat pel programa de detecció institucional poblacional, i el 55,7% acudixen per patologia detectada.

2. Registre de casos de sida de la Comunitat Valenciana

Des del començament de l'epidèmia s'han declarat a la Comunitat Valenciana 5.732 casos de sida; a la província de València el 61,9% dels casos, seguida de la d'Alacant amb el 31,4% i Castelló amb un 6,7%.

L'evolució de l'epidèmia de sida a la Comunitat Valenciana des del seu inici en 1984 mostra un creixement en el nombre de casos anuals fins a 1994 i un pronunciat descens des de 1994 fins a l'any 2000. Des de l'any 2000 fins a l'actualitat, el descens experimentat ha sigut molt xicotet, de manera que la incidència de la sida s'ha mantingut pràcticament estable entorn dels 40-50 casos anuals per milió d'habitants.

A la Comunitat Valenciana, la incidència en 2004 va ser, com en anys anteriors, pròxima a la mitjana espanyola. El perfil de la corba epidèmica a la Comunitat Valenciana diferix poc del que pot observar-se per al conjunt d'Espanya. L'estabilització en el nombre de casos de sida en els últims anys també s'observa en la majoria dels països d'Europa Occidental. No obstant això, cal recordar que, com hem vist abans, esta estabilització, tant a Espanya com a la Comunitat Valenciana, s'ha produït en un nivell d'incidència que encara és superior a la de la majoria dels països d'Europa. A mitjan anys noranta, Espanya presentava taxes d'incidència molt superiors a les de qualsevol altre país d'Europa, sobretot com a conseqüència de l'elevat nombre de casos en usuaris de drogues intravenoses.

La majoria dels casos de la sida a la Comunitat Valenciana seguix presentant-se en adults relativament jóvens. No obstant això, hi ha una clara tendència a l'augment de l'edat mitjana en el moment del diagnòstic de la sida. L'any 2004, l'edat mitjana al diagnòstic de la sida va ser de 41 anys. No cal oblidar que, com a mitjana, estes persones es van infectar pel VIH, almenys, deu anys abans de desenvolupar la sida.

mento que es estadísticamente significativo, y en niños, hasta el año 1997, un incremento del 3,2%, disminuyendo a partir de este año, pero sin que este cambio sea significativo.

Por grupos tumorales, las leucemias con un 28,3% de los casos se sitúan en primer lugar seguidas de los tumores del Sistema Nervioso Central (SNC) con el 22,9%. Se estima una tasa ajustada por población mundial de 47,3 nuevos casos por millón niños-año para las leucemias y de 36,3 casos por millón niños-año en tumores del SNC.

Al observar la distribución por grupos de edad la mayor incidencia se registra en el grupo de 0 a 4 años, siendo las leucemias y tumores del SNC las que aportan el mayor número de casos. Cabe destacar la tasa observada en los tumores del sistema nervioso simpático en el grupo de menos de un año, con 103,4 casos por millón personas-año, principalmente neuroblastomas.

En cuanto a la comparación de la incidencia con otras regiones Europeas, las tasas observadas son comparables a las señaladas en otros registros de cáncer europeos, pero superiores a los de otras provincias españolas, incluido el Registro Nacional de Tumores Infantiles, debido probablemente a las características de este registro.

La incidencia del cáncer de mama

En la actualidad el Registro Poblacional de Cáncer de Castellón, que revisa los casos de cáncer en esta provincia, permite conocer, indirectamente, la evolución del cáncer en toda nuestra Comunidad. Desde el 1 de enero de 1995, la tasa bruta de incidencia de cáncer de mama en esta provincia es de 87,5 casos por 100.000 mujeres, siendo la tasa estandarizada con la población mundial de 58,6 casos por 100.000 mujeres, y la estandarizada con la población europea de 78,15 casos por 100.000 mujeres.

El grupo de edad que presenta mayores tasas específicas es el de 60-64 años, siendo el de menor tasa específica el de 20-24 años. Es a partir de los 45 años (en los grupos de edad de la realización del programa de detección precoz) cuando comienzan a ascender las tasas. Las mujeres con edades comprendidas entre 60-64 años son el grupo que presenta mayores tasas de incidencia. La edad media es de 59,7 años, el 14,2% son menores de 45 años, el 50,6% tienen entre 45 y 65 años y el 32,5% son mayores de 65 años.

En relación con el método de detección el 31,2% de los casos se han detectado por el programa de detección institucional poblacional, y el 55,7% acuden por patología detectada.

Registro de casos de Sida de la Comunidad Valenciana

Desde el comienzo de la epidemia se han declarado en la Comunidad Valenciana 5.732 casos de sida; en la provincia de Valencia el 61,9% de los casos, seguida de la de Alicante con el 31,4% y Castellón con un 6,7%.

La evolución de la epidemia de sida en la Comunidad Valenciana desde su inicio en 1984 muestra un crecimiento en el número de casos anuales hasta 1994 y un pronunciado descenso desde 1994 hasta el año 2000. Desde el año 2000 hasta la actualidad, el descenso experimentado ha sido muy pequeño, de forma que la incidencia de sida se ha mantenido prácticamente estable en torno a los 40-50 casos anuales por millón de habitantes.

En la Comunidad Valenciana, la incidencia en 2004 fue, como en años anteriores, próxima a la media española. El perfil de la curva epidémica en la Comunidad Valenciana difiere poco del que puede observarse para el conjunto de España. La estabilización en el número de casos de sida en los últimos años también se observa en la mayoría de los países de Europa Occidental. No obstante, hay que recordar que, como hemos visto antes, esta estabilización, tanto en España como en la Comunidad Valenciana, se ha producido en un nivel de incidencia que todavía es superior a la de la mayoría de los países de Europa. A mediados de los años noventa, España presentaba tasas de incidencia muy superiores a las de cualquier otro país de Europa, sobre todo como consecuencia del elevado número de casos en usuarios de drogas intravenosas.

La mayoría de los casos de sida en la Comunidad Valenciana sigue presentándose en adultos relativamente jóvenes. Sin embargo, existe una clara tendencia al aumento de la edad media en el momento del diagnóstico de sida. En el año 2004, la edad media al diagnóstico de sida fue de 41 años. No hay que olvidar que, en promedio, estas personas se infectaron por el VIH al menos diez años antes de desarrollar el sida.

Com a conseqüència del llarg període de temps que sol transcórrer entre el moment de la infecció pel VIH i l'aparició de la sida, el mecanisme de transmissió més comuna en els casos declarats al Registre de Casos de Sida de la Comunitat Valenciana continua sent l'ús de drogues per via intravenosa. Encara l'any 2004, la mitat dels nous casos de sida es van atribuir a la pràctica de compartir material d'injecció per a l'ús de drogues intravenoses. No obstant això, es confirma la tendència creixent en la proporció de casos de la sida de transmissió a través de relacions heterosexuals, que ja representen el 30% dels casos.

A més, les dades disponibles tant a Espanya com a la Comunitat Valenciana sobre els mecanismes de transmissió en els casos d'infecció per VIH de diagnòstic recent, confirmen que actualment la pràctica de risc més important són les relacions sexuals sense protecció.

En conclusió, pot afirmar-se que l'epidèmia d'infecció per VIH/sida continua creixent en la majoria de les regions del planeta, mentres que en els països desenvolupats, incloent-hi Espanya, gràcies a la prevenció i als tractaments, en els últims anys s'ha pogut contindre el seu avanç.

Els principals problemes que s'aprecien en la situació actual de l'epidèmia a la Comunitat Valenciana i a Espanya són:

• El creixement proporcional de la transmissió per via sexual.

• La falsa sensació de seguretat, impulsada per l'èxit dels tractaments, que pot conduir a una relaxació en l'aplicació dels mètodes de prevenció de la transmissió sexual. Esta sensació de seguretat no té justificació, ja que els tractaments només permeten retardar l'aparició de complicacions i mai curar la malaltia.

• El retard en el diagnòstic respecte al moment del contagi, sobretot en els casos de transmissió per via heterosexual, la qual cosa suposa que moltes vegades el diagnòstic resulte tan tardà que suposa l'aparició greus malalties. El diagnòstic tardà compromet l'eficàcia dels tractaments, que resulten tant eficaços com més precoç és el diagnòstic.

3. Xarxa sentinella sanitària de la Comunitat Valenciana

La xarxa sentinella sanitària de la Comunitat Valenciana és un sistema d'informació sanitària que permet conéixer les característiques i la incidència de determinats problemes de salut, especialment en l'àmbit de l'atenció primària, per mitjà del recull d'informació oportuna per professionals sanitaris que hi participen voluntàriament. La vigilància de determinats problemes de salut en atenció primària per mitjà d'informació de tipus qualitativa o quantitativa (estimació d'incidència i/o prevalència), permet identificar el patró de morbiditat en atenció primària i estimar la importància de malalties i problemes de salut no recollits en els sistemes tradicionals, així com avaluar les activitats preventives i de promoció de la salut que es duen a terme.

Consultes sobre VIH/Sida realitzada en atenció primària

Més de la mitat de les consultes (55,2%) sobre el VIH/Sida en atenció primària les han realitzades les dones. La raó de masculinitat és de 0,7, al contrari del que succeïa en 1997, quan es va recollir per primera vegada este problema de salut en la xarxa sentinella sanitària i on la majoria de les consultes eren realitzades per hòmens, amb una raó de masculinitat d'1,4. L'anàlisi d'estes consultes per grups d'edat ens mostra que el grup més nombrós és el de 25 a 34 anys (44,8%).

El servici realitzat amb més freqüència (56,2%) és el diagnòstic, seguit del preventiu (35%) i, finalment, l'acte terapèutic (11,3%).

Les actuacions diagnòstiques i terapèutiques són més habituals en els hòmens, mentres que l'actuació preventiva és clarament més freqüent en les dones, degut en part a la petició d'exàmens de cribatge per l'embaràs, esta és la causa de consulta més freqüent en les dones.

Sobre els motius que originen consultes relacionades amb el VIH/Sida, les relacions heterosexuals amb parelles múltiples representen el 31% dels casos que consulten i els usuaris de drogues per via parenteral un 18,2%. Cal destacar que un 18,7% de les consultes es realitzen sense que hi haja cap factor de risc i en un 12,8% dels casos es consulta per relacions heterosexuals amb persones infectades, i en

Como consecuencia del largo periodo de tiempo que suele transcurrir entre el momento de la infección por el VIH y la aparición del sida, el mecanismo de transmisión más común en los casos declarados al Registro de Casos de Sida de la Comunidad Valenciana continúa siendo el uso de drogas por vía intravenosa. Todavía en el año 2004, la mitad de los nuevos casos de sida se atribuyeron a la práctica de compartir material de inyección para el uso de drogas intravenosas. Sin embargo, se confirma la tendencia creciente en la proporción de casos de sida de transmisión a través de relaciones heterosexuales, que ya representan el 30% de los casos.

Además, los datos disponibles tanto en España como en la Comunidad Valenciana acerca de los mecanismos de transmisión en los casos de infección por VIH de diagnóstico reciente, confirman que actualmente la práctica de riesgo más importante son las relaciones sexuales sin protección.

En conclusión, puede afirmarse que la epidemia de infección por VIH/sida sigue creciendo en la mayoría de las regiones del planeta, mientras que en los países desarrollados, incluyendo España, gracias a la prevención y a los tratamientos, en los últimos años se ha podido contener su avance.

Los principales problemas que se aprecian en la situación actual de la epidemia en la Comunidad Valenciana y en España son:

• El crecimiento proporcional de la transmisión por vía sexual.

• La falsa sensación de seguridad, impulsada por el éxito de los tratamientos, que puede conducir a una relajación en la aplicación de los métodos de prevención de la transmisión sexual. Esta sensación de seguridad no tiene justificación, puesto que los tratamientos sólo permiten retrasar la aparición de complicaciones y nunca curar la enfermedad.

• El retraso en el diagnóstico con respecto al momento del contagio, sobre todo en los casos de transmisión por vía heterosexual, lo que supone que en muchas ocasiones el diagnóstico resulte tan tardío que ya han hecho su aparición graves enfermedades. El diagnóstico tardío compromete la eficacia de los tratamientos, que resultan tanto más eficaces cuanto más precoz es el diagnóstico.

3. Red Centinela Sanitaria de la Comunidad Valenciana

La Red Centinela Sanitaria de la Comunidad Valenciana es un sistema de información sanitaria que permite conocer las características e incidencia de determinados problemas de salud, especialmente en el ámbito de la atención primaria, mediante la recogida de información oportuna por profesionales sanitarios que participan voluntariamente. La vigilancia de determinados problemas de salud en atención primaria mediante información de tipo cualitativa o cuantitativa (estimación de incidencia y/o prevalencia), permite identificar el patrón de morbilidad en atención primaria y estimar la importancia de enfermedades y problemas de salud no recogidas en los sistemas tradicionales, así como evaluar las actividades preventivas y de promoción de la salud que se llevan a cabo.

Consultas sobre VIH/Sida realizadas en Atención Primaria

Más de la mitad de las consultas (55,2%) sobre el VIH/Sida en atención primaria las han realizado las mujeres. La razón de masculinidad es de 0,7, al contrario de lo que sucedía en 1997, cuando se recogió por primera vez este problema de salud en la Red Centinela Sanitaria y donde la mayoría de las consultas eran realizadas por hombres, con una razón de masculinidad de 1,4. El análisis de estas consultas por grupos de edad nos muestra que el grupo más numeroso es el de 25 a 34 años (44,8%).

El servicio realizado con más frecuencia (56,2%) es el diagnóstico, seguido del preventivo (35%) y por último el acto terapéutico (11,3%).

Las actuaciones diagnósticas y terapéuticas son más habituales en los hombres, mientras que la actuación preventiva es claramente más frecuente hacia las mujeres, debido en parte a la petición de exámenes de cribaje por el embarazo, siendo esta la causa de consulta más frecuente en las mujeres.

Sobre los motivos que originan consultas relacionadas con el VIH/Sida, las relaciones heterosexuales con parejas múltiples representan el 31% de los casos que consultan y los usuarios de drogas por vía parenteral un 18,2%. Cabe destacar que un 18,7% de las consultas se realizan sin que exista ningún factor de riesgo y en un 12,8% de los casos se consulta por relaciones heterosexuales con personas

un 8,9% per risc de relacions homosexuals. Les consultes a causa d'exposició professional al virus representen el 2,5%.

Consultes sobre tabaquisme realitzades en atenció primària

La consulta per tabaquisme és iniciada amb més freqüència per part del metge, el 77,1% de les ocasions, i pel pacient en el 19,7% dels casos.

En més de la mitat dels casos les consultes sobre tabaquisme han sigut en hòmens (59,6%) i la raó de masculinitat és de l'1,5%. L'edat mitjana dels casos és de 42 anys (46,3 anys en els hòmens i 37,8 anys en les dones). El grup d'edat on es van donar major proporció de consultes va ser en el de 35 a 44 anys.

Quant a la quantitat de tabac que es consumix diàriament, més de la mitat dels casos notificats fumen entre 15 i 25 cigarrets al dia, el 19,2% més de 25 i els que fumen menys de 15 cigarrets representen el 28,7%. De les consultes realitzades, el 78,6% dels hòmens i el 58,9% de les dones fumen més de 15 cigarrets al dia.

L'actuació terapèutica mínima es realitza amb major freqüència quan la iniciativa de la consulta és del metge, mentres que la indicació de substitutius i teràpies alternatives és més habitual quan la demanda d'atenció és del mateix pacient.

L'actuació més indicada en la majoria dels casos (81,4%) pel professional sanitari ha sigut l'atenció terapèutica mínima, que va acompanyada, en un 23,5%, dels casos de material de suport. La indicació de substitutius de la nicotina s'ha produït en el 19,3% de les consultes i les teràpies alternatives en un 10,9%.

En el mesurament de la motivació es va utilitzar una adaptació del test de Richmond, i s'ha observat que el 70,6% respon afirmativament a la pregunta, li agradaria deixar de fumar si poguera fer-ho fàcilment?, el 38,8% contesten que sí a, té interés a deixar de fumar?, el 23,7% a, intentaria deixar de fumar en les dos pròximes setmanes? I el 13,5% a, creu que d'ací a sis mesos ja no fumarà?

Per edats, s'observa que en els grups extrems és on hi ha menor motivació i la més alta es presenta en edats intermèdies, entre els 25 i els 44 anys. Per sexe es presenten diferències mínimes. Quan la iniciativa és del pacient, la motivació és major (36,1%), mentres que si la iniciativa és del metge, en tres de cada quatre casos es detecta baixa motivació.

Consultes sobre demències realitzades en atenció primària

El 64,5% dels casos de demència que han consultat són dones. Percentualment, el grup d'edat on es donen més casos és el de 75 a 79 anys amb un 25,6%, seguit del grup de 80 a 84 anys amb el 22,8%.

Més de la mitat dels pacients amb demència han sigut diagnosticats en atenció primària, i quasi el 40% pel neuròleg. La mitjana en el temps d'evolució abans del diagnòstic ha sigut de 16,2 mesos.

Entre els símptomes observats en estes demències destaquen per la seua freqüència d'aparició les alteracions de la memòria (94%), les del pensament (77,8%) i les del funcionament social i laboral (76,8%).

Quant al diagnòstic, l'exploració cognitiva que s'usa amb major freqüència és el miniexamen cognitiu (MEC), realitzat en el 63,1% dels casos.

Les demències més sovint notificades són les de tipus Alzheimer amb el 34,9%, seguides de les vasculars (20,7%), les demències mixtes (12,5%) i les secundàries amb el 6,2%. Un 25,7% de les demències es notifiquen sense especificar.

La presència de certs factors de risc en els casos de demència registrats són els següents: la hipertensió arterial és el factor de risc més freqüent (49,4%), seguida de la malaltia vascular cerebral (32,5%), la dislipèmia (28,3%), la diabetis mellitus (27,7%) i les cardiopaties (22,9%). En menor proporció es referixen el tabaquisme i la història familiar de demències.

En relació amb l'assistència sanitària rebuda pels pacients amb demència, la mitjana del nombre de vegades que han acudit a les consultes d'infermeria o medicina general en els últims 12 mesos, ha sigut del 10,5%, això fa que no es presenten diferències per sexe en el maneig de la consulta per demències.

El tipus de dependència que es presenta amb major freqüència en els pacients és la relativa a la higiene personal en el 61,1% dels casos

infectadas y en un 8,9% por riesgo de relaciones homosexuales. Las consultas debidas a exposición profesional al virus representan el 2,5%.

Consultas sobre tabaquismo realizadas en Atención Primaria

La consulta por tabaquismo es iniciada con más frecuencia por parte del médico, el 77,1% de las ocasiones, y por el paciente en el 19,7% de los casos.

En más de la mitad de los casos las consultas sobre tabaquismo han sido en hombres (59,6%) siendo la razón de masculinidad de 1,5. La edad media de los casos es de 42 años, (46,3 años en los hombres y 37,8 años en las mujeres). El grupo de edad donde se dieron mayor proporción de consultas fue en el de 35 a 44 años.

En cuanto a la cantidad de tabaco que se consume diariamente, más de la mitad de los casos notificados fuman entre 15 y 25 cigarrillos al día, el 19,2% más de 25 y los que fuman menos de 15 cigarrillos representan el 28,7%. De las consultas realizadas, el 78,6% de los hombres y el 58,9% de las mujeres fuman más de 15 cigarrillos al día.

La actuación terapéutica mínima se realiza con mayor frecuencia cuando la iniciativa de la consulta es del médico, mientras que la indicación de sustitutivos y terapias alternativas es más habitual cuando la demanda de atención es del propio paciente.

La actuación más indicada en la mayoría de los casos (81,4%) por el profesional sanitario ha sido la atención terapéutica mínima, que va acompañada en un 23,5% los casos de material de apoyo. La indicación de sustitutivos de la nicotina se ha producido en el 19,3% de las consultas y las terapias alternativas en un 10,9%.

La medición de la motivación se utilizó una adaptación del test de Richmond, y se ha observado que el 70,6% responde afirmativamente a la pregunta ¿le gustaría dejar de fumar si pudiera hacerlo fácilmente?, el 38,8% contestan que sí a ¿tiene interés en dejar de fumar?, el 23,7% a ¿intentaría dejar de fumar en las dos próximas semanas? y el 13,5% a ¿cree que dentro de seis meses ya no fumará?.

Por edades, se observa que en los grupos extremos es donde existe menor motivación y la más alta se presenta en edades intermedias, entre los 25 y los 44 años. Por sexo se presentan diferencias muy pequeñas. Cuando la iniciativa es del paciente la motivación es mayor (36,1%), mientras que si la iniciativa es del médico, en tres de cada cuatro casos se detecta baja motivación.

Consultas sobre demencias realizadas en Atención Primaria

El 64,5% de los casos de demencia que han consultado son mujeres. Porcentualmente, el grupo de edad donde se dan más casos es el de 75 a 79 años con un 25,6%, seguido del grupo de 80 a 84 años con el 22,8%.

Más de la mitad de los pacientes con demencia han sido diagnosticados en atención primaria y casi el 40% por el neurólogo. La media en el tiempo de evolución antes del diagnóstico ha sido de 16,2 meses.

Entre los síntomas observados en estas demencias destacan por su frecuencia de aparición las alteraciones de la memoria (94%), las del pensamiento (77,8%) y las del funcionamiento social y laboral (76,8%).

En cuanto al diagnóstico, la exploración cognitiva que se usa con mayor frecuencia es el mini examen cognitivo (MEC), realizado en el 63,1% de los casos.

Las demencias más frecuentemente notificadas son las tipo Alzheimer con el 34,9%, seguidas de las vasculares (20,7%), las demencias mixtas (12,5%) y las secundarias con el 6,2%. Un 25,7% de las demencias se notifican sin especificar.

La presencia de ciertos factores de riesgo en los casos de demencia registrados son los siguientes: la hipertensión arterial es el factor de riesgo más frecuente (49,4%), seguida de la enfermedad cerebro vascular (32,5%), la dislipemia (28,3%), la diabetes mellitus (27,7%) y las cardiopatías (22,9%). En menor proporción se refieren el tabaquismo y la historia familiar de demencias.

En relación con la asistencia sanitaria recibida por los pacientes con demencia, la media del número de veces que han acudido a las consultas de enfermería o medicina general en los últimos 12 meses, ha sido de 10,5, no presentándose diferencias por sexo en el manejo de la consulta por demencias.

El tipo de dependencia que se presenta con mayor frecuencia en los pacientes es la relativa a la higiene personal en el 61,1% de los casos

i al vestit en el 59,9% d'estos. La dependència per a l'alimentació apareix en el 45,9% dels casos declarats i per al control d'esfínters en el 42,9%. La mobilització d'estos pacients també presenta una limitació a tindre en compte, ja que el 40,1% són dependents en este aspecte. Tots els aspectes de dependència valorades són lleugerament més elevats per a les dones que en els hòmens.

Les complicacions més freqüents en els pacients amb demència han sigut les infeccions, en el 16,7% dels casos, seguides de les úlceres per pressió (11%) i en els hòmens les complicacions per sondatge vesical (9,9%).

Quant al tractament, els pacients diagnosticats de demència notificats pels metges de la xarxa sentinella sanitària, reben tractament farmacològic específic en el 51,3% dels casos i altres tractaments en el 48,7%.

Hi ha un clar predomini de les dones com a cuidadores en estos malalts. El 81,9% tenen cuidador i, en este cas, el 83,2% esta funció l'exercixen dones. Quan els malalts són hòmens, hi ha cuidador amb major freqüència (85,6%) que quan són dones (79,8%) i, a més, les dones són les seues cuidadores en el 92,4% dels casos.

A més, el 13,3% dels pacients notificats amb demències reben suports externs d'associacions o institucions, que arriben al 17,1% quan es tracta de malalts d'Alzheimer.

Consultes sobre hipercolesterolèmia en xiquets realitzades en atenció primària

El 56,2% dels casos notificats d'hipercolesterolèmia corresponen al sexe masculí, i la mitat dels casos tenen entre 5 i 9 anys, amb edat mitjana de 8 anys per al conjunt.

De tots els antecedents personals només es referixen l'obesitat en el 21,9% dels casos notificats i la inactivitat física en el 12,5%. La hipercolesterolèmia familiar apareix reflectida en sis de cada deu casos.

Les decisions de tractament preses en estos xiquets es basen majoritàriament en la indicació de dieta (93,2%), en la recomanació d'increment d'activitat física en el 41,1%, i en un 87,7% dels casos s'establix control analític.

Consultes sobre problemes de comportament en la infància realitzades en atenció primària

Hi ha un clar predomini de les alteracions en els xiquets sobre les xiquetes, el 62,1% enfront del 37,3%, la raó de masculinitat és de l'1,6. L'edat mitjana dels casos és de 8,1 anys.

Els problemes de comportament notificats amb major freqüència són l'enuresi (27,9%), les alteracions del son (20,6%), la hipercinesia (15,5%) i les estereotípies (10,3%).

En l'anàlisi per sexe les diferències trobades ens indiquen que l'enuresi i la hipercinèsia es presenten més en els xiquets, mentres que en les xiquetes és més freqüent l'anorèxia, les alteracions del son, les estereotípies i altres alteracions del comportament.

Respecte als factors de risc associats, quan s'han detectat, el nivell socioeconòmic baix ha sigut el principal, seguit dels processos de separació o divorci dels pares.

L'actitud terapèutica dels pediatres que notifiquen la xarxa sentinella sanitària ha sigut majoritàriament donar consell i suport al xiquet i als pares (81,2%). La derivació a altres especialitats (psicòleg i unitats de salut mental) ha ocorregut en el 48,5% dels casos. En un 1,5% s'ha constatat la impossibilitat d'actuar davant de la situació presentada.

Consultes sobre lesions per incidents en temps d'oci i domèstics realitzades en atenció primària

A la Comunitat Valenciana es van comptabilitzar l'any 2000 un total de 931 casos de lesions per incidents en temps d'oci i domèstics en edats infantils. Les lesions accidentals en la infància són més freqüents en els xiquets menors de 14 anys, i el domicili és el lloc on es produïxen amb més freqüència les lesions, les més habituals són les contusions i ferides obertes, sobretot a causa de caigudes i colps. La majoria no van requerir ingrés hospitalari i el pronòstic, en més del 90% dels casos, va ser lleu sense complicacions.

L'any 2004 en persones majors de 60 anys les lesions accidentals van presentar una taxa de 3.672,03 per 100.000 persones majors

y al vestido en el 59,9% de ellos. La dependencia para la alimentación aparece en el 45,9% de los casos declarados y para el control de esfínteres en el 42,9%. La movilización de estos pacientes también presenta una limitación a tener en cuenta ya que el 40,1% son dependientes en este aspecto. Todos los aspectos de dependencia valoradas son ligeramente más elevados para las mujeres que en los hombres.

Las complicaciones más frecuentes en los pacientes con demencia han sido las infecciones, en el 16,7% de los casos, seguidas de las úlceras por presión (11%) y en los hombres las complicaciones por sondaje vesical (9,9%).

En cuanto al tratamiento, los pacientes diagnosticados de demencia notificados por los médicos de la Red Centinela Sanitaria, reciben tratamiento farmacológico específico en el 51,3% de los casos y otros tratamientos en el 48,7%.

Existe un claro predominio de las mujeres como cuidadoras en estos enfermos. El 81,9% tienen cuidador y en este caso, el 83,2% esta función la desempeñan mujeres. Cuando los enfermos son hombres, existe cuidador con mayor frecuencia (85,6%) que cuando son mujeres (79,8%) y además, las mujeres son sus cuidadoras en el 92,4% de los casos.

Además, el 13,3% de los pacientes notificados con demencias reciben apoyos externos de asociaciones o instituciones, llegando al 17,1% cuando se trata de enfermos de Alzheimer.

Consultas sobre hipercolesterolemia en niños realizadas en Atención Primaria

El 56,2% de los casos notificados de hipercolesterolemia corresponden al sexo masculino, y la mitad de los casos tienen entre 5 y 9 años, con edad media de 8 años para el conjunto.

De todos los antecedentes personales solamente se refieren la obesidad en el 21,9% de los casos notificados y la inactividad física en el 12,5%. La hipercolesterolemia familiar aparece reflejada en seis de cada diez casos.

Las decisiones de tratamiento tomadas en estos niños se basan en su mayoría en la indicación de dieta (93,2%), en la recomendación de incremento de actividad física en el 41,1% y en un 87,7% de los casos se establece control analítico.

Consultas sobre problemas de comportamiento en la infancia realizadas en Atención Primaria

Hay un claro predominio de las alteraciones en los niños sobre las niñas, el 62,1% frente al 37,3%, siendo la razón de masculinidad de 1,6. La edad media de los casos es de 8,1 años.

Los problemas de comportamiento notificados con mayor frecuencia son la enuresis (27,9%), las alteraciones del sueño (20,6%), la hipercinesia (15,5%) y las estereotipias (10,3%).

En el análisis por sexo las diferencias encontradas nos indican que la enuresis y la hipercinesia se presentan más en los niños, mientras que en las niñas es más frecuente la anorexia, las alteraciones del sueño, las estereotipias y otras alteraciones del comportamiento.

Respecto a los factores de riesgo asociados, cuando se han detectado, el nivel socioeconómico bajo ha sido el principal, seguido de los procesos de separación o divorcio de los padres.

La actitud terapéutica de los pediatras que notifican a la Red Centinela Sanitaria, ha sido mayoritariamente dar consejo y apoyo al niño y a los padres (81,2%). La derivación a otras especialidades (psicólogo y unidades de salud mental) ha ocurrido en el 48,5% de los casos. En un 1,5% se ha constatado la imposibilidad de actuar ante la situación presentada.

Consultas sobre lesiones por incidentes en tiempo de ocio y domésticos realizadas en Atención Primaria

En la Comunidad Valenciana se contabilizaron en el año 2000 un total de 931 casos de lesiones por incidentes en tiempo de ocio y domésticos en edades infantiles. Las lesiones accidentales en la infancia son más frecuentes en los niños menores de 14 años, y el domicilio es el lugar donde se producen con más frecuencia las lesiones, siendo las más habituales las contusiones y heridas abiertas, sobre todo debido a caídas y golpes. La mayoría no requirieron ingreso hospitalario y el pronóstico, en más del 90% de los casos, fue leve sin complicaciones.

En el año 2004 en personas mayores de 60 años las lesiones accidentales presentaron una tasa de 3.672,03 por 100.000 personas mayo-

de 60 anys, d'estes són més freqüents les dones i els majors de 74 anys.

4. La salut de la població d'origen estranger a la Comunitat Valenciana

Estudi de l'atenció a persones d'origen estranger en l'àmbit de la Xarxa Sentinella Sanitària de la Comunitat Valenciana

L'any 2002 va començar l'estudi de l'atenció a persones d'origen estranger que, en eixe any va ser realitzat pels professionals dels Centres de Salut Sexual i Reproductiva. L'any 2003 l'estudi va ser realitzat pels professionals d'infermeria i en 2004 van participar en l'estudi els metges generals i pediatres integrats, tots ells participants en la Xarxa Sentinella Sanitària de la Comunitat Valenciana

Els objectius van ser quantificar el fenomen de les consultes realitzades en planificació familiar a persones d'origen estranger i caracteritzar sociodemogràficament i clínicament este col·lectiu.

Gràcies a estos estudis s'ha pogut obtindre una visió completa de l'atenció prestada a persones d'origen estranger en atenció primària a la Comunitat Valenciana. Els resultats parcials s'han publicat i posat a disposició dels professionals i del públic en general a través de la web de la Direcció General de Salut Pública de la Conselleria de Sanitat en els butlletins mensuals de la Xarxa Sentinella Sanitària de la Comunitat Valenciana

(http: // www.sp.san.gva.es/epidemiologia).

A continuació, es resumixen els resultats d'este estudi.

Medicina general:

Perfil: dona amb edat mitjana de 36 anys, procedent majoritàriament d'Amèrica llatina, d'Europa oriental i del nord d'Àfrica. El 60% dels casos són dones entre 25 i 34 anys. El 80% de les consultes són diagnòstiques, terapèutiques i preventives (causes «no administratives»).

La precarietat laboral (32,8%), els problemes idiomàtics (21,8%) i el baix nivell educatiu (18%) són els condicionants socials identificats com a més rellevants en ambdós sexes.

Pediatria:

Perfil: xiquet/a amb edat mitjana de 5,1 anys, el 51,3% xiquets i més de la mitat tenen edats entre 0 i 4 anys. El motiu de la visita és amb més freqüència per al diagnòstic, terapèutic o preventiu, és a dir, no són causes administratives. Les mares i els pares dels xiquets atesos procedixen majoritàriament d'Amèrica llatina i d'Europa oriental.

L'actuació o prescripció realitzada en major grau és el diagnòstic (59,4%), la terapèutica (39%) i el consell i ajuda (29,3%). Les actuacions menys freqüents són la derivació (8%) i l'administrativa (16,9%).

Centres de Salut Sexual i Reproductiva:

Els països d'origen predominants són Equador (27,6%), Colòmbia (22,8%) i Romania (10,9%). Els condicionants socials que predominen són la precarietat laboral (37,7%) i els problemes amb l'idioma (31,6%).

Quant als embarassos el 29,3% ha tingut un, i el 22,9% dos, mentres que el 24% diu que té antecedents d'interrupció voluntària d'embaràs.

El motiu de la visita actual en les més jóvens (menors de 17 anys) està repartit entre demanda d'interrupció voluntària d'embaràs (27,3%) i anticoncepció (22,7%), mentres que en el grup d'edat immediatament posterior (17-19 anys) és més freqüent la sol·licitud d'anticoncepció (51,6%) que la demanda d'interrupció voluntària d'embaràs (30,5%). En les majors de 40 anys el principal motiu de la visita és l'anticoncepció (35,8%) seguit de la revisió per a diagnòstic precoç (28,3%).

El nombre d'interrupcions voluntàries d'embaràs abasta una mitjana de l'1,65%, encara que cal destacar que un 62,5% de les dones d'origen estranger que acudixen a les consultes de planificació familiar mai no han recorregut a la interrupció voluntària d'embaràs. El percentatge de les que ho han fet més d'una vegada se situa en el 8,1%.

res de 60 años, siendo con más frecuencia mujeres y mayores de 74 años.

4. La salud de la población de origen extranjero en la Comunidad Valenciana

Estudio de la atención a personas de origen extranjero en el ámbito de la Red Centinela Sanitaria de la Comunidad Valenciana

En el año 2002 comenzó el estudio de la atención a personas de origen extranjero que, en ese año fue realizado por los profesionales de los Centros de Salud Sexual y Reproductiva. En el año 2003 el estudio fue realizado por los profesionales de enfermería y en 2004 participaron en el estudio los médicos generales y pediatras integrados, todos ellos participantes en la Red Centinela Sanitaria de la Comunidad Valenciana

Los objetivos fueron cuantificar el fenómeno de las consultas realizadas en planificación familiar a personas de origen extranjero y caracterizar sociodemográfica y clínicamente a este colectivo.

Gracias a estos estudios se ha podido obtener una visión completa de la atención prestada a personas de origen extranjero en atención primaria en la Comunidad Valenciana. Los resultados parciales se han venido publicando y poniendo a disposición de los profesionales y del público en general a través de la web de la Dirección General de Salud Pública de la Conselleria de Sanidad en los boletines mensuales de la Red Centinela Sanitaria de la Comunidad Valenciana

(En: http: //www.sp.san.gva.es/epidemiologia).

A continuación se resumen los resultados de este estudio.

Medicina General

Perfil: mujer con edad media de 36 años, procedente en su mayoría de América Latina, Europa Oriental y Norte de África. El 60% de los casos son mujeres entre 25 y 34 años. El 80% de las consultas son diagnósticas, terapéuticas y preventivas (causas «no administrativas»).

La precariedad laboral (32,8%), los problemas idiomáticos (21,8%) y el bajo nivel educativo (18%) son los condicionantes sociales identificados como más relevantes en ambos sexos.

Pediatría

Perfil: niño/a con edad media de 5,1 años, el 51,3% varones y más de la mitad tienen edades entre 0 y 4 años. El motivo de la visita es con más frecuencia para el diagnóstico, terapéutico o preventivo, es decir, no son causas administrativas. Las madres y padres de los niños atendidos proceden en su mayoría de América Latina y Europa Oriental.

La actuación o prescripción realizada en mayor medida es el diagnóstico (59,4%), la terapéutica (39%) y el consejo y ayuda (29,3%). Las actuaciones menos frecuentes son la derivación (8%) y la administrativa (16,9%).

Centros de Salud Sexual y Reproductiva

Los países de origen predominantes son Ecuador (27,6%), Colombia (22,8%) y Rumania (10,9%). Las condicionantes sociales que predominan son la precariedad laboral (37,7%) y los problemas con el idioma (31,6%).

En cuanto a los embarazos el 29,3% ha tenido uno, y el 22,9% dos, mientras que el 24% dice tener antecedentes de interrupción voluntaria de embarazo.

El motivo de la visita actual en las más jóvenes (menores de 17 años) está repartido entre demanda de interrupción voluntaria de embarazo (27,3%) y anticoncepción (22,7%), mientras que en el grupo de edad inmediatamente posterior (17-19 años) es más frecuente la solicitud de anticoncepción (51,6%) que la demanda de interrupción voluntaria de embarazo (30,5%). En las mayores de 40 años el principal motivo de la visita es la anticoncepción (35,8%) seguido de la revisión para diagnóstico precoz (28,3%).

El número de interrupciones voluntarias de embarazo alcanza una media de 1,65, aunque hay que destacar que un 62,5% de las mujeres de origen extranjero que acuden a las consultas de planificación familiar nunca han recurrido a la interrupción voluntaria de embarazo. El porcentaje de las que lo han hecho más de una vez se sitúa en el 8,1%.

Consultes d'infermeria:

Perfil: dona amb una mitjana de 34 anys d'edat, procedent d'Amèrica del Sud, la Unió Europea i Europa oriental. Un 29,5% dels casos notificats són menors de 15 anys i un 24,1% majors de 50 anys.

Els problemes idiomàtics (42,8%), la desestructuració familiar (16,1%) i el baix nivell educatiu (13%) són els condicionants socials identificats com a més rellevants.

La vacunació (36,2%) i el consell-ajuda (33,4%), són les actuacions que es realitzen amb major freqüència en l'atenció a estes persones.

Introducció de la variable «país d'origen» en el Registre d'Interrupció Voluntària de l'Embaràs de la Comunitat Valenciana

Per mitjà d'un estudi pilot dut a terme a la Comunitat Valenciana, s'ha recollit la variable «país d'origen» d'aquelles dones residents a la Comunitat Valenciana que recorren a efectuar-se una interrupció voluntària de l'embaràs (IVE) en cinc centres privats d'esta en el període gener-desembre de 2003. Es van notificar en 2003 un total de 4.333 IVE realitzades, de les quals 1.314 van ser realitzades a dones d'origen estranger, la qual cosa va representar el 30,3% del total d'IVE realitzades en estos.

Les dones estrangeres són la majoria equatorianes (34,8%), romaneses (17,4%) i colombianes (9,4%), d'entre 25 i 29 anys, fadrines que conviuen en parella, posseïxen estudis de segon grau, són assalariades i tenen ingressos propis. Majoritàriament recorren a la IVE per primera vegada i generalment ja tenen un fill. La primera informació que reben sobre la IVE l'obtenen del sistema públic. Recorren a la IVE en les deu primeres setmanes de gestació i la sol·liciten pel motiu de perill per a la salut física i psíquica de l'embarassada.

Els resultats de l'any 2004 indiquen que el 50,5% de les dones estrangeres que recorren a la IVE procedixen d'Amèrica llatina, seguit de Romania i el Marroc. Amb més freqüència, tenen entre els 20-29 anys edat, conviuen en parella, posseïxen estudis de segon grau, són assalariades i tenen ingressos econòmics propis. Majoritàriament recorren a la IVE per primera vegada. Sol·liciten la IVE en les deu primeres setmanes de gestació i pel motiu de perill per a la salut física i psíquica de l'embarassada.

Quant a les dones espanyoles que recorren a la IVE en els centres esmentats anteriorment podem destacar que recorren a la IVE més jóvens, són amb més freqüència fadrines, amb estudis de segon grau, no conviuen en parella en més del 50% dels casos, són assalariades i tenen ingressos propis. Recorren a la IVE per primera vegada i no tenen fills. Sol·liciten la IVE en les deu primeres setmanes de gestació i pel motiu de perill per a la salut física i psíquica de l'embarassada.

Informació sobre persones d'origen estranger en el Registre de Casos de Sida de la Comunitat Valenciana

Des de la seua creació el Registre de Casos de Sida de la Comunitat Valenciana ha recollit informació sobre el país d'origen dels afectats. Fins a 1996, es van declarar a la nostra Comunitat molt pocs casos de sida en persones d'origen estranger. Des d'eixe any, coincidint amb l'augment de la immigració a la nostra Comunitat, van començar a declarar-se més casos en persones estrangeres, al mateix temps que disminuïa notablement la incidència de sida en la població autòctona. En els últims anys, els casos de sida en persones d'origen estranger han suposat ja més del 10% del total dels casos declarats.

El 41% dels casos de sida en persones d'origen estranger van ocórrer en immigrants procedents de països de la Unió Europea, com ara Portugal, Regne Unit, França, Itàlia i Alemanya. Els casos en persones d'origen llatinoamericà procedien en la seua majoria de Colòmbia i Equador. Els de procedència subsahariana procedien en la seua totalitat de la costa est africana, en concret, de Guinea Equatorial i Senegal. Els nord-africans provenien del Marroc i Algèria.

Resulten cridaneres les diferències en els mecanismes de transmissió predominants segons la regió d'origen; els casos d'origen subsaharià es van atribuir quasi la totalitat a relacions heterosexuals. Els llatinoamericans també van ser en la seua immensa majoria de transmissió sexual, si bé amb una important proporció de casos de transmissió homosexual, fet que no s'observa en els subsaharians.

Consultas de enfermería

Perfil: mujer con media de 34 años de edad, procedente de Sudamérica, la Unión Europea y Europa Oriental. Un 29,5% de los casos notificados son menores de 15 años y un 24,1% mayores de 50 años.

Los problemas idiomáticos (42,8%), la desestructuración familiar (16,1%) y el bajo nivel educativo (13%) son los condicionantes sociales identificados como más relevantes.

La vacunación (36,2%) y el consejo-ayuda (33,4%), son las actuaciones que se realizan con mayor frecuencia en la atención a estas personas.

Introducción de la variable «país de origen» en el registro de Interrupción Voluntaria del Embarazo de la Comunidad Valenciana.

Mediante un estudio piloto llevado a cabo en la Comunidad Valenciana, se ha recogido la variable «país de origen» de aquellas mujeres residentes en la Comunidad Valenciana que recurren a efectuarse una interrupción voluntaria del embarazo (IVE) en cinco centros privados de la misma en el periodo enero-diciembre de 2003. Se notificaron en 2003 un total de 4.333 IVE realizadas, de las cuales 1.314 fueron realizadas a mujeres de origen extranjero, lo que representó el 30,3% del total de IVE realizadas en los mismos.

Las mujeres extranjeras son la mayoría ecuatorianas (34,8%), rumanas (17,4%) y colombianas (9,4%), de entre 25 y 29 años, solteras que conviven en pareja, poseen estudios de segundo grado, son asalariadas y tienen ingresos propios. En su mayoría recurren a la IVE por primera vez y generalmente ya tenían un hijo. La primera información que reciben sobre IVE la obtienen del sistema público. Recurren a la IVE en las diez primeras semanas de gestación y la solicitan por el motivo de peligro para la salud física y psíquica de la embarazada.

Los resultados del año 2004, indican que el 50,5% de las mujeres extranjeras que recurren a la IVE proceden de América Latina, seguido de Rumania y Marruecos. Con más frecuencia tienen edad entre los 20-29 años, conviven en pareja, poseen estudios de segundo grado, son asalariadas y tienen ingresos económicos propios. En su mayoría recurren a la IVE por primera vez. Solicitan la IVE en las diez primeras semanas de gestación y por el motivo de peligro para la salud física y psíquica de la embarazada.

En cuanto a las mujeres españolas que recurren a la IVE en los centros citados anteriormente podemos destacar que recurren a la IVE más jóvenes, son con más frecuencia solteras, con estudios de segundo grado, no conviven en pareja en más del 50% de los casos, son asalariadas y tienen ingresos propios. Recurren a la IVE por primera vez y no tienen hijos. Solicitan la IVE en las diez primeras semanas de gestación y por el motivo de peligro para la salud física y psíquica de la embarazada.

Información sobre personas de origen extranjero en el Registro de Casos de Sida de la Comunidad Valenciana

Desde su creación el registro de casos de sida de la Comunidad Valenciana ha recogido información acerca del país de origen de los afectados. Hasta 1996, se declararon en nuestra Comunidad muy pocos casos de sida en personas de origen extranjero. Desde ese año, coincidiendo con el aumento de la inmigración en nuestra Comunidad, comenzaron a declararse más casos en personas extranjeras, a la vez que disminuía notablemente la incidencia de sida en la población autóctona. En los últimos años, los casos de sida en personas de origen extranjero han supuesto ya más del 10% del total de casos declarados.

El 41% de los casos de sida en personas de origen extranjero ocurrieron en inmigrantes procedentes de países de la Unión Europea como Portugal, Reino Unido, Francia, Italia y Alemania. Los casos en personas de origen latinoamericano procedían en su mayoría de Colombia y Ecuador. Los de procedencia subsahariana procedían en su totalidad de la costa este africana, en concreto de Guinea Ecuatorial y Senegal. Los norteafricanos provenían de Marruecos y Argelia.

Resultan llamativas las diferencias en los mecanismos de transmisión predominantes según la región de origen; los casos de origen subsahariano se atribuyeron casi la totalidad a relaciones heterosexuales. Los latinoamericanos también fueron en su inmensa mayoría de transmisión sexual, si bien con una importante proporción de casos de transmisión homosexual, hecho que no se observa en los subsaharianos.

Els casos procedents d'Europa i del nord d'Àfrica van presentar un patró semblant, ja que els usuaris de drogues per via parenteral representen un terç dels casos, mentres que la transmissió sexual suposa al voltant del 50%, que es distribuïx en parts aproximadament iguals entre els que es deuen a relacions heterosexuals i els atribuïts a relacions homosexuals.

Les malalties de declaració obligatòria en les persones estrangeres

En totes les enquestes epidemiològiques que s'omplin a la Comunitat Valenciana s'ha inclòs el recull d'informació sobre país de naixement, nacionalitat i anys de residència.

Gràcies a això ara es disposa d'informació dels casos de persones estrangeres afectades de diverses malalties. Així en 2004 el 25,2% dels casos de tuberculosi corresponen a persones estrangeres, havent pogut determinar-se que quant a edat, sexe, bacil·loscòpia i hospitalització, els immigrants amb menys de 5 anys de residència a Espanya s'allunyen del perfil general dels casos declarats a la nostra Comunitat, mentres que el de la resta d'estrangers s'aproxima a eixe perfil.

5. La insuficiència renal terminal a la Comunitat Valenciana

La prevalència de la insuficiència renal terminal a la Comunitat Valenciana continua amb la tendència creixent dels últims anys i la incidència, que estava estabilitzada en els últims anys, experimenta també un considerable augment. La taxa de trasplantaments renals en 2002 va augmentar respecte al 2001 però va ser inferior a la de 1998, any que va tindre la taxa més elevada de les observades en tot el període considerat.

Quant a la prevalència, l'any 2002 es va calcular una taxa de 1.118,94 malalts per milió d'habitants, que va ser superior a l'observada en anys anteriors. A més, és superior a la registrada en eixe mateix any en l'àmbit nacional, que va ser de 895 malalts per milió d'habitants. En relació amb la incidència, és a dir, els nous casos apareguts en un any, a la nostra Comunitat va haver-hi un important augment de la incidència en 2002 respecte de l'any anterior, sent en enguany de 166,28 pacients per milió d'habitants. Tant en la prevalència com en la incidència de la insuficiència renal crònica s'observen majors taxes en els hòmens i en les persones d'edat avançada.

Quant a les causes de la malaltia renal primària, en els casos prevalents la primera causa és la desconeguda o no filiada amb un 21,4%.

En relació amb el tractament rebut per estos pacients, el 58,1% dels pacients tenen com a modalitat de tractament l'hemodiàlisi en centre i un 4,7% diàlisi peritoneal contínua ambulatòria. El trasplantament de renyó va presentar un percentatge de 37,1% en 2002, lleugerament superior al de l'any anterior 36,1%, si bé val la pena recordar que en 1990 només representava el 20,6%.

Sobre els factors de risc presents, la hipertensió arterial, igual que s'ha observat en anys anteriors, continua sent el factor de risc present en major proporció en el moment de la inclusió en el registre dels malalts renals.

6. Interrupcions voluntàries de l'embaràs a la Comunitat Valenciana

El número absolut d'interrupcions voluntàries de l'embaràs (IVE) notificades durant 2004 al Registre de la Comunitat Valenciana ha sigut de 8.765, la qual cosa significa el nombre més gran d'IVE notificades en un any a la Comunitat Valenciana fins a la data, amb un increment respecte al 2003 del 9,9%.

A la Comunitat Valenciana va haver-hi una evolució ascendent fins a 1989, encara que a partir d'eixe any, va començar un període d'estabilització fins a 1992. En la gràfica, s'observa com en 1997 a la nostra Comunitat es produïx un mínim, i des de llavors la tendència és clarament ascendent, encara que amb taxes sempre per davall de la mitjana nacional.

7. Consum d'alcohol i drogues

Segons dades de les enquestes de consum i opinió realitzades per la Fundació d'Ajuda contra la Drogoaddicció per a la Generalitat (anys 1996, 1998, 2000, 2002 i 2004) en població major de 15 anys es poden ressaltar les dades següents.

Los casos procedentes de Europa y del norte de África presentaron un patrón similar ya que los usuarios de drogas por vía parenteral representan un tercio de los casos, mientras que la transmisión sexual supone alrededor del 50%, distribuyéndose en partes aproximadamente iguales entre los que se deben a relaciones heterosexuales y los atribuidos a relaciones homosexuales.

Las enfermedades de declaración obligatoria en las personas extranjeras

En todas las encuestas epidemiológicas que se cumplimentan en la Comunidad Valenciana se ha incluido la recogida de información acerca de país de nacimiento, nacionalidad y años de residencia.

Gracias a ello ahora se dispone de información de los casos de personas extranjeras afectadas de diversas enfermedades. Así en 2004 el 25,2% de los casos de tuberculosis corresponden a personas extranjeras, habiendo podido determinarse que en cuanto a edad, sexo, baciloscopia y hospitalización, los inmigrantes con menos de 5 años de residencia en España se alejan del perfil general de los casos declarados en nuestra Comunidad, mientras que el del resto de extranjeros se aproxima a ese perfil.

5. La insuficiencia renal terminal en la Comunidad Valenciana

La prevalencia de la insuficiencia renal terminal en la Comunidad Valenciana continúa con la tendencia creciente de los últimos años y la incidencia, que estaba estabilizada en los últimos años, experimenta también un considerable aumento. La tasa de trasplantes renales en 2002 aumentó respecto a 2001 pero fue inferior a la de 1998, año que tuvo la tasa más elevada de las observadas en todo el período considerado.

En cuanto a la prevalencia, en el año 2002 se calculó una tasa de 1.118,94 enfermos por millón de habitantes, que fue superior a la observada en años anteriores. Además es superior a la registrada en ese mismo año en el ámbito nacional, que fue 895 enfermos por millón de habitantes. En relación con la incidencia, es decir, los nuevos casos aparecidos en un año, en nuestra Comunidad existió un importante aumento de la incidencia en 2002 respecto del año anterior, siendo en este año de 166,28 pacientes por millón de habitantes. Tanto en la prevalencia como en la incidencia de la insuficiencia renal crónica se observan mayores tasas en los hombres y en las personas de edad avanzada.

En cuanto a las causas de la enfermedad renal primaria, en los casos prevalentes la primera causa es la desconocida o no filiada con un 21,4%.

En relación con el tratamiento recibido por estos pacientes, el 58,1% de los pacientes tienen como modalidad de tratamiento la hemodiálisis en centro y un 4,7% diálisis peritoneal continua ambulatoria. El trasplante de riñón presentó un porcentaje de 37,1% en 2002, ligeramente superior al del año anterior 36,1%, si bien merece la pena recordar que en 1990 sólo representaba el 20,6%.

Sobre los factores de riesgo presentes, la hipertensión arterial, al igual que se ha observado en años anteriores, continúa siendo el factor de riesgo presente en mayor proporción en el momento de la inclusión en el registro de los enfermos renales.

6. Interrupciones voluntarias del embarazo en la Comunidad Valenciana

El número absoluto de interrupciones voluntarias del embarazo (IVE) notificadas durante 2004 al Registro de la Comunidad Valenciana ha sido de 8.765, lo que significa el mayor número de IVE notificadas en un año en la Comunidad Valenciana hasta la fecha, con un incremento con respecto a 2003 del 9,9%.

En la Comunidad Valenciana hubo una evolución ascendente hasta 1989, aunque a partir de ese año, comenzó un periodo de estabilización hasta 1992. En la gráfica, se observa cómo en 1997 en nuestra Comunidad se produce un mínimo, y desde entonces la tendencia es claramente ascendente, aunque con tasas siempre por debajo de la media nacional.

7. Consumo de alcohol y drogas

Según datos de las encuestas de consumo y opinión realizadas por la Fundación de Ayuda contra la Drogadicción para la Generalitat (años 1996, 1998, 2000, 2002 y 2004) en población mayor de 15 años se puede resaltar los siguientes datos.

Alcohol

En l'últim estudi epidemiològic realitzat (any 2004) la prevalència de bevedors abusius es manté estable i en xifres idèntiques a les detectades en l'enquesta precedent (6,3%). Cal destacar el lleu augment de les xifres relatives al sexe masculí compensat amb un lleu descens de les dones que abusen de l'alcohol.

De la mateixa manera, la mitjana d'ingesta diària d'alcohol (40,13 ml) es manté en xifres semblants a les detectades amb anterioritat (42,02 ml).

Evolució de la taxa d'abortivitat. Taxa per mil dones (de 15 a 44 anys)

Alcohol

En el último estudio epidemiológico realizado (año 2004) la prevalencia de bebedores abusivos se mantiene estable y en cifras idénticas a las detectadas en la encuesta precedente (6,3%). Destacar el leve aumento de las cifras relativas al sexo masculino compensado con un leve descenso de las mujeres que abusan del alcohol.

De igual forma el promedio de ingesta diario de alcohol (40,13 ml) se mantiene en cifras similares a las detectadas con anterioridad (42,02 ml).

Evolución de la tasa de abortividad. Tasa por mil mujeres (de 15 a 44 años)

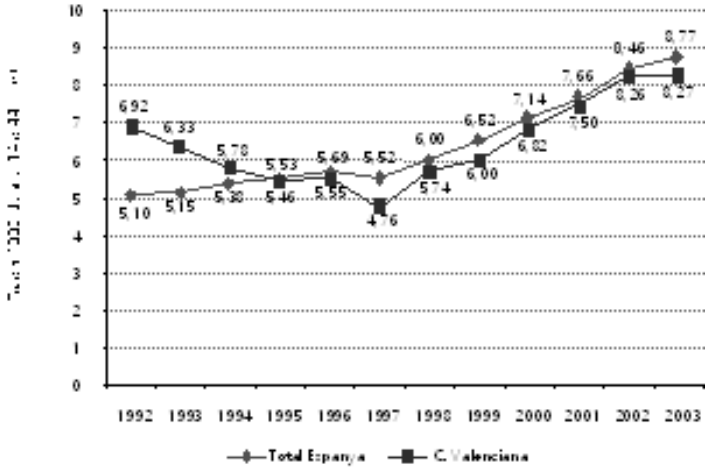

Font: Elaboració pròpia a partir de les dades de l'INE 2005

Fuente: Elaboración propia a partir de los datos del INE 2005.

Heroïna

El consum d'heroïna seguix una tendència clarament descendent en els seus consums. La comparació entre les dos últimes enquestes reduïx a la mitat les prevalències de consum. Si durant 2002, un 0,5% de la població major de 15 anys va consumir heroïna, en alguna ocasió, en els 12 mesos anteriors a l'enquesta, durant 2004 només un 0,2% ho menciona. De la mateixa manera ocorre amb el consum regular o setmanal, que descendix del 0,2% al 0,1% actual.

Continuem destacant el fet que el percentatge de consumidors que persistix, correspon al grup que ha fracassat encara amb les estratègies de reducció del dany (programes de tractament amb metadona, etc.), que està molt per davall del nombre de nous consumidors d'este tipus de substàncies.

Cocaïna

Oferix una clara diferenciació entre el que és el consum esporàdic o experimental i el consum habitual. Encara que el nombre de consumidors experimentals (els qui diuen haver-hi provat o consumit esta substància alguna vegada en la vida) augmenta lleugerament, els consums ocasionals (alguna vegada en els últims 12 mesos) o habituals (consum una o més vegades per setmana) seguixen la seua progressiva tendència descendent. Podem estimar que ambdós tipus de consums han patit un descens respecte al 2002, que se situa en el 3,3 i 0,4% respectivament.

Cànnabis

Continua sent la substància il·legal de major prevalència en el seu consum, encara que la tendència és molt semblant a la descrita en el cas de la cocaïna. Hi ha augments quant al consum experimental (se situa en xifres del 24,5%), però descendixen lleugerament els consums ocasionals (10,2%) i de l'últim mes (8,8%).

Altres substàncies

A continuació, s'exposen les xifres registrades sobre el consum de drogues de disseny, amfetamines, al·lucinògens i crack, segons dades de les enquestes del 2002 i 2004.

Heroína

El consumo de heroína sigue una tendencia claramente descendente en sus consumos. La comparación entre las dos últimas encuestas reduce a la mitad las prevalencias de consumo. Si durante 2002, un 0,5% de la población mayor de 15 años consumió heroína, en alguna ocasión, en los 12 meses anteriores a la encuesta, durante 2004 sólo un 0,2% lo refiere. Al igual ocurre con el consumo regular o semanal, que desciende del 0,2% al 0,1% actual.

Seguimos destacando el hecho de que el porcentaje de consumidores que persiste, corresponde al grupo que ha fracasado aún con las estrategias de reducción del daño (programas de tratamiento con metadona, etc.), siendo muy bajo el número de nuevos consumidores de este tipo de sustancias.

Cocaína

Ofrece una clara diferenciación entre lo que es el consumo esporádico o experimental y el consumo habitual. Aunque el número de consumidores experimentales (los que refieren haber probado o consumido esta sustancia alguna vez en la vida) aumenta ligeramente, los consumos ocasionales (alguna vez en los últimos 12 meses) o habituales (consumo una o más veces por semana) siguen su progresiva tendencia descendente. Podemos estimar que ambos tipos de consumos han sufrido un descenso respecto a 2002, situándose en el 3,3 y 0,4% respectivamente.

Cannabis

Sigue siendo la sustancia ilegal de mayor prevalencia en su consumo, aunque la tendencia es muy similar a la descrita en el caso de la cocaína. Existen aumentos en lo que se refiere al consumo experimental (se sitúa en cifras del 24,5%) pero descienden ligeramente los consumos ocasionales (10,2%) y del último mes (8,8%).

Otras sustancias

A continuación se exponen las cifras registradas sobre el consumo de drogas de diseño, anfetaminas, alucinógenos y crack, según datos de las encuestas de 2002 y 2004.

En general, podem veure com hi ha una tendència majoritària de disminució d'estos dos indicadors temporals bàsics.

L'Indicador Tractament del Sistema d'Avaluació de la Qualitat Assistencial en Drogodependències (SECAD), recull les característiques sociodemogràfiques, personals, toxicològiques, etc. de les persones que sol·liciten tractament per abús o dependència a substàncies psicoactives o altres addiccions de comportament.

La normalització i major accessibilitat als servicis van culminar durant l'exercici 2003 amb la transferència de totes les unitats de conductes addictives a la Conselleria de Sanitat; d'esta manera, tota l'atenció sanitària del malalt drogodependent depén tant orgànicament com funcionalment del servici valencià públic de salut.

Consum ocasional (12 mesos anteriors)	2002	2004
D. disseny (èxtasi)	2,1%	0,6%
Amfetamines (speed)	0,5%	0,8%
Al·lucinògens	0,5%	0,3%
Crack	0,0%	0,0%
Consum habitual (últim mes)	**2002**	**2004**
D. disseny (èxtasi)	1,4%	0,4%
Amfetamines (speed)	0,4%	0,3%
Al·lucinògens	0,3%	0,1%
Crack	0,0%	0,0%

Font: Sistema Valencià d'Informació en Addiccions (SABA), en població major de 15 anys. Direcció General de Drogodependències. Conselleria de Sanitat

Com a resultat de tot això, el nombre de pacients que anualment sol·liciten iniciar un nou tractament seguix una tendència ascendent, que se situen en 12.778 els pacients que durant a l'any 2004 van ser admesos a tractament (l'any 2000 la dita xifra era de 9.986 pacients).

Atenent estos pacients, segons la substància principal per la qual sol·liciten tractament, l'heroïna (opiacis en general) patix un progressiu descens i des de 2001 deixa de ser la primera substància. Durant l'any 2004 només el 15,2% dels pacients van sol·licitar tractament per abús i/o dependència a l'heroïna, d'esta manera queda relegada a la tercera posició. La substància per la qual el nombre més gran de pacients sol·liciten tractament és l'alcohol (31,2% dels casos) seguit en l'actualitat molt de prop per la cocaïna (30,7%). Cal destacar el progressiu augment dels pacients que sol·liciten tractament per consum de cannabis (durant l'any 2004 van representar el 5,4% enfront del 2,5% de l'any 2000). L'addicció al joc es manté en xifres estables entorn al 5%.

8. Accidents de treball

Durant 2003, de les 100.373 baixes relacionades amb el lloc de treball, declarades a la nostra Comunitat, 99.416 van ser accidents de treball, i la resta van correspondre a malalties professionals. D'entre tots els accidents laborals, 1052 van ser qualificats com a greus i 119 van tindre conseqüències mortals.

Les activitats econòmiques que han acumulat el 58,5% del total d'accidents, amb baixa al centre de treball, es detallen en la taula següent.

En general podemos ver como hay una tendencia mayoritaria de disminución de estos dos indicadores temporales básicos.

El Indicador Tratamiento del Sistema de Evaluación de la Calidad Asistencial en Drogodependencias (SECAD), recoge las características sociodemográficas, personales, toxicológicas, etc. de las personas que solicitan tratamiento por abuso o dependencia a sustancias psicoactivas u otras adicciones comportamentales.

La normalización y mayor accesibilidad a los servicios culminaron durante el ejercicio 2003 con la transferencia de todas las Unidades de Conductas Adictivas a la Conselleria de Sanidad, de este modo toda la atención sanitaria del enfermo drogodependiente depende tanto orgánica como funcionalmente del servicio valenciano público de salud.

Consumo ocasional (12 meses anteriores)	2002	2004
D. diseño (éxtasis)	2,1%	0,6%
Anfetaminas (speed)	0,5%	0,8%
Alucinógenos	0,5%	0,3%
Crack	0,0%	0,0%
Consumo habitual (último mes)	**2002**	**2004**
D. diseño (éxtasis)	1,4%	0,4%
Anfetaminas (speed)	0,4%	0,3%
Alucinógenos	0,3%	0,1%
Crack	0,0%	0,0%

Fuente: Sistema Valenciano de Información en Adicciones (SAVIA), en población mayor de 15 años. Dirección General de Drogodependencias. Conselleria de Sanidad

Como resultado de todo ello, el número de pacientes que anualmente solicitan iniciar un nuevo tratamiento sigue una tendencia ascendente, situándose en 12.778 los pacientes que durante al año 2004 fueron admitidos a tratamiento (en el año 2000 dicha cifra era de 9.986 pacientes).

Atendiendo a estos pacientes según la sustancia principal por la que solicitan tratamiento, la heroína (opiáceos en general) sufre un progresivo descenso y desde 2001 deja de ser la primera sustancia. Durante el año 2004 sólo el 15,2% de los pacientes solicitaron tratamiento por abuso y/o dependencia a la heroína, quedando con ello relegada a la tercera posición. La sustancia por la que el mayor número de pacientes solicitan tratamiento es el alcohol (31,2% de los casos) seguido en la actualidad muy de cerca por la cocaína (30,7%). Destacar el progresivo aumento de los pacientes que solicitan tratamiento por consumo de cánnabis (durante el año 2004 representaron el 5,4% frente al 2,5% del año 2000). La adicción al juego se mantiene en cifras estables entorno al 5%.

8. Accidentes de trabajo

Durante 2003, de las 100.373 bajas relacionadas con el puesto de trabajo, declarados en nuestra Comunidad, 99.416 fueron accidentes de trabajo, y el resto correspondieron a enfermedades profesionales. De entre todos los accidentes laborales, 1052 fueron calificados como graves y 119 tuvieron consecuencias mortales.

Las actividades económicas que han acumulado el 58'5% del total de accidentes, con baja en el centro de trabajo, se detallan en la siguiente tabla.

Construcció	30,6 %
Comerç a l'engròs i intermediaris	5,4 %
Fabricació altres productes minerals no metàl·lics	4,6 %
Altres activitats empresarials	5,5 %
Comerç al detall, reparació efectes personals i domèstics	6,3 %
Hostaleria	6,1 %

Construcción	30,6 %
Comercio al por mayor e intermediarios	5,4 %
Fabricación otros productos minerales no metálicos	4,6 %
Otras actividades empresariales	5,5 %
Comercio al por menor, reparación efectos personales y domésticos	6,3 %
Hostelería	6,1 %

Evolució dels accidents laborals a la Comunitat Valenciana 1994-2003

(Nombre d'accidents en jornada de treball)

Evolución de los accidentes laborales en la Comunidad Valenciana 1994-2003

(Número de accidentes en jornada de trabajo)

Any	C. Valenciana	Espanya	% CV/Espanya
1998	13.236	147.334	9,0
1999	14.060	148.632	10,6
2000	9.985	101.729	9,8
2001	7.761	100.393	7,7
2002	8.788	98.433	8,9
2003	8.762	99.987	8,7

Font: Direcció General de Treball i Seguretat Laboral. Conselleria d'Ocupació.

Nota: Taxa Incidència = (Nombre accidents treball/ Nombre treballadors ocupats) x 1000

9. Accidents de trànsit

Observant l'evolució del nombre d'accidents de trànsit amb víctimes, s'advertix que des de l'any 1998 es produïx una important reducció fins al 2001, no obstant això, en 2002 s'observa un canvi en la tendència, encara que pareix que s'estabilitza en 2003.

A pesar de la important morbiditat generada pels accidents de trànsit, s'observa una tendència a la disminució del nombre d'accidents de trànsit amb víctimes.

Evolució del nombre d'accidents de trànsit amb víctimes

Fuente: Dirección General de Trabajo y Seguridad Laboral. Conselleria de Empleo.

Nota: Tasa Incidencia = (Nº accidentes trabajo/ Nº trabajadores ocupados) x 1000

9. Accidentes de tráfico

Observando la evolución del número de accidentes de tráfico con víctimas, se advierte que desde el año 1998 se produce una importante reducción hasta 2001, sin embargo en 2002 se observa un cambio en la tendencia, aunque parece que se estabiliza en 2003.

Pese a la importante morbilidad generada por los accidentes de tráfico, se observa una tendencia a la disminución del número de accidentes de tráfico con víctimas.

Evolución del número de accidentes de tráfico con víctimas

Any	C. Valenciana	Espanya	% CV/Espanya
1998	13.236	147.334	9,0
1999	14.060	148.632	10,6
2000	9.985	101.729	9,8
2001	7.761	100.393	7,7
2002	8.788	98.433	8,9
2003	8.762	99.987	8,7

Font: Direcció General de Trànsit. Ministeri de l'Interior

Fuente: Dirección General de Tráfico. Ministerio del Interior

Nombre de víctimes en els accidents de trànsit durant 2003

Any 2003	C. Valenciana	Espanya	% CV/Espanya
Morts	538	5.399	9,9
Ferits	13.295	15.0635	8,8
Carretera	7.920	83.952	9,4
Morts	448	4.480	10,0
Ferits	7.472	79.472	9,4
Zona Urbana	5.913	72.082	8,2
Morts	90	919	9,7
Ferits	5.823	71.623	8,1

Font: Direcció General de Trànsit. Ministeri de l'Interior

10. Violència domèstica

Les dades recopilades per la Direcció General de la Dona de la Conselleria de Benestar Social indiquen que a Espanya l'any 2004 van morir per esta causa 105 dones. En la següent taula podem observar l'evolució de les defuncions a causa de la violència domèstica des de l'any 1999.

Nombre de dones víctimes mortals de violència de gènere a Espanya. Totals mensuals

Font: Direcció General de la Dona. Conselleria de Benestar Social. Elaboració pròpia a partir de notícies de premsa i de Dades del Ministeri de l'Interior.

Nota: Dades permanentment actualitzades

(1) S'inclouen aquells casos en què hi ha una analogia evident amb els descrits, a pesar de no haver-hi vincle matrimonial. Per exemple, filla o mare de la companya sentimental o nóvia, etc.

(2) S'inclouen aquells casos en què no hi ha una relació afectiva estable entre l'agressor i la víctima (amics o coneguts) o, simplement, no hi ha cap tipus de relació.

(3) Sota este epígraf s'inclouen les víctimes masculines (normalment fills) que moren en relació amb agressions a dones.

Número de víctimas en los accidentes de tráfico durante 2003

Año 2003	C.Valenciana	España	% CV/España
Muertes	538	5.399	9,9
Heridos	13.295	15.0635	8,8
Carretera	7.920	83.952	9,4
Muertes	448	4.480	10,0
Heridos	7.472	79.472	9,4
Zona Urbana	5.913	72.082	8,2
Muertes	90	919	9,7
Heridos	5.823	71.623	8,1

Fuente: Dirección General de Tráfico. Ministerio del Interior

10. Violencia doméstica

Los datos recopilados por la Dirección General de la Mujer de la Conselleria de Bienestar Social indican que en España en el año 2004 murieron por esta causa a 105 mujeres. En la siguiente tabla podemos observar la evolución de las defunciones debidas a la violencia doméstica desde el año 1999.

Número de mujeres víctimas mortales de violencia de género en España. Totales mensuales

Fuente: Dirección General de la Mujer. Conselleria de Bienestar Social. Elaboración propia a partir de noticias de prensa y de Datos del Ministerio del Interior.

Nota: Datos permanentemente actualizados

(1) Se incluyen aquellos casos en los que existe una analogía evidente con los descritos, a pesar de no existir vínculo matrimonial. Por ejemplo, hija o madre de la compañera sentimental o novia, etc.

(2) Se incluyen aquellos casos en los que no existe una relación afectiva estable entre el agresor y la víctima (amigos o conocidos) o, simplemente, no existe ningún tipo de relación.

(3) Bajo este epígrafe se incluyen las víctimas masculinas (normalmente hijos) que mueren en relación con agresiones a mujeres.

	1999	2000	2001	2002	2003	2004	2005
Gener	5	9	6	7	9	4	8
Febrer	4	8	3	6	5	9	6
Març	7	11	6	6	8	11	
Abril	10	2	9	11	7	11	
Maig	2	6	10	8	8	11	
Juny	4	11	5	4	10	9	
Juliol	4	7	4	7	11	9	
Agost	7	5	7	9	13	8	
Setembre	4	8	8	4	7	8	
Octubre	4	7	4	8	4	11	
Novembre	12	2	5	7	12	6	
Desembre	6	11	7	6	8	8	
Total acumulat	*69*	*87*	*74*	*83*	*102*	*105*	*14*

Dones mortes per violència de gènere a mans de la seua parella

Font: Direcció General de la Dona. Conselleria de Benestar Social. Elaboració pròpia a partir de notícies de premsa i de Dades del Ministeri de l'Interior.

Nota: Dades permanentment actualitzades
S'inclouen aquells casos en què l'agressor és o ha sigut el cònjuge, company sentimental o nóvio.

Mujeres muertas por violencia de género a manos de su pareja

Fuente: Dirección General de la Mujer. Conselleria de Bienestar Social. Elaboración propia a partir de noticias de prensa y de Datos del Ministerio del Interior.

Nota: Datos permanentemente actualizados
Se incluyen aquellos casos en los que el agresor es o ha sido el cónyuge, compañero sentimental o novio.

	1999	2000	2001	2002	2003	2004	2005
Andalusia	13	10	12	10	13	19	3
Aragó	0	0	1	3	2	2	1
Astúries	1	0	2	0	2	0	0
Balears	3	1	2	4	4	2	2
Canàries	2	5	5	7	6	2	0
Cantàbria	1	0	0	0	1	2	0
Castella la Manxa	5	3	2	0	2	3	1
Castella i Lleó	3	3	1	4	4	3	0
Catalunya	9	8	7	6	12	11	0
C. Valenciana	6	7	9	9	7	9	2
Extremadura	1	1	0	1	1	2	0
Galícia	2	4	0	3	6	2	0
Madrid	4	17	6	4	4	5	0
Murcia	1	1	2	0	3	4	2
Navarra	1	1	0	1	1	1	1
País Basc	1	2	1	1	0	4	1
La Rioja	1	0	0	0	2	1	0
Ceuta	0	0	0	0	1	0	0
Melilla	0	0	0	0	0	0	0
Total	*54*	*63*	*50*	*53*	*71*	*72*	*13*

Nombre de dones ateses al centre dona 24 hores d'Alacant, València i Castelló, 1996-2004

	València		Castelló		Alacant		Total	
Any	*Atenció*	*Denúncies*	*Atenció*	*Denúncies*	*Atenció*	*Denúncies*	*Atenció*	*Denúncies*
1996	1.118	432					1.118	432
1997	944	389	30	18	69	43	1.043	450
1998	1.172	456	255	124	686	306	2.113	886
1999	1.070	387	294	150	651	268	2.015	805
2000	1.155	449	360	151	624	240	2.139	840
2001	981	398	313	140	681	280	1.975	818
2002	1.056	492	363	171	691	298	2.110	961
2003	1.103	465	338	178	681	307	2.122	950
2004	1.068	489	371	166	741	339	2.180	994
Total	*9.667*	*3.957*	*2.324*	*1.098*	*4.824*	*2.081*	*16.815*	*7.136*

Font: Direcció General de la Dona. Conselleria de Benestar Social

Telefonades rebudes a través de la línia 900 580 888, anys 1996-2004

Any	Total
1996	6.127
1997	9.101
1998	15.784
1999	21.860
2000	27.679
2001	23.940
2002	16.127
2003	33.690
2004	35.303
Total	*189.611*

Font: Direcció General de la Dona. Conselleria de Benestar Social

La Morbilitat: malalties transmissibles

La informació que a continuació s'exposa, ha sigut elaborada pel Servici de Vigilància i Control Epidemiològic de l'Àrea d'Epidemiologia de la Direcció General de Salut Pública de la Conselleria de Sanitat.

1. Tuberculosi a la Comunitat Valenciana

La tuberculosi presenta una tendència descendent en els últims anys a la Comunitat Valenciana, encara que hi ha un augment dels casos en estrangers procedents de països d'alta endèmia de tuberculosi. Este fet motiva que el control de la tuberculosi en la població autòctona haja de ser mantingut amb la mateixa intensitat amb què s'ha dut a terme fins a l'actualitat, i, al mateix temps, exigix que es deriven nous recursos per al diagnòstic precoç i el tractament adequat dels casos en població immigrant, en la qual les circumstàncies socials, culturals i econòmiques representen una barrera per al control de la malaltia. La incidència més alta en els casos notificats de tuberculosi correspon al grup de 25 a 34 anys, i al de 35 a 44 anys, de manera que estos grups coincidixen amb els de majors percentatges de casos en estrangers i de coinfectats pel VIH.

A la Comunitat Valenciana s'acaba de posar en marxa un programa per a la Vigilància Epidemiològica en línia, en el qual la tuber-

Número de mujeres atendidas en el centro mujer 24 horas de Alicante, Valencia y Castellón, 1996-2004

Fuente: Dirección General de la Mujer. Conselleria de Bienestar Social

Llamadas recibidas a través de la línea 900-580 888, años 1996-2004

Any	Total
1996	6.127
1997	9.101
1998	15.784
1999	21.860
2000	27.679
2001	23.940
2002	16.127
2003	33.690
2004	35.303
Total	*189.611*

Fuente: Dirección General de la Mujer. Conselleria de Bienestar Social

La Morbilidad: enfermedades transmisibles

La información que a continuación se expone, ha sido elaborada por el Servicio de Vigilancia y Control Epidemiológico del Área de Epidemiología de la Dirección General de Salud Pública de la Conselleria de Sanidad.

1. Tuberculosis en la Comunidad Valenciana

La tuberculosis presenta una tendencia descendente en los últimos años en la Comunidad Valenciana, aunque existe un aumento de los casos en extranjeros procedentes de países de alta endemia de tuberculosis. Este hecho motiva que el control de la tuberculosis en la población autóctona deba ser mantenido con la misma intensidad con la que se ha llevado a cabo hasta la actualidad, y al mismo tiempo, exige que se deriven nuevos recursos para el diagnóstico precoz y el tratamiento adecuado de los casos en población inmigrante, en la que las circunstancias sociales, culturales y económicas representan una barrera para el control de la enfermedad. La incidencia más alta en los casos notificados de tuberculosis corresponde al grupo de 25 a 34 años, y al de 35 a 44 años, coincidiendo estos grupos con los de mayores porcentajes de casos en extranjeros y de coinfectados por el VIH.

En la Comunidad Valenciana se acaba de poner en marcha un programa para la Vigilancia Epidemiológica «on line», en el que la

culosi té una presència important, atés que s'aborda la vigilància de la malaltia en diversos nivells: la millora de l'oportunitat en la declaració, l'increment de la qualitat de la informació, l'estudi dels contactes dels casos declarats amb la prescripció del Tractament de la Infecció Tuberculosa Latent (TITL), el Tractament Directament Observat (TDO) seguint el document de consens realitzat en 1999, i l'evolució del cas al final del tractament.

Així mateix, la Vigilància Epidemiològica de la Tuberculosi implica un estricte control de les resistències a fàrmacs antituberculosos, atés l'alta prevalència de resistències a països amb alta endèmia tuberculosa, dels quals procedixen molts casos de tuberculosi declarada a la nostra Comunitat. Amb este fi és necessari que a totes les soques de Mycobacterium tuberculosi, aïllades a través dels corresponents cultius, se'ls realitze estudi de sensibilitat.

Des de l'any 1998 fins al 2004 la taxa global de tuberculosi va passar de 24 casos per 100.000 habitants a 15,67 casos per 100.000 habitants, la qual cosa va representar un descens mitjà per any del 4,96%. Els casos nous de tuberculosi (incidència) representen el 88,3% de la totalitat dels casos declarats, amb una taxa d'incidència de 13,84 casos per 100.000 habitants. La tuberculosi respiratòria representa el 77,9% del total de casos declarats, i suposa una taxa de 12,20 casos per 100.000 habitants. La rúbrica «altres tuberculosis» presenten una taxa de 3,47 casos per 100.000 habitants.

Entre les característiques més rellevants dels casos declarats destaquen: una mitjana d'edat de 41,4, el 65,5% són hòmens, la coinfecció VIH es dóna en l'11,5%, i els casos en immigrants amb estada a Espanya inferior a 5 anys, suposen el 16,5% dels malalts. El temps transcorregut entre la data d'inici dels símptomes i el diagnòstic és molt superior per a «altres tuberculosis» (128 dies) que en la tuberculosi respiratòria (62 dies). Els casos hospitalitzats representen el 63,7% dels casos declarats, amb una estada mitjana a l'hospital de 17 dies. La bacil·loscòpia presenta resultat positiu en el 55,2% dels casos i negativa en el 37,2%. El cultiu del Mycobacterium tuberculosi supera de manera important la rendibilitat de la bacil·loscòpia, i en combinació permeten confirmar el 85,7% dels casos de tuberculosi declarada.

Els casos de tuberculosi en estrangers representen el 25,2% del total dels casos declarats a la Comunitat Valenciana. Amb més freqüència són hòmens, amb una edat mitjana de 33 anys, amb estada a Espanya inferior a 5 anys.

Pel que fa a la totalitat de casos declarats en estrangers, correspon a una taxa de 41,3 casos per 100.000 habitants, amb una gran variabilitat segons el país de procedència. És important assenyalar que les taxes d'incidència calculades poden estar sobreestimades, ja que el nombre total d'immigrants a la nostra Comunitat pot ser superior al declarat per fonts oficials.

Tuberculosi i infecció VIH. La prevalència d'infecció pel VIH entre els casos de tuberculosi és de l'11,5%, la qual cosa representa una taxa d'1,8 casos per 100.000 habitants.

El 15,2% dels casos declarats de tuberculosi preferien haver tingut contacte amb un cas de tuberculosi, una xicoteta part dels quals (2,5%) havien pres tractament de la infecció tuberculosa latent (TITL).

Els pacients infectats pel VIH i els usuaris de drogues per via parenteral, presenten baixes taxes d'ompliment del tractament de la tuberculosi i major mortalitat per esta malaltia.

Tuberculosi en menors de 15 anys. En este grup s'ha calculat una taxa de 5,84 casos per 100.000 habitants, i s'ha destacat que la incidència de la malaltia és significativament major en els menors de 5 anys que en la resta. La rendibilitat de la bacil·loscòpia és baixa (11,4%), mentres que el cultiu millora significativament esta prova diagnòstica fins a arribar al 51,4%.

Estudi de contactes. Durant l'any 2004 els casos de tuberculosi declarada amb estudi de contactes informat han sigut de 475 i han sigut declarats un total de 678 casos, és a dir, la proporció de casos amb estudi de contactes és del 70%, la qual cosa suposa un increment superior a 15 punts amb relació a l'any 2003, que va ser del 54,4%.

El nombre total de contactes estudiats ha sigut de 3.544, i la mitjana de contactes estudiats per cada cas s'eleva a 7,46. La prevalèn-

tuberculosis tiene una presencia importante, dado que se aborda la vigilancia de la enfermedad en varios niveles: la mejora de la oportunidad en la declaración, el incremento de la calidad de la información, el estudio de los contactos de los casos declarados con la prescripción del Tratamiento de la Infección Tuberculosa Latente (TITL), el Tratamiento Directamente Observado (TDO) siguiendo el documento de consenso realizado en 1999, y la evolución del caso al final del tratamiento.

Así mismo, la Vigilancia Epidemiológica de la Tuberculosis implica un estricto control de las resistencias a fármacos antituberculosos, dada la alta prevalencia de resistencias en países con alta endemia tuberculosa, de los que proceden muchos casos de tuberculosis declarados en nuestra comunidad. A tal fin es preciso que a todas las cepas de Mycobacterium tuberculosis, aisladas a través de los correspondientes cultivos, se les realice estudio de sensibilidad.

Desde el año 1998 hasta el 2004 la tasa global de tuberculosis pasó de 24 casos por 100.000 habitantes a 15,67 casos por 100.000 habitantes, lo que representó un descenso medio por año del 4,96%. Los casos nuevos de tuberculosis (incidencia) representan el 88,3% de la totalidad de los casos declarados, con una tasa de incidencia de 13,84 casos por 100.000 habitantes. La tuberculosis respiratoria representa el 77,9% del total de casos declarados, y supone una tasa de 12,20 casos por 100.000 habitantes. La rúbrica «otras tuberculosis» presentan una tasa de 3,47 casos por 100.000 habitantes.

Entre las características más relevantes de los casos declarados destacan: una media de edad de 41,4, el 65,5% son hombre, la coinfección VIH se da en el 11,5%, y los casos en inmigrantes con estancia en España inferior a 5 años, suponen el 16,5% de los enfermos. El tiempo transcurrido entre la fecha de inicio de los síntomas y el diagnóstico es muy superior para «otras tuberculosis» (128 días) que en la tuberculosis respiratoria (62 días). Los casos hospitalizados representan el 63,7% de los casos declarados, con una estancia media en el hospital de 17 días. La baciloscopia presenta resultado positivo en el 55,2% de los casos y negativa en el 37,2%. El cultivo del Mycobacterium tuberculosis supera de forma importante la rentabilidad de la baciloscopia, y en combinación permiten confirmar el 85,7% de los casos de tuberculosis declaradas.

Los casos de tuberculosis en extranjeros representan el 25,2% del total de los casos declarados en la Comunidad Valenciana. Con más frecuencia son varones, con una edad media de 33 años, con estancia en España inferior a 5 años.

Por lo que se refiere a la totalidad de casos declarados en extranjeros, corresponde a una tasa de 41,3 casos por 100.000 habitantes, con una gran variabilidad según el país de procedencia. Es importante señalar que las tasas de incidencia calculadas pueden estar sobreestimas ya que el número total de inmigrantes en nuestra Comunidad puede ser superior al declarado por fuentes oficiales.

Tuberculosis e infección VIH. La prevalencia de infección por el VIH entre los casos de tuberculosis es del 11,5%, lo que representa una tasa de 1,8 casos por 100.000 habitantes.

El 15,2% de los casos declarados de tuberculosis referían haber tenido contacto con un caso de tuberculosis, una pequeña parte de los cuales (2,5%) habían tomado Tratamiento de la Infección Tuberculosa Latente (TITL).

Los pacientes infectados por el VIH y en los Usuarios de Drogas por Vía Parenteral, presentan bajas tasas de cumplimentación del tratamiento de la tuberculosis y mayor mortalidad por esta enfermedad.

Tuberculosis en menores de 15 años. En este grupo se ha calculado una tasa de 5,84 casos por 100.000 habitantes, destacando que la incidencia de la enfermedad es significativamente mayor en los menores de 5 años que en el resto. La rentabilidad de la baciloscopia es baja (11,4%), mientras que el cultivo mejora significativamente esta prueba diagnóstica hasta llegar al 51,4%.

Estudio de contactos. Durante el año 2004 los casos de tuberculosis declarados con estudio de contactos informado han sido de 475 y han sido declarados un total de 678 casos, es decir, la proporción de casos con estudio de contactos es del 70%, lo que supone un incremento superior a 15 puntos con relación al año 2003, que fue del 54,4%.

El número total de contactos estudiados ha sido de 3544, y la media de contactos estudiados por cada caso se eleva a 7,46. La pre-

cia d'infecció entre els contactes informats és del 31,7%. El nombre de casos nous de tuberculosi descoberta en ocasió de l'estudi de contactes ha sigut 33, és a dir, el 4,9% dels casos declarats.

El grup estudiat més nombrós ha sigut el dels convivents que han presentat una prevalència d'infecció del 37,3%. En els familiars no convivents la infecció estava en 9 punts per davall dels convivents. De la resta de grups cal destacar els contactes laborals, on la prevalència d'infecció tuberculosa estava 5 punts per davall d'este.

Centre de suport al CASS (Centre d'Atenció als Sense Sostre). Durant l'any 2004 van controlar al Centre de Suport al CAST 9 casos de tuberculosi, tots estos en Programa de Tractament Directament Observat (TOD), dels quals 5 eren de nacionalitat espanyola i els 4 restants estrangers. Entre els 9 casos seguits, 3 (33,3%) es van perdre o van abandonar el tractament. Els Tractaments Observats Directament (TOD) només representen el 3,7% dels casos declarats; esta xifra està molt per davall del desitjable.

A més dels controls dels casos de tuberculosi, s'han prescrit 77 Tractaments de la Infecció Tuberculosa Latent (TITL) en el Programa TOD.

2. Vigilància epidemiològica a la Comunitat Valenciana (Any 2004)

Malaltia meningocòcica

La freqüència de presentació de la malaltia meningocòccica a la Comunitat Valenciana ha disminuït en les últimes temporades gràcies a les campanyes de vacunació realitzades a la nostra comunitat en els anys 1997 i 2000, així com a la inclusió en el calendari de vacunacions infantils, des de gener de 2001, de la vacuna conjugada enfront del meningococ C. Actualment, la malaltia meningocòccica presenta taxes d'incidència entorn dels 2 casos per 100.000 habitants, enfront dels 4,69 que es van registrar en l'última temporada epidèmica 1996-1997.

Durant la temporada epidemiològica 2003-2004 es van declarar a la Comunitat Valenciana un total de 63 casos de malaltia meningocòccica, la qual cosa va suposar una disminució del 27,6% respecte a la temporada 2002-2003, en la qual es van notificar 87 casos. La taxa d'incidència va ser d'1,46 casos per 100.000 habitants, mentres que en la temporada anterior va ser de 2,07. Esta és la taxa d'incidència més baixa registrada des de 1996, i manté, per tant, la tendència descendent observada en les últimes temporades.

Igual que en els últims anys, va haver-hi un predomini del serogrup B (63,5% del total de casos declarats) sobre el serogrup C (14,3%). La incidència global de la malaltia meningocòccica més elevada es va registrar entre els xiquets menors de cinc anys, d'esta manera es manté el patró típic de presentació de la malaltia.

La letalitat es va mantindre alta, encara que un poc més baixa que en les temporades anteriors. Va disminuir per als dos principals serogrups, encara que de manera més acusada en el serogrup B.

Malalties de transmissió sexual

Infecció gonocòccica

Durant l'any 2004 es van declarar un total de 60 casos d'infecció gonocòccica. Això suposa una taxa d'incidència per al conjunt de la Comunitat Valenciana d'1,39 casos per 100.000 habitants, la qual cosa indica un increment respecte a l'any 2003, en el qual es van declarar 43 casos i la taxa va ser d'1,02 casos per 100.000 habitants. Per al quinquenni anterior la mitjana de les taxes d'incidència se situa en 0,77 casos per 100.000 habitants, i s'observa una tendència ascendent en estos últims cinc anys en la incidència d'esta malaltia.

La taxa més alta va correspondre a la província de Castelló, amb 12 casos declarats i un valor de 2,39/100.000 habitants, un punt per damunt de la taxa de la Comunitat Valenciana. En segon lloc, València amb 29 casos i, finalment, Alacant amb 19 casos, amb taxes d'1,28 i 1,22, respectivament, ambdós per davall de la taxa de la Comunitat Valenciana.

La malaltia es va presentar, com és habitual, majoritàriament en hòmens i el grup d'edat amb nombre més gran de casos va ser el de 25 a 34 anys.

valencia de infección entre los contactos informados es del 31,7%. El número de casos nuevos de tuberculosis descubiertos con ocasión del estudio de contactos ha sido 33, es decir, el 4,9% de los casos declarados.

El grupo estudiado más numeroso ha sido el de los convivientes que han presentado una prevalencia de infección del 37,3%. En los familiares no convivientes la infección estaba 9 puntos por debajo de los convivientes. Del resto de grupos caben destacar los contactos laborales, donde la prevalencia de infección tuberculosa estaba 5 puntos por debajo de este.

Centro de apoyo al CAST (Centro de Atención a los Sin Techo). Durante el año 2004 controlaron en el Centro de apoyo al CAST 9 casos de tuberculosis, todos ellos en programa de Tratamiento Directamente Observado (TOD), de los cuales 5 eran de nacionalidad española y los 4 restantes extranjeros. Entre los 9 casos seguidos, 3 (33,3%) se perdieron o abandonaron el tratamiento. Los Tratamientos Observados Directamente (TOD) solamente representan el 3,7% de los casos declarados; esta cifra está muy por debajo de lo deseable.

Además de los controles de los casos de tuberculosis, se han prescrito 77 Tratamientos de la Infección Tuberculosa Latente (TITL) en programa TOD.

2. Vigilancia epidemiológica en la Comunidad Valenciana (Año 2004)

Enfermedad meningocócica

La frecuencia de presentación de la enfermedad meningocócica en la Comunidad Valenciana ha disminuido en las últimas temporadas gracias a las campañas de vacunación realizadas en nuestra comunidad en los años 1997 y 2000, así como a la inclusión en el calendario de vacunaciones infantiles, desde enero de 2001, de la vacuna conjugada frente al meningococo C. Actualmente la enfermedad meningocócica presenta tasas de incidencia en torno a los 2 casos por 100.000 habitantes, frente a los 4,69 que se registraron en la última temporada epidémica 1996-97.

Durante la temporada epidemiológica 2003-2004 se declararon en la Comunidad Valenciana un total de 63 casos de enfermedad meningocócica, lo que supuso una disminución del 27,6% respecto a la temporada 2002-2003, en la que se notificaron 87 casos. La tasa de incidencia fue de 1,46 casos por 100.000 habitantes, mientras que en la temporada anterior fue de 2,07. Esta es la tasa de incidencia más baja registrada desde 1996, manteniéndose por tanto la tendencia descendente observada en las últimas temporadas.

Igual que en los últimos años, hubo un predominio del serogrupo B (63,5% del total de casos declarados) sobre el serogrupo C (14,3%). La incidencia global de la enfermedad meningocócica mas elevada se registró entre los niños menores de cinco años, manteniéndose el patrón típico de presentación de la enfermedad.

La letalidad se mantuvo alta, aunque algo mas baja que en las temporadas anteriores. Disminuyó para los dos principales serogrupos aunque de manera más acusada en el serogrupo B.

Enfermedades de transmisión sexual.

Infección gonocócica

Durante el año 2004 se declararon un total de 60 casos de infección gonocócica. Esto supone una tasa de incidencia para el conjunto de la Comunidad Valenciana de 1,39 casos por 100.000 habitantes, lo que indica un incremento respecto al año 2003, en el que se declararon 43 casos y la tasa fue 1,02 casos por 100.000 habitantes. Para el quinquenio anterior la mediana de las tasas de incidencia se sitúo en 0,77 casos por 100.000 habitantes, observándose una tendencia ascendente en estos últimos cinco años en la incidencia de esta enfermedad.

La tasa más alta correspondió a la provincia de Castellón, con 12 casos declarados y un valor de 2,39/100.000habitantes, un punto por encima de la tasa de la Comunidad Valenciana. En segundo lugar Valencia con 29 casos y por último Alicante con 19 casos, con tasas de 1,28 y 1,22, respectivamente, ambas por debajo de la tasa de la Comunidad Valenciana.

La enfermedad se presentó, como es habitual, mayoritariamente en hombres y el grupo de edad con mayor número de casos fue el de 25 a 34 años.

Sífilis

Al llarg de l'any 2004 es van declarar un total de 98 casos de sífilis. La taxa d'incidència per al conjunt de la Comunitat Valenciana va ser de 2,27/100.000 habitants, lleugerament superior a la de l'any 2003 que va ser 2/100.000 habitants. La mitjana de les taxes per al quinquenni anterior es va situar en 1,02, una tendència ascendent que s'observa en la incidència d'esta malaltia des de l'any 2000.

Com en la infecció gonocòccica la taxa més alta va correspondre a la província de Castelló amb 18 casos declarats i un valor de 3,59/100.000 habitants, 1,32 punts per damunt de la taxa de la Comunitat Valenciana.

Més de la mitat dels casos (64%) es va presentar en hòmens i el grup d'edat amb nombre més gran de casos, en ambdós sexes, va ser el de 25 a 34 anys.

Sífilis congènita

Durant l'any 2004 es van declarar 7 sospites de sífilis congènita, d'estes 3 van quedar classificades com a error diagnòstic, només 2 casos van quedar confirmats.

Els casos de sífilis congènita a la Comunitat Valenciana han augmentat respecte a l'any anterior, probablement com una conseqüència de l'augment dels casos de sífilis no tractada, associats a població immigrant.

3. Zoonosi

Brucel·losi

Durant l'any 2004 es van declarar 24 casos de brucel·losi a la Comunitat Valenciana. Això suposa una taxa d'incidència de 0,55 casos per 100.000 habitants. La mitjana de les taxes del quinquenni anterior va ser 1,15, al llarg d'estos cinc anys s'observa una tendència descendent en la incidència d'esta malaltia, encara que l'any 2004 es va incrementar lleugerament respecte a l'any anterior.

Dels 24 casos de brucel·losi 8 es van declarar a la província d'Alacant, 8 a la de Castelló i 8 a la de València. La taxa més alta va correspondre a la província de Castelló amb un valor d'1,60/100.000 habitants, 1,05 punts per damunt de la taxa de la Comunitat. Les taxes de les províncies d'Alacant i València van ser 0,51 i 0,35, respectivament, ambdós per davall de la taxa de la Comunitat Valenciana.

Al llarg de l'any es van declarar quatre brots de brucel·losi que van agrupar el 41,7% dels casos.

Leishmaniosi

Durant l'any 2004 es van declarar a la Comunitat Valenciana un total de 25 casos de leishmaniosi. Això suposa una taxa per al conjunt de la Comunitat Valenciana de 0,58 casos per 100.000 habitants, lleugerament inferior a la de l'any 2003.

Al llarg del quinquenni anterior esta malaltia va mostrar unes taxes prou estables, d'esta manera es mantenia la tendència observada durant estos anys. La mitjana per a eixe període es va situar en 0,65 casos per 100.000 habitants.

Hidatidosi

L'any 2004 es van declarar 26 casos de hidatidosi, la qual cosa suposa una taxa d'incidència per al conjunt de la Comunitat Valenciana de 0,60 per 100.000 habitants. Durant els últims cinc anys les taxes d'incidència de l'hidatidosi s'han mantingut prou estables i la mitjana de les taxes per a este període se situa en 0,67.

La distribució de casos per províncies va ser la següent: 1 cas va correspondre a Alacant, 3 a Castelló i 22 a València, amb taxes de 0,06, 0,62 i 0,97 casos per 100.000 habitants, respectivament.

L'hidatidosi manté una tendència estable amb relació als cinc anys anteriors. Del total de casos declarats només el 57% d'estos eren casos incidents.

A causa del llarg període d'incubació d'esta malaltia, l'edat mitjana dels casos és prou elevada.

Febre exantemàtica mediterrània

Durant l'any 2004 es van declarar 13 casos de febre exantemàtica mediterrània, 10 casos més que l'any 2003. Això suposa una taxa d'incidència de 0,30 per 100.000 habitants per a la Comunitat Valenciana. Este considerable increment respecte al 2003 és degut fona-

Sífilis

A lo largo del año 2004 se declararon un total de 98 casos de sífilis. La tasa de incidencia para el conjunto de la Comunidad Valenciana fue de 2,27/100.000 habitantes, ligeramente superior a la del año 2003 que fue 2/100.000habitantes La mediana de las tasas para el quinquenio anterior se situó en 1,02, observándose una tendencia ascendente en la incidencia de esta enfermedad desde el año 2000.

Como en la infección gonocócica la tasa más alta correspondió a la provincia de Castellón con 18 casos declarados y un valor de 3,59/100.000 habitantes, 1,32 puntos por encima de la tasa de la comunidad valenciana.

Más de la mitad de los casos (64%) se presentó en hombres y el grupo de edad con mayor número de casos, en ambos sexos, fue el de 25 a 34 años.

Sífilis congénita

Durante el año 2004 se declararon 7 sospechas de sífilis congénita, de éstas 3 quedaron clasificadas como error diagnóstico, sólo dos casos quedaron confirmados.

Los casos de sífilis congénita en la Comunidad Valenciana han aumentado con respecto al año anterior, probablemente como una consecuencia del aumento de los casos de sífilis no tratada, asociados a población inmigrante.

3. Zoonosis

Brucelosis

Durante el año 2004 se declararon 24 casos de Brucelosis en la Comunidad Valenciana. Esto supone una tasa de incidencia de 0,55 casos por 100.000 habitantes. La mediana de las tasas del quinquenio anterior fue 1,15, observándose a lo largo de estos cinco años una tendencia descendente en la incidencia de esta enfermedad, aunque en el año 2004 se incrementó ligeramente con respecto al año anterior.

De los 24 casos de brucelosis 8 se declararon en la provincia de Alicante, 8 en la de Castellón y 8 en la de Valencia. La tasa más alta correspondió a la provincia de Castellón con un valor de 1,60/100.000 habitantes 1,05 puntos por encima de la tasa de la comunidad. Las tasas de las provincias de Alicante y Valencia fueron 0,51 y 0,35, respectivamente, ambas por debajo de la tasa de la Comunidad Valenciana.

A lo largo del año se declararon cuatro brotes de brucelosis que agruparon al 41,7% de los casos.

Leishmaniasis

Durante el año 2004 se declararon en la Comunidad Valenciana un total de 25 casos de Leishmaniasis. Esto supone una tasa para el conjunto de la Comunidad Valenciana de 0,58 casos por 100.000 habitantes, ligeramente inferior a la del año 2003.

A lo largo del quinquenio anterior esta enfermedad mostró unas tasas bastante estables, manteniéndose la tendencia observada durante estos años. La mediana para ese periodo se situó en 0,65 casos por 100.000 habitantes.

Hidatidosis

En el año 2004 se declararon 26 casos de hidatidosis, lo que supone una tasa de incidencia para el conjunto de la Comunidad Valenciana de 0,60 por 100.000 habitantes. Durante los últimos cinco años las tasas de incidencia de la hidatidosis se han mantenido bastante estables y la mediana de las tasas para este periodo se sitúa en 0,67.

La distribución de casos por provincias fue la siguiente 1 caso correspondió a Alicante, 3 a Castellón y 22 a Valencia, con tasas de 0,06, 0,62 y 0,97 casos por 100.000 habitantes, respectivamente.

La hidatidosis mantiene una tendencia estable con relación a los cinco años anteriores. Del total de casos declarados sólo el 57% de éstos eran casos incidentes.

Debido al largo periodo de incubación de esta enfermedad la edad media de los casos es bastante elevada.

Fiebre exantemática mediterránea

Durante el año 2004 se declararon 13 casos de fiebre exantemática mediterránea, 10 casos más que en el año 2003. Esto supone una tasa de incidencia de 0,30 por 100.000 habitantes para la Comunidad Valenciana. Este considerable incremento respecto al 2003 es debido

mentalment a la busca activa. Esta taxa és la més alta registrada des de l'any 1998. La mitjana del quinquenni es va situar en 0,15 casos per 100.000 habitants.

Dos dels casos declarats van correspondre a la província d'Alacant, sent la taxa d'incidència 0,13/100.000 habitants. Els 11 restants es van declarar a la província de València i la taxa d'incidència d'esta es va situar per damunt de la taxa de la Comunitat Valenciana, sent 0,49/100.000habitants. A la província de Castelló no es va declarar cap cas.

La malaltia es va distribuir pràcticament per igual en ambdós sexes.

Tètans

Durant l'any 2004 es van declarar a la Comunitat Valenciana 4 casos de tètans, la mateixa xifra que l'any 2003. La taxa d'incidència va ser 0,09 casos per 100.000 habitants (més del doble que la mitjana nacional). Per al quinquenni anterior la taxa mitjana va ser 0,05 casos per 100.000 habitants.

Tots els casos de tètans es van produir en persones majors de 60 anys. En 2 dels casos es va produir la defunció. Cap cas estava correctament vacunat. Atesa l'existència d'una vacuna eficaç enfront del tètans tots estos casos podrien haver sigut evitats.

Leptospirosi

Durant l'any 2004 es van declarar 3 casos de leptospirosi. La taxa d'incidència va ser 0,07 casos per 100.000 habitants.

Durant el quinquenni anterior no es van declarar casos en els anys 1999 i 2000, l'any 2002 es van declarar sis casos, dos d'estos en forma de brot. La mitjana per al dit període va ser de 0,02 casos per 100.000 habitants.

Els casos tenien com a antecedent de risc el treball en arrossars o en zona d'horta amb presència de rosegadors.

Febre recurrent per caparres

Durant l'any 2004 es va notificar un cas de febre recurrent per caparres que es va trobar a través de busca activa. La taxa d'incidència va ser de 0,02 casos per 100.000 habitants. És el primer cas que es notifica des de l'any 1999, en què es van declarar 6 casos.

4. Paludisme

Durant l'any 2004 es van declarar a la Comunitat Valenciana 54 casos de paludisme, tots estos eren casos importats. Del total de casos declarats, 31 (57,4%) van ser casos nous i 15 (27,6%) recidives. Estes dades representen una taxa global (casos nous més recidives) d'1,25 casos per 100.000 habitants, mentres que si es considera només els casos incidents la taxa va ser de 0,72 casos per 100.000 habitants.

Els casos s'agrupen majoritàriament en la segona mitat de l'any, que coincidix amb l'estiu i les primeres setmanes de la tardor. Més de la mitat dels casos (51,9%) corresponen a immigrants ja establits a la nostra Comunitat, que viatgen en vacacions al seu país d'origen.

5. Pallola

En el marc del Pla d'Eliminació de la pallola a la Comunitat Valenciana, l'objectiu de la qual era aconseguir l'eliminació de pallola autòctona l'any 2005, es va posar en marxa al gener de 2001 el sistema de vigilància especial de la malaltia. Este sistema de vigilància bàsicament consistix en la notificació urgent de la sospita del cas, el recull de mostres per a la confirmació del laboratori (sèrum per a la determinació de IgM especifica i orina per a l'aïllament del virus i la identificació de la soca), la investigació de la font d'infecció i el control dels contactes, així com la ràpida detecció de la idea de brots i l'adopció de les mesures oportunes per a impedir que la transmissió continue.

Durant l'any 2004 es van notificar al sistema de vigilància 20 casos sospitosos de pallola, dels quals, després de realitzar la investigació corresponent, 1 (5%) va ser confirmat i 19 (95%) es van considerar descartats, un d'estos com a postvacunal. No va quedar cap cas com a compatible, ja que en totes les sospites va ser possible el recull de mostres per a la seua confirmació.

fundamentalmente a la búsqueda activa. Esta tasa es la mas alta registrada desde el año 1998. La mediana del quinquenio se situó en 0,15 casos por 100.000 habitantes.

Dos de los casos declarados correspondieron a la provincia de Alicante, siendo la tasa de incidencia 0,13/100.000 habitantes. Los 11 restantes se declararon en la provincia de Valencia y la tasa de incidencia de ésta se situó por encima de la tasa de la Comunidad Valenciana siendo 0,49/100.000habitantes. En la provincia de Castellón no se declaró ningún caso.

La enfermedad se distribuyó prácticamente por igual en ambos sexos.

Tétanos

Durante el año 2004 se declararon en la Comunidad Valenciana cuatro casos de tétanos, igual cifra que en el año 2003. La tasa de incidencia fue 0,09 casos por 100.000 habitantes (más del doble que la media nacional). Para el quinquenio anterior la tasa mediana fue 0,05 casos por 100.000 habitantes.

Todos los casos de tétanos se produjeron en personas mayores de 60 años. En dos de los casos se produjo el fallecimiento. Ningún caso estaba correctamente vacunado. Dada la existencia de una vacuna eficaz frente al tétanos todos estos casos podrían haber sido evitados.

Leptospirosis

Durante el año 2004 se declararon 3 casos de leptospirosis. La tasa de incidencia fue 0,07 casos por 100.000 habitantes.

Durante el quinquenio anterior no se declararon casos en los años 1999 y 2000, en el año 2002 se declararon seis casos, dos de ellos en forma de brote. La mediana para dicho periodo fue de 0,02 casos por 100.000 habitantes.

Los casos tenían como antecedente de riesgo el trabajo en arrozales o en zona de huerta con presencia de roedores.

Fiebre recurrente por garrapatas

Durante el año 2004 se notificó un caso de fiebre recurrente por garrapatas que se encontró a través de búsqueda activa. La tasa de incidencia fue 0,02 casos por 100.000 habitantes. Es el primer caso que se notifica desde el año 1999, en el que se declararon 6 casos.

4. Paludismo

Durante el año 2004 se declararon en la Comunidad Valenciana 54 casos de paludismo, siendo todos ellos casos importados. Del total de casos declarados, 31 (57,4%) fueron casos nuevos y 15 (27,6%) recidivas. Estos datos representan una tasa global (casos nuevos mas recidivas) de 1,25 casos por 100.000 habitantes, mientras que si se considera solamente los casos incidentes la tasa de fue 0,72 casos por 100.000 habitantes

Los casos se agrupan mayoritariamente en la segunda mitad del año, coincidiendo con el verano y las primeras semanas del otoño. Más de la mitad de los casos (51,9%) corresponden a inmigrantes ya establecidos en nuestra Comunidad, que viajan en vacaciones a su país de origen.

5. Sarampión

En el marco del Plan de Eliminación del sarampión en la Comunidad Valenciana, cuyo objetivo era alcanzar la eliminación de sarampión autóctono en el año 2005, se puso en marcha en enero de 2001 el sistema de vigilancia especial de la enfermedad. Este sistema de vigilancia básicamente consiste en la notificación urgente de la sospecha del caso, la recogida de muestras para su confirmación por laboratorio, (suero para la determinación de IgM especifica y orina para el aislamiento del virus y la identificación de la cepa), la investigación de la fuente de infección y el control de los contactos, así como la rápida detección de la ocurrencia de brotes y la adopción de las medidas oportunas para impedir que la transmisión continúe.

Durante el año 2004 se notificaron al sistema de vigilancia 20 casos sospechosos de sarampión, de los cuales, tras realizar la investigación correspondiente, 1 (5%) fue confirmado y 19 (95%) se consideraron descartados, uno de ellos como postvacunal. No quedó ningún caso como compatible, pues en todas las sospechas fue posible la recogida de muestras para su confirmación.

6. Malalties vacunables

Parotiditis

El nombre de casos notificats en 2004 va ser de 108, dels quals 32 van ser errors diagnòstics i un cas era extracomunitari. Els casos autòctons van ser 75, amb una taxa d'1,73 per 100.000 habitants, molt inferior a la mitjana nacional, amb 3,71 casos per 100.000 habitants.

Quant a la distribució espacial es va observar que per províncies la taxa més elevada es va donar a Alacant, 2,05 casos per 100.000 habitants; seguida de València, amb taxa d'1,68 casos per 100.000 habitants; i finalment Castelló, amb taxa d'1 cas per 100.000 habitants.

En l'evolució temporal al comparar la taxa de l'any en estudi 1,73 casos per 100.000 habitants, respecte al quinquenni anterior (1999-2003), s'observa que contínua la tendència descendent d'aparició d'esta malaltia, que va començar amb un clar descens l'any 2000, amb una taxa de 4,51 casos per 100.000 habitants, respecte a l'any 1999, que va presentar una taxa de 19,48 casos per 100.000 habitants.

Tos ferina

Durant l'any 2004 es van declarar 37 casos, la qual cosa suposa una taxa de 0,86 casos per 100.000 habitants, molt inferior a la taxa mitjana a Espanya d'1,31 casos per 100.000 habitants.

Quant a la distribució espacial dels casos en l'àmbit provincial, Castelló va presentar una taxa d'1 cas per 100.000 habitants; seguit de València amb una taxa de 0,93 casos per 100.000 habitants; i per últim, Alacant amb 0,71 casos per 100.000 habitants.

En l'evolució temporal al comparar la taxa de l'any 2004 respecte al quinquenni anterior, s'observa que el nombre de casos és un poc superior als dos anys precedents, encara que molt inferior als anteriors, així i tot estan dins dels límits inferiors del quinquenni anterior.

7. Malaltia invasiva per Haemophilus influenzae

L'any 2004 es van notificar 4 casos, la qual cosa suposa una taxa a la Comunitat Valenciana de 0,09 casos per 100.000 habitants; tots els casos van ser confirmats per laboratori i classificats com a casos confirmats.

En la distribució espacial s'observa que els casos s'han produït 2 a la província d'Alacant, amb una taxa de 0,13 casos per 100.000 habitants; i els altres dos, a la província de Castelló, que corresponen a una taxa de 0,40 casos per 100.000 habitants.

Quan s'observa l'evolució temporal, de l'any 2004 respecte al quinquenni últim (1999-2003), veiem que el nombre de casos d'este any (4) és semblant a les xifres produïdes en el període anterior, en el qual no es presenta cap tendència clara; l'única cosa que apareix són xifres molt baixes durant tot el període pel fet que la cobertura de vacunació era ja molt elevada en estos últims anys.

8. Varicel·la

El nombre de casos notificats durant 2004 va ser de 31.314, amb una taxa de 723,74 casos per 100.000 habitants. A Espanya el nombre de casos declarats va ser 233.934, amb una taxa de 589 casos per 100.000 habitants, la qual cosa suposa que la nostra Comunitat declara el 13,4% dels casos de tot Espanya i que té una taxa d'un 22,7% superior a la nacional.

Quant a la distribució espacial es va observar, que per províncies la taxa més elevada es va donar a Alacant, amb 1.057,1 casos per 100.000 habitants; seguida de Castelló, amb taxa de 589,3 casos per 100.000 habitants; i finalment València, amb taxa de 524,4 casos per 100.000 habitants.

Quan observem l'evolució anual de la malaltia de l'any 2004 s'observa un component cíclic estacional amb predomini primaveral, i respecte al quinquenni anterior (1999-2003), veiem que no hi ha una tendència clara, sinó que esta malaltia es presenta amb alts i baixos.

9. Hepatitis

Hepatitis A

El nombre de casos notificats en 2004 va ser 115, dels quals 18 van ser importats, 1 va ser un error diagnòstic i 96 van ser casos autòctons.

6. Enfermedades vacunables

Parotiditis

El número de casos notificados en 2004 fue de 108, de los cuales 32 fueron errores diagnósticos y un caso era extracomunitario. Los casos autóctonos fueron 75, con una tasa de 1,73 por 100.000 habitantes, muy inferior a la media nacional, con 3,71 casos por 100.000 habitantes.

En cuanto a la distribución espacial se observó, que por provincias la tasa más elevada se dio en Alicante 2,05 casos por 100.000 habitantes, seguida de Valencia con tasa de 1,68 casos por 100.000 habitantes y por último Castellón con tasa de 1 caso por 100.000 habitantes.

En la evolución temporal al comparar la tasa del año en estudio, 1,73 casos por 100.000 habitantes, con respecto al quinquenio anterior (1999-2003), se observa que continua la tendencia descendente de aparición de esta enfermedad, que comenzó con un claro descenso en el año 2000, con una tasa de 4,51 casos por 100.000 habitantes, con respecto al año 1999, que presentó una tasa de 19,48 casos por 100.000 habitantes.

Tosferina

Durante el año 2004 se declararon 37 casos, lo que supone una tasa de 0,86 casos por 100.000 habitantes, muy inferior a la tasa media en España de 1,31 casos por 100.000 habitantes.

En cuanto a la distribución espacial de los casos en el ámbito provincial, Castellón presentó una tasa de 1 por 100.000 habitantes, seguido de Valencia con una tasa de 0,93 casos por 100.000 habitantes y por ultimo Alicante con 0,71 casos por 100.000 habitantes.

En la evolución temporal al comparar la tasa del año 2004 con respecto al quinquenio anterior, se observa que el número de casos es algo superior a los dos años precedentes aunque muy inferior a los anteriores, estando dentro de los límites inferiores del quinquenio anterior.

7. Enfermedad invasiva por Haemophilus influenzae

En el año 2004 se notificaron cuatro casos, lo que supone una tasa en la Comunidad Valenciana de 0,09 casos por 100.000 habitantes; todos los casos fueron confirmados por laboratorio y clasificados como casos confirmados.

En la distribución espacial se observa que los casos se han producido dos de la provincia de Alicante, con una tasa de de 0,13 casos por 100.000 habitantes, y los otros dos en la provincia de Castellón, correspondiendo a una tasa de 0,40 casos por 100.000 habitantes.

Cuando se observa la evolución temporal, del año 2004 con respecto al quinquenio último (1999-2003), vemos que el número de casos de este año (4) es similar a las cifras producidas en el periodo anterior, en el cual no se presenta ninguna tendencia clara; lo único que aparece son cifras muy bajas durante todo el periodo debido a que la cobertura vacunal era ya muy elevada en estos últimos años.

8. Varicela

El número de casos notificados durante 2004 fue de 31.314, con una tasa de 723,74 casos por 100.000 habitantes. En España el número de casos declarados fue 233.934, con una tasa de 589 casos por 100.000 habitantes, lo que supone que nuestra Comunidad declara el 13,4% de los casos de toda España y que tiene una tasa un 22,7% superior a la nacional.

En cuanto a la distribución espacial se observó, que por provincias la tasa más elevada se dio en Alicante, con 1.057,1 casos por 100.000 habitantes, seguida de Castellón con tasa de 589,3 casos por 100.000 habitantes, y por último Valencia con tasa de 524,4 casos por 100.000 habitantes.

Cuando observamos la evolución anual de la enfermedad del año 2004 se observa un componente cíclico estacional con predominio primaveral, y con respecto al quinquenio anterior (1999-2003), vemos que no existe una tendencia clara, sino que esta enfermedad se presenta con altibajos.

9. Hepatitis

Hepatitis A

El número de casos notificados en 2004 fue 115, de los cuales 18 fueron importados, 1 fue un error diagnostico y 96 fueron casos autóc-

La taxa de casos autòctons va ser de 2,22 casos per 100.000 habitants, semblant a la d'Espanya, que va ser de 2,01 casos per 100.000 habitants.

En la distribució espacial s'observa que per províncies a Alacant s'han declarat 50 casos, la taxa més elevada es dóna en 3,21 per 100.000 habitants; a Castelló s'han declarat 5 casos, taxa d'1 cas per 100.000 habitants; i a València s'han donat 41 casos, amb una taxa d'1,81 casos per 100.000 habitants.

El 34% dels casos es produïxen associats als brots i el 60% apareixen com a casos aïllats.

Quan s'observa l'evolució de l'any 2004 respecte al quinquenni últim (1999-2003), podem observar que el nombre de casos en 2004 és superior als dos anys anteriors, encara que continua sent un nombre molt inferior als altres tres anteriors; la pujada que experimenta en 2004 respecte a la tendència descendent que presentava el quinquenni anterior, pot ser a causa, en gran part, que s'han produït prou brots (33 casos), sobretot relacionats amb xiquets menuts de guarderia o preescolar i els seus familiars, mentres que l'any anterior només es van donar 5 casos relacionats amb brots.

Hepatitis B

En 2004 van ser notificats 93 casos, dels quals 6 van ser errors diagnòstics i 3 importats; per tant, els casos a estudiar pertanyents a la nostra Comunitat van ser 84, la qual cosa suposa una taxa d'1,94 casos per 100.000 habitants, xifra que està per damunt de la taxa d'Espanya, que va ser d'1,86 casos per 100.000 habitants.

En la distribució espacial s'observa que per províncies a Alacant s'han declarat 23 casos, d'esta manera es dóna la taxa més baixa (1,48 casos per 100.000 habitants); a Castelló s'han declarat 12 casos (taxa de 2,39 casos per 100.000 habitants); i a València s'han declarat 49 casos (taxa de 2,16 casos per 100.000 habitants).

Quan s'observa l'evolució de l'any 2004 respecte al quinquenni últim (1999-2003), veiem que el nombre de casos d'este any (84 casos) és semblant als últims tres anys, on s'aprecia un escaló important respecte a les xifres dels dos anys anteriors; la tendència al llarg del període és descendent, i en estos últims anys pareix que es troba prou estabilitzada, amb un lleuger ascens l'últim any.

Hepatitis C

El nombre de casos notificats va ser de 42 durant 2004, la qual cosa suposa una taxa de 0,97 casos per 100.000 habitants, per davall de la d'Espanya que va ser d'1,74 casos per 100.000 habitants.

En la distribució espacial s'observa que per províncies, la taxa més alta es presenta a Castelló (1,40 casos per 100.000 habitants); a València i Alacant les taxes són semblants a les de la Comunitat Valenciana (0,92 i 0,90 casos per 100.000 habitants, respectivament).

Quan s'observa l'evolució de l'any 2004 respecte al quinquenni últim (1999-2003), veiem que el nombre de casos d'este any, respecte a les xifres anteriors, seguix una tendència clarament descendent.

10. Malalties hídriques i alimentàries

Disenteria bacil·lar – Shigel·losi

En 2004 el nombre de casos notificats va ser de 14, dels quals només 8 són els casos que pertanyen a la nostra Comunitat i als quals fem referència. La taxa va ser de 0,18 casos per 100.000 habitants, inferior a la d'Espanya que va ser de 0,29 casos per 100.000 habitants. Tots els casos van ser confirmats per laboratori.

En la distribució espacial s'observa que el major nombre de casos i la taxa més alta es va donar a la província de València amb 0,22 casos per 100.000 habitants; seguida de la província de Castelló, amb una taxa de 0,20 casos per 100.000 habitants; i per últim, la província d'Alacant, amb taxa de 0,13 casos per 100.000 habitants.

Quan s'observa l'evolució de l'any 2004 respecte al quinquenni últim (1999-2003), veiem que el nombre de casos d'esta malaltia es manté en unes xifres semblants a la mitjana del quinquenni anterior. La malaltia estos últims anys s'ha presentat amb casos aïllats o en xicotets brots localitzats.

tonos. La tasa de casos autóctonos fue de 2,22 casos por 100.000 habitantes, similar a la de España, que fue de 2,01 casos por 100.000 habitantes.

En la distribución espacial se observa que por provincias en Alicante se han declarado 50 casos, dándose la tasa mas elevada 3,21 por 100.000 habitantes, en Castellón se han declarado 5 casos, tasa de 1 caso por 100.000 habitantes, y en Valencia se han dado 41 casos, con una tasa de 1,81 casos por 100.000 habitantes.

El 34% de los casos se producen asociados a los brotes y el 60% aparecen como casos aislados.

Cuando se observa la evolución del año 2004 con respecto al quinquenio último (1999-2003), podemos observar que el número de casos en 2004 es superior a los dos años anteriores, aunque sigue siendo un número muy inferior a los otros tres anteriores; la subida que experimenta en 2004 con respecto a la tendencia descendente que presentaba el quinquenio anterior, puede ser debida en gran parte a que se han producido bastantes brotes (33 casos), sobre todo relacionados con niños pequeños de guardería o preescolar y sus familiares, mientras que el año anterior sólo se dieron 5 casos relacionados con brotes.

Hepatitis B

En 2004 fueron notificados 93 casos, de los cuales 6 fueron errores diagnósticos y 3 importados; por lo tanto, los casos a estudiar pertenecientes a nuestra Comunidad fueron 84, lo que supone una tasa de 1,94 casos por 100.000 habitantes, cifra que está por encima de la tasa de España, que fue de 1,86 casos por 100.000 habitantes.

En la distribución espacial se observa que por provincias en Alicante se han declarado 23 casos, dándose la tasa más baja (1,48 casos por 100.000 habitantes), en Castellón se han declarado 12 casos (tasa de 2,39 casos por 100.000 habitantes) y en Valencia se han declarado 49 casos (tasa de 2,16 casos por 100.000 habitantes).

Cuando se observa la evolución del año 2004 con respecto al quinquenio último (1999-2003), vemos que el número de casos de este año (84 casos) es similar a los últimos tres años, donde se aprecia un escalón importante con respecto a las cifras de los dos años anteriores; la tendencia a lo largo del periodo es descendente, y en estos últimos años parece que se encuentra bastante estabilizada, con un ligero ascenso el ultimo año.

Hepatitis C

El número de casos notificados fue de 42 durante 2004, lo que supone una tasa de 0,97 casos por 100.000 habitantes, por debajo de la de España que fue de 1,74 casos por 100.000 habitantes.

En la distribución espacial se observa que por provincias, la tasa mas alta se presenta en Castellón (1,40 casos por 100.000 habitantes); en Valencia y Alicante las tasas son similares a las de la Comunidad Valenciana (0,92 y 0,90 casos por 100.000 habitantes, respectivamente).

Cuando se observa la evolución del año 2004 con respecto al quinquenio último (1999-2003), vemos que el número de casos de este año, con respecto a las cifras anteriores, sigue una tendencia claramente descendente.

10. Enfermedades hídricas y alimentarias

Disentería bacilar – Shigelosis

En 2004 el número de casos notificados fue de 14, de los que sólo 8 son los casos que pertenecen a nuestra Comunidad y a los que hacemos referencia. La tasa fue de 0,18 casos por 100.000 habitantes, inferior a la de España que fue de 0,29 casos por 100.000 habitantes. Todos los casos fueron confirmados por laboratorio.

En la distribución espacial se observa que el mayor numero de casos y la tasa más alta se dio en la provincia de Valencia con 0,22 casos por 100.000 habitantes, seguida de la provincia de Castellón con una tasa de 0,20 casos por 100.000 habitantes, y por ultimo la provincia de Alicante con tasa de 0,13 casos por 100.000 habitantes.

Cuando se observa la evolución del año 2004 con respecto al quinquenio ultimo (1999-2003) vemos que el numero de casos de esta enfermedad se mantiene en unas cifras similares a la mediana del quinquenio anterior. La enfermedad estos últimos años se ha presentado con casos aislados o en pequeños brotes localizados.

Febre tifoide i paratifoide

El nombre de casos notificats durant el 2004 va ser de 10, dels quals 7 van ser autòctons, la qual cosa suposa una taxa de 0,16 casos per 100.000 habitants, inferior a la taxa d'Espanya que va ser de 0,25 casos per 100.000 habitants.

En la distribució espacial s'observa que 4 casos pertanyien a la província d'Alacant, amb una taxa de 0,26 casos per 100.000 habitants; i 3 casos a la província de València, amb una taxa de 0,13 casos per 100.000 habitants.

Quan s'observa l'evolució de l'any 2004 respecte al quinquenni últim (1999-2003), s'observa que el nombre de casos d'este any és igual que l'any passat i continua mantenint la tendència descendent que esta malaltia presenta durant tot el període.

11. Situacions epidèmiques i brots

La idea de malalties en forma de situacions epidèmiques o brots és una urgència en salut pública que s'ha convertit en una informació pública amb enorme repercussió als mitjans de comunicació social. El seu abordatge requerix la professionalitat dels tècnics, una capacitat de resposta i els coneixements científics que garantisquen la investigació i adopció de les mesures de control oportunes i adequades.

Es descriuen les situacions epidèmiques i brots declarats a la Comunitat Valenciana durant l'any 2004.

Font de les dades

Per a la descripció de les situacions epidèmiques i brots declarats durant l'any 2004 s'ha utilitzat com a font el Registre de Situacions Epidèmiques i Brots que recull la informació procedent de la vigilància dels brots, integrada en el Sistema Bàsic de la Xarxa Valenciana de Vigilància en Salut Pública (Decret 16/1997, del Govern Valencià i Orde de la Conselleria de Sanitat, de 4 de març de 1997), que considera com a unitat de registre les definicions de brot contingudes en la dita norma.

Procediment de declaració

La declaració de brot epidèmic és obligatòria i urgent.

Els brots de qualsevol etiologia es notifiquen sota sospita des de les Unitats d'Epidemiologia dels Centres de Salut Pública dels Departament de Salut i s'inclouen en el Registre fins a la seua confirmació o anul·lació. Els brots poden haver sigut declarats pels metges en exercici, afectats o altres institucions, o bé detectats pels tècnics d'Epidemiologia a través de la busca activa o del seguiment dels casos relacionats.

Es realitza una investigació epidemiològica de cada un dels brots notificats, i s'emet un informe final d'on s'extrau per al seu registre, un conjunt bàsic de dades, que inclou variables referides a la procedència de la declaració, lloc i àmbit d'idea, ubicació temporal, característiques clíniques epidemiològiques dels casos associats, variables específiques del procés a estudi, factors que han contribuït a l'aparició de la situació epidèmica i actuacions dutes a terme per al seu control.

Resultats generals dels brots

Durant l'any 2004 es van rebre un total de 190 notificacions de possibles brots, tretze dels quals (6,8%) van ser anul·lats després de la investigació pertinent, i es van registrar definitivament un total de 177 brots que van afectar un total de 1.993 persones, 236 de les quals van necessitar hospitalització i 15 van morir. La notificació de brots en el present any ha sigut lleugerament inferior a la mitjana del quinquenni anterior (1999-2003) que va ser de 182 brots. La incidència acumulada de brots ha sigut de 4,1 casos per 100.000 habitants i la taxa de casos associats va ser de 46,1 casos per 100.000 habitants, d'esta manera es presenta una tendència descendent des de l'any 1999. La taxa d'hospitalització en el 2004 ha sigut d'11,8%, lleugerament inferior a la taxa mitjana d'hospitalització del quinquenni anterior. En canvi s'observa un augment de la letalitat durant l'any 2004 (0,8%) respecte a anys anteriors, a causa d'un excés de difunts per una intoxicació massiva de monòxid de carboni en un municipi de la província de Castelló.

Fiebre tifoidea y paratifoidea

El número de casos notificados durante 2004 fue de 10, de los cuales 7 fueron autóctonos, lo que supone una tasa de 0,16 casos por 100.000 habitantes, inferior a la tasa de España que fue de 0,25 casos por 100.000 habitantes.

En la distribución espacial se observa que 4 casos pertenecían a la provincia de Alicante con una tasa de 0,26 casos por 100.000 habitantes y 3 casos a la provincia de Valencia, con una tasa de 0,13 casos por 100.000 habitantes.

Cuando se observa la evolución del año 2004 con respecto al quinquenio ultimo (1999-2003), se aprecia que el numero de casos de este año es igual que el año pasado y sigue manteniendo la tendencia descendente que esta enfermedad presenta durante todo el periodo.

11. Situaciones epidémicas y brotes

La ocurrencia de enfermedades en forma de situaciones epidémicas o brotes es una urgencia en salud pública que se ha convertido en una información pública con enorme repercusión en los medios de comunicación social. Su abordaje requiere de la profesionalidad de los técnicos, de una capacidad de respuesta y de los conocimientos científicos que garanticen la investigación y adopción de las medidas de control oportunas y adecuadas.

Se describen las situaciones epidémicas y brotes declarados en la Comunidad Valenciana durante el año 2004.

Fuente de los datos

Para la descripción de las situaciones epidémicas y brotes declarados durante el año 2004 se ha utilizado como fuente el Registro de Situaciones Epidémicas y Brotes que recoge la información procedente de la Vigilancia de los brotes, integrada en el Sistema Básico de la Red Valenciana de Vigilancia en Salud Pública (Decreto 16/1997, del Gobierno Valenciano y Orden de la Conselleria de Sanitat, de 4 de marzo de 1997), considerando como unidad de registro las definiciones de brote contenidas en dicha norma.

Procedimiento de declaración

La declaración de brote epidémico es obligatoria y urgente.

Los brotes de cualquier etiología se notifican bajo sospecha desde las Unidades de Epidemiología de los Centros de Salud Pública de los Departamento de Salud y se incluyen en el Registro hasta su confirmación o anulación. Los brotes pueden haber sido declarados por los médicos en ejercicio, afectados u otras instituciones, o bien detectados por los Técnicos de Epidemiología a través de la búsqueda activa o del seguimiento de los casos relacionados.

Se realiza una investigación epidemiológica de cada uno de los brotes notificados, emitiéndose un informe final de donde se extrae para su registro, un conjunto básico de datos, que incluye variables referidas a la procedencia de la declaración, lugar y ámbito de ocurrencia, ubicación temporal, características clínico epidemiológicas de los casos asociados, variables específicas del proceso a estudio, factores que han contribuido a la aparición de la situación epidémica y actuaciones llevadas a cabo para su control.

Resultados generales de los brotes

Durante el año 2004 se recibieron un total de 190 notificaciones de posibles brotes, trece de los cuales (6,8%) fueron anulados tras la investigación pertinente, registrándose definitivamente un total de 177 brotes que afectaron a un total de 1.993 personas, 236 de las cuales precisaron hospitalización y 15 fallecieron. La notificación de brotes en el presente año ha sido ligeramente inferior a la mediana del quinquenio anterior (1999-2003) que fue de 182 brotes. La incidencia acumulada de brotes ha sido de 4,1 casos por 100.000 habitantes y la tasa de casos asociados fue de 46,1 casos por 100.000 habitantes, presentando una tendencia descendente desde el año 1999. La tasa de hospitalización en el 2004 ha sido de 11,8%, ligeramente inferior a la tasa media de hospitalización del quinquenio anterior. En cambio se observa un aumento de la letalidad en el año 2004 (0,8%) respecto a años anteriores, debido a un exceso de fallecidos a causa de una intoxicación masiva por monóxido de carbono en un municipio de la provincia de Castellón.

Procedència de la declaració

Durant el període 1999-2004 les unitats hospitalàries són les que més brots han declarat (41,4%), seguit de les d'Atenció Primària (32,4%), que aporten entre ambdós el 73,8% dels brots del període. La detecció de brots a partir dels diferents sistemes de Vigilància Epidemiològica (busca activa de casos, vigilància estatal i d'altres comunitats) suposa el 10,4% dels brots, que s'ha incrementat de manera considerable durant l'any 2004 (19,2%). La declaració de brots per part de les persones afectades es manté de manera estable al voltant del 10% al llarg del període. La resta de notificacions procedixen d'altres servicis mèdics (residències, hotels, empreses) i de diverses institucions (ajuntaments, Oficina Municipal d'Informació al Consumidor –OMIC-, Centre d'Informació i Coordinació d'Urgències –CICU-, mitjans de comunicació i altres conselleries).

Distribució per processos

La distribució dels brots per processos es presenta en la taula següent, on s'inclouen el nombre total de casos per procés i els seus percentatges. Respecte a l'any 2003, en 2004 va disminuir el nombre de brots en un 10%, però va augmentar la magnitud del nombre d'afectats que presenta una variació positiva del 36,5%.

Els brots declarats amb major freqüència durant l'any 2004 van ser les toxiinfeccions alimentàries amb 84 brots, la qual cosa va suposar un 47,5% del total de brots notificats, que afecta 1.173 persones. Els brots de tuberculosi van ocupar el segon lloc en freqüència, amb 15 brots (8,5%) però que va afectar només 39 malalts.

Les gastroenteritis ocupen el tercer lloc amb 12 brots (6,8%), el nombre d'afectats és de 298 i s'observa un descens important respecte a l'any 2003 tant del nombre de brots (-38,3%) com de casos (-61,6%).

Les legionel·losis comunitàries, tant en forma de brots com d'agregacions, han disminuït respecte a l'any anterior, de manera que s'observa un descens del 50,6% quant als casos associats. En altres agregacions de legionel·losi es recullen les situacions notificades des del Sistema Europeu Ewgli (viatgers estrangers), associades fonamentalment a establiments turístics.

Destaca l'elevat nombre de casos de conjuntivitis epidèmica, 173 casos, agrupats en dos brots, així com 8 brots d'escarlatina amb un total de 45 casos.

Àmbit d'ocurrència

Durant l'any 2004 els brots ocorreguts en l'àmbit comunitari han sigut els més freqüents (55,9%), seguits dels d'àmbit familiar que presenten una declaració també elevada (39%). Els brots nosocomials, és a dir, els ocorreguts als hospitals, han presentat una freqüència de declaració molt baixa (2,3%), que corresponen a 4 brots.

Distribució temporal

La major freqüència d'aparició de brots s'observa entre els mesos d'abril i agost on es concentren el 54,2% dels brots del 2004, són els mesos d'hivern els que menys malaltia epidèmica presenten.

Brots de toxiinfecció alimentària. Any 2004

Durant l'any 2004 es van declarar 84 brots de toxiinfecció alimentària que van afectar 1.173 persones, de les quals 125 van necessitar hospitalització i una va morir. En total es van notificar 12 brots menys que l'any 2003, la qual cosa va suposar una disminució del 12,5%. La taxa d'hospitalització en 2004 s'ha reduït respecte a l'any anterior de l'11,8% al 10,7%.

La distribució temporal va presentar la màxima freqüència entre els mesos de juliol i agost, que concentrava el 37% dels brots declarats, i el 47,2% dels brots es declaren en restaurants, seguits de bars i hotels.

L'àmbit d'idea dels brots va ser en un 63,1% de tipus comunitari, amb 1.016 casos associats (86,%) i en un 36,9% familiar, amb 157 casos (13,4%).

La taxa d'atac mitjana en les toxiinfeccions alimentàries comunitàries va ser de 60,2%, amb una població mitjana a risc de 116 persones per brot.

Procedencia de la declaración

Durante el periodo 1999-2004 las unidades hospitalarias son las que más brotes han declarado (41,4%), seguido de las de Atención Primaria (32,4%), aportando entre ambas el 73,8% de los brotes del periodo. La detección de brotes a partir de los diferentes Sistemas de Vigilancia Epidemiológica (búsqueda activa de casos, vigilancia estatal y de otras Comunidades) supone el 10,4% de los brotes, habiéndose incrementado de manera considerable en el año 2004 (19,2%). La declaración de brotes por parte de las personas afectadas se mantiene de manera estable alrededor del 10% a lo largo del periodo. El resto de notificaciones proceden de otros servicios médicos (residencias, hoteles, empresas) y de diversas instituciones (ayuntamientos, Oficina Municipal de Información al Consumidor –OMIC-, Centro de Información y Coordinación de Urgencias –CICU-, medios de comunicación y otras Consellerias).

Distribución por procesos

La distribución de los brotes por procesos se presenta en la tabla siguiente, donde se incluyen el número total de casos por proceso y sus porcentajes. Respecto al año 2003, en 2004 disminuyó el número de brotes en un 10%, pero aumentó la magnitud del número de afectados que presenta una variación positiva del 36,5%.

Los brotes declarados con mayor frecuencia durante el año 2004 fueron las toxiinfecciones alimentarias con 84 brotes, lo que supuso un 47,5% del total de brotes notificados, afectando a 1173 personas. Los brotes de tuberculosis ocuparon el segundo lugar en frecuencia, con 15 brotes (8,5%) pero afectando solo a 39 enfermos.

Las gastroenteritis ocupan el tercer lugar con 12 brotes (6,8%), siendo 298 el número de afectados y observándose un descenso importante respecto al año 2003 tanto del número de brotes (-38,3%) como de casos (-61,6%).

Las legionelosis comunitarias, tanto en forma de brotes como de agregaciones, han disminuido respecto al año anterior observándose un descenso del 50,6% en cuanto a los casos asociados. En Otras agregaciones de legionelosis se recogen las situaciones notificadas desde el Sistema Europeo Ewgli (viajeros extranjeros), asociadas fundamentalmente a establecimientos turísticos.

Destaca el elevado número de casos de conjuntivitis epidémica, 173 casos, agrupados en dos brotes, así como 8 brotes de Escarlatina con un total de 45 casos.

Ámbito de ocurrencia

Durante el año 2004 los brotes ocurridos en el ámbito comunitario han sido los más frecuentes (55,9%), seguidos de los de ámbito familiar que presentan una declaración también elevada (39%). Los brotes nosocomiales, es decir, los ocurridos en los hospitales, han presentado una frecuencia de declaración muy baja (2,3%), correspondiendo a 4 brotes.

Distribución temporal

La mayor frecuencia de aparición de brotes se observa entre los meses de abril y agosto donde se concentran el 54,2% de los brotes del 2004, siendo los meses de invierno los que menos enfermedad epidémica presentan.

Brotes de toxiinfección alimentaria. Año 2004

Durante el año 2004 se declararon 84 brotes de Toxiinfección Alimentaria que afectaron a 1.173 personas, de las que 125 precisaron hospitalización y una falleció. En total se notificaron 12 brotes menos que el año 2003, lo que supuso una disminución del 12,5%. La tasa de hospitalización en 2004 se ha reducido respecto al año anterior del 11,8% al 10,7%.

La distribución temporal presentó la máxima frecuencia entre los meses de julio y agosto, concentrando el 37% de los brotes declarados, y el 47,2% de los brotes se declaran en restaurantes, seguidos de bares y hoteles.

El ámbito de ocurrencia de los brotes fue en un 63,1% de tipo comunitario, con 1016 casos asociados (86,%) y en un 36,9% familiar, con 157 casos (13,4%).

La tasa de ataque media en las Toxiinfecciones Alimentarias comunitarias fue de 60,2%, con una población media a riesgo de 116 personas por brote.

Els aliments que han sigut implicats amb major freqüència en els brots comunitaris han sigut les carns i el grup d'altres aliments, que aporten entre ambdós el 50% dels casos associats a este tipus de brots. Ha disminuït la freqüència de brots relacionats amb les salses i altres aliments elaborats amb ou cru i amb els peixos i mariscos. És de destacar l'elevat nombre de brots en què es desconeix l'aliment implicat. L'aliment implicat ha sigut confirmat en 20 dels 53 brots de toxiinfecció alimentària comunitaris (37,7%).

En les toxiinfeccions alimentàries comunitàries es van analitzar mostres biològiques de 240 malalts, de les quals en 164 van ser positius a algun agent microbiològic patogen. Van ser analitzades 454 mostres de manipuladors, i van resultar 56 d'estes (12,3%) positives a algun germen patogen susceptible de transmissió a través dels aliments.

Quant als aliments implicats en les toxiinfeccions alimentàries comunitàries es van estudiar un total de 117 mostres d'aliments corresponents als menús implicats, 27 dels menús eren positius, la qual cosa suposa un 23,2% de positivitat de les mostres analitzades.

En el 71,7% dels brots ha sigut possible determinar l'etiologia, sent en el 50,9% dels casos el bacteri salmonel·la, seguida per l'estafilococ (7,5%) i del Clostridium perfringens (5,7%).

Els factors contribuents que són mencionats amb major freqüència en els brots de toxiinfeccions alimentàries de caràcter comunitari són les pràctiques de manipulació incorrecta, la refrigeració insuficient dels aliments i les condicions inadequades del local.

La mesura de control mencionada amb major freqüència és l'educació sanitària, realitzada en el 88,7% dels brots, seguit de la inspecció de l'establiment i la investigació, tractament i control dels manipuladors d'aliments. És de destacar que l'exclusió dels manipuladors portadors es va dur a terme en quasi el 19% dels brots, i en 6 brots es va produir el tancament de l'establiment.

Los alimentos que han sido implicados con mayor frecuencia en los brotes comunitarios han sido las carnes y el grupo de otros alimentos, aportando entre ambos el 50% de los casos asociados a este tipo de brotes. Ha disminuido la frecuencia de brotes relacionados con las salsas y otros alimentos elaborados con huevo crudo y con los pescados y mariscos. Es de destacar el elevado número de brotes en los que se desconoce el alimento implicado. El alimento implicado ha sido confirmado en 20 de los 53 brotes de Toxiinfección Alimentaria comunitarios (37,7%).

En las Toxiinfecciones Alimentarias comunitarias se analizaron muestras biológicas de 240 enfermos, de las cuales en 164 fueron positivos a algún agente microbiológico patógeno. Fueron analizadas 454 muestras de manipuladores, resultando 56 de ellas (12,3%) positivas a algún germen patógeno susceptible de transmisión a través de los alimentos.

En cuanto a los alimentos implicados en las Toxiinfecciones Alimentarias comunitarias se estudiaron un total de 117 muestras de alimentos correspondientes a los menús implicados siendo positivos en 27, lo que supone un 23,2% de positividad de las muestras analizadas.

En el 71,7% de los brotes ha sido posible determinar la etiología, siendo en el 50,9% de los casos la bacteria Salmonella, seguida por el estafilococo (7,5%) y del Clostridium perfringens (5,7%).

Los factores contribuyentes que son referidos con mayor frecuencia en los brotes de Toxiinfecciones Alimentarias de carácter comunitario son las prácticas de manipulación incorrecta, la refrigeración insuficiente de los alimentos y las condiciones inadecuadas del local.

La medida de control referida con mayor frecuencia es la educación sanitaria, realizada en el 88,7% de los brotes, seguido de la inspección del establecimiento y la investigación, tratamiento y control de los manipuladores de alimentos. Es de destacar que la exclusión de los manipuladores portadores se llevó a cabo en casi el 19% de los brotes, y en seis brotes se produjo el cierre del establecimiento.

Brots i casos associats. Distribució per processos. Comunitat Valenciana, 2003 – 2004

Brotes y casos asociados. Distribución por procesos. Comunidad Valenciana, 2003 – 2004

Processos	2004				2003			
	N	%	Casos	%	N	%	Casos	%
Toxiinfección alimentària	84	47,5	1.173	58,9	96	52,7	893	43,1
Tuberculosi respiratòria	15	8,5	39	2,0	18	9,9	45	2,2
Gastroenteritis	12	6,8	298	15,0	20	11,0	807	39,0
Legionel·losis comunitàries	12	6,8	39	2,0	13	7,1	82	4,0
Escarlatina	8	4,5	45	2,3	5	2,7	27	1,3
Intoxicació CO	6	3,4	21	1,1	3	1,6	9	0,4
Altres agregacions Legionel·losi	5	2,8	11	0,6	3	1,6	6	0,3
Brucel·losi	4	2,3	10	0,5	0	0,0	0	0,0
Hepatitis A	4	2,3	12	0,6	3	1,6	28	1,4
Sífilis	4	2,3	9	0,5	1	0,5	2	0,1
Escabiosi	3	1,7	17	0,9	4	2,2	31	1,5
Varicel·la	3	1,7	28	1,4	1	0,5	4	0,2
Enf. Meningocòcica	2	1,1	4	0,2	0	0,0	0	0,0
Conjuntivitis	2	1,1	173	8,7	1	0,5	38	1,8
Tosferina	2	1,1	7	0,4	1	0,5	2	0,1
Acinetobacter Baumanii	1	0,6	5	0,3	0	0,0	0	0,0
Dermatofitosis	1	0,6	8	0,4	0	0,0	0	0,0
Eritema	1	0,6	4	0,2	0	0,0	0	0,0
Eritema Infecciós	1	0,6	17	0,9	0	0,0	0	0,0
Hepatitis B	1	0,6	2	0,1	1	0,5	2	0,1
Impetigen	1	0,6	10	0,5	2	1,1	19	0,9
Infecció respiratòria aguda	1	0,6	30	1,5	0	0,0	0	0,0
Molluscum Contagiosum	1	0,6	12	0,6	0	0,0	0	0,0
Pneumònia	1	0,6	6	0,3	0	0,0	0	0,0
Parotiditis Coxsaxie	1	0,6	2	0,1	0	0,0	0	0,0
Reacció granulomatosa	1	0,6	11	0,6	0	0,0	0	0,0
Disenteria	0	0	0	0,0	1	0,5	11	0,5

Exantema	0	0	0	0,0	1	0,5	30	1,4
Grip	0	0	0	0,0	1	0,5	6	0,3
Meningitis víric a	0	0	0	0,0	2	1,1	6	0,3
Parotiditis	0	0	0	0,0	1	0,5	2	0,1
Picadures	0	0	0	0,0	1	0,5	6	0,3
S. Aureus	0	0	0	0,0	1	0,5	4	0,2
Pallola	0	0	0	0,0	1	0,5	9	0,4
Vasculitis petequial	0	0	0	0,0	1	0,5	2	0,1
Total	*177*	*100*	*1.993*	*100*	*182*	*100*	*2.071*	*100*

Font: Direcció General de Salut Pública. Conselleria de Sanitat.

3.1.3. Altres determinants de salut

Factors mediambientals

Aigües de bany marines

Segons dades de la Conselleria de Territori i Habitatge, observem un bon estat de les aigües de bany marines de la Comunitat Valenciana durant 2004.

Residus

L'any 2004, es van produir un total de 2.471.006 tm de residus sòlids urbans (1.214.018 d'estos a València, 937.470 a Alacant i 319.518 a Castelló).

Pel que fa als residus perillosos produïts a la nostra Comunitat, el nombre total de tones tractades durant 2004 a la nostra Comunitat va ser de 395.745.

Contaminació atmosfèrica i acústica

Contaminació atmosfèrica

El control de la contaminació de la qualitat de l'aire és fonamental per a una vida entorn saludable.

A la taula adjunta es detallen els contaminants detectats per la Xarxa Automàtica de Control de Contaminació de l'Aire i Xarxa Manual de Vigilància de la Contaminació Atmosfèrica.

La Xarxa Manual de Vigilància de la Contaminació Atmosfèrica ha detectat valors alts de partícules en suspensió en les estacions del polígon de Vila-real, l'Alcora i Almassora.

Contaminació acústica

La contaminació acústica s'ha convertit en un dels problemes mediambientals més importants en l'actualitat i, en particular, a la Comunitat Valenciana, els estudis realitzats indiquen l'existència d'uns nivells de soroll per damunt dels límits màxims admissibles per organismes internacionals i per la Unió Europea.

L'augment espectacular del parc automobilístic i dels mitjans de transport públic ha ocasionat un increment de la contaminació ambiental i, en particular, és un dels principals factors causants de la contaminació acústica, de tal manera que l'adequat control dels sorolls i les vibracions emesos per estes activitats permetrà una reducció molt significativa d'este tipus de contaminació, que afecta cada vegada més a un nombre més gran de persones i, en particular, els habitants de les grans ciutats.

Qualificació obtinguda per les zones de bany marítimes de la Comunitat Valenciana. 2004

Zones de bany donades d'alta en el Cens de Zones de Bany del Ministeri de Sanitat i Consum, 2004.

Fuente: Dirección General de Salud Pública. Conselleria de Sanidad.

3.1.3. Otros determinantes de salud

Factores medioambientales

Aguas de baño marinas

Según datos de la Conselleria de Territorio y Vivienda, observamos un buen estado de las aguas de baño marinas de la Comunidad Valenciana durante 2004.

Residuos

En el año 2004, se produjeron un total de 2.471.006 Tm de residuos sólidos urbanos (1.214.018 de éstos en Valencia, 937.470 en Alicante y 319.518 en Castellón).

Por lo que se refiere a los residuos peligrosos producidos en nuestra Comunidad, el número total de toneladas tratadas durante 2004 en nuestra Comunidad fue de 395.745.

Contaminación atmosférica y acústica

Contaminación atmosférica

El control de la contaminación de la calidad del aire es fundamental para una vida entorno saludable.

En la tabla adjunta se detallan los contaminantes detectados por la Red Automática de Control de Contaminación del Aire y Red Manual de Vigilancia de la Contaminación Atmosférica.

La Red Manual Vigilancia de la Contaminación Atmosférica, ha detectado valores altos de partículas en suspensión en las estaciones del polígono de Vila-real, L'Alcora y Almassora.

Contaminación acústica

La contaminación acústica se ha convertido en uno de los problemas medioambientales más importantes en la actualidad y, en particular, en la Comunidad Valenciana, los estudios realizados indican la existencia de unos niveles de ruido por encima de los límites máximos admisibles por organismos internacionales y por la Unión Europea.

El aumento espectacular del parque automovilístico y de los medios de transporte público ha ocasionado un incremento de la contaminación ambiental y, en particular, es uno de los principales factores causantes de la contaminación acústica, de tal modo que el adecuado control de los ruidos y vibraciones emitidos por estas actividades permitirá una reducción muy significativa de este tipo de contaminación, que afecta cada vez más a un mayor número de personas y, en particular, a los habitantes de las grandes ciudades.

Calificación obtenida por las zonas de baño marítimas de la Comunidad Valenciana. 2004

Zonas de baño dadas de alta en el Censo de Zonas de Baño del Ministerio de Sanidad y Consumo, 2004.

	Zones de bany*	Òptimes	Aptes	Parcialment aptes	No aptes
Castelló	37	36	1	0	0
València	53	41	9	0	3
Alacant	88	86	2	0	0
Total C.V.	*178*	*163*	*12*	*0*	*3*

El Decret 19/2004, de 13 de febrer, del Consell, pel qual s'establixen normes per al control del soroll produït pels vehicles de motor té com a objecte desenvolupar els preceptes continguts en la Llei 7/2002, de 3 de desembre, de la Generalitat, de Protecció contra la Contaminació Acústica, establix els nivells màxims d'emissió sonora admissibles per als vehicles de motor, així com els seus procediments d'avaluació a la Comunitat Valenciana.

Contaminació atmosfèrica a la Comunitat Valenciana (2004).

*El límit del llindar de protecció de la població de l'ozó

El Decreto 19/2004, de 13 de febrero, del Consell, por el que se establecen normas para el control del ruido producido por los vehículos a motor tiene por objeto desarrollar los preceptos contenidos en la Ley 7/2002, de 3 de diciembre, de la Generalitat, de Protección contra la Contaminación Acústica, estableciendo los niveles máximos de emisión sonora admisibles para los vehículos a motor, así como los procedimientos de evaluación de los mismos en la Comunidad Valenciana.

Contaminación atmosférica en la Comunidad Valenciana (2004).

*El límite del umbral de protección de la población del ozono

Contaminant	Nivell alt sense superar límit	En el límit	Supera el límit
Diòxid de sofre (SOTA2)	Cap	Coratxar Morella Vallibona	Cap
Diòxid de nitrogen (NO2)	València ciutat	Linares	Cap
Monòxid de carboni (CO)		Gandia Burjassot	València nucli urbà Alicante nucli urbà
Ozó			Cap*
Plom atmosfèric	Cap	Cap	Cap
Hidrocarburs totals	Cap	Cap	Cap
Partícules en suspensió	Castelló	Vila-real	Almassora L'Alcora

Contaminante	Nivel alto sin superar límite	En el límite	Supera el límite
Dioxido de Azufre (SO2)	Ninguna	Coratxar Morella Vallibona	Ninguna
Dioxido de Nitrogeno (NO2)	Valencia ciudad	Linares	Ninguna
Monóxido de Carbono (CO)		Gandia Burjassot	Valencia casco urbano Alicante casco urbano
Ozono			Ninguna*
Plomo Atmosferico	Ninguna	Ninguna	Ninguna
Hidrocarburos Totales	Ninguna	Ninguna	Ninguna
Partículas en Suspensión	Castellón	Vila-real	Almassora L'Alcora

Font: Direcció General de Qualitat Ambiental. Conselleria de Territori i Vivenda.

Els aliments

El Control Sanitari dels Aliments, realitzat per l'Àrea de Seguretat Alimentària, de la Direcció General de Salut Pública de la Conselleria de Sanitat, té com a finalitat verificar el compliment, per part de les empreses alimentàries, de la normativa sanitària encaminada a garantir la distribució a la població d'aliments segurs. Per a això es val d'intervencions al llarg de la cadena alimentària, com són la inspecció dels establiments, l'auditoria dels seus sistemes d'autocontrol, la

Fuente: Dirección General de Calidad Ambiental. Conselleria de Territorio y Vivienda.

Los alimentos

El Control Sanitario de los Alimentos, realizado por el Área de Seguridad Alimentaria, de la Dirección General de Salud Pública de la Conselleria de Sanidad, tiene como finalidad verificar el cumplimiento, por parte de las empresas alimentarias, de la normativa sanitaria encaminada a garantizar la distribución a la población de alimentos seguros. Para ello se vale de intervenciones a lo largo de la cadena alimentaria, como son la inspección de los establecimientos,

presa de mostres i l'examen de la documentació comercial. Estes actuacions es realitzen de forma habitual, periòdica i programada sobre totes les indústries, establiments i activitats alimentàries ubicades a la nostra Comunitat.

Com a resultat de l'activitat de control oficial en 2004 s'han obtingut les dades següents: s'han realitzat 173.764 visites de control, de les quals 650 van correspondre a denúncies, 1.149 pertanyents a alertes alimentàries i 88 motivades per l'aparició de brots de toxiinfecció alimentària.

Vigilància Sistemàtica d'Establiments alimentaris

la auditoria de sus sistemas de autocontrol, la toma de muestras y el examen de la documentación comercial. Estas actuaciones se realizan de forma habitual, periódica y programada sobre todas las industrias, establecimientos y actividades alimentarias ubicadas en nuestra Comunidad.

Como resultado de la actividad de control oficial en 2004 se han obtenido los siguientes datos: se han realizado 173.764 visitas de control, de las que 650 correspondieron a denuncias, 1149 pertenecientes a alertas alimentarias y 88 motivadas por la aparición de brotes de toxiinfección alimentaria.

Vigilancia Sistemática de Establecimientos alimentarios

Nº d'Establiments alimentaris	Nº de visites de Control	% d'Establiments deficients
56.315	173.764	25 %

Tipus de deficiència	% Establiments
Condicions estructurals	13,8
Condicions higièniques dels locals	8,2
Deficiències relacionades amb els productes	5,6
Deficiències de manipulació	5,4
Altres deficiències	5,7

Nº de Establecimientos alimentarios	Nº de visitas de Control	% de Establecimientos deficientes
56.315	173.764	25 %

Tipo de deficiencia	% Establecimientos
Condiciones estructurales	13,8
Condiciones higiènicas de los locales	8,2
Deficiencias relacionadas con los productos	5,6
Deficiencias de manipulación	5,4
Otras deficiencias	5,7

Font: Direcció General de Salut Pública. Conselleria de Sanitat.

S'han analitzat dins del programa de Vigilància Sanitària un total de 13.794 mostres, preses tant en indústries alimentàries com en establiments de venda al detall. De les 71.783 determinacions realitzades, 42.485 van correspondre a paràmetres microbiològics i 29.298 químics. Només l'11% de les mostres analitzades va presentar algun resultat no conforme.

L'etiquetatge dels productes alimentaris té com a objectiu garantir que els consumidors reben informació suficient respecte a la com-

Fuente: Dirección General de Salud Pública. Conselleria de Sanidad.

Se han analizado dentro del programa de Vigilancia Sanitaria un total de 13.794 muestras, tomadas tanto en industrias alimentarias como en establecimientos de venta al por menor. De las 71.783 determinaciones realizadas, 42485 correspondieron a parámetros microbiológicos y 29.298 químicos. Sólo el 11% de las muestras analizadas presentó algún resultado no conforme.

El etiquetado de los productos alimenticios tiene como objetivo garantizar que los consumidores reciban información suficiente res-

posició del producte i constituïx el principal mitjà de comunicació entre els productors i venedors d'aliments, d'una banda, i, per una altra, els seus compradors i consumidors, havent de permetre al consumidor realitzar la seua elecció amb coneixement de causa, li permeten conéixer la naturalesa real de cada producte i distingir-lo dels productes amb què puga confondre's.

Després de la inestabilitat originada al mercat comunitari de la carn de boví i dels productes a base de carn de boví per la crisi de l'encefalopatia espongiforme bovina, s'ha fet necessària una major transparència en les condicions de producció i comercialització dels dits productes, especialment en el que afecta la seua traçabilitat. Els establiments del sector carni tenen en general, un elevat percentatge de compliment de l'etiquetatge i sistema d'identificació i registre de la carn, en especial els de caràcter industrial.

Vigilància sanitària: Anàlisi de mostres d'aliments

Font: Direcció General de Salut Pública. Conselleria de Sanitat.

pecto a la composición del producto y constituye el principal medio de comunicación entre los productores y vendedores de alimentos, por una parte, y por otra sus compradores y consumidores, debiendo permitir al consumidor realizar su elección con conocimiento de causa, permitiéndole conocer la naturaleza real de cada producto y distinguirlo de los productos con los que pudiera confundirse.

Tras la inestabilidad originada en el mercado comunitario de la carne de vacuno y de los productos a base de carne de vacuno por la crisis de la encefalopatía espongiforme bovina, se ha hecho necesaria una mayor transparencia en las condiciones de producción y comercialización de dichos productos, especialmente en lo que atañe a su trazabilidad. Los establecimientos del sector cárnico tienen en general, un elevado porcentaje de cumplimiento del etiquetado y sistema de identificación y registro de la carne, en especial los de carácter industrial.

Vigilancia sanitaria: Análisis de muestras de alimentos

Fuente: Dirección General de Salud Pública. Conselleria de Sanidad.

Nº de Mostres analitzades	Nº de determinacions	% Mostres deficients
13.794	71.783	11 %

Etiquetatge i Traçabilitat

Font: Direcció General de Salut Pública. Conselleria de Sanitat.

Etiquetaje y trazabilidad

Fuente: Dirección General de Salud Pública. Conselleria de Sanidad

Tipus d'establiment	% Establiments amb etiquetatge correcte	% Establiments amb sistema de Identificació i registre de carns correcte
Escorxadors	91,6	91,6
Salas d'especejament	92,7	89,6
Magatzem frigorífic	85,5	77,6
Indústria càmia	87,5	81,3
Altres (carnisseries, etc)	62-87	59-67

Servicis sanitaris. recursos estructurals

A continuació, es presenten unes taules que mostren l'evolució dels recursos humans de la Conselleria de Sanitat.

Recursos humans

Plantilla total

Dades referides a desembre del 2005

Tipus	
Plantilla Atenció Primària (AP)	9.990
Plantilla Assistència especialitzada (AE)	8.780
Plantilla total:	*38.770*

Servicios sanitarios. Recursos estructurales

A continuación, se presentan unas tablas que muestran la evolución de los recursos humanos de la Conselleria de Sanidad.

Recursos Humanos

Plantilla total

Datos referidos a diciembre de 2005

Tipus	
Plantilla Atenció Primària (AP)	9.990
Plantilla Assistència especialitzada (AE)	8.780
Plantilla total:	*38.770*

Evolució de la plantilla d'hospitals i centres d'especialitats (Assistència especialitzada)

Període 1995-2005

Evolución de la plantilla de hospitales y centros de especialidades (Asistencia especializada)

Periodo 1995-2005

Personal	1995	1996	1997	1998	1999	2000	2001	2002	2003	2004	2005
Directiu	147	130	130	129	131	133	133	135	134	140	140
Facultatiu	4.294	4.303	4.362	4.450	4.487	4.540	4.565	4.150	4.153	4.870	4.870
Sanitari no facultatiu	14.629	14.665	14.848	15.056	15.091	15.223	15.251	15.210	15.187	15.841	15.840
No sanitari	7.662	7.567	7.558	7.404	7.565	7.593	7.565	7.431	7.381	7.725	7.703
Total	*26.732*	*26.665*	*26.898*	*27.039*	*27.274*	*27.489*	*27.514*	*26.926*	*26.855*	*28.576*	*28.553*

Evolució de la plantilla d'Atenció primària

Període 1995-2005

Evolución de la plantilla de Atención primaria

Periodo 1995-2005

Personal	1995	1996	1997	1998	1999	2000	2001	2002	2003	2004	2005
Directiu	56	55	53	55	54	54	54	54	51	50	50
Facultatiu	3.152	3.169	3.214	3.312	3.272	3.281	3.271	2.795	2.732	3.305	3.303
Sanitari no facultatiu	3.260	3.286	3.388	3.537	3.622	3.638	3.621	3.404	3.385	3.735	3.736
No sanitari	2.177	2.210	2.306	2.400	2.459	2.516	2.530	2.564	2.560	2.705	2.707
Total	*8.645*	*8.720*	*8.961*	*9.304*	*9.407*	*9.489*	*9.476*	*8.817*	*8.728*	*9.795*	*9.796*

Recursos econòmics

Les taules que es presenten a continuació mostren l'avaluació del pressupost sanitari i del gasto per capita.

Evolució del pressupost sanitari: 1999 – 2006

Elaborat pel Servici de Relacions Institucionals

Recursos económicos

Las tablas que se presentan a continuación muestran la evaluación del presupuesto sanitario y del gasto per cápita.

Evolución del presupuesto sanitario: 1999 – 2006

Elaborado por el Servicio de Relaciones Institucionales

Any	Població(a 31 -XII)		Pressupost Generalitat Valenciana (en milers d'euros)			Pressupost Conselleria de Sanitat (en milers d'euros)					% creixement Pres.GVal respecte any anterior	% creixement Pres.Sanitari respecte any anterior	% del Pres. sanitario respecto al Pres.GVal	Gasto per capita (P. ini / població) x 1000	
	INE	SIP	P. Inicial	P. Definitiu	% var.respecte al P. Inicial	P. Inicial	Augment respecte any anterior	P. Definitiu	% var.respecte al P. Inicial	Modificacions pressupostàries				INE	SIP
1990	3.902.429		3.349.071,92			1.227.755,00							36,7 %		-
1991	3.857.234		3.839.308,20			1.417.658,06	189.903,06				14,64 %	15,47 %	36,9 %	368	-
1992	3.890.578		4.411.331,57			1.613.084,53	195.426,47				14,90 %	13,79 %	36,6 %	418	-
1993	3.950.298		4.751.466,05			1.760.676,72	147.592,18				7,71 %	9,15 %	37,1 %	456	-
1994	3.998.841		5.125.041,64			1.863.577,39	102.900,68				7,86 %	5,84 %	36,4 %	483	-
1995	4.028.774		5.149.943,69	5.426.039	5,36 %	1.968.289,17	104.711,78				0,49 %	5,62 %	38,2 %	510	-
1996 ^			5.513.488,95	6.175.051	12,00 %	2.083.233,79	114.944,62	2.325.177,60	11,61 %	241.943,81	7,06 %	5,84 %	37,8 %	-	-
1997	4.009.329		5.993.333,38	6.218.282	3,75 %	2.211.994,72	128.760,93	2.150.733,84	-2,77 %	-61.260,89	8,70 %	6,18 %	36,9 %	573	-
1998	4.023.441		6.283.941,56	6.817.635	8,49 %	2.304.718,20	92.723,47	2.301.882,37	-0,12 %	-2.835,83	4,85 %	4,19 %	36,7 %	598	-
1999	4.066.474		6.738.399,16	7.537.816	11,86 %	2.458.109,84	153.391,64	2.730.584,30	11,08 %	272.474,46	7,23 %	6,66 %	36,5 %	637	-
2000	4.120.729		7.316.717,98	7.649.490	4,55 %	2.631.804,17	173.694,33	2.738.301,00	4,05 %	106.496,83	8,58 %	7,07 %	36,0 %	682	-
2001	4.202.608		7.791.770,28	8.104.209	4,01 %	2.793.031,70	161.227,54	2.906.917,00	4,08 %	113.885,30	6,49 %	6,13 %	35,8 %	665	-
2002	4.326.708		8.339.601,11	8.890.466	6,61 %	3.074.037,00	281.005,29	3.218.885,00	4,71 %	144.848,00	7,03 %	10,06 %	36,9 %	731	-
2003	4.470.885	4.632.569	8.907.101,00	9.595.395	7,73 %	3.284.586,00	210.549,00	3.631.409,00	10,56 %	346.823,00	6,80 %	6,85 %	36,9 %	782	709
2004	4.543.304	4.764.516	9.606.428,66			3.713.224,00	428.638,00				7,85 %	13,05 %	38,7 %	884	779
2005		4.890.298 ^^	10.542.963,54			4.163.967,75	450.743,75				9,75 %	12,14 %	39,5 %	931	851
2006			11.602.000,00			4.609.383,74	445.415,99				10,04 %	10,70 %	39,73 %	1.015	-

Prenent com referencia xifres de INE del Padró a 1-1-2004

INE/SIP Censo Padró de INE (Institut Nacional d'Estadística) i Dades del SIP (Sistema d'Informació Poblacional) de la Conselleria de Sanitat.

^ En 1996 no hi ha dades perquè es va modificar la normativa padronal, establint-se un nou sistema de gestió padronal, basat en la coordinació de tots els padrons. Per tant eixe any es va dur a terme fúltima Renovació padronal amb referència a 1 de maig. La Revisió a 1 de gener de 1998 va ser la primera amb el nou sistema.

^^ Xifra del Datawarehouse del SIP de setembre del 2005

Evolució del gasto per càpita (en euros)

Dades referides a població INE

Evolución del gasto per cápita (en euros)

Datos referidos a población INE

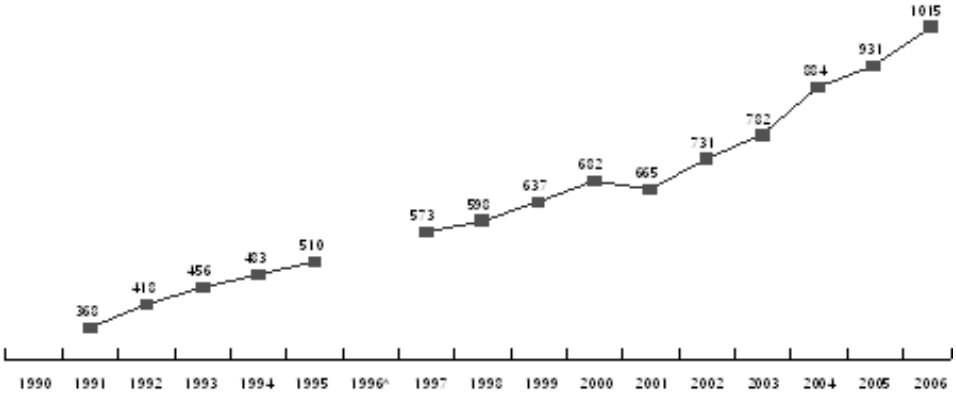

% creixement del pressupost sanitari respecte any anterior

% Crecimiento del presupuesto sanitario respecto año anterior

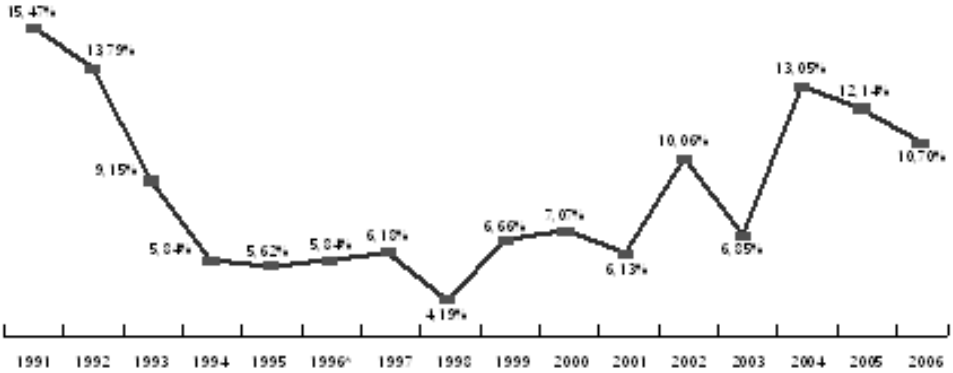

Recursos sanitaris

El nombre d'intervencions quirúrgiques programades ha crescut un 94% en el període 1995-2004, amb un augment del 4,9% en 2004.

El percentatge d'intervencions sense ingrés s'ha multiplicat per més de 14 en el període 1995-2004, amb un augment del 6,4% en 2004.

Recursos sanitarios

El número de intervenciones quirúrgicas programadas ha crecido un 94% en el periodo 1995-2004, con un aumento del 4,9% en 2004.

El porcentaje de intervenciones sin ingreso se ha multiplicado por más de 14 en el periodo 1995-2004, con un aumento del 6,4% en 2004.

Activitat quirúrgica

Actividad quirúrgica

	1995	1996	1997	1998	1999	2000	2001	2002	2003	2004
Programada	122.945	139.958	156.826	171.233	182.558	190.659	208.792	221.168	226.981	237.998
Urgent	45.670	46.359	46.323	45.544	47.709	45.560	46.875	48.093	49.110	48.131
Total	*168.615*	*186.317*	*203.149*	*216.777*	*230.267*	*236.219*	*255.667*	*269.261*	*276.091*	*286.129*

Cirurgia sense ingrés

Cirugía sin ingreso

	1995	1996	1997	1998	1999	2000	2001	2002	2003	2004
% CMA	2,8	6,5	11,9	15,6	18,2	21,3	29,4	36,5	40,4	43,0

Percentatge de cirurgia major sense ingrés. Període 1995-2004

Porcentaje de cirugía mayor sin ingreso. Periodo 1995-2004

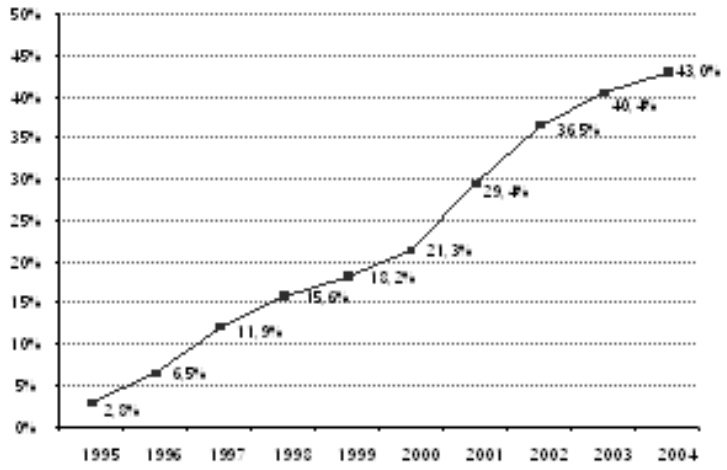

El nombre de visites d'hospital de dia, en el període 1997-2004, s'ha multiplicat per 9,3 i les d'hospitalització a domicili per més de 28, amb un augment de l'11,2% i el 10,8% respectivament en 2004.

Hospital de dia

El número de visitas de hospital de día, en el periodo 1997-2004, se ha multiplicado por 9,3 y las de hospitalización a domicilio por más de 28, con un aumento del 11,2% y el 10,8% respectivamente en 2004

Hospital de día

	1997	1998	1999	2000	2001	2002	2003	2004
Visites Hospital de dia	25.172	142.547	160.827	174.415	199.654	238.200	234.588	260.859
Visites Hospitalització domiciliària	5.034	52.449	56.532	71.020	82.364	69.910	132.176	146.472

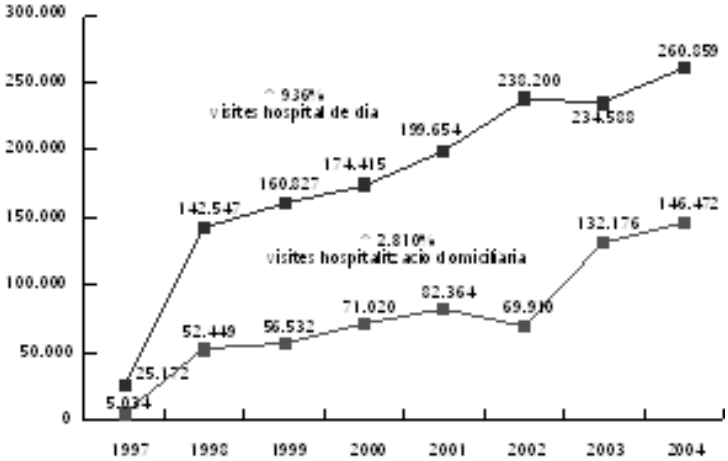

Quant a l'estada mitjana es va reduir un 20,2% en el període 1995-2004 i un 1,5% en 2004. El nombre d'ingressos va augmentar un 30,5% en el període 1995-2004 i un 0,8% en l'últim any.

Activitat d'hospitalització

En cuanto a la estancia media se redujo un 20,2% en el periodo 1995-2004 y un 1,5% en 2004. El número de ingresos aumentó un 30,5% en el periodo 1995-2004 y un 0,8% en el último año.

Actividad de hospitalización

	1995	1996	1997	1998	1999	2000	2001	2002	2003	2004
Nº Ingressos	303.783	318.719	327.404	339.777	356.952	363.521	373.687	383.628	393.229	396.495
Nº Estades	2.551.777	2.581.624	2.521.011	2.548.328	2.534.359	2.544.647	2.615.809	2.647.033	2.673.957	2.656.517
Estada Mitjana	8,4	8,1	7,7	7,5	7,1	7,0	7,0	6,9	6,8	6,7

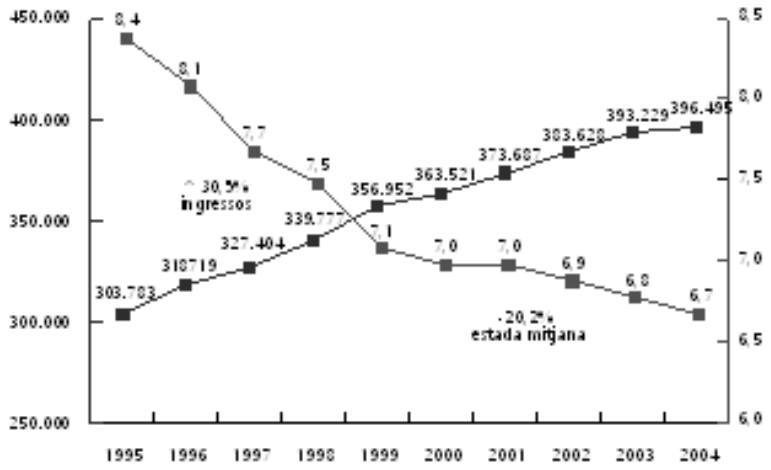

El nombre de primeres visites de consultes externes en hospital i centres d'especialitats ha crescut un 143% en el període 1995-2004, amb un augment del 5,5% en 2004.

Consultes externes: Hospital i Centres d'especialitzacions

El número de primeras visitas de consultas externas en hospital y centros de especialidades ha crecido un 143% en el periodo 1995-2004, con un aumento del 5,5% en 2004.

Consultas externas: Hospital y Centros de especializaciones

	1995	1996	1997	1998	1999	2000	2001	2002	2003	2004
Consultas Primeras	1.063.366	1.208.416	1.273.851	1.396.901	1.602.356	2.083.790	2.222.614	2.406.000	2.447.708	2.581.836
Consultas Sucesivas	2.674.337	2.933.833	3.086.194	3.321.772	3.522.748	4.281.258	4.423.139	4.626.990	4.610.384	4.812.007

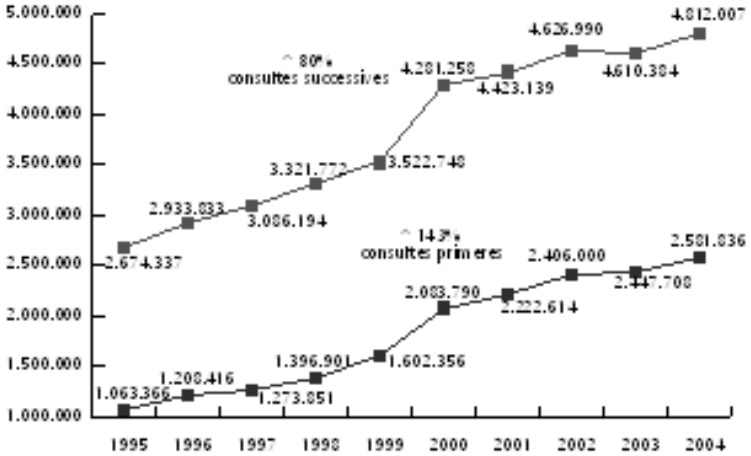

La relació de consultes successives/primeres se va reduir un 26% en el període 1995-2004 i un 1% en 2004.

L'activitat en atenció primària ha augmentat un 29% en el període 1995-2004, amb un increment del 0,3% en 2004.

Relació consultes successives/primeres

La relación consultas sucesivas/primeras se redujo un 26% en el periodo 1995-2004 y un 1% en el 2004.

La actividad en atención primaria ha aumentado un 29% en el periodo 1995-2004, con un incremento del 0,3% en 2004.

Relación consultas sucesivas/primeras

	1995	1996	1997	1998	1999	2000	2001	2002	2003	2004
Relació S/P	2,51	2,43	2,42	2,38	2,20	2,05	1,99	1,92	1,88	1,86

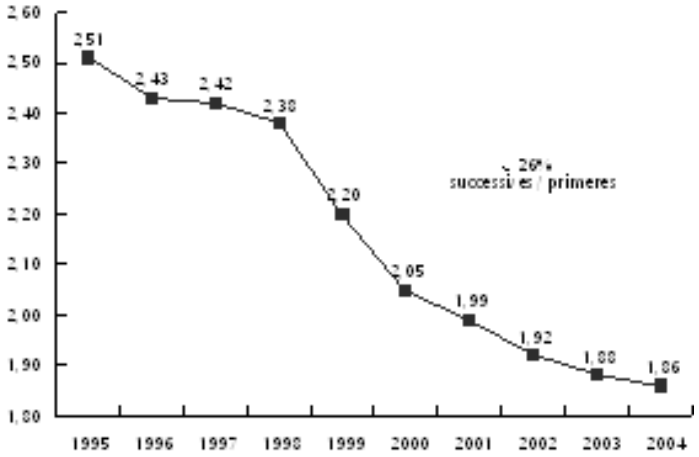

Consultes d'atenció primària

Consultas de atención primaria

1995	1996	1997	1998	1999	2000	2001	2002	2003	2004
40.048.674	42.688.001	43.688.537	45.196.400	45.864.739	47.228.232	48.386.100	48.828.601	51.462.198	51.626.098

El nombre d'urgències hospitalàries ateses va augmentar un 45% en el període 1995-2004 i un 1,6% en 2004.

El número de urgencias hospitalarias atendidas aumentó un 45% en el periodo 1995-2004 y un 1,6% en 2004.

Urgències hospitalàries

Urgencias hospitalarias

	1995	1996	1997	1998	1999	2000	2001	2002	2003	2004
Urgències ateses dia	4.075	4.244	4.515	4.453	4.731	4.847	5.205	5.567	5.796	5.876
Urgències ateses totals	1.487.405	1.553.304	1.647.945	1.625.406	1.726.845	1.773.850	1.899.764	2.032.046	2.115.570	2.150.464
U. Ingressades / U. Ateses	14,40%	14,20%	13,50%	13,90%	13,70%	13,80%	13,40%	13,10%	13,00%	12,70%

	1995	1996	1997	1998	1999	2000	2001	2002	2003	2004
Urgencias atendidas dia	4.075	4.244	4.515	4.453	4.731	4.847	5.205	5.567	5.796	5.876
Urgencias atendidas totales	1.487.405	1.553.304	1.647.945	1.625.406	1.726.845	1.773.850	1.899.764	2.032.046	2.115.570	2.150.464
U. ingresadas / U. atendidas	14,40%	14,20%	13,50%	13,90%	13,70%	13,80%	13,40%	13,10%	13,00%	12,70%

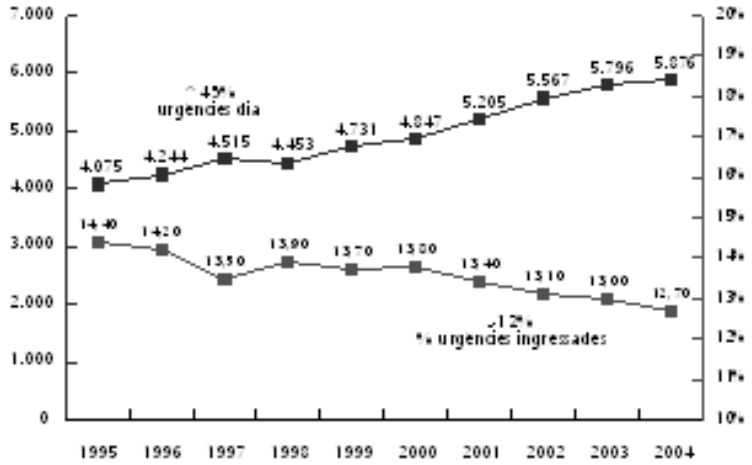

Centre d'Informació i Coordinació d'Urgències. Any 2004

ACTIVITAT	Anuals	Diàries
Crides ateses	684.805	1.876
Crides informatives	491.958	1.348
Consultes mèdiques	105.556	289
Emergències	83.724	229
Transports secundari	8.060	22
Visites a domicili	82.888	227
Transports no assistits	70.227	192

3.1.4. Enquesta de salut de la Comunitat Valenciana 2005

Durant l'any 2006 la Conselleria de Sanitat publicarà un document monogràfic sobre este estudi. Per tant, a continuació només es fa referència als aspectes més destacables d'esta enquesta de salut.

L'Enquesta de Salut de la Comunitat Valenciana 2005 és la tercera enquesta de salut d'àmbit poblacional que es realitza a la Comunitat Valenciana i està emmarcada dins de l'elaboració de II Pla de Salut de la Comunitat Valenciana . Així, els seus resultats preliminars han sigut una ferramenta utilitzada en l'anàlisi de situació de la salut de la nostra població. La informació obtinguda per mitjà d'enquestes complementa altres sistemes d'informació sanitària i permet obtindre informació directament de la població, independentment que siguen usuaris o no dels servicis sanitaris. D'esta manera, s'obté informació sobre altres dimensions de la salut com són, la qualitat de vida, la percepció subjectiva de salut, la morbiditat percebuda, els estils de vida i les possibles desigualtats en salut entre els ciutadans.

L'objectiu general d'esta enquesta de salut és obtindre informació sobre la salut de la població per a poder planificar i avaluar les actuacions sanitàries. Són objectius específics, conéixer la percepció de la salut i la morbiditat de la població, les discapacitats, la limitació de l'activitat en majors de 65 anys, l'accidentabilidad, la utilització de medicaments i dels servicis sanitaris, les conductes, estils de vida i factors de risc i investigar el problema de la violència domèstica.

S'han utilitzat dos qüestionaris un per a la població menor de 16 anys, i un altre per a la població major de 16 anys.

En el desenvolupament de la metodologia utilitzada, han col·laborat un panell d'experts per al disseny dels qüestionaris i s'han introduït alguns canvis respecte a les enquestes anteriors. Especialment destacable és la utilització del Sistema d'Informació Poblacional de la Conselleria de Sanitat per a l'obtenció de la mostra. Respecte al disseny de qüestionaris, cal remarcar que en el qüestionari d'adults s'han ampliat les preguntes sobre qualitat de vida i l'estat de salut autopercebuda (EuroQol-5), s'ha emprat l'escala DUKE sobre discapacitats i el GHQ-12 sobre salut mental. També s'ha inclòs una pregunta sobre priorització de problemes de salut en relació amb les necessitats d'inversió de recursos. D'altra banda, en l'anàlisi dels resultats s'han afegit altres variables predictores, que augmenten els grups etaris i codifiquen l'ocupació per a obtindre la informació de la classe social.

Centro de Información y Coordinación de Urgencias. Año 2004

Actividad	Anuales	Diarias
Llamadas atendidas	684.805	1.876
Llamadas informativas	491.958	1.348
Consultas médicas	105.556	289
Emergencias	83.724	229
Transportes secundario	8.060	22
Visitas a domicilio	82.888	227
Transportes no asistidos	70.227	192

3.1.4. Encuesta de Salud de la Comunidad Valenciana 2005

Durante el año 2006 la Conselleria de Sanidad va a publicar un documento monográfico sobre este estudio. Por tanto, a continuación sólo se hace referencia a los aspectos más destacables de esta encuesta de salud.

La Encuesta de Salud de la Comunidad Valenciana 2005 es la tercera encuesta de salud de ámbito poblacional que se realiza en la Comunidad Valenciana y está enmarcada dentro de la elaboración de II Plan de Salud. Así, sus resultados preliminares han sido una herramienta utilizada en el análisis de situación de la salud de nuestra población. La información obtenida mediante encuestas complementa a otros sistemas de información sanitaria y permite obtener información directamente de la población, independientemente de que sean usuarios o no de los servicios sanitarios. De esta forma, se obtiene información sobre otras dimensiones de la salud como son, la calidad de vida, la percepción subjetiva de salud, la morbilidad percibida, los estilos de vida y las posibles desigualdades en salud entre los ciudadanos.

El objetivo general de esta encuesta de salud es obtener información sobre la salud de la población para poder planificar y evaluar las actuaciones sanitarias. Son objetivos específicos, conocer la percepción de la salud y la morbilidad de la población, las discapacidades, la limitación de la actividad en mayores de 65 años, la accidentabilidad, la utilización de medicamentos y de los servicios sanitarios, las conductas, estilos de vida y factores de riesgo e investigar el problema de la violencia doméstica.

Se han utilizado dos cuestionarios uno para la población menor de 16 años, y otro para la poblacion de 16 y más años.

En el desarrollo de la metodología empleada, han colaborado un panel de expertos para el diseño de los cuestionarios y se han introducido algunos cambios respecto a las encuestas anteriores. Especialmente destacable es la utilización del Sistema de Información Poblacional de la Conselleria de Sanidad para la obtención de la muestra. Respecto al diseño de cuestionarios, remarcar que en el cuestionario de adultos se han ampliado las preguntas sobre calidad de vida y el estado de salud autopercibida (EuroQol-5), se ha empleado la escala DUKE sobre discapacidades y el GHQ-12 sobre salud mental. También se ha incluido una pregunta sobre priorización de problemas de salud en relación con las necesidades de inversión de recursos. Por otra parte, en el análisis de los resultados se han añadido otras variables predictoras, aumentando los grupos etarios y codificando la ocupación para obtener la información de la clase social.

La població objecte d'este estudi ha sigut la població resident a la Comunitat Valenciana i s'han realitzat dos onades, la primera, durant els mesos de maig-juny del 2005, i la segona, al novembre-desembre del 2005. En cada onada es va enquestar aproximadament la mitat de la mostra total.

Per al disseny mostral es van configurar les unitats primàries de selecció (PSU), que són una combinació de les zones de salut i els municipis, i que constituïxen una partició de tot el territori de la Comunitat Valenciana. La grandària de la mostra és de 7.020 adults i els corresponents menors de 16 anys associats als adults.

Durant les fases del treball de camp, gravació i depuració de les dades es van seguir estrictes normes de qualitat per a garantir la fiablidad dels resultats.

A continuació s'exposa d'una manera esquemàtica els apartats d'esta enquesta de salut:

• Identificació dels membres de la llar

• Variables de tots els membres de la llar: sexe, edat, relació amb el sustentador principal, nivell d'estudis, situació laboral, tipus d'ocupació, estat civil, convivència en parella i identificació de la persona entrevistada.

• Característiques socioeconòmiques i familiars

• Percepció de la salut i morbiditat

• Discapacitats

• Limitació de l'activitat en majors de 65 anys

• Accidentabilitat

• Utilització de medicaments

• Utilització de servicis sanitaris

• Opinions: priorització de recursos sanitaris en relació amb distints problemes de salut

• Conductes i estils de vida: tabaquisme, consum d'alcohol, automoció, alimentació, activitat física, salut sexual i reproductiva.

• Factors de risc: condicions d'habitabilitat, condicions de treball, cures informals i tasques domèstiques (atenció de persones dependents)

• Violència domèstica

3.1.5. Resultats del Pla de Salut de la Comunitat Valenciana 2001-2004

Avaluació

L'avaluació del Pla de Salut 2001-2004 ha permés conéixer el grau de consecució dels seus objectius i valorar els resultats. D'esta manera, algunes de les intervencions dissenyades per al període 2001-2004 no tornen a aparéixer en el nou Pla de Salut, perquè s'han obtingut resultats favorables i s'han cobert les necessitats identificades. No obstant això, altres intervencions continuen sent prioritàries al no haver aconseguit els objectius marcats, concretament les dirigides a millorar els estils de vida de la població.

Dels 78 objectius del Pla de Salut de la Comunitat Valenciana, 71 han sigut avaluats, dels quals 70 han sigut aconseguits totalment o parcialment. Hi ha set objectius que estan sent avaluats a partir de les dades recollides durant 2005.

L'avaluació del Pla de Salut 2001-2004 queda resumida a les taules següents:

Avaluació dels Objectius del Pla de Salut 2001-2004. Resultats globals

La población objeto de este estudio ha sido la población residente en la Comunidad Valenciana y se han realizado dos oleadas, la primera durante los meses de mayo-junio de 2005, y la segunda en noviembre-diciembre de 2005. En cada oleada se encuestó aproximadamente a la mitad de la muestra total.

Para el diseño muestral se configuraron las unidades primarias de selección (PSU), que son una combinación de las zonas de salud y los municipios, y que constituyen una partición de todo el territorio de la Comunidad Valenciana. El tamaño de la muestra es de 7.020 adultos y los correspondientes menores de 16 años asociados a los adultos

Durante las fases del trabajo de campo, grabación y depuración de los datos se siguieron estrictas normas de calidad para garantizar la fiablidad de los resultados.

A continuación se expone de una manera esquemática, los apartados de esta encuesta de salud:

• Identificación de los miembros del hogar

• Variables de todos los miembros del hogar: sexo, edad, relación con el sustentador principal, nivel de estudios, situación laboral, tipo de ocupación, estado civil, convivencia en pareja e identificación de la persona entrevistada.

• Características socioeconómicas y familiares

• Percepción de la salud y morbilidad

• Discapacidades

• Limitación de la actividad en mayores de 65 años

• Accidentabilidad

• Utilización de medicamentos

• Utilización de servicios sanitarios

• Opiniones: Priorización de recursos sanitarios en relación con distintos problemas de salud

• Conductas y estilos de vida: tabaquismo, consumo de alcohol, automoción, alimentación, actividad física, salud sexual y reproductiva.

• Factores de riesgo: condiciones de habitabilidad, condiciones de trabajo, cuidados informales y tareas domésticas (cuidado de personas dependientes)

• Violencia doméstica

3.1.5. Resultados del Plan de Salud de la Comunidad Valenciana 2001-2004

Evaluación

La evaluación del Plan de Salud 2001-2004 ha permitido conocer el grado de consecución de sus objetivos y valorar los resultados. De este modo, algunas de las intervenciones diseñadas para el periodo 2001-2004 no vuelven a aparecer en el nuevo Plan de Salud, porque se han obtenido resultados favorables y se han cubierto las necesidades identificadas. Sin embargo, otras intervenciones siguen siendo prioritarias al no haber alcanzado los objetivos marcados, concretamente las dirigidas a mejorar los estilos de vida de la población.

De los 78 objetivos del Plan de Salud de la Comunidad Valenciana, 71 han sido evaluados, de los cuales 70 han sido conseguidos total o parcialmente. Existen siete objetivos que están siendo evaluados a partir de los datos recogidos durante 2005.

La evaluación del Plan de Salud 2001-2004 queda resumida en las siguientes tablas:

Evaluación de los objetivos del Plan de Salud 2001-2004. Resultados globales

	Consecució	Nombre d'objectius
Avaluats n =71 (91%)	Aconseguits	45
	Parcialment aconseguits*	25
	No aconseguits	1
No avaluats n =7 (9%)	En procés d'avaluació	7

	Consecución	Número de objetivos
Evaluados n =71 (91%)	Conseguidos	45
	Parcialmente conseguidos*	25
	No conseguidos	1
No evaluados n =7 (9%)	En proceso de evaluación	7

*Quan s'ha aconseguit la tendència desitjada i almenys s'ha aconseguit el 50% de l'objectiu

Avaluació dels Objectius del Pla de Salut 2001-2004. Resultats per Àrees de guany en salut

Àrees de guany en salut	Nombre d'objectius	Aconseguits	Parcialment aconseguits	No aconseguits	En procés de avaluació
Cardio-cerebrovascular	4	2	2		
Càncer	5	3	2		
VIH-Sida	3	2	1		
Respiratori	3	3			
Osteoarticular	2	1	1		
Salut mental	4	2	2		
Accidents Tràfic	2		2		
Vacunables	7	4	1		2
Hàbits i estils de vida					
Tabac	3	1	1		1
Alcohol i drogues	5	4			1
Alimentació i nutrició	3	1	1		1
Salut sexual i reproductiva	3	1	1	1	
Exercici físic	3		2		1
Medioambiente i entorn					
Salut laboral	3	2	1		
Medi ambient	4	3	1		
Seguretat alimentària	7	7			
Sociosanitari	17	9	7		1

*Cuando se ha conseguido la tendencia deseada y al menos se ha alcanzado el 50% del objetivo

Evaluación de los Objetivos del Plan de Salud 2001-2004. Resultados por Áreas de ganancia en salud

Áreas de ganancia en salud	Número de objetivos	Conseguidos	Parcialmente Conseguidos	No conseguidos	En proceso de evaluación
Cardio-cerebrovascular	4	2	2		
Cáncer	5	3	2		
VIH-Sida	3	2	1		
Respiratorio	3	3			
Osteoarticular	2	1	1		
Salud mental	4	2	2		
Accidentes Tráfico	2		2		
Vacunables	7	4	1		2
Hábitos y estilos de vida					
Tabaco	3	1	1		1
Alcohol y drogas	5	4			1
Alimentación y nutrición	3	1	1		1
Salud sexual y reproductiva	3	1	1	1	
Ejercicio físico	3		2		1
Medioambiente y entorno					
Salud laboral	3	2	1		
Medio ambiente	4	3	1		
Seguridad alimentaria	7	7			
Sociosanitario	17	9	7		1

Avaluació de les línies d'actuació del Pla de Salut 2001-2004

	Consecució	Numere de línies
Avaluades n = 123 (96%)	Aconseguides	92
	Parcialment aconseguides*	27
	No aconseguides	4
No avaluades n = 5 (4%)	No avaluables	5

Evaluación de las Líneas de actuación del Plan de Salud 2001-2004

	Consecución	Numero de líneas
Evaluadas¶ n = 123 (96%)	Conseguidas	92
	Parcialmente conseguidas*	27
	No conseguidas	4
No evaluadas¶ n = 5 (4%)	No evaluables	5

*Quan s'ha aconseguit la tendència desitjada i almenys s'ha aconseguit el 50% d'allò que s'ha enunciat en la línia d'actuació

El Pla de Salut desenvolupava els seus objectius per mitjà de 128 línies d'actuació. D'estes, 123 han sigut avaluades, i han sigut aconseguides totalment o parcialment 119. Hi ha 5 línies d'actuació que no han pogut ser avaluades per la impossibilitat tècnica de l'obtenció dels seus indicadors d'avaluació. A la taula següent es detalla el resultat de l'avaluació en cada una de les àrees de guany en salut de què constava el Pla.

*Cuando se ha conseguido la tendencia deseada y al menos se ha alcanzado el 50% de lo enunciado en la línea de actuación

El Plan de Salud desarrollaba sus objetivos mediante 128 líneas de actuación. De éstas, 123 han sido evaluadas, y han sido conseguidas total o parcialmente 119. Existen 5 líneas de actuación que no han podido ser evaluadas por la imposibilidad técnica de la obtención de sus indicadores de evaluación. En la tabla siguiente se detalla el resultado de la evaluación en cada una de las áreas de ganancia en salud de las que constaba el Plan.

Avaluació de les Línies d'actuació del Pla de Salut 2001-2004. Resultats per àrees de guany en salut

Evaluación de las Líneas de actuación del Plan de Salud 2001-2004. Resultados por áreas de ganancia en salud

Àrees de guany en salut	Nombre de línies d'actuació	Aconseguits	Parcialment aconseguits	No aconseguits	En procés de avaluació
Cardio-cerebrovascular	7	3	3		1
Càncer	12	6	3		3
VIH-Sida	12	7	4	1	
Respiratori	8	5	2		1
Osteoarticular	4	2	1	1	
Salut mental	8	3	4	1	
Accidents Tràfic	6	3	3		
Vacunables	7	7			
Hàbits i estils de vida					
Tabac	9	7	2		
Alcohol i drogues	6	6			
Alimentació i nutrició	4	4			
Salut sexual i reproductiva	6	6			
Exercici físic	4	3	1		
Medioambiente i entorn					
Salut laboral	7	6	1		
Medi ambient	6	5	1		
Seguretat alimentària	1	1			
Sociosanitari	21	18	2	1	

Estudi sobre la impregnació en els professionals sanitaris

Al final del període de vigència del Pla de Salut 2001-2004, l'Oficina del Pla de Salut de la Conselleria de Sanitat va realitzar un estudi (Beca d'investigació de la Conselleria de Sanitat. Codi PI 004/2003, DOGV núm. 4.523, de 23 de juny de 2003) l'objectiu principal del qual era conéixer el grau d'impregnació i l'opinió d'una mostra aleatòria de professionals sanitaris i altres agents de la Comunitat Valenciana sobre el Pla de Salut 2001-2004.

L'estudi es va realitzar per mitjà de l'aplicació d'una enquesta postal (n=1375) i entrevistes semiestructurades a informadors clau (n=35). Les conclusions d'este estudi han permés analitzar alguns aspectes de l'anterior Pla de Salut, i també dissenyar i posar en marxa els mecanismes necessaris per a la implementació del present Pla de Salut, tenint en compte l'experiència del Pla de Salut anterior.

Els principals resultats s'exposen a continuació:

• La taxa de resposta total va ser del 32,9% (41,3% professionals d'AP i un 29,2% d'AE); dels que han contestat el qüestionari el 51,9% van ser ATS/DUE, i el 44,1% metges.

• Un 47,7% dels enquestats (n=656) coneixia el Pla de Salut de la Comunitat Valenciana i un 79,6% va considerar que el Pla de Salut té molta o prou importància en el conjunt del sistema sanitari.

• Un 30,2% dels enquestats posseïa un exemplar del Pla de Salut, i en concret, el 74,4% dels metges tenien el llibre, enfront del 25,6% d'ATS/DUE. Per nivell assistencial, el 57,2% dels professionals d'atenció primària posseïa un exemplar, enfront d'un 42,8% d'atenció especialitzada.

• Un 39% dels professionals afirmava que el seu centre disposava d'exemplars del document del Pla de Salut.

• Un 32,5% opinava que al seu centre de treball no s'havien realitzat activitats d'informació i/o discussió sobre el Pla de Salut, un 26,4% opinava que poques, un 10,4% prou o moltes, i un 27,6% no ho sabia. En el col·lectiu d'atenció especialitzada, un 60,6% dels professionals opinava que s'havien realitzat poques o cap activitat al seu centre. En atenció primària este percentatge era inferior, un 39,4%. Per titulació, no s'observaven diferències importants.

• Un 65,9% dels enquestats no va participar en activitats informatives sobre el Pla de Salut. Els que sí ho van fer, opinaven que el centre de treball havia sigut el lloc més freqüent.

Quant a la realització d'activitats de formació continuada (seminaris, sessions, cursos, etc.) en els últims 3 anys, s'obtenen els resultats següents:

• El 14,8% havia assistit a activitats relacionades amb el Pla de Salut.

• El 28,5% havia assistit a activitats, però no sabia si eren específiques del Pla de Salut.

• El 32,5% havia assistit, però no eren específiques del Pla de Salut.

• El 18,8% no hi havia pogut assistir.

En relació amb les activitats preventives relacionades amb el Pla de Salut, el 38,8% dels enquestats opinava que s'havia posat molt o prou èmfasi en la seua realització respecte a tres anys arrere. Un 36,1% opinava que s'havia realitzat un poc més d'esforços en esta matèria i el 20,7% que seguia igual que en els tres anys anteriors.

En la següent taula es detalla el percentatge de professionals sanitaris que opinava que s'havien augmentat les activitats de detecció dels següents problemes de salut en els últims tres anys:

Percentatge de professionals que va considerar que s'havien incrementat respecte a 3 anys les activitats preventives (molt o prou) dels següents problemes de salut.

	% (N)
Càncer mamella	75,8% (1042)
Hipertensió arterial	64,1% (881)
Diabetis mellitus	64,1% (882)
Hipercolesterolemia	61,4% (844)
Problemes desenvolupament xiquet	55,2% (759)

Estudio sobre la impregnación en los profesionales sanitarios

Al final del periodo de vigencia del Plan de Salud 2001-2004, la Oficina del Plan de Salud de la Conselleria de Sanidad realizó un estudio (Beca de investigación de la Conselleria de Sanidad. Código PI 004/2003, DOGV nº 4523 de 23 de junio de 2003) cuyo objetivo principal era conocer el grado de impregnación y la opinión de una muestra aleatoria de profesionales sanitarios y otros agentes de la Comunidad Valenciana sobre el Plan de Salud 2001-2004.

El estudio se realizó mediante la aplicación de una encuesta postal (n=1375) y entrevistas semiestructuradas a informadores clave (n=35). Las conclusiones de este estudio han permitido analizar algunos aspectos del anterior Plan de Salud, y también diseñar y poner en marcha los mecanismos necesarios para la implementación del presente Plan de Salud, teniendo en cuenta la experiencia del Plan de Salud anterior.

Los principales resultados se exponen a continuación:

• La tasa de respuesta total fue del 32,9% (41,3% profesionales de AP y un 29,2% de AE); de los que han contestado al cuestionario el 51,9% fueron A.T.S./D.U.E. y el 44,1% médicos.

• Un 47,7% de los encuestados (n=656) conocía el Plan de Salud de la Comunidad Valenciana y un 79,6% consideró que el Plan de Salud tiene mucha o bastante importancia en el conjunto del sistema sanitario.

• Un 30,2% de los encuestados poseía un ejemplar del Plan de Salud, y en concreto, el 74,4% de los médicos tenían el libro, frente al 25,6% de A.T.S./D.U.E. Por nivel asistencial, el 57,2% de los profesionales de atención primaria poseía un ejemplar, frente a un 42,8% de atención especializada.

• Un 39% de los profesionales afirmaba que su centro disponía de ejemplares del documento del Plan de Salud.

• Un 32,5% opinaba que en su centro de trabajo no se habían realizado actividades de información y/o discusión sobre el Plan de Salud, un 26,4% opinaba que pocas, un 10,4% bastantes o muchas, y un 27,6% no lo sabía. En el colectivo de atención especializada, un 60,6% de los profesionales opinaba que se habían realizado pocas o ninguna actividad en su centro. En atención primaria este porcentaje era inferior, un 39,4%. Por titulación, no se observaban diferencias importantes.

• Un 65,9% de los encuestados no participó en actividades informativas sobre el Plan de Salud. Los que sí lo hicieron, opinaban que el centro de trabajo había sido el lugar más frecuente.

En cuanto a la realización de actividades de formación continuada (seminarios, sesiones, cursos, etc.) en los últimos 3 años, se obtienen los siguientes resultados:

• el 14,8% había asistido a actividades relacionadas con el Plan de Salud.

• el 28,5% había asistido a actividades pero no sabía si eran específicas del Plan de Salud.

• el 32,5% había asistido, pero no eran específicas del Plan de Salud.

• el 18,8% no había podido asistir.

En relación con las actividades preventivas relacionadas con el Plan de Salud, el 38,8% de los encuestados opinaba que se había puesto mucho o bastante énfasis en su realización respecto a tres años atrás. Un 36,1% opinaba que se había realizado un poco más de esfuerzos en esta materia y el 20,7% que seguía igual que en los tres años anteriores.

En la siguiente tabla se detalla el porcentaje de profesionales sanitarios que opinaba que se habían aumentado las actividades de detección de los siguientes problemas de salud en los últimos tres años:

Porcentaje de profesionales que consideró que se habían incrementado respecto a 3 años las actividades preventivas (mucho o bastante) de los siguientes problemas de salud.

	% (N)
Cáncer mama	75,8% (1042)
Hipertensión arterial	64,1% (881)
Diabetes mellitus	64,1% (882)
Hipercolesterolemia	61,4% (844)
Problemas desarrollo niño	55,2% (759)

Càncer coll úter	52,0% (715)
Hàbit tabàquico	51,6% (710)
Consum altres drogues	37,6% (516)
Consum excessiu alcohol	32,5% (446)

Respecte a les vacunes, els enquestats van opinar que es va produir una major sensibilització entre el personal sanitari, en concret, en la vacunació antitetànica en població adulta, l'antigripal en població de risc, infantils i l'antihepatitis-B en la població de risc.

Percentatge de professionals que opinen que hi ha major sensibilització respecte a les activitats de vacunació	
	% (N)
Antitetànica adults	48,7% (669)
Antigripal població risc	76,0% (1044)
Infantils	36,6% (937)
Antihepatitis-B població risc	63,5% (874)

El 60% de professionals va opinar que els pacients mostraven molt o prou interés amb relació a la prevenció de malalties i promoció de la salut, i un 34,6% poc o cap interés.

3.1.6. Descripció d'altres plans de govern de la Generalitat relacionats amb la salut

Pla d'igualtat d'oportunitats entre hòmens i dones

Marc de referència

La materialització del principi d'igualtat entre hòmens i dones recollida tant en la Constitució Espanyola com en el nostre Estatut d'Autonomia, necessita un instrument o pla d'acció que concrete i definisca els objectius a complir i les accions a realitzar per tots els departaments de la Generalitat, per a aconseguir el desenvolupament d'una política global i efectiva en matèria d'igualtat de tracte, que tinga un impacte real per a aconseguir una evolució dels valors i actituds socials envers la paritat total entre hòmens i dones.

En l'elaboració del III Pla d'Igualtat d'Oportunitats s'han utilitzat instruments de gran valor en què emmarcar el nostre projecte:

• Estratègia Marc Comunitària sobre la Igualtat entre Hòmens i Dones (2001-2005).

• Llei 39/1999, de 5 de novembre, per a promoure la conciliació de la vida familiar i laboral de les persones treballadores.

• Pla de Mesures Urgents del Govern Valencià per a la lluita contra la violència que s'exercix sobre les dones.

• Informe sociològic: «Les dones valencianes davant del segle XXI», realitzat en 1999 per la Conselleria de Benestar Social a través de la Direcció General de la Dona, en el qual s'ha analitzat l'evolució de la situació de les dones valencianes, des que es va realitzar l'anterior informe sociològic en 1986.

• Avaluació quantitativa i qualitativa del II Pla d'Actuació del Govern Valencià per a la Igualtat d'Oportunitats entre Hòmens i Dones 1997-2000, realitzada per la Universitat Politècnica de València.

Estructura i contingut

El Pla preveu un total de 265 línies d'acció, agrupades en 10 àrees estratègiques, a través de les quals es desenvolupen i definixen una sèrie de mesures específiques dirigides a combatre les discriminacions encara existents, així com a augmentar la presència de les dones en aquells àmbits de la vida social en què, encara, estan insuficientment representades.

• 10 àrees d'actuació

• 45 objectius

• 256 accions

Àrea I: Incorporació de la perspectiva de gènere a la normativa i a l'estructura organitzativa dels poders públics de la Comunitat Valenciana.

Cáncer cuello útero	52,0% (715)
Hábito tabáquico	51,6% (710)
Consumo otras drogas	37,6% (516)
Consumo Excesivo alcohol	32,5% (446)

Respecto a las vacunas, los encuestados opinaron que se produjo una mayor sensibilización entre el personal sanitario, en concreto en la vacunación antitetánica en población adulta, la antigripal en población de riesgo, infantiles y la antihepatitis-B en la población de riesgo.

Porcentaje de profesionales que opinan que existe mayor sensibilización respecto a las actividades de vacunación	
	% (N)
Antitetánica adultos	48,7% (669)
Antigripal población riesgo	76,0% (1044)
Infantiles	36,6% (937)
Antihepatitis-B población riesgo	63,5% (874)

El 60% de profesionales opinó que los pacientes mostraban mucho o bastante interés con relación a la prevención de enfermedades y promoción de la salud, y un 34,6% poco o ningún interés.

3.1.6. Descripción de otros Planes de Gobierno de la Generalitat relacionados con la salud

Plan de igualdad de oportunidades entre hombres y mujeres

Marco de Referencia

La materialización del principio de igualdad entre hombres y mujeres recogida tanto en la Constitución Española como en nuestro Estatuto de Autonomía, necesita de un instrumento o plan de acción que concrete y defina los objetivos a cumplir y las acciones a realizar por todos los Departamentos de la Generalitat, para lograr el desarrollo de una política global y efectiva en materia de igualdad de trato, que tenga un impacto real para conseguir una evolución de los valores y actitudes sociales hacia la paridad total entre hombres y mujeres.

En la elaboración del III Plan de Igualdad de Oportunidades se han utilizado instrumentos de gran valor en los que enmarcar nuestro proyecto:

• Estrategia Marco Comunitaria sobre la Igualdad entre Hombres y Mujeres (2001-2005).

• Ley 39/1999, de 5 de noviembre, para promover la conciliación de la vida familiar y laboral de las personas trabajadoras.

• Plan de Medidas Urgentes del Gobierno Valenciano para la lucha contra la violencia que se ejerce sobre las mujeres.

• Informe Sociológico: «Las Mujeres Valencianas ante el Siglo XXI», realizado en 1999 por la Conselleria de Bienestar Social a través de la Dirección General de la Mujer, en el que se ha analizado la evolución de la situación de las mujeres valencianas, desde que se realizó el anterior informe sociológico en 1986.

• Evaluación cuantitativa y cualitativa del II Plan de Actuación del Gobierno Valenciano para la Igualdad de Oportunidades entre Hombres y Mujeres 1997-2000, realizada por la Universidad Politécnica de Valencia.

Estructura y contenido

El Plan contempla un total de 265 líneas de acción, agrupadas en diez áreas estratégicas, a través de las cuales se desarrollan y definen una serie de medidas específicas dirigidas a combatir las discriminaciones todavía existentes, así como a aumentar la presencia de las mujeres en aquellos ámbitos de la vida social en los que, todavía, están insuficientemente representadas.

• 10 áreas de actuación

• 45 objetivos

• 256 acciones

Área I: Incorporación de la perspectiva de género a la normativa y a la estructura organizativa de los poderes públicos de la Comunidad Valenciana.

Àrea II: La participació de les dones en la presa de decisions.
Àrea III: Cultura, imatge i mitjans de comunicació.
Àrea IV: Coeducació.
Àrea V: Ocupació i economia social.
Àrea VI: Conciliació de la vida familiar i laboral.
Àrea VII: Salut integral de les dones.
Àrea VIII: Violència de gènere.
Àrea IX: Exclusió social i feminització de la pobresa.
Àrea X: Cooperació.

El III Pla d'Igualtat recull els següents objectius generals:

• Incorporar la perspectiva de gènere en les polítiques i accions dels poders públics de la Comunitat Valenciana.

• Conscienciar els poders públics de la vida econòmica i social a favor de la igualtat d'oportunitats.

• Fomentar la igualtat en matèria d'educació, mercat laboral i formació professional que comporte la dona a una formació integral que la dot d'una major conscienciació sobre les seues possibilitats i els seus drets, a fi de millorar la seua situació.

• Fomentar la investigació, prevenció i seguiment de la salut de les dones al llarg de les etapes de la seua vida.

• Conciliar la vida familiar i laboral de les dones i hòmens a través de servicis que permeten compatibilitzar tant a hòmens com a dones la seua activitat familiar i professional.

• Aconseguir el rebuig de la societat a la violència de gènere a través de l'assistència i el suport a les víctimes, buscant l'eliminació d'este greu problema social.

• Analitzar les causes i impulsar la integració de les dones que es troben en situació de risc o exclusió social (immigrants, recluses, gitanes…).

• Incentivar i recolzar projectes de cooperació internacional amb països en via de desenvolupament, com a mesura per a la lluita i eliminació de la pobresa i l'avanç dels països en via de desenvolupament.

Novetats

El III Pla pretén acostar-se a la realitat de les dones valencianes en l'actualitat. Per això, s'han introduït com a noves àrees d'actuació:

Àrea I: Incorporació de la perspectiva de gènere a la normativa i a l'estructura organitzativa dels poders públics de la Comunitat Valenciana

Objectiu: Incorporar la perspectiva de gènere a la reflexió en la planificació de totes les polítiques que es duen a terme des de la Generalitat, com una estratègia que complementa les actuacions específiques que es duen a terme en matèria d'igualtat, i consignar anualment línies pressupostàries específiques dirigides a executar les actuacions que es contemplen en el Pla.

Àrea II: La participació de les dones en la presa de decisions

Objectiu: Enfortir la posició social, econòmica i política de les dones, per a aconseguir l'eliminació de les relacions de poder existents encara entre dones i hòmens.

Àrea VI: Conciliació de la vida familiar i laboral

Objectiu: Fomentar l'harmonització de les responsabilitats laborals entre hòmens i dones, i repartir equitativament entre els dos sexes els temps de producció, reproducció i personals (oci, descans, recreació).

Àrea VIII: Violència de Gènere

Objectiu: Protegir el col·lectiu de dones que són víctimes d'alguna classe de violència dins del propi àmbit familiar, dependents econòmicament la major part dels supòsits, en una posició d'incomunicació social, i l'accés d'estes a servicis i recursos socials.

Procés d'aprovació

La Conselleria de Benestar Social a través de la Direcció General de la Dona en col·laboració amb totes les conselleries de la Generalitat ha elaborat el text del III Pla d'Igualtat.

El text del III Pla ha sigut discutit en la Comissió Interdepartamental per a la Igualtat d'Oportunitats entre Dones i Hòmens en què es troben representats tots els departaments de la Generalitat.

Simultàniament el text del III Pla ha sigut consensuat amb el Consell Valencià de la Dona, òrgan de caràcter consultiu, adscrit a la Con-

Área II: La participación de las mujeres en la toma de decisiones.
Área III: Cultura, Imagen y Medios de Comunicación.
Área IV: Coeducación.
Área V: Empleo y Economía Social
Área VI: Conciliación de la vida familiar y laboral.
Área VII: Salud integral de las mujeres.
Área VIII: Violencia de Género.
Área IX: Exclusión Social y Feminización de la Pobreza.
Área X: Cooperación.

El III Plan de Igualdad recoge los siguientes objetivos generales:

• Incorporar la perspectiva de género en las políticas y acciones de los poderes públicos de la Comunidad Valenciana.

• Concienciar a los poderes públicos de la vida económica y social a favor de la igualdad de oportunidades.

• Fomentar la igualdad en materia de educación, mercado laboral y formación profesional que conlleve a la mujer a una formación integral que la dote de una mayor concienciación sobre sus posibilidades y sus derechos, con el fin de mejorar su situación.

• Fomentar la investigación, prevención y seguimiento de la salud de las mujeres a lo largo de las etapas de su vida.

• Conciliar la vida familiar y laboral de las mujeres y hombres a través de servicios que permitan compatibilizar tanto a hombres como mujeres su actividad familiar y profesional.

• Conseguir el rechazo de la sociedad a la violencia de género a través de la asistencia y apoyo a las víctimas, buscando la eliminación de este grave problema social.

• Analizar las causas e impulsar la integración de las mujeres que se encuentren en situación de riesgo o exclusión social (inmigrantes, reclusas, gitanas…).

• Incentivar y apoyar proyectos de cooperación internacional con países en vías de desarrollo, como medida para la lucha y eliminación de la pobreza y el avance de los países en vías de desarrollo.

Novedades

El III Plan pretende acercarse a la realidad de las mujeres valencianas en la actualidad. Por ello se han introducido como nuevas áreas de actuación:

Área I: Incorporación de la perspectiva de género a la normativa y a la estructura organizativa de los poderes públicos de la Comunidad Valenciana

Objetivo: Incorporar la perspectiva de género a la reflexión en la planificación de todas las políticas que se llevan a cabo desde la Generalitat, como una estrategia que complementa a las actuaciones específicas que se llevan a cabo en materia de igualdad, consignando anualmente líneas presupuestarias específicas dirigidas a ejecutar las actuaciones que se contemplan en el Plan.

Área II: La participación de las mujeres en la toma de decisiones

Objetivo: Fortalecer la posición social, económica y política de las mujeres, alcanzando la eliminación de las relaciones de poder existentes todavía entre mujeres y hombres.

Área VI: Conciliación de la vida familiar y laboral

Objetivo: Fomentar la armonización de las responsabilidades laborales entre hombres y mujeres, repartiendo equitativamente entre los dos sexos los tiempos de producción, reproducción y personales (ocio, descanso, recreo).

Área VIII: Violencia de Género

Objetivo: Proteger al colectivo de mujeres que son víctimas de alguna clase de violencia dentro del propio ámbito familiar, dependientes económicamente la mayor parte de los supuestos, en una posición de incomunicación social, y el acceso de las mismas a servicios y recursos sociales.

Proceso de aprobación

La Conselleria de Bienestar Social a través de la Dirección General de la Mujer en colaboración con todas las Consellerias de la Generalitat ha elaborado el texto del III Plan de Igualdad.

El texto del III Plan ha sido discutido en la Comisión Interdepartamental para la Igualdad de Oportunidades entre Mujeres y Hombres en la que se encuentran representados todos los departamentos de la Generalitat.

Simultáneamente el texto del III Plan ha sido consensuado con el Consejo Valenciano de la Mujer, órgano de carácter consultivo, ads-

selleria de Benestar Social, compost per les organitzacions, federacions i associacions de dones més representatives de la Comunitat Valenciana.

Avaluació interna i externa

Finalment, cal fer referència a la necessitat de dur a terme el seguiment i l'avaluació del grau de compliment i execució per part de tots els departaments implicats, en l'efectiva a aplicació de les mesures i accions que en el Pla d'Igualtat s'establixen. Per a això, és necessari:

• Dur a terme un detallat sistema de recull d'informació amb les dades desagregades per sexe des del punt de vista qualitatiu i quantitatiu.

• Conéixer l'impacte que per a dones i hòmens tenen estes a fi de reconduir les actuacions que es posen en marxa.

• Conéixer i analitzar les diferències sistemàtiques entre les dones i els hòmens, així com les necessitats específiques d'ambdós sexes.

L'avaluació interna la du a terme la Comissió Interdepartamental i, l'avaluació externa del Pla 1997-2000 la va realitzar la Universitat de València; l'avaluació externa del Pla 2001-2004 va ser realitzada per la Universitat Miguel Hernández d'Elx.

A continuació s'exposen les principals dades de compliment de l'exercici 2001-2004.

Una vegada avaluat el Pla d'Igualtat 2001-2004 s'ha elaborat el següent Pla d'Igualtat per al període 2005-2008, pendent d'aprovació pel Consell.

Pla de mesures del govern Valencià per a combatre la violència que s'exercix contra les dones

En virtut sobre les competències exclusives assignades a la Generalitat sobre promoció de la dona en l'article 31 de l'Estatut d'Autonomia, el Govern Valencià va aprovar el 15 de gener del 2002 el Pla de Mesures del Govern Valencià per a combatre la violència que s'exercix contra les dones 2001-2004.

El Pla de Mesures del Govern Valencià per a combatre la violència que s'exercix contra les dones 2001-2004, sorgix com una estratègia articulada, que oferix una resposta immediata a l'alarmant situació que patixen les dones víctimes de violència domèstica a la Comunitat Valenciana, a través de la coordinació interinstitucional i sectorial i fonamentada en distints àmbits i mesures concretes d'actuació.

Este Pla preveu 4 àrees d'actuació i 46 mesures:

Àrea I: d'Actuació en l'àmbit jurídic.

Àrea II: d'Actuació en l'àmbit sanitari.

Àrea III: de mesures d'actuació en l'àmbit assistencial.

Àrea IV: d'actuació de mesures d'actuació en l'àmbit policial.

Avaluació exercici 2001-2004

crito a la Conselleria de Bienestar Social, compuesto por las organizaciones, federaciones y asociaciones de mujeres más representativas de la Comunidad Valenciana.

Evaluación Interna y Externa

Por último, hay que hacer referencia a la necesidad de llevar a cabo el seguimiento y evaluación del grado de cumplimiento y ejecución por parte de todos los departamentos implicados, en la efectiva a aplicación de las medidas y acciones que en el Plan de Igualdad se establecen. Para ello, es necesario:

• Llevar a cabo un detallado sistema de recogida de información con los datos desagregados por sexo desde el punto de vista cualitativo y cuantitativo.

• Conocer el impacto que para mujeres y hombres tienen éstas con el fin de reconducir las actuaciones que se pongan en marcha.

• Conocer y analizar las diferencias sistemáticas entre las mujeres y los hombres, así como las necesidades específicas de ambos sexos.

La evaluación interna la lleva a cabo la Comisión Interdepartamental y, la evaluación externa del Plan 1997-2000 la realizó la Universidad de Valencia; la evaluación externa del Plan 2001-2004 fue realizada por la Universidad Miguel Hernández de Elche.

A continuación se exponen los principales datos de cumplimiento del ejercicio 2001 2004.

Una vez evaludado el Plan de igualdad 2001-2004 se ha elaborado el siguiente Plan de igualdad para el periodo 2005-2008, pendiente de aprobación por el Consell.

Plan de Medidas del Gobierno Valenciano para Combatir la Violencia que se ejerce Contra las Mujeres

En virtud sobre las competencias exclusivas asignadas a la Generalitat sobre promoción de la mujer en el artículo 31 del Estatuto de Autonomía, el Gobierno Valenciano aprobó el 15 de enero de 2002 el Plan de Medidas del Gobierno Valenciano para Combatir la Violencia que se ejerce Contra las Mujeres 2001-2004.

El Plan de Medidas del Gobierno Valenciano para Combatir la Violencia que se ejerce Contra las Mujeres 2001-2004., surge como una estrategia articulada, que ofrece una respuesta inmediata a la alarmante situación que padecen las mujeres víctimas de violencia doméstica en la Comunidad Valenciana, a través de la coordinación interinstitucional y sectorial y fundamentada en distintos ámbitos y medidas concretas de actuación.

Este Plan contemplaba cuatro áreas de actuación y 46 medidas:

Área I: de Actuación en el ámbito jurídico

Área II: de Actuación en el ámbito sanitario

Área III: de medidas de actuación en el ámbito asistencial

Área IV: de actuación de medidas de actuación en el ámbito policial.

Evaluación ejercicio 2001-2004

	2001	2002	2003	2004
Accions Previstes	192	209	242	266
Accions Implementades	129	158	188	196
Accions No Implementades	63	51	54	70
Grau de Compliment	67,1%	75,6%	77,6%	73,6%

	2001	2002	2003	2004
Acciones Previstas	192	209	242	266
Acciones Implementadas	129	158	188	196
Acciones No Implementadas	63	51	54	70
Grado de Cumplimiento	67,1%	75,6%	77,6%	73,6%

Nombre de Mesures, Grau de Compliment i Pressupost Executat en els Anys de Vigencia del Pla 2001-2004

Número de medidas, grado de cumplimiento y presupuesto ejecutado en los años de vigencia del Plan 2001-2004

	2004	2003	2002	2001
Mesures previstes	45	45	45	45
Mesures implementades	32	31	25	15
Grau de compliment	71,11%	68,89%	55,56%	33,33%
Pressupost executat	1.115.914,54€	872.181,49€	906.457,72€	285.505,37€

Avaluació global del Pla contra la violència 2001-2004	
Previstes	45
Implementades	38
Grau d'execució global	84,4%

Este Pla recollia una guia pràctica de recomanacions per a l'actuació contra la violència de gènere en l'àmbit: policial, jurídic, assistencial i sanitari, que perseguia principalment, unificar els criteris d'actuació dels agents socials implicats, garantia la coordinació entre estos, i evitava la doble victimització de la dona objecte de violència.

El percentatge de compliment global aconseguit en el Pla per a combatre la violència que s'exercix contra les dones és del 84,44%. Este resultat reflectix l'esforç i la participació dels diversos agents implicats per a aconseguir el rebuig de la societat a la violència de gènere i eliminar este greu problema social.

Finalitzat el període de vigència dels plans tant d'Igualtat com de Violència en 2004, i havent dut a terme l'avaluació d'estos durant el 2005, es fa necessari continuar treballant en l'eradicació d'este terrible flagell social. Establint, en un únic document, com serà Pla de Mesures del Govern Valencià per a Combatre la Violència que s'exercix Contra les Dones 2005-2008 el marc de les mesures i accions, a desenvolupar, aprofundint en les àrees de prevenció, suport i atenció a les víctimes, així com la protecció d'estes, en compliment de la Llei Orgànica 1/2004, de 28 de desembre, de Mesures de Protecció Integral contra la Violència de Gènere.

Preveu 6 grans àrees d'intervenció:
Àrea I: Prevenció.
Àrea II: Seguretat.
Àrea III: Suport i atenció.
Àrea IV: Sensibilització.
Àrea V: Formació.
Àrea VI: Investigació.

Pla Valencià d'investigació científica, desenvolupament tecnològic i innovació 2001-2006

El Pla Valencià d'Investigació Científica, Desenvolupament Tecnològic i Innovació, planteja un doble objectiu programàtic general:

1) El progrés general del coneixement i l'avanç del desenvolupament i la innovació tecnològica, procurant donar major grandària i vitalitat a l'actual Servici Valencià d'Investigació Desenvolupament i Innovació, a través de la injecció de nous recursos humans i materials, de la revaloració del concepte de treball en equip/grup unidisciplinar o multidisciplinari, de la dinamització de les activitats dels equips d'investigació consolidats i la seua cooperació regional, nacional i internacional, del foment de la investigació de qualitat i de la revaloració, social i/o econòmica dels resultats de la mateixa acció investigadora.

2) Enfortir la capacitat competitiva dels sectors econòmics més importants de la Comunitat a través del foment del desenvolupament i la innovació tecnològica de les seues empreses, que conduïsca a una major participació financera del sector privat en estes activitats i a una major integració i col·laboració amb la resta del Servici Valencià d'Investigació Desenvolupament i Innovació.

Este Plan recogía una guía práctica de recomendaciones para la actuación contra la violencia de género en el ámbito: policial, jurídico, asistencial y sanitario, persiguiendo principalmente, unificar los criterios de actuación de los agentes sociales implicados, garantizando la coordinación entre los mismos, evitando la doble victimización de la mujer objeto de violencia.

El porcentaje de cumplimiento global alcanzado en el Plan para combatir la violencia que se ejerce contra las mujeres es del 84,44%. Este resultado refleja el esfuerzo y participación de los diversos agentes implicados para conseguir el rechazo de la sociedad a la violencia de género y eliminar este grave problema social.

Finalizado el periodo de vigencia de los Planes tanto de Igualdad como de Violencia en el 2004, y habiendo llevado a cabo la evaluación de los mismos durante el 2005, se hace preciso continuar trabajando en la erradicación de esta terrible lacra social. Estableciendo, en un único documento, como será Plan de Medidas del Gobierno Valenciano para Combatir la Violencia que se ejerce Contra las Mujeres 2005-2008 el marco de las medidas y acciones, a desarrollar, profundizando en las áreas de prevención, apoyo y atención a las víctimas, así como la protección de las mismas, en cumplimiento de la Ley Orgánica 1/2004, de 28 de diciembre, de Medidas de Protección Integral contra la Violencia de Género.

Contempla 6 grandes áreas de intervención:
Área I: Prevención.
Área II: Seguridad
Área III: Apoyo y Atención.
Área IV: Sensibilización.
Área V: Formación.
Área VI: Investigación.

Plan Valenciano de Investigación Científica, Desarrollo Tecnológico e Innovación 2001-2006

El Plan Valenciano de Investigación Científica, Desarrollo Tecnológico e Innovación, plantea un doble objetivo programático general:

1) El progreso general del conocimiento y el avance del desarrollo y la innovación tecnológica, procurando dar mayor tamaño y vitalidad al actual Servicio Valenciano de Investigación Desarrollo e Innovación, a través de la inyección de nuevos recursos humanos y materiales, de la revalorización del concepto de trabajo en equipo/grupo unidisciplinar o multidisciplinar, de la dinamización de las actividades de los equipos de investigación consolidados y su cooperación regional, nacional e internacional, del fomento de la investigación de calidad y de la revalorización, social y/o económica de los resultados de la propia acción investigadora.

2) Fortalecer la capacidad competitiva de los sectores económicos más importantes de la Comunidad a través del fomento del desarrollo y la innovación tecnológica de sus empresas, que conduzca a una mayor participación financiera del sector privado en estas actividades y a una mayor integración y colaboración con el resto del Servicio Valenciano de Investigación Desarrollo e Innovación.

Este doble objectiu programàtic obliga a:

1) Comprometre una inversió pressupostària que permeta conduir el nivell de despesa total en I+D+I fins als nivells mitjans dels països de la Unió Europea.

2) Crear les condicions adequades de l'entorn perquè el sector privat aprofite la seua capacitat innovadora i realitze l'esforç tecnològic imprescindible que reforce la seua competitivitat.

A estos objectius i compromisos respon el Pla Valencià d'Investigació Científica, Desenvolupament Tecnològic i Innovació que recull el present document, una vegada analitzada la situació actual del Sistema de ciència-tecnologia-empresa a la Comunitat Valenciana.

Pla Integral de la Família i Infància de la Comunitat Valenciana

El Pla Integral de la Família i Infància té com a objectiu coordinar, en un document únic, les distintes accions del Govern Valencià i altres administracions públiques que tinguen repercussions de forma directa o indirecta en el benestar familiar. Les dites accions serviran com a instrument per a potenciar la realització de polítiques integrades que garantisquen la protecció i el desenvolupament de la família i infància.

En este es troben les actuacions referides a la qualitat de vida familiar que, per les distintes conselleries o altres instàncies administratives, han d'impulsar-se. D'esta manera, els agents polítics responen a les demandes socials que han de ser tingudes en compte per a realitzar una efectiva política social en benefici de les famílies.

A l'hora de realitzar un diagnòstic sobre la família s'han tingut en compte per una banda, diverses consideracions sociològiques i, per una altra, les anàlisis del context social i cultural que es troben les famílies tant a la Comunitat Europea, com en el conjunt de l'Estat espanyol i, més específicament, a la Comunitat Valenciana. Les conclusions sobre el dit diagnòstic ens permetran realitzar propostes d'intervenció, o de no-intervenció, que fomenten el benestar social de la família valenciana.

Este Pla Integral de Família i Infància recull les peculiaritats i formes familiars existents en la nostra societat i, principalment, fomenta el suport a la família, tinga o no menors a càrrec seu. També es pretén introduir la solidaritat social en aquells nuclis familiars que es troben sotmesos a necessitats especials o en el si dels quals hi haja persones vulnerables, per a mantindre i propiciar la solidaritat interna, el desenvolupament i la dignitat personal. En este sentit, la política social és responsable de donar suport a la família perquè esta desenvolupe les seues pròpies capacitats.

Per a l'adequada aplicació d'este pla, cal tindre present que la conjugació de deures i drets de les famílies, amb els deures i les obligacions dels poders públics respecte a esta, és un fet complex per la varietat de circumstàncies. Les famílies han d'accedir a l'èxit dels seus objectius fonamentals, i les polítiques socials han de propiciar que les famílies complisquen els seus fins i objectius. D'esta manera és com s'ha d'entendre la funció subsidiària que competix una política familiar. Així, només s'intervé quan des de l'àmbit familiar no s'han pogut aconseguir les finalitats que li són pròpies, però la dita intervenció ha de ser eficaç i ajustada a la realitat.

Així, les lleis que promoguen una major qualitat de vida en les famílies no han de crear una dependència dels poders públics, sinó que han de contribuir a la seua independència i maduresa, lluny de qualsevol tipus de paternalisme de les administracions.

Una equilibrada harmonització d'ambdós responsabilitats (la familiar i la pròpia de les administracions), articularà una política social familiar creadora d'espais de realització i llibertat per a les persones i les famílies.

Les actuacions del pla s'han de dirigir a la societat en el seu conjunt. En aquelles actuacions on no poden arribar les iniciatives socials s'han d'afavorir les responsabilitats, les obligacions personals i les familiars, ja que l'objectiu últim és garantir l'atenció integral de la família, infància i joventut, atenent tots els problemes que puguen incidir en el seu benestar, prevenint-los o esmenant-los.

Com les repercussions del benestar de la família tenen gran transcendència per al bé comú i la justícia social, a través del temps s'han

Este doble objetivo programático obliga a:

1) Comprometer una inversión presupuestaria que permita conducir el nivel de gasto total en I+D+I hasta los niveles medios de los países de la Unión Europea.

2) Crear las condiciones adecuadas del entorno para que el sector privado aproveche su capacidad innovadora y realice el esfuerzo tecnológico imprescindible que refuerce su competitividad.

A estos objetivos y compromisos responde el Plan Valenciano de Investigación Científica, Desarrollo Tecnológico e Innovación que recoge el presente documento, una vez analizada la situación actual del Sistema de Ciencia-Tecnología-Empresa en la Comunidad Valenciana.

Plan Integral de la Familia e Infancia de la Comunidad Valenciana

El Plan Integral de la Familia e Infancia tiene como objetivo coordinar, en un documento único, las distintas acciones del Gobierno Valenciano y otras administraciones públicas que tengan repercusiones de forma directa o indirecta en el bienestar familiar. Dichas acciones servirán como instrumento para potenciar la realización de políticas integradas que garanticen la protección y el desarrollo de la familia e infancia.

En él se encuentran las actuaciones referidas a la calidad de vida familiar que, por las distintas Consellerias u otras instancias administrativas, deben impulsarse. De este modo, los agentes políticos responden a las demandas sociales que han de ser tenidas en cuenta para realizar una efectiva política social en beneficio de las familias.

A la hora de realizar un diagnóstico sobre la familia se han tenido en cuenta por un lado diversas consideraciones sociológicas y por otro los análisis del contexto social y cultural en que se encuentran las familias tanto en la Comunidad Europea, como en el conjunto del Estado Español y, más específicamente, en la Comunidad Valenciana. Las conclusiones sobre dicho diagnóstico nos permitirán realizar propuestas de intervención, o de no-intervención, que fomenten el bienestar social de la familia valenciana.

Este Plan Integral de Familia e Infancia recoge las peculiaridades y formas familiares existentes en nuestra sociedad y, principalmente, fomenta el apoyo a la familia, tenga o no menores a su cargo. También se pretende introducir la solidaridad social en aquellos núcleos familiares que se hallan sometidos a necesidades especiales o en cuyo seno existan personas vulnerables, para mantener y propiciar la solidaridad interna, el desarrollo y la dignidad personal. En este sentido, la política social es responsable de apoyar a la familia para que ésta desarrolle sus propias capacidades.

Para la adecuada aplicación de este plan, hay que tener presente que la conjugación de deberes y derechos de las familias, con los deberes y obligaciones de los poderes públicos respecto a ella, es un hecho complejo por la variedad de circunstancias. Las familias deben acceder al logro de sus objetivos fundamentales, y las políticas sociales deben propiciar que las familias cumplan sus fines y objetivos. De este modo es como debe entenderse la función subsidiaria que compete a una política familiar. Así, sólo se interviene cuando desde el ámbito familiar no se han podido conseguir las finalidades que le son propias, pero dicha intervención debe ser eficaz y ajustada a la realidad.

Así pues, las leyes que promuevan una mayor calidad de vida en las familias no deben crear una dependencia de los poderes públicos, sino que han de contribuir a su independencia y madurez, lejos de cualquier tipo de paternalismo de las administraciones.

Una equilibrada armonización de ambas responsabilidades (la familiar y la propia de las administraciones), articulará una política social familiar creadora de espacios de realización y libertad para las personas y las familias.

Las actuaciones del plan deben dirigirse a la sociedad en su conjunto. En aquellas actuaciones donde no pueden llegar las iniciativas sociales se deben favorecer las responsabilidades, las obligaciones personales y las familiares, ya que el objetivo último es garantizar la atención integral de la familia, infancia y juventud, atendiendo a cuantos problemas puedan incidir en su bienestar, previniéndolos o subsanándolos.

Como las repercusiones del bienestar de la familia tienen gran trascendencia para el bien común y la justicia social, a través del tiem-

desenvolupat mesures específiques sectorials de solidaritat amb les famílies per mitjà de diverses actuacions de política social. Actualment, es considera convenient integrar les dites mesures en un Pla Integral de Família i Infància per a aconseguir la seua major efectivitat, i impulsar altres de noves, i així, assentar les bases d'una política familiar avançada.

En el marc europeu, la Comissió Europea preveu que fa falta major solidaritat amb les famílies. Estes han de ser recolzades per mitjà de l'aplicació de les disposicions del Consell, el qual insta a facilitar la creació de dispositius que ajuden al creixement i a l'adaptació familiar en la nova organització social. Les propostes europees han de servir de marc per a la política de família a l'Estat espanyol i a la Comunitat Valenciana. Per conseqüent, tot això ha de ser tingut en compte en el desenvolupament del pla.

Dins del marc de la Generalitat, cal valorar que no tota la política social que es conceptua en este pla s'entén com a acció social, ja que la seua voluntat és que es dirigisca també a les famílies sense dificultats especials. La finalitat és que qualsevol família puga aconseguir el màxim benestar i qualitat de vida, per a aconseguir un correcte equilibri social al participar de forma normalitzada i significativa en la convivència, d'esta manera es garantix el seu desenvolupament personal. A estes famílies se'ls donarà el suport amb l'objectiu que puguen complir, per si mateixes, les seues funcions.

Este pla ha d'implicar la integració de les decisions polítiques de forma transversal. Per a això, serà necessari comptar amb una perspectiva harmònica en camps diversos però molt sensibles, com poden ser: el treball, l'economia domèstica, el suport a la vivenda, la coresponsabilitat familiar, la promoció de la cultura i finalment l'atenció i educació dels fills. D'esta manera, es podrà alleujar el pes d'aquells servicis no productius, però d'enorme transcendència i interés social, que hui graviten quasi exclusivament sobre les famílies.

El pla preveu de forma especial l'atenció que la societat ha de prestar a la família per al millor desenvolupament de la infància. Assumix l'obligació de respectar les responsabilitats i els drets dels progenitors i de la resta de la família, dels quals, el xiquet –compartint amor– rep comprensió i orientació apropiada a l'evolució de les seues capacitats físiques i mentals. Este mode de procedir serà garantia perquè, quan les actuacions del pla incidisquen en la família, produïsca en esta els màxims beneficis.

Ateses les necessitats específiques de la infància, el pla té en compte que les administracions, a través de les seues institucions, al mateix temps que complementen el suport de les responsabilitats familiars i hi ajuden, han de tindre la funció de protecció del menor dins de la més alta consideració.

És per tot això que, atesa la riquesa i complexitat de la realitat familiar, el Pla Integral de Família i Infància haurà d'atendre, com a mínim, els criteris següents:

• Respectar els drets de la família d'acord amb la normativa internacional, el marc constitucional i l'Estatut d'Autonomia.

• Considerar la família en la seua globalitat com a subjecte i objecte de drets i deures, per ser una institució vertebradora de la societat i no una mera suma d'individus.

• Considerar la família com a competent per a resoldre els seus propis problemes, limitar l'administració a ser subsidiària d'esta, i recolzar-la quan hi haja demandes personals o socials.

• Desenvolupar una política coordinada a través de les distintes administracions públiques, a fi d'obtindre la màxima eficàcia.

• Assenyalar accions socials que comprenguen l'ampli espectre que comprén el desenvolupament personal i social; a través de les relacions familiars, la comunicació familiar, la participació social d'esta i per a esta.

• Prendre en compte aquelles qüestions que propicien una justa redistribució de les rendes disponibles, que permeten abordar, a través de desgravacions fiscals, ajudes directes o acció social, qüestions com ara l'economia familiar, l'impacte de l'activitat laboral, o la conciliació de la vida familiar i la vida laboral, per mitjà de la participació directa en l'atenció, educació i salut dels fills.

• Incidir, de manera especial, en aquelles unitats familiars amb persones vulnerables o que tenen necessitats especials.

po se han desarrollado medidas específicas sectoriales de solidaridad con las familias mediante diversas actuaciones de política social. Actualmente, se considera conveniente integrar dichas medidas en un Plan Integral de Familia e Infancia para conseguir su mayor efectividad, e impulsar otras nuevas, y así, sentar las bases de una política familiar avanzada.

En el marco europeo, la Comisión Europea prevé que se precisa mayor solidaridad con las familias. Éstas deben ser apoyadas mediante la aplicación de las disposiciones del Consejo, el cual insta a facilitar la creación de dispositivos que ayuden al crecimiento y a la adaptación familiar en la nueva organización social. Las propuestas Europeas han de servir de marco para la política de familia en el Estado Español y en la Comunidad Valenciana. Por consiguiente, todo esto debe ser tenido en cuenta en el desarrollo del plan.

Dentro del marco de la Generalitat, hay que valorar que no toda la política social que se conceptúa en este plan se entiende como acción social, ya que su voluntad es que se dirija también a las familias sin dificultades especiales. La finalidad es que cualquier familia pueda alcanzar el máximo bienestar y calidad de vida, consiguiendo un correcto equilibrio social al participar de forma normalizada y significativa en la convivencia, garantizando así su desarrollo personal. A estas familias se las apoyará con el objetivo de que puedan cumplir, por sí mismas, sus funciones.

Este plan debe implicar la integración de las decisiones políticas de forma transversal. Para ello será preciso contar con una perspectiva armónica en campos diversos pero muy sensibles, como pueden ser: el trabajo, la economía doméstica, el apoyo a la vivienda, la corresponsabilidad familiar, la promoción de la cultura y finalmente el cuidado y educación de los hijos. De este modo, se podrá aliviar el peso de aquellos servicios no productivos, pero de enorme trascendencia e interés social, que hoy gravitan casi exclusivamente sobre las familias.

El plan contempla de forma especial el cuidado que la sociedad debe prestar a la familia para el mejor desarrollo de la infancia. Asume la obligación de respetar las responsabilidades y los derechos de los progenitores y del resto de la familia, de los cuales, el niño —compartiendo amor— recibe comprensión y orientación apropiada a la evolución de sus capacidades físicas y mentales. Este modo de proceder será garantía para que, cuando las actuaciones del plan incidan en la familia, produzca en ella los máximos beneficios.

Dadas las necesidades específicas de la infancia, el plan tiene en cuenta que las administraciones, a través de sus instituciones, a la vez que complementan y ayudan al soporte de las responsabilidades familiares, han de tener la función de protección del menor dentro de la más alta consideración.

Es por todo ello que, dada la riqueza y complejidad de la realidad familiar, el Plan Integral de Familia e Infancia deberá atender, como mínimo, a los siguientes criterios:

• Respetar los derechos de la familia en consonancia con la normativa internacional, el marco constitucional y el Estatuto de Autonomía.

• Considerar la familia en su globalidad como sujeto y objeto de derechos y deberes, por ser una institución vertebradora de la sociedad y no una mera suma de individuos.

• Considerar a la familia como competente para resolver sus propios problemas, limitándose la administración a ser subsidiaria de la misma, apoyándola cuando existan demandas personales o sociales.

• Desarrollar una política coordinada a través de las distintas administraciones públicas, con el fin de obtener la máxima eficacia.

• Señalar acciones sociales que comprendan el amplio espectro que abarca el desarrollo personal y social; a través de las relaciones familiares, la comunicación familiar, la participación social de ésta y para ésta.

• Tomar en cuenta aquellas cuestiones que propicien una justa redistribución de las rentas disponibles, que permitan abordar, a través de desgravaciones fiscales, ayudas directas o acción social, cuestiones tales como la economía familiar, el impacto de la actividad laboral, o la conciliación de la vida familiar y la vida laboral, mediante la participación directa en el cuidado, educación y salud de los hijos.

• Incidir, de manera especial, en aquellas unidades familiares con personas vulnerables o que tienen necesidades especiales.

Com es pot veure, l'univers que comprén la vida familiar afecta totes les facetes en què es veu embolicat l'individu; per tant, este pla arbitra sistemes d'aproximació a esta realitat en tot els àmbits del desenvolupament social humà: treball, salut, educació, convivència, iniciativa social, i la resta de facetes que confluïxen en l'organització social i familiar. Les dites facetes s'articularan a través d'eixos, entesos estos com a centre entorn al qual gira la resta. Este marc permet un referent en el qual projectar les opcions que han d'aportar-se per les distintes polítiques que, entorn de la família, s'han realitzat, i aquelles que han de dur-se a terme en el canviant món de les relacions sociofamiliars. Els eixos a través dels quals girarà la política familiar són:

1. Estructura de la vida familiar.
2. Família i participació ciutadana significativa.
3. Família i modernització social.
4. Família i qualitat de vida.

Els dits eixos preveuran sempre la família com unida a la infància. La infància no s'entén fora del context familiar i el que es procura sempre, quan hi ha menors amb problemes socials o personals, és donar-los curs i reincorporar el menor a una vida familiar normalitzada. Per això, en tot moment, quan parlem de família estem implícitament parlant d'infància, i quan parlem d'infància estem incloent la família.

La Generalitat planificarà, coordinarà i avaluarà, en l'exercici de les seues competències, el desenvolupament d'este pla. A més, a través de la normativa i la promoció de la participació social vertebrarà el suport necessari perquè les famílies exercisquen, per si mateixes i plenament, les seues competències.

Tot l'anteriorment exposat, dóna raó de la necessitat realitzar un pla integral de suport a la família a la Comunitat Autònoma Valenciana, si bé este, com veiem, inclou la infància, com a part inseparable de la família.

Pla Valencià de la Immigració 2004-2007

La població immigrant de la Comunitat Valenciana ha experimentat un augment considerable en els últims anys. Per afrontar esta nova realitat social, el Govern Valencià ha dissenyat el Pla Valencià de la Immigració, un projecte amb què es pretén garantir la plena integració social i laboral d'este col·lectiu i del seguiment de la qual s'encarregaran la Comissió Interdepartamental i el Fòrum Valencià de la Immigració.

La posada en marxa d'este pla preveu un pressupost de 939 milions d'euros fins al 2007 i inclou 45 programes emmarcats en 10 àrees, un conjunt de programes i mesures concretes d'integració en matèries com la formació i la inserció laboral, l'atenció sanitària i educativa, l'accés a la vivenda i l'atenció a grups de risc d'exclusió social.

El Pla Valencià de la Immigració pretén coordinar el conjunt d'actuacions en els distints departaments del Govern Valencià que compartixen objectius, recursos i models d'intervenció social per a establir una planificació ordenada i racional dels recursos disponibles. La seua elaboració s'ha dut a terme a partir d'estudis jurídics i sociològics que han permés conéixer la situació de la immigració a la Comunitat Valenciana. Cada any, el Govern Valencià destina al voltant de 550 milions d'euros a programes d'integració, a través de col·legis, del sistema sanitari, de polítiques actives i de vivenda.

Principis generals del Pla Valencià d'Immigració

La decisió sobre els principis rectors que han de constituir-se en fonament i guia de la política d'integració de la Generalitat que serà dissenyada, impulsada i coordinada per la Direcció General d'Immigració, és una qüestió clau en què intervenen múltiples consideracions. En major o menor mesura, ha sigut necessari estudiar amb certa profunditat algunes legislacions que, per la seua especificitat, influïxen directament o indirectament en les polítiques, plans i programes que han sigut dissenyades en el present Pla Valencià d'Immigració.

Es distingixen, d'una banda, els principis generals que guien totes les accions proposades i, d'altra banda, aquells principis que caracteritzen l'estructura i el funcionament del Pla Valencià d'Immigració. Quant als principis generals s'establixen com a tals, que els estran-

Como se puede ver, el universo que abarca la vida familiar afecta a todas las facetas en las que se ve envuelto el individuo; por tanto, este plan arbitra sistemas de aproximación a esta realidad en todo los ámbitos del desarrollo social humano: trabajo, salud, educación, convivencia, iniciativa social, y demás facetas que confluyen en la organización social y familiar. Dichas facetas se articularán a través de ejes, entendidos éstos como centro en torno al cual gira lo demás. Este marco permite un referente en el cual proyectar las opciones que deben aportarse por las distintas políticas que, en torno a la familia, se han realizado, y aquellas que deben llevarse a cabo en el cambiante mundo de las relaciones sociofamiliares, Los ejes a través de los cuales girará la política familiar son:

1. Estructura de la vida familiar.
2. Familia y participación ciudadana significativa.
3. Familia y modernización social.
4. Familia y calidad de vida.

Dichos ejes contemplarán siempre a la familia como unida a la infancia. La infancia no se entiende fuera del contexto familiar y lo que se procura siempre, cuando existen menores con problemas sociales o personales, es dar cauce a los mismos reincorporando al menor a una vida familiar normalizada. Por esto, en todo momento, cuando hablamos de familia estamos implícitamente hablando de infancia, y cuando hablamos de infancia estamos incluyendo a la familia.

La Generalitat planificará, coordinará y evaluará, en el ejercicio de sus competencias, el desarrollo de este plan. Además a través de la normativa y la promoción de la participación social vertebrará el apoyo necesario para que las familias ejerzan, por si mismas y plenamente, sus competencias.

Todo lo anteriormente expuesto, da razón de la necesidad de realizar un plan integral de apoyo a la familia en la Comunidad Autónoma Valenciana, si bien éste, como vemos, incluye la infancia, como parte inseparable de la familia.

Plan Valenciano de la Inmigración 2004-2007

La población inmigrante de la Comunidad Valenciana ha experimentado un aumento considerable en los últimos años. Para hacer frente a esta nueva realidad social, el Gobierno Valenciano ha diseñado el Plan Valenciano de la Inmigración, un proyecto con el que se pretende garantizar la plena integración social y laboral de este colectivo y de cuyo seguimiento se encargarán la Comisión Interdepartamental y el Foro Valenciano de la Inmigración.

La puesta en marcha de este plan contempla un presupuesto de 939 millones de euros hasta 2007 e incluye 45 programas enmarcados en diez áreas, un conjunto de programas y medidas concretas de integración en materias como la formación y la inserción laboral, la atención sanitaria y educativa, el acceso a la vivienda y la atención a grupos de riesgo de exclusión social.

El Plan Valenciano de la Inmigración pretende coordinar el conjunto de actuaciones en los distintos departamentos del Gobierno Valenciano que comparten objetivos, recursos y modelos de intervención social para establecer una planificación ordenada y racional de los recursos disponibles. Su elaboración se ha llevado a cabo a partir de estudios jurídicos y sociológicos que han permitido conocer la situación de la inmigración en la Comunidad Valenciana. Cada año, el Gobierno Valenciano destina alrededor de 550 millones de euros a programas de integración, a través de colegios, del sistema sanitario, de políticas activas y de vivienda.

Principios Generales del Plan Valenciano de Inmigración

La decisión acerca de los principios rectores que deben constituirse en fundamento y guía de la política de integración de la Generalitat que será diseñada, impulsada y coordinada por la Dirección General de Inmigración, es una cuestión clave en la que intervienen múltiples consideraciones. En mayor o menor medida, ha sido necesario estudiar concierta profundidad algunas legislaciones que, por su especificidad, influyen directa o indirectamente en las políticas, planes y programas que han sido diseñadas en el presente Plan Valenciano de Inmigración.

Se distinguen, por una parte, los principios generales que guían todas las acciones propuestas y, por otra parte, aquellos principios que caracterizan la estructura y el funcionamiento del Plan Valenciano de Inmigración. En cuanto a los principios generales se establecen como tales, que

gers exerciten els drets que els reconeix la Llei d'Estrangeria vigent en condicions d'igualtat amb els espanyols en els àmbits autonòmic, nacional, europeu i internacional; la normalització dels servicis, d'esta manera s'evita la creació d'estructures paral·leles susceptibles de derivar en segregació de la població immigrant, si bé esta normalització es presenta matisada per l'establiment d'un cert nombre de mesures específiques en raó de determinades particularitats observades en el col·lectiu immigrant, principalment, pel que fa als moments inicials o d'arribada a una societat nova i, en gran manera, desconeguda; la cooperació i col·laboració social també orienta el desenvolupament del Pla i el coadjuva a aconseguir la màxima eficàcia en el seu funcionament des de la perspectiva del paper de les entitats relacionades amb els immigrants i de la societat civil en general per a aconseguir la integració en la pràctica quotidiana.

Finalment, el principi d'integració representa, el criteri central que constituïx tant l'origen com el fi de la política migratòria i que beneficia tant els immigrants com el conjunt de la societat d'acollida. Per la seua banda, els principis que caracteritzen l'estructura i el funcionament del present Pla són, el de la Prevenció, en el sentit del seu afany per detectar les possibles problemàtiques i actuar sobre estes. L'avaluació contínua de les actuacions i mesures previstes en el Pla serà el principal instrument de garantia del principi de Prevenció. El principi de la Transversalitat, en el sentit de l'horitzontalitat que presidix les seues actuacions.

I, els principis de Coordinació i Cooperació interadministrativa, dos principis que completen les actuacions previstes en el Pla sobre la base de la participació de tots els òrgans implicats en la posada en pràctica d'este.

Objectius generals

1. Incidir de manera decisiva, per mitjà del present Pla Valencià d'Immigració, en la integració social i econòmica de la població immigrant, proposant a través d'este, les polítiques sectorials necessàries per a la solució de les diferents problemàtiques plantejades.

2. Actuació concertada i integradora de les actuacions en matèria d'integració de la immigració dels sectors de la societat civil implicats en esta tasca.

3. Servir de suport al Govern Valencià sobre la distribució i els efectes dels fluxos migratoris en l'àmbit de la Comunitat Valenciana, així com de les necessitats de les persones immigrants en els diferents sectors productius de l'àmbit autonòmic.

Objectius específics

1. Instrumentar, recollir i articular el conjunt d'actuacions que es promouen en l'àmbit competencial de la Generalitat, d'acord amb la política global d'integració adoptada pel Govern Valencià.

2. Integrar el conjunt de programes i mesures concretes que hauran de ser aplicades durant el període de vigència del Pla i coordinar les actuacions que seran duts a terme pels distints departaments de la Generalitat en matèria d'immigració.

3. Constituir-se en un instrument flexible en què aniran incorporant-se les mesures i actuacions concretes que siguen necessàries per a aconseguir els objectius generals del present Pla orientats a la integració i la cohesió social, sobre la base de la mateixa evolució del fet migratori a la nostra comunitat autònoma.

4. Proporcionar respostes a les necessitats actuals i establir els instruments i mecanismes que permeten tindre un coneixement actualitzat de la realitat per a previndre les qüestions que caldrà tractar a mitjà i llarg termini.

5. Proposar actuacions a curt termini que incidisquen sobre els factors que generen els conflictes, d'esta manera s'evita realitzar una lectura culturalista dels conflictes socials.

6. Coordinar el conjunt de les actuacions dels diversos departaments implicats (sanitat, ensenyança, servicis socials, vivenda, etc), que compartixen objectius, recursos i models d'intervenció, per a establir una planificació ordenada i racional dels recursos disponibles, i garantir la unitat de l'acció política del Govern Valencià.

7. Articular la cooperació entre el Govern central, la Unió Europea, les administracions públiques dels països emissors d'immigració, així com les entitats locals de l'àmbit territorial de la Comunitat Valenciana.

los extranjeros ejercitan los derechos que les reconoce la Ley de Extranjería vigente en condiciones de igualdad con los españoles en los ámbitos autonómico, nacional, europeo e internacional; la normalización de los servicios, evitando la creación de estructuras paralelas susceptibles de derivar en segregación de la población inmigrante, si bien esta normalización se presenta matizada por el establecimiento de un cierto número de medidas específicas en razón de determinadas particularidades observadas en el colectivo inmigrante, principalmente, por lo que respecta a los momentos iniciales o de llegada a una sociedad nueva y, en gran medida, desconocida; la cooperación y colaboración social también orienta el desarrollo del Plan y coadyuva al mismo a alcanzar la máxima eficacia en su funcionamiento desde la perspectiva del papel de las entidades relacionadas con los inmigrantes y de la sociedad civil en general para alcanzar la integración en la práctica cotidiana.

Por último, el principio de integración representa, el criterio central que constituye tanto el origen como el fin de la política migratoria y que beneficia tanto a los inmigrantes como al conjunto de la sociedad de acogida. Por su parte, los principios que caracterizan la estructura y el funcionamiento del presente Plan son, el de la Prevención, en el sentido de su afán por detectar las posibles problemáticas y actuar sobre ellas. La evaluación continua de las actuaciones y medidas previstas en el Plan será el principal instrumento de garantía del principio de Prevención. El principio de la Transversalidad, en el sentido de la horizontalidad que preside sus actuaciones.

Y, los principios de Coordinación y Cooperación interadministrativa, dos principios que completan las actuaciones previstas en el Plan sobre la base de la participación de todos los órganos implicados en la puesta en práctica del mismo.

Objetivos generales

1. Incidir de manera decisiva, mediante el presente Plan Valenciano de Inmigración, en la integración social y económica de la población inmigrante, proponiendo a través del mismo, las políticas sectoriales necesarias para la solución de las diferentes problemáticas planteadas.

2. Actuación concertada e integradora de las actuaciones en materia de integración de la inmigración de los sectores de la sociedad civil implicados en esta tarea.

3. Servir de soporte al Gobierno valenciano acerca de la distribución y efectos de los flujos migratorios en el ámbito de la Comunidad Valenciana, así como de las necesidades de las personas inmigrantes en los diferentes sectores productivos del ámbito autonómico.

Objetivos específicos

1. Instrumentar, recoger y articular el conjunto de actuaciones que se promueven en el ámbito competencial de la Generalitat, de acuerdo con la política global de integración adoptada por el Gobierno valenciano.

2. Integrar el conjunto de programas y medidas concretas que deberán ser aplicadas durante el periodo de vigencia del Plan y coordinar las actuaciones que se vienen llevando a cabo por los distintos departamentos de la Generalitat en materia de inmigración.

3. Constituirse en un instrumento flexible en el que se irán incorporando las medidas y actuaciones concretas que sean necesarias para conseguir los objetivos generales del presente Plan orientados a la integración y la cohesión social, sobre la base de la propia evolución del hecho migratorio en nuestra Comunidad autónoma.

4. Proporcionar respuestas a las necesidades actuales y establecer los instrumentos y mecanismos que permitan tener un conocimiento actualizado de la realidad para prevenir las cuestiones que habrá que tratar a medio y largo plazo.

5. Proponer actuaciones a corto plazo que incidan sobre los factores que generan los conflictos, evitando realizar una lectura culturalista de los conflictos sociales.

6. Coordinar el conjunto de las actuaciones de los diversos departamentos implicados (sanidad, enseñanza, servicios sociales, vivienda, etc), que comparten objetivos, recursos y modelos de intervención, para establecer una planificación ordenada y racional de los recursos disponibles, y garantizar la unidad de la acción política del Gobierno Valenciano.

7. Articular la cooperación entre el Gobierno central, la Unión Europea, las administraciones públicas de los países emisores de inmigración, así como con las entidades locales del ámbito territorial de la Comunidad Valenciana.

8. Fer partícip en la resposta els reptes que presenta la immigració, i en el desenvolupament del model valencià d'integració, el conjunt de la societat valenciana, de l'administració pública, de les entitats i associacions i dels agents socials.

9. Promoure i afavorir la participació de la població immigrant en tots els àmbits de la vida social, política i econòmica de la Comunitat.

Pla Jove de la Generalitat

El Pla Jove Valencià per al període 2002-2005, té com a meta o finalitat, analitzar la situació dels jóvens valencians i plantejar un procés de busca de solucions davant dels reptes que suposa accedir a la seua autonomia personal i inserció social.

Així mateix, el Pla Jove Valencià, haurà d'actualitzar, a la Comunitat Valenciana, la promoció de la participació lliure i eficaç de la joventut en el desenvolupament polític, social, econòmic, cultural i humà de la nostra societat, meta que comptarà amb l'associacionisme juvenil com a ferramenta fonamental.

Els objectius generals que es pretenen amb l'elaboració del Pla Jove Valencià són:

1. Oferir als jóvens valencians possibilitats i recursos per a la seua emancipació i per a la millora de la seua qualitat de vida.

2. Establir les directrius generals de la política juvenil que ha de desenvolupar la Generalitat, coordinant totes les actuacions de les diferents conselleries, en totes aquelles àrees que incidisquen especialment en els jóvens, i comptant per a aconseguir-ho amb la contribució de totes les administracions i també amb els mateixos jóvens i les seues organitzacions.

Per a poder arribar al compliment del Pla Jove Valencià s'articulen els objectius metodològics següents:

1. Aprofundir en el diagnòstic qualitatiu i quantitatiu de la realitat juvenil valenciana. En este sentit i paral·lelament a l'elaboració del Pla, l'Institut Valencià de la Joventut podrà impulsar la realització d'un estudi sociològic que analitze la situació i les característiques de la joventut valenciana del segle XXI.

2. Intensificar la participació i la reflexió tècnica i política, per part dels distints servicis i departaments de l'Institut Valencià de la Joventut de la Generalitat.

3. Incorporar en este procés d'elaboració el punt de vista i les propostes dels mateixos jóvens i dels sectors implicats.

En esta participació dels jóvens dins del procés d'elaboració del Pla Jove Valencià, ocuparan un lloc preferent les estructures associatives que formen els mateixos jóvens.

Amb l'elaboració del Pla Jove i a través de la formulació dels seus objectius i actuacions, la Generalitat planteja la consecució dels objectius corporatius següents:

1. Propiciar que es donen les condicions necessàries perquè els jóvens aconseguixen més ràpidament i fàcilment el seu desenvolupament, autonomia i emancipació personal.

2. Fomentar la integració i la participació social dels jóvens a través de les seues pròpies organitzacions i col·lectius, pal·liant i prevenint les situacions de marginació i de desigualtat en les seues oportunitats socials. Així mateix, sensibilitzar i educar la joventut en els valors de no-discriminació, tolerància i convivència democràtica.

3. Millorar la salut i la qualitat de vida dels jóvens.

4. Crear nous recursos materials i socials al servici de la joventut i optimitzar els ja existents.

5. Garantir una estreta coordinació interdepartamental i orgànica de la Generalitat i també impulsar la col·laboració amb la resta de les administracions públiques i d'organitzacions socials que puguen aportar-li continguts significatius en matèria juvenil.

Projecte de l'Institut Valencià d'Atenció als Discapacitats

L'Institut Valencià d'Atenció a Discapacitats (IVADIS), és un organisme públic pertanyent a la Generalitat, dedicat a l'atenció de persones amb discapacitat psíquica, a més d'altres servicis socials especialitzats.

Té com a projecte, millorar la qualitat de vida de totes les persones assistides, cuidant especialment el treball humà, a través de tractaments integrals i segons les seues autèntiques necessitats.

8. Hacer partícipe en la respuesta a los retos que presenta la inmigración y en el desarrollo del modelo valenciano de integración, al conjunto de la sociedad valenciana, de la administración pública, de las entidades y asociaciones y de los agentes sociales.

9. Promover y favorecer la participación de la población inmigrante en todos los ámbitos de la vida social, política y económica de la Comunidad.

Plan Joven de la Generalitat

El Plan Joven Valenciano para el periodo 2002-2005, tiene como meta o finalidad, analizar la situación de los jóvenes valencianos y plantear un proceso de búsqueda de soluciones ante los retos que supone acceder a su autonomía personal e inserción social.

Así mismo, el Plan Joven Valenciano, deberá actualizar, en la Comunidad Valenciana, la promoción de la participación libre y eficaz de la juventud en el desarrollo político, social, económico, cultural y humano de nuestra sociedad, meta que contará con el asociacionismo juvenil como herramienta fundamental.

Los objetivos generales que se pretenden con la elaboración del Plan Joven Valenciano son:

1. Ofrecer, a los jóvenes valencianos, posibilidades y recursos para su emancipación y para la mejora de su calidad de vida.

2. Establecer las directrices generales de la política juvenil que ha de desplegar la Generalitat, coordinando todas las actuaciones de las diferentes Consellerias, en todas aquellas áreas que incidan especialmente en los jóvenes, y contando para conseguirlo con la contribución de todas las administraciones y también con los mismos jóvenes y sus organizaciones.

Para poder llegar al cumplimiento del Plan Joven Valenciano se articulan los objetivos metodológicos siguientes:

1. Profundizar en el diagnóstico cualitativo y cuantitativo de la realidad juvenil valenciana. En este sentido y paralelamente a la elaboración del Plan, el Instituto Valenciano de la Juventud podrá impulsar la realización de un estudio sociológico que analice la situación y las características de la juventud valenciana del siglo XXI.

2. Intensificar la participación y la reflexión técnica y política, por parte de los distintos servicios y departamentos del Instituto Valenciano de la Juventud de la Generalitat.

3. Incorporar en este proceso de elaboración el punto de vista y las propuestas de los mismos jóvenes y de los sectores implicados.

En esta participación de los jóvenes dentro del proceso de elaboración del Plan Joven Valenciano, ocuparán un lugar preferente las estructuras asociativas que los mismos jóvenes formen.

Con la elaboración del Plan Joven y a través de la formulación de sus objetivos y actuaciones, la Generalitat plantea la consecución de los objetivos corporativos siguientes:

1. Propiciar que se den las condiciones necesarias para que los jóvenes alcancen más rápida y fácilmente su desarrollo, autonomía y emancipación personal.

2. Fomentar la integración y la participación social de los jóvenes a través de sus propias organizaciones y colectivos, paliando y previniendo las situaciones de marginación y de desigualdad en sus oportunidades sociales. Así mismo, sensibilizar y educar la juventud en los valores de no-discriminación, tolerancia y convivencia democrática.

3. Mejorar la salud y la calidad de vida de los jóvenes.

Crear nuevos recursos materiales y sociales al servicio de la juventud y optimizar los ya existentes.

4. Garantizar una estrecha coordinación interdepartamental y orgánica de la Generalitat y también impulsar la colaboración con el resto de las administraciones públicas y de organizaciones sociales que puedan aportarle contenidos significativos en materia juvenil.

Proyecto del Instituto Valenciano de Atención a los Discapacitados

El Instituto Valenciano de Atención a Discapacitados (IVADIS), es un organismo público perteneciente a la Generalitat, dedicado a la atención de personas con discapacidad psíquica, además de otros servicios sociales especializados.

Tiene como proyecto, mejorar la calidad de vida de los asistidos/as, cuidando especialmente del trabajo humano, a través de tratamientos integrales y en función de sus auténticas necesidades.

El servici que presta l'IVADIS es definix com un conjunt d'accions tendents a aconseguir el desenvolupament màxim de la persona amb discapacitat, així com la seua inserció social.

El projecte IVADIS pretén millorar la qualitat de vida dels assistits, cuidant especialment el tracte humà, a través de tractaments integrals i segons les seues autèntiques necessitats. Amb este fi s'adopten els compromisos següents:

• Actuar amb l'exemple.

• Aconseguir les majors cotes possibles d'integració de les persones amb discapacitat psíquica, optimitzant els nostres programes formatius, dissenyant programes de captació que s'adeqüen a les necessitats del mercat, avaluant i realitzant processos de seguiment de les nostres accions.

• Adequar el nostre servicis a les necessitats dels usuaris i familiars, acostant-los a l'entorn familiar, oferint un ampli servici d'informació i orientació. Millorar els nostres procediments, fomentant el treball en equip, oferint la metodologia i formació adequades.

• Potenciar la informació entre els treballadors de l'organització, tant de vertical com d'horitzontal, millorant esta i col·laborant entre els diferents centres de la nostra organització.

• Optimitzar els nostres recursos tant humans com materials. Millorar la gestió, potenciant la coordinació, dotant-nos dels mecanismes necessaris per a generar la nostra infraestructura, a través de projectes realistes i conseqüents.

La finalitat d'IVADIS és construir un projecte comú, transparent, que responga les necessitats de tot: usuaris, familiars, treballadors de la nostra organització; que servisca per a conscienciar la societat i puga convertir-se en el referent de l'atenció a persones amb discapacitat psíquica.

3.2. Identificació de les arees d'intervenció i dels problemes de salut més importants

3.2.1. Consulta a professionals sanitaris (informadors clau)

El present Pla de Salut s'estructura de manera que cada necessitat o problema de salut, constituïx un capítol en què són definits els objectius generals, els objectius específics i els objectius del Pla de Salut. Posteriorment, es detallen les línies d'intervenció que, consensuades pels experts, es dissenyen per a donar resposta a estes necessitats identificades.

Partint d'este plantejament, la primera labor en l'elaboració del Pla de Salut va consistir a enunciar aquelles àrees sobre les quals existixen més necessitats de salut. La Comissió Tecnicodirectiva, va tindre en compte els problemes de salut que es van tractar en l'anterior Pla de Salut, en el qual va primar igualment la identificació de les necessitats de salut una vegada previstos els indicadors sanitaris, els estudis sobre les opinions de la població, les enquestes de salut, i l'opinió dels grups d'experts. Junt amb esta informació, es va utilitzar l'actualització de la informació epidemiològica i les tendències observades. Finalment, es va tindre en consideració l'opinió d'altres professionals sanitaris en qualitat d'informadors clau, i tot això va permetre definir, per mitjà de consens, aquelles àrees de salut sobre les quals s'havia d'incidir en el II Pla de Salut.

3.2.2. Consulta a la comissió tècnica directiva per mitjà d'aplicació de mètodes de consens

La Comissió Tecnicodirectiva, per mitjà de consens, va redactar i reorganitzar les àrees d'intervenció, que s'agrupaven en dèsset grups, a fi de facilitar la lectura del document, les quals s'enumeren a continuació:

1. Hàbits i estils de vida:
a) Tabac
b) Alcohol i drogues
c) Alimentació i nutrició
d) Exercici físic/activitat física
e) Salut sexual i reproductiva
2. Entorn i salut:
a) Salut laboral
b) Medi ambient i salut
c) Seguretat alimentària
d) Salut perinatal
e) Salut en la infància i adolescència
3. Malalties prevenibles per mitjà de vacunació

El servicio que presta el IVADIS se define como un conjunto de acciones tendentes a lograr el desarrollo máximo de la persona con discapacidad así como su inserción social.

El proyecto IVADIS pretende mejorar la calidad de vida de los asistidos, cuidando especialmente el trato humano, a través de tratamientos integrales y en función de sus auténticas necesidades. Con este fin se adoptan los siguientes compromisos:

• Actuar con el ejemplo.

• Conseguir las mayores cotas posibles de integración de las personas con discapacidad psíquica, optimizando nuestros programas formativos, diseñando programas de captación que se adecuen a las necesidades del mercado, evaluando y realizando procesos de seguimiento de nuestras acciones.

• Adecuar nuestro servicios a las necesidades de los usuarios y familiares, acercándolos al entorno familiar, ofreciendo un amplio servicio de información y orientación. Mejorar nuestros procedimientos, fomentando el trabajo en equipo, ofreciendo la metodología y formación adecuadas.

• Potenciar la información entre los trabajadores de la organización, tanto vertical como horizontal, mejorando la misma y la colaboración entre los diferentes centros de nuestra organización.

• Optimizar nuestros recursos tanto humanos como materiales, Mejorar la gestión, potenciando la coordinación, dotándonos de los mecanismos necesarios para generar nuestra infraestructura, a través de proyectos realistas y consecuentes.

La finalidad de IVADIS es construir un proyecto común, transparente, que responda a las necesidades de todos, usuarios, familiares, trabajadores de nuestra organización, que sirva para concienciar a la sociedad y pueda convertirse en el referente de la atención a personas con discapacidad psíquica.

3.2 Identificación de las áreas de intervención y de los problemas de salud más importantes

3.2.1 Consulta a profesionales sanitarios (informadores clave)

El presente Plan de Salud se estructura de manera que cada necesidad o problema de salud, constituye un capítulo en el que son definidos los objetivos generales, los objetivos específicos y los objetivos del Plan de Salud. Posteriormente, se detallan las líneas de intervención que, consensuadas por los expertos, se diseñan para dar respuesta a estas necesidades identificadas.

Partiendo de este planteamiento, la primera labor en la elaboración del II Plan de Salud consistió en enunciar aquellas áreas sobre las que existen más necesidades de salud. La Comisión Técnica-Directiva, tuvo en cuenta los problemas de salud que se trataron en el anterior Plan de Salud, en el que primó igualmente la identificación de las necesidades de salud una vez contemplados los indicadores sanitarios, los estudios sobre las opiniones de la población, las encuestas de salud, y la opinión de los grupos de expertos. Junto a esta información, se utilizó la actualización de la información epidemiológica y las tendencias observadas. Por último, se tuvo en consideración la opinión de otros profesionales sanitarios en calidad de informadores clave, y todo ello permitió definir, mediante consenso, aquellas áreas de salud sobre las que se debía incidir en el II Plan de Salud.

3.2.2. Consulta a la Comisión Técnica Directiva mediante aplicación de métodos de consenso

La Comisión Técnica-Directiva, mediante consenso, redactó y reorganizó las áreas de intervención, agrupándolas en diecisiete grupos, con el fin de facilitar la lectura del documento, las cuales se enumeran a continuación:

1. Hábitos y estilos de vida:
a) Tabaco
b) Alcohol y drogas
c) Alimentación y nutrición.
d) Ejercicio físico/actividad física
e) Salud sexual y reproductiva
2. Entorno y salud:
a) Salud laboral
b) Medio ambiente y salud
c) Seguridad alimentaria
d) Salud perinatal
e) Salud en la infancia y adolescencia
3. Enfermedades prevenibles mediante vacunación

4. Malalties cardiovasculars i vasculars cerebrals
a) Malalties cardiovasculars
b) Malalties vasculars cerebrals: Ictus
5. Diabetis
6. Càncer
7. Malalties neurodegeneratives. Demències
8. VIH/Sida
9. Vigilància en salut de problemes emergents
a) Hemovigilància
b) Tuberculosi com a malaltia reemergent
10. Malalties osteoarticulars
11. Salut mental
12. Lesions per accidents de trànsit
13. Lesions per violència domèstica
14. Àrea sociosanitària
a) Envelliment
b) Cures pal·liatives
15. Ús racional del medicament
16. Urgències i emergències
17. Desigualtats en salut

3.3. Establiment d'objectius generals i específics del II Pla de Salut

Una vegada definides les àrees d'intervenció, es van establir els objectius generals i específics. Els objectius generals fan menció a l'objectiu últim en termes de guany en salut i solen referir-se a disminucions de la incidència o prevalència de la malaltia i les seues conseqüències. En els objectius específics es detallen d'una manera més concreta aquelles metes a aconseguir per a aconseguir els objectius generals. En les àrees d'intervenció que coincidixen amb el Pla de Salut 2001-2004 hi ha continuisme dels objectius generals i específics. Este fet, és fàcilment explicable tenint en compte que no han variat les causes i determinants que van generar l'enunciat d'estos. Si bé, s'han modificat els objectius del II Pla de Salut (operatius, instrumentals o finalistes), i les línies d'actuació per a poder donar resposta a la situació actual. En les noves àrees d'intervenció es marca l'estratègia completa des dels objectius generals.

3.4. Definició dels objectius del II Pla de Salut i de les línies d'actuació per mitjà de consulta als professionals sanitaris

3.4.1. Creació dels grups de treball i aplicació de la metodologia de la matriu de Haddon modificada

Una de les fortaleses de qualsevol document de planificació sanitària residix en la participació en la seua elaboració, d'aquelles persones o agents que estan relacionats directament amb els problemes de salut, tant pel que fa a la seua percepció, com amb la posada en marxa de les solucions adoptades. En este sentit, i mantenint la filosofia metodològica de l'anterior Pla de Salut, per a la redefinició dels objectius i disseny de les línies d'actuació es van constituir grups de treball, un per cada àrea d'intervenció. Els grups, d'entre 8 i 12 persones, estaven formats per professionals experts en la matèria corresponent a la seua àrea i estaven coordinats per un professional de l'administració sanitària amb experiència laboral en la mateixa àrea d'intervenció. Entre els professionals dels grups es trobaven representants de les societats científiques implicades en cada problema de salut, professionals de reconegut prestigi pertanyents a distintes disciplines a fi que aportaren una visió integral.

El treball d'estos grups es va desenvolupar en jornades de treball consecutives i, es van utilitzar tècniques que van permetre abordar els problemes de salut des de tots els seus determinants. Concretament, es va utilitzar la matriu de Haddon modificada i adaptada per a l'anàlisi de la formulació de polítiques (Peiró R, 2002). Estes tècniques permeten també aportar les solucions a partir de les dimensions consensuades prèviament i, este abordatge múltiple afavorix l'aplicació de solucions més efectives.

Des d'un punt de vista conceptual, la tècnica aplicada, basada en la matriu de Haddon, consistix a analitzar cada un dels problemes de salut tenint en compte distint eixos, perspectives o dimensions. Estes dimensions configuren els eixos d'ordenades i abscisses d'una grae-

4. Enfermedades cardio y cerebrovasculares
a) Enfermedades cardiovasculares
b) Enfermedades cerebrovasculares: Ictus
5. Diabetes
6. Cáncer
7. Enfermedades neurodegenerativas. Demencias
8. VIH/Sida
9. Vigilancia en salud de problemas emergentes
a) Hemovigilancia
b) Tuberculosis como enfermedad reemergente
10. Enfermedades osteoarticulares
11. Salud Mental
12. Lesiones por accidentes de tráfico
13. Lesiones por violencia doméstica
14. Área sociosanitaria
a) Envejecimiento
b) Cuidados paliativos
15. Uso racional del medicamento
16. Urgencias y emergencias
17. Desigualdades en salud

3.3. Establecimiento de objetivos generales y específicos del II Plan de Salud

Una vez definidas las áreas de intervención, se establecieron los objetivos generales y específicos. Los objetivos generales hacen mención al objetivo último en términos de ganancia en salud y suelen referirse a disminuciones de la incidencia o prevalencia de la enfermedad y sus consecuencias. En los objetivos específicos se detallan de una manera más concreta aquellas metas a alcanzar para conseguir los objetivos generales. En las áreas de intervención que coinciden con el Plan de Salud 2001-2004 existe continuismo de los objetivos generales y específicos. Este hecho, es fácilmente explicable teniendo en cuenta que no han variado las causas y determinantes que generaron el enunciado de los mismos. Si bien, se han modificado los objetivos del II Plan de Salud (operativos, instrumentales o finalistas), y las líneas de actuación para poder dar respuesta a la situación actual. En las nuevas áreas de intervención se marca la estrategia completa desde los objetivos generales.

3.4. Definición de los objetivos del II Plan de Salud y de las líneas de actuación mediante consulta a los profesionales sanitarios

3.4.1 Creación de los grupos de trabajo y aplicación de la metodología de la matriz de Haddon modificada

Una de las fortalezas de cualquier documento de planificación sanitaria reside en la participación en su elaboración, de aquellas personas o agentes que están relacionados directamente con los problemas de salud, tanto en lo que se refiere a la percepción de los mismos, como con la puesta en marcha de las soluciones adoptadas. En este sentido, y manteniendo la filosofía metodológica del anterior Plan de Salud, para la redefinición de los objetivos y diseño de las líneas de actuación se constituyeron grupos de trabajo, uno por cada área de intervención. Los grupos, de entre 8 y 12 personas, estaban formados por profesionales expertos en la materia correspondiente a su área y estaban coordinados por un profesional de la administración sanitaria con experiencia laboral en la misma área de intervención. Entre los profesionales de los grupos se encontraban representantes de las sociedades científicas implicadas en cada problema de salud, profesionales de reconocido prestigio pertenecientes a distintas disciplinas con el fin de que aportaran una visión integral.

El trabajo de estos grupos se desarrolló en jornadas de trabajo consecutivas y, se utilizaron técnicas que permitieron abordar los problemas de salud desde todos sus determinantes. Concretamente, se utilizó la matriz de Haddon modificada y adaptada para el análisis de la formulación de políticas (Peiró R, 2002). Estas técnicas permiten también aportar las soluciones a partir de las dimensiones consensuadas previamente y, este abordaje múltiple favorece la aplicación de soluciones más efectivas.

Desde un punto de vista conceptual, la técnica aplicada, basada en la matriz de Haddon, consiste en analizar cada uno de los problemas de salud teniendo en cuenta distintos ejes, perspectivas o dimensiones. Estas dimensiones configuran los ejes de ordenadas y abscisas de una

lla i, amb una tercera dimensió conformant una graella tridimensional. Originàriament, es proposava al grup unes dimensions de partida orientatives, que podien ser modificades per consens, per a adaptar-les al problema de salut tractat; ja que és pràcticament impossible trobar unes dimensions comunes a tots els problemes de salut. A manera d'exemple, es van proposar, en les abscisses, les dimensions referents a les distintes fases de la malaltia, o els moments de prevenció primària, secundària o terciària. En les ordenades, els aspectes relacionats amb les intervencions sobre els factors individuals, sobre l'entorn pròxim (família, lloc de treball, etc.), sobre l'entorn extern (medi ambient, sistema assistencial) i, sobre el sistema social, normativa legal, I+D+I. El tercer eix o dimensió, el constituïen les accions dirigides a disminuir desigualtats per motius de gènere, ètnia, nivell socioeconòmic i cultural.

En resum, esta ferramenta, va permetre dissenyar per part dels experts totes aquelles actuacions dirigides a resoldre el problema de salut en cada una de les caselles generades en la matriu tridimensional, d'esta manera s'aconseguix visualitzar totes les actuacions possibles que resolen els aspectes que conformen el problema de salut tractat.

A continuació, es va realitzar un procés de priorització entre totes les línies d'actuació dissenyades.

3.4.2. Priorització de les línies d'actuació per mitjà de mètode de Hanlon

Per a esta etapa, es va decidir aplicar la tècnica de Hanlon, ja que presenta l'avantatge d'utilitzar criteris explícits i, l'experiència de la seua aplicació en l'elaboració del Pla de Salut 2001-2004 va ser satisfactòria.

En alguns grups de treball, en els quals les línies d'actuació van ser poc nombroses, no va ser necessari aplicar esta tècnica, i es va procedir a llistar les línies d'actuació, de manera ordenada i per consens dels experts.

En la resta de grups de treball, la tècnica de Hanlon va ser aplicada per cada un dels experts d'eixe grup, de manera individual i, sumant les puntuacions de cada línia d'actuació, es va obtindre la priorització final.

A causa de la limitació del mètode Hanlon per a valorar l'eficiència, este procés es va completar amb una segona priorització realitzada per la Comissió Tecnicodirectiva, incorporant altres criteris, incloent els d'eficiència.

Esquema de la matriu d'Haddon modificada

parrilla y, con una tercera dimensión, conformando una parrilla tridimensional. Originalmente, se proponía al grupo unas dimensiones de partida orientativas, que podían ser modificadas por consenso, para adaptarlas al problema de salud tratado; ya que es prácticamente imposible encontrar unas dimensiones comunes a todos los problemas de salud. A modo de ejemplo, se propusieron, en las abscisas, las dimensiones referentes a las distintas fases de la enfermedad, o los momentos de prevención primaria, secundaria o terciaria. En las ordenadas, los aspectos relacionados con las intervenciones sobre los factores individuales, sobre el entorno próximo (familia, lugar de trabajo, etc.), sobre el entorno externo (medioambiente, sistema asistencial) y, sobre el sistema social, normativa legal, I+D+I. El tercer eje o dimensión, lo constituían las acciones dirigidas a disminuir desigualdades por motivos de género, etnia, nivel socioeconómico y cultural.

En resumen, esta herramienta, permitió diseñar por parte de los expertos todas aquellas actuaciones dirigidas a resolver el problema de salud en cada una de las casillas generadas en la matriz tridimensional, consiguiendo visualizar todas las actuaciones posibles que resuelven los aspectos que conforman el problema de salud tratado.

A continuación, se realizó un proceso de priorización entre todas las líneas de actuación diseñadas.

3.4.2 Priorización de las líneas de actuación mediante el método de Hanlon

Para esta etapa, se decidió aplicar la técnica de Hanlon, ya que presenta la ventaja de utilizar criterios explícitos y, la experiencia de su aplicación en la elaboración del Plan de Salud 2001-2004 fue satisfactoria.

En algunos grupos de trabajo, en los que las líneas de actuación fueron poco numerosas, no fue necesario aplicar esta técnica, y se procedió a listar las líneas de actuación, de forma ordenada y por consenso de los expertos.

En el resto de grupos de trabajo, la técnica de Hanlon fue aplicada por cada uno de los expertos de ese grupo, de forma individual y, sumando las puntuaciones de cada línea de actuación, se obtuvo la priorización final.

Debido a la limitación del método Hanlon para valorar la eficiencia, este proceso se completó con una segunda priorización realizada por la Comisión Técnica-Directiva, incorporando otros criterios, incluyendo los de eficiencia.

Esquema de la matriz de Haddon modificada:

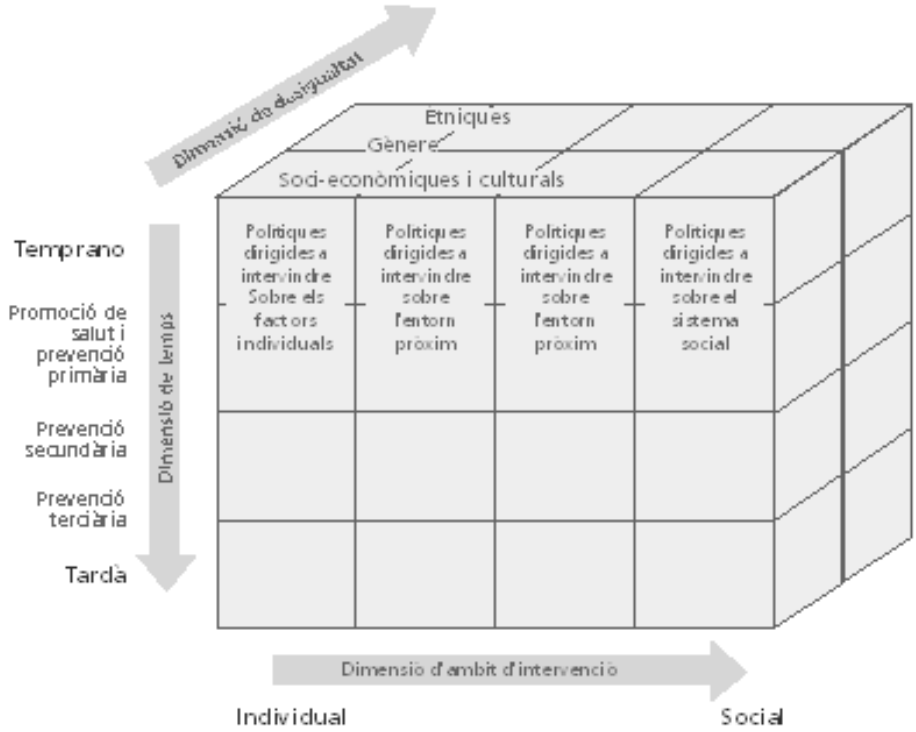

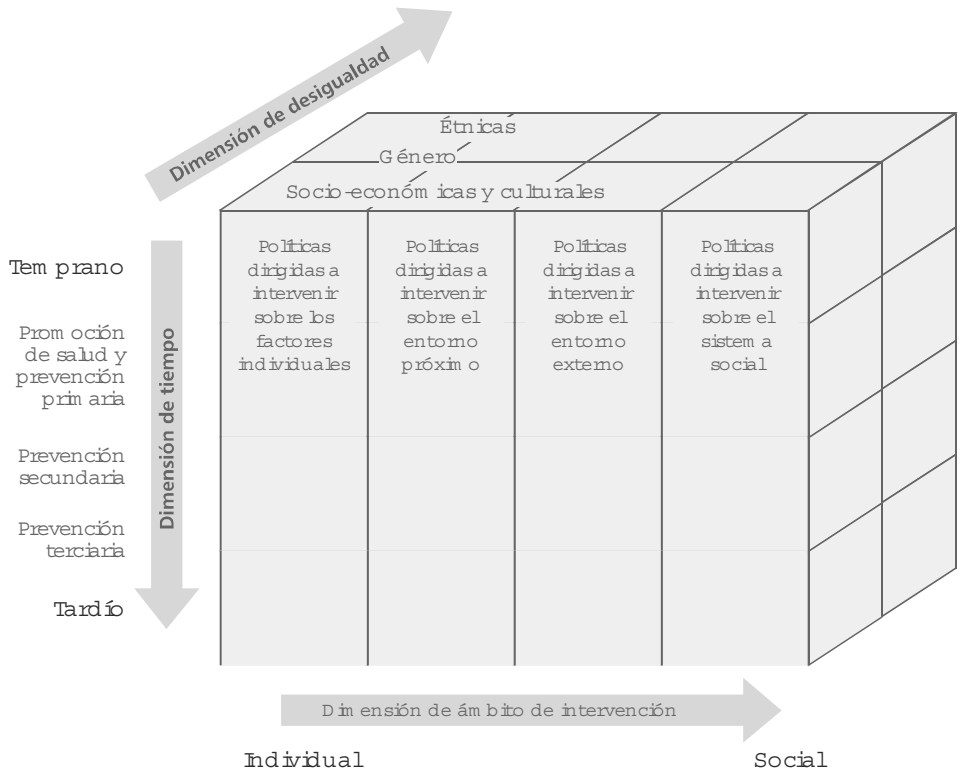

Font: Adaptat de Peiró R, et al. Rapid appraisal methology for «health for all» policy formulation anàlisi. Health Policy (62) 2002: 309-328

3.5. Priorització final de les linies d'actuació per la comissió tecnicodirectiva

La Comissió Tecnicodirectiva, en successives reunions, va determinar per consens aquells criteris que serien utilitzats per al nou procés de priorització. Estos criteris van ser:

1. Coherència de la línia d'actuació amb els objectius del Pla de Salut.
2. Magnitud del problema o necessitat de salut que és abordat per la línia d'actuació.
3. Capacitat per a disminuir desigualtats.
4. Impacte a curt i mitjà termini previsible de la línia d'actuació.
5. Foment de la participació comunitària implícita en la implementació de la línia d'actuació.
6. Factibilitat organitzativa que exigix la posada en marxa de la línia d'actuació.
7. Viabilitat pressupostària (cost/benefici).

Tots els criteris utilitzats reforçaven els valors prevists i constituïen els pilars fonamentals del Pla de Salut. Alguns d'estos criteris, no feien sinó verificar la idoneïtat de les actuacions respecte als objectius generals i específics plantejats en el Pla de Salut. Altres, valoraven la implementació de les línies d'actuació, l'impacte real a curt i mitjà termini, condicionat pel període de planificació tancat, la capacitat de disminuir desigualtats observades en salut i, el grau de participació ciutadana i coresponsabilitat en la salut.

Respecte a la valoració de la factibilitat organitzativa i la seua viabilitat pressupostària, és important destacar que són condicions sine qua non, el compliment de la qual possibilita la implementació de les línies d'actuació. Ben sovint, estos elements no són tractats de manera realista, la qual cosa pot derivar posteriorment en una deficient implantació.

Al mateix temps que es va realitzar la priorització de les línies d'actuació es van adequar algunes expressions i termes i, es va procedir a una nova redacció, per a homogeneïtzar els termes de planificació sanitària.

Fuente: Adaptado de Peiró R, et al. Rapid appraisal methology for «health for all» policy formulation análisis. Health Policy (62) 2002: 309-328

3.5. Priorización final de las líneas de actuación por la Comisión Técnica Directiva

La Comisión Técnica-Directiva, en sucesivas reuniones, determinó por consenso aquellos criterios que iban a ser utilizados para el nuevo proceso de priorización. Estos criterios fueron:

Coherencia de la línea de actuación con los objetivos del Plan de Salud.

Magnitud del problema o necesidad de salud que es abordado por la línea de actuación.

Capacidad para disminuir desigualdades.

Impacto a corto y medio plazo previsible de la línea de actuación.

Fomento de la participación comunitaria implícita en la implementación de la línea de actuación.

Factibilidad organizativa que exige la puesta en marcha de la línea de actuación.

Viabilidad presupuestaria (coste/beneficio).

Todos los criterios utilizados reforzaban los valores contemplados y constituían los pilares fundamentales del Plan de Salud. Algunos de estos criterios, no hacían sino verificar la idoneidad de las actuaciones respecto a los objetivos generales y específicos planteados en el Plan de Salud. Otros, valoraban la implementación de las líneas de actuación, el impacto real a corto y medio plazo, condicionado por el periodo de planificación acotado, la capacidad de disminuir desigualdades observadas en salud y, el grado de participación ciudadana y corresponsabilidad en la salud.

Respecto a la valoración de la factibilidad organizativa y su viabilidad presupuestaria, es importante destacar que son condiciones sine quoanon, cuyo cumplimiento posibilita la implementación de las líneas de actuación. Con frecuencia, estos elementos no son tratados de forma realista, lo que puede derivar posteriormente en una deficiente implantación.

A la vez que se realizó la priorización de las líneas de actuación, se adecuaron algunas expresiones y términos y, se procedió a una nueva redacción, homogeneizando los términos de planificación sanitaria.

4
PLANS ESTRATEGICS, PLANS DE GESTIO INTERNA DE LA CONSELLERIA DE SANITAT I FERRAMENTES PER AL DESENVOLUPAMENT DEL II PLA DE SALUT

Este apartat fa referència als productes intermedis, que comprenen tots els plans estratègics, de gestió interna i les ferramentes que possibiliten la implementació dels objectius del Pla de Salut.

4.1. Assistència sanitaria

Les necessitats de la població, pel que fa a l'assistència sanitària, estan patint un canvi decisiu que afecta tant la quantitat com la qualitat i la naturalesa de les cures demanades. El creixement de la població, amb un important increment dels majors de 65 anys i els immigrants, així com de les expectatives i exigències, està en la base de l'evolució dels requeriments assistencials. Com a conseqüència d'això, el pes de les malalties cròniques i de la dependència és cada vegada major i disminuïx les necessitades cures hospitalàries en comparació amb altres maneres de prestació assistencial.

D'altra banda, el ritme de progressió dels costos de la sanitat, que creix més ràpidament que el PIB, unit a l'absència de perspectives de noves fonts de finançament, s'ha convertit en una gran preocupació política i social. Un altre dels agents implicats en este procés de canvi són els professionals sanitaris, la gestió dels quals està condicionada pel marc restrictiu en què es desenvolupa i per la seua desmotivació.

Per tot això, la naixent Agència Valenciana de Salut s'enfronta al doble repte d'adequar la seua oferta assistencial, en quantitat i continguts, i fer-lo de manera sostenible, a partir del coneixement i la contenció dels costos, i ser capaç de motivar i de comprometre els professionals amb el compliment dels objectius. Amb esta finalitat, s'ha posat en marxa el Pla Estratègic de l'Agència Valenciana de Salut, del qual destaquen algunes de les principals línies d'actuació:

• Orientació al pacient.
• Motivació dels professionals.
• Millora de la fiabilitat del sistema.
• Adequació de l'oferta assistencial.

El Pla Estratègic constituirà, a més, el marc adequat en el qual, a partir de l'any 2006, s'inserirà l'Acord de Gestió que possibilita que cada departament assumisca uns compromisos de gestió en forma d'objectius concrets, personalitzats, adaptats a les seues especials circumstàncies i en línia amb l'estratègia definida per l'Agència Valenciana de Salut.

4.1.1. Orientació al pacient

Per a atendre millor les creixents expectatives dels pacients, l'Agència Valenciana de Salut vol que els seus servicis estiguen orientats a la satisfacció dels pacients. Un dels components reconeguts de la qualitat assistencial i que més valoren els pacients és l'accessibilitat. La dificultat en l'accés, en forma de demores innecessàries, és un motiu d'insatisfacció que és necessari eliminar i per a això s'ha posat en marxa el Pla de garantia de no demora.

Pla de garantia de no demora

Introducció

La demora en l'accés a l'atenció sanitària de caràcter no urgent és una de les principals fonts d'insatisfacció ciutadana i que més contribuïx al deteriorament de la imatge dels servicis de salut. L'existència de llistes d'espera és un problema comú a tots els sistemes de salut i la resolució d'este és una de les principals preocupacions dels gestors sanitaris.

L'article 14 de la Llei 3/2003, de 6 de febrer, d'Ordenació Sanitària de la Comunitat Valenciana, establix que el Govern Valencià, a fi de millorar la qualitat de vida dels pacients i, per tant, acotar el temps en la prestació de l'assistència, establirà les vies i els mecanismes necessaris per a satisfer la demanda en un temps raonable. En este sentit:

1. Existirà el compromís de realitzar, en els servicis sanitaris públics, les proves diagnòstiques i els tractaments en un temps deter-

4
PLANES ESTRATÉGICOS, PLANES DE GESTION INTERNA DE LA CONSELLERIA DE SANIDAD Y HERRAMIENTAS PARA EL DESARROLLO DEL II PLAN DE SALUD

Este capítulo hace referencia a los productos intermedios, que comprenden todos los planes estratégicos, de gestión interna y las herramientas que posibilitan la implementación de los objetivos del Plan de Salud.

4.1. Asistencia sanitaria

Las necesidades de la población, en lo que a asistencia sanitaria se refiere, están sufriendo un cambio decisivo que afecta tanto a la cantidad como a la calidad y a la naturaleza de los cuidados demandados. El crecimiento de la población, con un importante incremento de los mayores de 65 años y los inmigrantes, así como de sus expectativas y exigencias, está en la base de la evolución de los requerimientos asistenciales. Como consecuencia de ello, el peso de las enfermedades crónicas y de la dependencia es cada vez mayor y disminuye la necesidad de cuidados hospitalarios en comparación con otras formas de prestación asistencial.

Por otro lado, el ritmo de progresión de los costes de la sanidad, creciendo más rápidamente que el PIB, unido a la ausencia de perspectivas de nuevas fuentes de financiación, se ha convertido en una gran preocupación política y social. Otro de los agentes implicados en este proceso de cambio son los profesionales sanitarios, cuya gestión está condicionada por el restrictivo marco en el que se desarrolla y por su desmotivación.

Por todo ello, la naciente Agencia Valenciana de Salud se enfrenta al doble reto de adecuar su oferta asistencial, en cantidad y contenidos, haciéndolo de forma sostenible, a partir del conocimiento y contención de los costes, y siendo capaz de motivar y de comprometer a los profesionales con el cumplimiento de los objetivos. Con esta finalidad, se ha puesto en marcha el Plan Estratégico de la Agencia Valenciana de Salud, del que se destacan algunas de las principales líneas de actuación:

• Orientación al paciente.
• Motivación de los profesionales.
• Mejora de la fiabilidad del sistema.
• Adecuación de la oferta asistencial.

El Plan Estratégico constituirá, además, el marco adecuado en el que, a partir del año 2006, se insertará el Acuerdo de Gestión que posibilita que cada Departamento asuma unos compromisos de gestión en forma de objetivos concretos, personalizados, adaptados a sus especiales circunstancias y en línea con la estrategia definida por la Agencia Valenciana de Salud.

4.1.1. Orientación al paciente.

Para atender mejor a las crecientes expectativas de los pacientes, la Agencia Valenciana de Salud quiere que sus servicios estén orientados a la satisfacción de los pacientes. Uno de los componentes reconocidos de la calidad asistencial y que más valoran los pacientes es la accesibilidad. La dificultad en el acceso, en forma de demoras innecesarias, es un motivo de insatisfacción que es preciso eliminar y para ello se ha puesto en marcha el Plan de garantía de no demora.

Plan de garantía de no demora

Introducción

La demora en el acceso a la atención sanitaria de carácter no urgente es una de las principales fuentes de insatisfacción ciudadana y que más contribuye al deterioro de la imagen de los servicios de salud. La existencia de listas de espera es un problema común a todos los sistemas de salud y su resolución es una de las principales preocupaciones de los gestores sanitarios.

El artículo 14 de la Ley 3/2003, de 6 de febrero, de Ordenación Sanitaria de la Comunidad Valenciana, establece que «El Gobierno Valenciano, con objeto de mejorar la calidad de vida de los pacientes y, por tanto, acotar el tiempo en la prestación de la asistencia, establecerá los cauces y mecanismos necesarios para satisfacer la demanda en un tiempo razonable. En este sentido:

1. Existirá el compromiso de realizar, en los servicios sanitarios públicos, las pruebas diagnósticas y los tratamientos en un tiempo

minat, que serà fixat amb la participació de les societats científiques.

2. Transcorregut el dit temps, el Consell es compromet a finançar les proves diagnòstiques, terapèutiques o el tractament quirúrgic al centre sanitari de la Comunitat Valenciana que lliurement triarà el pacient, amb la sol·licitud prèvia d'este i segons s'estipule reglamentàriament.

A més, l'Agència Valenciana de Salut té un compromís públic de demora mitjana per a les intervencions quirúrgiques, les primeres consultes d'assistència especialitzada i les exploracions. Este compromís té un caràcter estratègic per la rellevància i l'impacte en els resultats de l'atenció i en la satisfacció dels pacients. Per a aconseguir este objectiu, ja està en marxa el Pla de garantia de no demora que reunix diverses iniciatives que contribuïxen al fet que els prestadors de servicis aconseguisquen les metes fixades.

Línies estratègiques

1. Millorar i desenvolupar els sistemes d'informació

1.1. Millorar el sistema d'informació de registre centralitzat de pacients en espera d'assistència especialitzada, i desenvolupar i implantar una aplicació específica basada en una base de dades centralitzades que millore l'eficiència de la gestió de les esperes per a intervencions quirúrgiques, consultes, proves i exploracions.

1.2. Implantació progressiva del sistema d'informació ambulatòria (Abucasis II), en el qual s'integra la gestió de tota l'activitat de consultes, tant d'atenció primària com especialitzada. La gestió unificada de les agendes i el fet de compartir una mateixa història clínica facilita la interconsulta entre especialistes i evita la repetició innecessària de proves i exploracions.

1.3. Millorar i desenvolupar ferramentes per a monitoritzar l'activitat en temps real. El desenvolupament dels dos apartats anteriors permetrà disposar d'un quadre de comandaments que caracteritze, en temps real, la situació de les demores i en facilite la gestió efectiva.

2. Millorar la derivació entre nivells assistencials

2.1. Desenvolupament de guies d'actuació clínica i protocols d'interconsulta entre Atenció primària i especialitzada (vegeu apartat corresponent més avant).

2.2. Accés protocol·litzat a proves diagnòstiques des de l'atenció primària per a augmentar-ne la capacitat resolutiva. La implantació d'Abucasis II, amb la incorporació de la gestió de petició i recepció de proves, permet protocol·litzar-ne la utilització pels diferents especialistes i, particularment pels d'Atenció primària .

3. Millorar la gestió de la Llista d'Espera Quirúrgica

3.1. Protocol·lització de criteris d'inclusió, prioritat i temps d'espera de les patologies més prevalents en llista d'espera quirúrgica, amb la finalitat de reduir la variabilita, així com de millorar l'adequació de les intervencions i la gestió de la llista d'espera.

3.2. Incloure en l'Acord de gestió i diferenciació retributiva la reducció de les demores com un objectiu prioritari.

3.3. Implantar l'autoderivació interna i la facturació intercentres com a mecanismes per a incentivar la bona gestió de la llista d'espera i reduir la derivació injustificada de pacients.

4. Augmentar l'oferta de forma estructural o conjuntural

4.1. Millorar la utilització dels recursos disponibles i augmentar la capacitat resolutiva de les consultes i el rendiment quirúrgic.

4.2. Incrementar els recursos humans en les especialitats amb major demanda.

4.3. Construcció o adequació dels centres sanitaris per a equilibrar l'oferta a la demanda.

5. Buscar sinergies en altres sectors relacionats

5.1. Establir un nou acord marc i conveni de col·laboració Conselleria– Mútues Sanitàries d'Accidents de Treball i Malalties Professionals (MATEPS).

5.2. Establir un conveni amb l'Hospital Militar de València per a la utilització dels seus recursos.

5.3. Millorar el Pla de garantia de no demora d'intervencions quirúrgiques implantat i reduir-lo a 60 dies.

5.4. Desenvolupar d'un pla de garantia de no demora en exploracions diagnostiques terapèutiques per a patologies que es consensuen amb les societats científiques.

determinado, que será fijado con la participación de las sociedades científicas.

2. Transcurrido dicho tiempo, el Consell se compromete a financiar las pruebas diagnósticas, terapéuticas o el tratamiento quirúrgico en el centro sanitario de la Comunidad Valenciana que libremente eligiera el paciente, previa solicitud del mismo y conforme se estipule reglamentariamente.

Además la Agencia Valenciana de Salud tiene un compromiso público de demora media para las intervenciones quirúrgicas, primeras consultas de asistencia especializada y exploraciones. Tal compromiso tiene un carácter estratégico por su relevancia e impacto en los resultados de la atención y en la satisfacción de los pacientes. Para lograr este objetivo, ya está en marcha el Plan de Garantía de no demora que reúne diversas iniciativas que contribuyen a que los prestadores de servicios alcancen las metas fijadas.

Líneas estratégicas

1. Mejorar y desarrollar los sistemas de información

1.1. Mejorar el sistema de información de registro centralizado de pacientes en espera de Asistencia Especializada, desarrollando e implantado una aplicación específica basada en una base de datos centralizada que mejore la eficiencia de la gestión de las esperas para intervenciones quirúrgicas, consultas, pruebas y exploraciones.

1.2. Implantación progresiva del sistema de información ambulatoria (Abucasis II), en el que se integra la gestión de toda la actividad de consultas, tanto de atención primaria como especializada. La gestión unificada de las agendas y el compartir una misma historia clínica facilita la interconsulta entre especialistas y evita la repetición innecesaria de pruebas y exploraciones.

1.3. Mejorar y desarrollar herramientas para monitorizar la actividad en tiempo real. El desarrollo de los dos apartados anteriores permitirá disponer de un cuadro de mandos que caracterice, en tiempo real, la situación de las demoras, facilitando su gestión efectiva.

2. Mejorar la derivación entre niveles asistenciales

2.1. Desarrollo de guías de Actuación Clínica y protocolos de interconsulta entre atención primaria y especializada (ver apartado correspondiente más adelante).

2.2. Acceso protocolizado a pruebas diagnósticas desde la atención primaria para aumentar su capacidad resolutiva. La implantación de Abucasis II, con la incorporación de la gestión de petición y recepción de pruebas, permite protocolizar su utilización por los diferentes especialistas y, particularmente por los de Atención primaria .

3. Mejorar la gestión de la Lista de Espera Quirúrgica

3.1. Protocolización de criterios de inclusión, prioridad y tiempos de espera de las patologías más prevalentes en lista de espera quirúrgica, con la finalidad de reducir la variabilidad así como de mejorar la adecuación de las intervenciones y la gestión de la lista de espera.

3.2. Incluir en el Acuerdo de gestión y diferenciación retributiva la reducción de las demoras como un objetivo prioritario.

3.3. Implantar la autoderivación interna y la facturación intercentros como mecanismos para incentivar la buena gestión de la lista de espera y reducir la derivación injustificada de pacientes.

4. Aumentar la oferta de forma estructural o coyuntural

4.1. Mejorar la utilización de los recursos disponibles, aumentando la capacidad resolutiva de las consultas y el rendimiento quirúrgico.

4.2. Incrementar los recursos humanos en las especialidades con mayor demanda.

4.3. Construcción o adecuación de los centros sanitarios para equilibrar la oferta a la demanda.

5. Buscar sinergias en otros sectores relacionados

5.1. Establecer un nuevo Acuerdo Marco y Convenio de colaboración Conselleria– Mutuas Sanitarias de Accidentes de Trabajo y Enfermedades Profesionales (MATEPS).

5.2. Establecer un convenio con el Hospital Militar de Valencia para la utilización de sus recursos.

5.3. Mejorar el Plan de garantía de no demora de intervenciones quirúrgicas implantado, reduciéndolo a 60 días.

5.4. Desarrollar de un Plan de Garantía de no demora en exploraciones diagnósticas terapéuticas para patologías que se consensúen con las sociedades científicas.

Objectius i mesures		Inici	Fi
1.- Millorar i desenvolupar els sistemes d'informació			
1.1.	Millorar el sistema d'informació de registre centralitzat de pacients en espera d'assistència especialitzada.	2004	2005
1.2.	Implantació progressiva del sistema d'informació ambulatori Abucasis II.	2004	2005
1.3.	Millorar i desenvolupar ferramentes per a monitoritzar l'activitat en temps real.	2004	2005
2.- Millorar la derivació entre nivells assistencials			
2.1.	Guies d'actuació clínica i derivació entre nivells atenció primària i assistència especialitzada.	2005	2005
2.2.	Accés protocol·litzat de proves diagnòstiques des de l'atenció primària per a augmentar la seua resolució.	2005	2005
3.- Millorar la gestió de la Llista d'Espera Quirúrgica (LEQ)			
3.1.	Protocol·lització de criteris d'inclusió, prioritat i temps d'espera de les patologies més prevalents LEQ.	2005	2005
3.2.	Incloure en l'Acord de gestió i productivitat l'objectiu de reduir les demores..	2004	2006
3.3.	Autoderivació interna/Facturació intercentres.	2005	2005
4.- Augmentar l'oferta de manera estructural o conjuntural			
4.1.	Millorar el rendiment dels nostres recursos: primeres consultes, intervencions quirúrgiques.	2004	2004
4.2.	Increment de recursos humans en especialitats amb major demanda.	2004	2006
4.3.	Construcció o adequació dels centres sanitaris per a equilibrar l'oferta a la demanda.	2004	2006
5.- Buscar sinergies en altres sectors relacionats.			
5.1.	Nou Acord Marc i Conveni de col·laboració Conselleria-MATEPS.	2005	2005
5.2.	Conveni amb l'Hospital Militar de València per a la utilització dels seus recursos.	2004	2004
5.3.	Millorar el Pla de garantia de no demora d'intervencions quirúrgiques implantat, i reduir-lo a 60 dies.	2006	2006
5.4.	Desenvolupament d'un Pla de garantia de no demora en exploracions diagnòstiques terapèutiques per a patologies que es consensuen amb les societats científiques.	2006	2006

Objetivos y Medidas		Inicio	Fin
1.- Mejorar y desarrollar los sistemas de información			
1.1.	Mejorar el sistema de información de registro centralizado de pacientes en espera de A. Especializada.	2004	2005
1.2.	Implantación progresiva del sistema de información ambulatorio Abucasis II.	2004	2005
1.3.	Mejorar y desarrollar herramientas para monitorizar la actividad en tiempo real.	2004	2005
2.- Mejorar la derivación entre niveles asistenciales			
2.1.	Guías de Actuación Clínica y derivación entre niveles Atención primaria y Asistencia Especializada.	2005	2005
2.2.	Acceso protocolizado de pruebas diagnósticas desde la Atención primaria para aumentar su resolución.	2005	2005
3.- Mejorar la gestión de la Lista de Espera Quirúrgica (LEQ)			
3.1.	Protocolización de criterios de inclusión, prioridad y tiempos de espera de las patologías más prevalentes LEQ.	2005	2005
3.2.	Incluir en el Acuerdo de gestión y productividad el objetivo de reducir las demoras.	2004	2006
3.3.	Autoderivación interna/Facturación intercentros.	2005	2005
4.- Aumentar la oferta de forma estructural o coyuntural			
4.1.	Mejorar el rendimiento de nuestros recursos: primeras consultas, intervenciones quirúrgicas.	2004	2004
4.2.	Incremento de recursos humanos en especialidades con mayor demanda.	2004	2006
4.3.	Construcción o adecuación de los centros sanitarios para equilibrar la oferta a la demanda.	2004	2006
5.- Buscar sinergias en otros sectores relacionados.			
5.1.	Nuevo Acuerdo Marco y Convenio de colaboración Conselleria-MATEPS.	2005	2005
5.2.	Convenio con el Hospital Militar de Valencia para la utilización de sus recursos.	2004	2004
5.3.	Mejorar el Plan de garantía de no demora de intervenciones quirúrgicas implantado, reduciéndolo a 60 días.	2006	2006
5.4.	Desarrollo de un Plan de Garantía de no demora en exploraciones diagnósticas terapéuticas para patologías que se consensúen con las sociedades científicas.	2006	2006

Cronograma | Cronograma

4.1.2. Motivació dels professionals

Comprometre el personal amb el compliment dels objectius és un objectiu estratègic fonamental de l'Agència Valenciana de Salut. Encara que, l'actual marc retributiu és notablement rígid, en este tenen cabuda estratègies de motivació que poden facilitar la incentivació diferencial dels professionals, segons l'eficiència i la qualitat del seu treball. L'Agència Valenciana de Salut té en curs dos d'estes estratègies i el seu objectiu és que durant el període de vigència del Pla de Salut es consoliden plenament. Les dites estratègies són:

• La retribució variable vinculada al compliment d'objectius individuals o d'equip. Estos objectius s'expressen en termes d'indicadors i especifiquen amb precisió i sense cap tipus d'ambigüitat com es valorarà el seu compliment segons els possibles resultats.

• La carrera professional, que és el dret dels professionals a progressar, de manera individualitzada, com a reconeixement al seu desenvolupament professional quant a coneixements, experiència i compliment dels objectius de l'Agència Valenciana de Salut. La regulació es recull en la Llei d'Ordenació de les Professions Sanitàries i la Conselleria de Sanitat. L'accés a la carrera té caràcter voluntari i el seu reconeixement individualitzat basant-se en una avaluació objectiva i reglada, comporta la percepció del complement retributiu corresponent.

4.1.3. Millora de la fiabilitat del sistema. Guies d'actuació clínica i protocols de derivació

Introducció

A fi d'unir els objectius d'»elaboració de protocols i guies de pràctica clínica» amb els de «promoure la potenciació dels principis de la medicina basada en l'evidència i orientar les actuacions cap a la millora de la pràctica assistencial», l'Agència Valenciana de la Salut coordina el desenvolupament, l'elaboració i aplicació de documents normalitzats d'actuació clínica (guies) sustentats en el millor coneixement disponible i adaptats a la realitat sanitària valenciana, des d'una perspectiva assistencial integradora.

Amb estos documents es pretén contribuir a:

• Disminuir la variabilitat en la utilització de recursos.

• Disminuir la incertesa de la pràctica clínica.

• Desenvolupar estàndards de qualitat assistencial.

• Fomentar la prestació d'una assistència integral.

• En el període de vigència del II Pla de Salut es desenvoluparan les següents ferramentes de gestió dels processos assistencials:

• Guies d'actuació clínica. Les guies de pràctica clínica revisen de manera sistemàtica el coneixement existent sobre problemes de salut amb alt grau d'incertesa, el sintetitzen proposant l'estandardització de procediments per a reduir la variabilitat en la pràctica clínica.

• Protocols normalitzats d'actuació als centres sanitaris i circuits d'accés i derivació, que definixen en el procés assistencial la relació entre els que actuen al mateix temps i de manera seqüencial.

• Incorporació a les aplicacions informàtiques de la millor evidència disponible. Per a això s'iniciaran tres tipus d'actuacions: 1) Creació d'una base de dades en la web de la Conselleria de Sanitat que contindrà les guies ja elaborades; 2) Integració de les guies en les ferramentes informàtiques del dispositiu assistencial (Abucasis) per mitjà d'alarmes, indicació d'exploracions, algoritmes de seguiment; i 3) Definició d'indicadors crítics de qualitat en l'aplicació de guies (ús adequat de fàrmacs i exploracions complementàries, accessibilitat, etc.).

Línies estratègiques

Guies integrals d'actuació clínica:

• Guia integral del maneig de la diabetis i les complicacions.

• Guia integral del maneig de la hipertensió.

• Guia integral del maneig de les cefalees.

Guies d'actuació clínica en atenció primària:

• Elaboració de noves guies (fibromiàlgia, etc.) per professionals d'atenció primària, assessors i societats científiques.

• Actualització d'algunes de les guies existents, com ara càncer de mama, càncer de còlon, demències, cefalees, i cures per a pacients terminals.

4.1.2. Motivación de los profesionales

Comprometer al personal con el cumplimiento de los objetivos es un objetivo estratégico fundamental de la Agencia Valenciana de Salud. Aunque, el actual marco retributivo es notablemente rígido, en él tienen cabida estrategias de motivación que pueden facilitar la incentivación diferencial de los profesionales, en función de su eficiencia y de la calidad de su trabajo. La Agencia Valenciana de Salud tiene en curso dos de estas estrategias y su objetivo es que durante el periodo de vigencia del II Plan de Salud se consoliden plenamente. Dichas estrategias son:

• La retribución variable vinculada al cumplimiento de objetivos individuales o de equipo. Estos objetivos se expresan en términos de indicadores, especificando con precisión y sin ningún tipo de ambigüedad cómo se valorará su cumplimiento en función de los posibles resultados.

• La carrera profesional, que es el derecho de los profesionales a progresar, de forma individualizada, como reconocimiento a su desarrollo profesional en cuanto a conocimientos, experiencia y cumplimiento de los objetivos de la Agencia Valenciana de Salud. Su regulación se recoge en la Ley de Ordenación de las Profesiones Sanitarias y la Conselleria de Sanidad. El acceso a la carrera tiene carácter voluntario y su reconocimiento individualizado en base a una evaluación objetiva y reglada, conlleva la percepción del correspondiente complemento retributivo.

4.1.3. Mejora de la fiabilidad del sistema. Guías de actuación clínica y protocolos de derivación

Introducción

A fin de aunar los objetivos de «elaboración de protocolos y guías de práctica clínica» con los de «promover la potenciación de los principios de la medicina basada en la evidencia, orientando las actuaciones hacia la mejora de la práctica asistencial», la Agencia Valenciana de la Salud coordina el desarrollo, la elaboración y aplicación de documentos normalizados de actuación clínica (guías) sustentados en el mejor conocimiento disponible y adaptados a la realidad sanitaria valenciana, desde una perspectiva asistencial integradora.

Con estos documentos se pretende contribuir a:

• Disminuir la variabilidad en la utilización de recursos.

• Disminuir la incertidumbre de la práctica clínica.

• Desarrollar estándares de calidad asistencial.

• Fomentar la prestación de una asistencia integral.

• En el periodo de vigencia del II Plan de Salud se desarrollarán las siguientes herramientas de gestión de los procesos asistenciales:

• Guías de actuación clínica. Las guías de práctica clínica revisan de forma sistemática el conocimiento existente sobre problemas de salud con alto grado de incertidumbre y lo sintetizan proponiendo la estandarización de procedimientos para reducir la variabilidad en la práctica clínica.

• Protocolos normalizados de actuación en los centros sanitarios y circuitos de acceso y derivación, que definen en el proceso asistencial la relación entre quienes actúan a la vez y de forma secuencial.

• Incorporación a las aplicaciones informáticas de la mejor evidencia disponible. Para ello se emprenderán tres tipos de actuaciones: 1) Creación de una base de datos en la web de la Conselleria de Sanidad conteniendo las guías ya elaboradas; 2) Integración de las guías en las herramientas informáticas del dispositivo asistencial (Abucasis) mediante alarmas, indicación de exploraciones, algoritmos de seguimiento; y 3) Definición de indicadores críticos de calidad en la aplicación de guías (uso adecuado de fármacos y exploraciones complementarias, accesibilidad, etc.).

Líneas estratégicas

Guías integrales de actuación clínica:

• Guía integral del manejo de la diabetes y sus complicaciones.

• Guía integral del manejo de la hipertensión.

• Guía integral del manejo de las cefaleas.

Guías de actuación clínica en atención primaria:

• Elaboración de nuevas guías (fibromialgia, etc.) por profesionales de atención primaria, asesores y sociedades científicas.

• Actualización de algunas de las guías existentes como cáncer de mama, cáncer de colon, demencias, cefaleas, y cuidados para pacientes terminales.

DIARI OFICIAL
DE LA GENERALITAT VALENCIANA
EDICIÓ ELECTRÒNICA

DIARI OFICIAL
DE LA GENERALITAT VALENCIANA

Any XXIX | Divendres, 20 d'octubre de 2006 / Viernes, 20 de octubre de 2006 | Núm. 5.371

I. DISPOSICIONS GENERALS

1. PRESIDÈNCIA I CONSELLERIES DE LA GENERALITAT VALENCIANA

Conselleria de Sanitat

DECRET 154/2006, de 13 d'octubre, del Consell, pel qual aprova el II Pla de Salut de la Comunitat Valenciana, d'acord amb el mandat arreplegat en la Llei 3/2003, de 6 de febrer, de la Generalitat, d'Ordenació Sanitària de la Comunitat Valenciana. [2006/11814]

(Continuació)

• Elaboració de guies d'actuació clínica adaptades a la consulta d'infermeria: osteoporosi, obesitat, hipertensió, dislipèmies, malaltia pulmonar obstructiva crònica, artrosi, demències, ancià fràgil i cirurgia menor.

Guies d'actuació clínica en el Servici d'Ajuda Mèdica Urgent (SAMU):

• Elaboració de les guies clíniques del pacient politraumatitzat, traumatismes craneoencefàlics i vertebrals, pacient inconscient, xoc, dolor abdominal agut, crisi hipertensiva, dispnea aguda, agudització de l'asma, crisi convulsiva, arítmies cardíaques, hemorràgia digestiva alta, pacient cremat, guia farmacològica, dolor toràcic.

Pla Oncològic de la Comunitat Valenciana 2002-2006:

• Elaboració d'oncoguies: pit, colorectal, pulmó, pròstata i limfoma.

4.1.4. Adequació de l'oferta assistencial

4.1.4.1. Programes d'integració assistencial

Dirigits a una selecció de processos assistencials integrats prioritaris, marcats pel Pla de Salut i el Pla Oncològic, que requerixen un abordatge multidisciplinari i continuïtat assistencial entre servicis, amb una visió integral de les necessitats, en l'entorn familiar i social.

Els processos assistencials seleccionats són: càncer de mama, consell genètic en càncer familiar, cures pal·liatives i demències. A continuació, es detallen les línies estratègiques per a cada un dels mencionats processos, així com una breu introducció.

a) Càncer de mama

Introducció

I. DISPOSICIONES GENERALES

1. PRESIDENCIA Y CONSELLERIAS DE LA GENERALITAT VALENCIANA

Conselleria de Sanidad

DECRETO 154/2006, de 13 de octubre, del Consell, por el que se aprueba el II Plan de Salud de la Comunitat Valenciana, en virtud del mandato recogido en la Ley 3/2003, de 6 de febrero, de la Generalitat, de Ordenación Sanitaria de la Comunitat Valenciana. [2006/11814]

(Continuación)

• Elaboración de guías de actuación clínica adaptadas a la consulta de enfermería: Osteoporosis, obesidad, hipertensión, dislipemias, enfermedad pulmonar obstructiva crónica, artrosis, demencias, anciano frágil y cirugía menor.

Guías de actuación clínica en el Servicio de Ayuda Médica Urgente (SAMU):

• Elaboración de las guías clínicas del paciente politraumatizado, traumatismos craneoencefálicos y vertebrales, paciente inconsciente, shock, dolor abdominal agudo, crisis hipertensiva, disnea aguda, agudización del asma, crisis convulsiva, arritmias cardiacas, hemorragia digestiva alta, paciente quemado, guía farmacológica, dolor torácico.

Plan Oncológico de la Comunidad Valenciana 2002-2006:

• Elaboración de oncoguías: Mama, colorrectal, pulmón, próstata y linfoma.

4.1.4. Adecuación de la oferta asistencial

4.1.4.1. Programas de integración asistencial

Dirigidos a una selección de procesos asistenciales integrados prioritarios, marcados por el Plan de Salud y el Plan Oncológico, que requieren un abordaje multidisciplinar y continuidad asistencial entre servicios, con una visión integral de las necesidades, en el entorno familiar y social.

Los procesos asistenciales seleccionados son: Cáncer de mama, Consejo genético en cáncer familiar, Cuidados paliativos y Demencias. A continuación se detallan las líneas estratégicas para cada uno de los mencionados procesos así como una breve introducción.

a) Cáncer de mama

Introducción

Objectiu general: reduir la mortalitat per esta causa per mitjà del cribatge mamogràfic.

El Programa de Prevenció de Càncer de Mama de la Comunitat Valenciana, dependent de la Direcció General per a la Salut Pública, planteja objectius específics de participació, detecció i precocitat, confirmació diagnòstica i tractament, ajustats als paràmetres de les guies europees.

Línies estratègiques

1. Millorar l'accés de les dones amb càncer de mama a mesures psicosocials: suport psicològic, grups d'ajuda mútua, sexologia, salut mental, reconstrucció mamària.

2. Garantir que es realitza la confirmació diagnòstica i el tractament en terminis adequats.

b) Consell genètic en càncer familiar

Introducció

Objectiu general: reduir el risc dels càncers en què la determinació genètica influïx en el maneig clínic i oferir consell/assessorament genètic a pacients i familiars de primer grau.

El Grup de Treball del Pla Oncològic de la Comunitat Valenciana sobre Càncer Hereditari integra professionals de distintes disciplines amb experiència en càncer hereditari, per a establir els criteris i protocols d'actuació a fi de fer accessible el consell genètic en càncer amb les màximes garanties a tota la població de la Comunitat Valenciana.

Les Unitats de Consell Genètic en Càncer, fonamentades en l'autonomia i la privacitat, realitzaran la valoració del risc i, si és el cas, el diagnòstic genètic, suport psicològic i recomanacions individualitzades a portadors de mutacions.

Línies estratègiques

1. Facilitar esta prestació per mitjà de quatre unitats hospitalàries de Consell Genètic en Càncer a tota la població de la Comunitat Valenciana.

2. Organització de bancs de tumors i d'àcids nucleics.

c) Cures pal·liatives

Introducció

El Pla Oncològic de la Comunitat Valenciana preveu la necessitat un enfocament integrat de les cures pal·liatives per a millorar la qualitat de vida dels malalts oncològics. Acostar estos servicis a la població requerix desenvolupar una xarxa de cures pal·liatives i completar la cobertura d'Unitats de Cures Pal·liatives de referència als hospitals de crònics i llarga estada, i amb la implicació d'hospitals d'aguts, atenció domiciliària i ambulatòria en tots els departaments de salut.

Línies estratègiques

• Aconseguir la interrelació de l'atenció domiciliària amb les Unitats de Cures Pal·liatives, per mitjà de l'elaboració de protocols d'atenció i de derivació dels malalts terminals.

• Formació específica dels professionals d'atenció domiciliària en esta matèria.

d) Demències

Introducció

Objectiu general: millorar la salut dels pacients amb demència i la dels cuidadors.

Per a la consecució d'este objectiu la Conselleria es proposa oferir una atenció integrada (primària, especialitzada, domiciliària) i establir un pla de cures conjuntes amb els cuidadors.

Així mateix, considera necessari reduir la institucionalització de pacients per avanç de la malaltia o claudicació familiar i evitar hospitalitzacions i urgències que es puguen previndre.

Amb els hospitals Dr. Moliner i Arnau de Vilanova s'ha proposat una experiència d'integració amb la finalitat de fer-la extensiva a tota la Comunitat Valenciana posteriorment.

Línies estratègiques

• Adequació de recursos per mitjà de formació i coordinació amb atenció primària i interrelació amb els servicis socials.

• Atenció integral a les demències a través de l'elaboració de protocols d'actuació i derivació, i la ratificació d'estes per la Sociedad Levantina de Geriatría y Gerontología.

e) Cirurgia major ambulatòria

Introducció

Objectiu general: millorar la qualitat de vida dels pacients a l'hora de mantindre'ls en el seu mitjà habitual, reduir els temps d'espera i evi-

Objetivo general: reducir la mortalidad por esta causa mediante el cribado mamográfico.

El Programa de Prevención de Cáncer de Mama de la Comunidad Valenciana, dependiente de la Dirección General para la Salud Pública, plantea objetivos específicos de participación, detección y precocidad, confirmación diagnóstica y tratamiento, ajustados a los parámetros de las Guías Europeas.

Líneas estratégicas

1. Mejorar el acceso de las mujeres con cáncer de mama a medidas psicosociales: apoyo psicológico, grupos de ayuda mutua, sexología, salud mental, reconstrucción mamaria.

2. Garantizar que se realiza la confirmación diagnóstica y el tratamiento en plazos adecuados.

b) Consejo Genético en Cáncer Familiar

Introducción

Objetivo general: reducir el riesgo de los cánceres en que la determinación genética influye en el manejo clínico, ofreciendo consejo/asesoramiento genético a pacientes y familiares de primer grado.

El Grupo de Trabajo del Plan Oncológico de la Comunidad Valenciana sobre Cáncer Hereditario integra a profesionales de distintas disciplinas con experiencia en cáncer hereditario, para establecer los criterios y protocolos de actuación con el fin de hacer accesible el consejo genético en cáncer con las máximas garantías a toda la población de la Comunidad Valenciana.

Las Unidades de Consejo Genético en Cáncer, fundamentadas en la autonomía y la privacidad, realizarán la valoración del riesgo y, en su caso, el diagnóstico genético, apoyo psicológico y recomendaciones individualizadas a portadores de mutaciones.

Líneas estratégicas

1. Facilitar esta prestación mediante cuatro Unidades hospitalarias de Consejo Genético en Cáncer a toda la población de la Comunidad Valenciana.

2. Organización de Bancos de Tumores y de Ácidos Nucleicos.

c) Cuidados paliativos

Introducción

El Plan Oncológico de la Comunidad Valenciana contempla la necesidad de un enfoque integrado de los cuidados paliativos para mejorar la calidad de vida de los enfermos oncológicos. Acercar estos servicios a la población requiere desarrollar una red de cuidados paliativos, completando la cobertura de Unidades de Cuidados Paliativos de referencia en los Hospitales de Crónicos y Larga Estancia, y con la implicación de hospitales de agudos, atención domiciliaria y ambulatoria en todas los Departamentos de salud.

Líneas estratégicas

• Conseguir la interrelación de la atención domiciliaria con las Unidades de Cuidados Paliativos, mediante la elaboración de protocolos de atención y de derivación de los enfermos terminales.

• Formación específica de los profesionales de atención domiciliaria en esta materia.

d) Demencias

Introducción

Objetivo general: mejorar la salud de los pacientes con demencia y la de sus cuidadores.

Para la consecución de este objetivo la Conselleria se propone ofrecer una atención integrada (primaria, especializada, domiciliaria), estableciendo un plan de cuidados conjunto con los cuidadores.

Asimismo considera necesario reducir la institucionalización de pacientes por avance de la enfermedad o claudicación familiar y evitar hospitalizaciones y urgencias prevenibles.

Con los Hospital Dr. Moliner y Arnau de Vilanova se ha propuesto una experiencia de integración con la finalidad de hacerla extensiva a toda la Comunidad Valenciana posteriormente.

Líneas estratégicas

• Adecuación de recursos mediante formación y coordinación con atención primaria e interrelación con los servicios sociales.

• Atención integral a las demencias a través de la elaboración de protocolos de actuación y derivación, y su refrendo por la Sociedad Levantina de Geriatría y Gerontología.

e) Cirugía mayor ambulatoria

Introducción

Objetivo general: mejorar la calidad de vida de los pacientes al mantenerlos en su medio habitual y reducir los tiempos de espera,

tar complicacions quirúrgiques nosocomials i hospitalitzacions innecessàries, tot això en condicions de màxima qualitat i seguretat de les intervencions quirúrgiques.

La recent arrencada de la cirurgia major ambulatòria respon, al mateix temps, a la necessitat de millorar el rendiment de quiròfans i equips.

Línies estratègiques

• Integrar tècniques intervencionistes sense ingrés en unitats d'adaptació al mitjà de cirurgia major ambulatòria o hospital de dia.

• Aconseguir el 50% d'ambulatorització de processos quirúrgics.

Cronograma

Període 2005-2009

f) Hospitals de dia

Introducció

L'hospital de dia és una modalitat assistencial que presta atenció, bàsicament d'infermeria, altament especialitzada pel personal o tecnologia requerits, programada i de duració no superior a dotze hores.

Objectiu general: disminuir els ingressos innecessaris per mitjà de la protocol·lització dels processos i la coordinació dels departaments implicats.

Línies estratègiques

• Potenciar consultes d'alta resolució o circuits de diagnòstic i tractament al dia, en un sol acte mèdic o en les mínimes consultes possibles.

Garantir informes d'alta d'hospital de dia, tant de metges com d'infermers.

Desenvolupar un sistema de classificació de pacients ambulatoris usuaris d'este recurs.

Cronograma

Periode 2005-2009.

4.1.4.2. Pla per a la millora de l'atenció domiciliària a la Comunitat Valenciana (2004-2007)

Introducció

Tant els canvis ocorreguts a la nostra Comunitat —demogràfics, epidemiològics, socials i sanitaris— com les previsions de futur, indiquen que es demanen i es demanaran socialment un volum creixent de servicis domiciliaris, la qual cosa fa inevitable prendre iniciatives que permeten afrontar esta nova situació.

Si no millorem l'atenció a domicili dels malalts domiciliaris, i si no cuidem i donem suport als seus cuidadors, l'evolució previsible serà l'augment de les necessitats d'internament sanitari o social, i sabrem, a més, que la institució no és habitualment el millor lloc terapèutic, ni l'opció més desitjada pels pacients i els seus familiars.

A la nostra Comunitat, igual que en la resta d'Espanya i en l'àmbit internacional, la resposta del sistema a les necessitats d'atenció domiciliària s'ha caracteritzat majoritàriament pel desenvolupament autònom de cada agent, la fragmentació assistencial i l'escassa coordinació sociosanitària. Segons l'OMS, una tendència comuna en les recents reformes dels sistemes sanitaris en l'àmbit europeu i internacional és l'èmfasi en models d'integració en la provisió de servicis com a estratègia per a superar les deficiències associades a la fragmentació i per a la millora de la qualitat de l'atenció.

Línies estratègiques

Basant-se en les tendències recents i per a millorar l'atenció domiciliària a la nostra Comunitat, la Conselleria opta per una estratègia basada en:

1. Potenciar i consolidar la prestació domiciliària dels cinc agents sanitaris actuals.

2. Procedir a una integració de la seua actuació.

La resposta de la Conselleria de Sanitat es concreta en el «Model Integrat d'Atenció Domiciliària», que presenta com a principals característiques:

1. Un conjunt de proveïdors sanitaris d'Atenció Domiciliària (Agents)

• Els equips d'atenció primària a través del Programa d'Atenció Domiciliària.

• Les Unitats Hospitalàries Domiciliàries (UHD).

• Els recursos del Sistema d'Urgències i Emergències Extrahospitalàries.

• Les Unitats de Salut Mental (USM).

evitando complicaciones quirúrgicas nosocomiales y hospitalizaciones innecesarias, todo ello en condiciones de máxima calidad y seguridad de las intervenciones quirúrgicas.

El reciente despegue de la cirugía mayor ambulatoria responde, al mismo tiempo, a la necesidad de mejorar el rendimiento de quirófanos y equipos.

Líneas estratégicas

• Integrar técnicas intervencionistas sin ingreso en unidades de adaptación al medio de cirugía mayor ambulatoria u Hospital de Día.

• Alcanzar el 50% de ambulatorización de procesos quirúrgicos.

Cronograma

Período 2005-2009

f) Hospitales de día

Introducción

El Hospital de día es una modalidad asistencial que presta atención, básicamente de enfermería, altamente especializada por el personal o tecnología requeridos, programada y de duración no superior a doce horas.

Objetivo general: disminuir los ingresos innecesarios mediante la protocolización de los procesos y la coordinación de los departamentos implicados.

Líneas estratégicas

• Potenciar consultas de alta resolución o circuitos de diagnóstico y tratamiento al día, en un solo acto médico o en las mínimas consultas posibles.

Garantizar informes de alta de hospital de día, tanto de médicos como de enfermeros.

Desarrollar un sistema de clasificación de pacientes ambulatorios usuarios de este recurso.

Cronograma

Periodo 2005-2009.

4.1.4.2. Plan para la mejora de la atención domiciliaria en la Comunidad Valenciana (2004-2007)

Introducción

Tanto los cambios ocurridos en nuestra Comunidad —demográficos, epidemiológicos, sociales y sanitarios— como las previsiones de futuro, indican que son y van a ser demandados socialmente un volumen creciente de servicios domiciliarios, lo que hace inevitable tomar iniciativas que permitan afrontar esta nueva situación.

Si no mejoramos la atención a domicilio de los enfermos domiciliarios, y si no cuidamos y apoyamos a sus cuidadores, la evolución previsible será el aumento de las necesidades de internamiento sanitario o social, sabiendo además que la institución no es habitualmente el mejor lugar terapéutico, ni la opción más deseada por los pacientes y sus familiares.

En nuestra Comunidad, al igual que en el resto de España y a nivel internacional, la respuesta del sistema a las necesidades de atención domiciliaria se ha caracterizado mayoritariamente por el desarrollo autónomo de cada agente, la fragmentación asistencial y la escasa coordinación socio sanitaria. Según la OMS, una tendencia común en las recientes reformas de los sistemas sanitarios a nivel europeo e internacional es el énfasis en modelos de integración en la provisión de servicios como estrategia para superar las deficiencias asociadas a la fragmentación y para la mejora de la calidad de la atención.

Líneas estratégicas

Apoyándose en las tendencias recientes y para mejorar la atención domiciliaria en nuestra Comunidad, la Conselleria opta por una estrategia basada en:

1. Potenciar y consolidar la prestación domiciliaria de los cinco agentes sanitarios actuales.

2. Proceder a una integración de su actuación.

La respuesta de la Conselleria de Sanidad se concreta en el «Modelo Integrado de Atención Domiciliaria», que presenta como principales características:

1. Un conjunto de proveedores sanitarios de Atención Domiciliaria (Agentes)

• Los Equipos de atención primaria a través del Programa de Atención Domiciliaria.

• Las Unidades Hospitalarias Domiciliarias (UHD).

• Los Recursos del Sistema de Urgencias y Emergencias Extrahospitalarias.

• Las Unidades de Salud Mental (USM).

• Les Unitats Bàsiques de Rehabilitació.
2. Un àmbit geogràfic i un lloc d'atenció comuna
• El Departament de Salut.
• El Domicili:
– La seua vivenda habitual i permanent.
– La seua vivenda temporal en domicilis de familiars.
– La institució residencial on habite.
3. Una població diana
• Els pacients que no poden desplaçar-se al centre d'atenció sanitària o per als qui el seu domicili és el seu millor lloc terapèutic, a fi de mantindre o elevar la salut, millorar la qualitat de vida o garantir-los una mort digna, així com atendre a la salut dels seus cuidadors i proporcionar-los, a més, la capacitació i el suport adequat, perquè puguen col·laborar eficaçment en l'atenció del pacient.

4. Una missió compartida pels agents
• Prestar –des del sector públic sanitari– servicis domiciliaris de qualitat, de naturalesa biològica, mental i social, capaços de mantindre els malalts al seu domicili o reintegrar-los-hi en cas d'internament.
• Coordinar l'atenció perquè hi haja continuïtat entre professionals i agents.
• Investigar per a contribuir a la creació de coneixement en atenció domiciliària.
• Realitzar docència per a contribuir a la difusió del coneixement en atenció domiciliària.
5. Una oferta de servicis assistencials:
• Identificació, informació i captació.
• Valoració domiciliària.
• Coordinació dels servicis sanitaris.
• Atenció sanitària al pacient en el seu domicili tant programada com urgent.
• Atenció sanitària, capacitació i suport a cuidadors.
• Atenció telefònica i, en el futur, telemàtica.
• Subministrament de medicació, material sanitari i equipament mèdic.
• Gestió de préstec i recuperació del material ortoprotètic i ajudes tècniques.
• Gestió d'accés als servicis del sector social.
• Servicis psicosocials.
6. Un model d'organització, integració funcional
• El model se centra exclusivament en el sector sanitari: no inclou la integració, sinó la col·laboració i coordinació amb el sector social.

• Configuració del sistema com una «Xarxa» d'agents sanitaris domiciliaris, amb una cartera de servicis i de tecnologia específica segons l'agent.
• Els agents mantenen la dependència orgànica actual, però forgen progressivament un funcionament integrat.
• La integració es construïx i se sosté segons tres nivells:
– En el marc del Sistema de Valors promou:
L'emergència d'una visió compartida sobre la pertinència del model d'integració de servicis domiciliaris.
– En el marc d'un Sistema de Gestió Integrat, i crea:
Una estructura de coordinació de l'atenció domiciliària en servicis centrals.
Una direcció integrada en l'àmbit de Departament (Primària, Especialitzada i Emergències) i específica per a l'atenció domiciliària.
Un sistema d'informació compartit.
– En l'àmbit de coneixements i organització de la pràctica clínica crea:
Un Sistema de Participació Professional, constituït per comités tècnics, grups assessors i grups de treball de composició mixta.

7. Un model d'atenció
• Enfocament integral biopsicosocial.
• Enfocament interdisciplinari.
• Orientació cap al foment de l'autoatenció i l'autonomia.
• Humanització.
8. Un professional protagonista
• La infermera d'atenció primària .

• Las Unidades Básicas de Rehabilitación.
2. Un ámbito geográfico y un lugar de atención común
• El Departamento de Salud.
• El Domicilio:
– Su vivienda habitual y permanente.
– Su vivienda temporal en domicilios de familiares.
– La Institución Residencial donde habite.
3. Una población diana
• Aquellos pacientes que no pueden desplazarse al centro de atención sanitaria o para los que su domicilio es su mejor lugar terapéutico, con objeto de mantener o elevar su salud, mejorar su calidad de vida o garantizarles una muerte digna, así como atender a la salud de sus cuidadores y proporcionarles además capacitación y el apoyo adecuado, para que puedan colaborar eficazmente en la atención del paciente.
4. Una misión compartida por los agentes
• Prestar –desde el sector público sanitario– servicios domiciliarios de calidad, de naturaleza biológica, mental y social, capaces de mantener a los enfermos en su domicilio o reintegrarlos a él en caso de internamiento.
• Coordinar la atención para que exista continuidad entre profesionales y agentes.
• Investigar para contribuir a la creación de conocimiento en atención domiciliaria.
• Realizar docencia para contribuir a la difusión del conocimiento en atención domiciliaria.
5. Una oferta de servicios asistenciales
• Identificación, información y captación.
• Valoración domiciliaria.
• Coordinación de los servicios sanitarios.
• Atención sanitaria al paciente en su domicilio tanto programada como urgente.
• Atención sanitaria, capacitación y apoyo a cuidadores.
• Atención telefónica y, en el futuro, telemática.
• Suministro de medicación, material sanitario y equipamiento médico.
• Gestión de préstamo y recuperación del material ortoprotésico y ayudas técnicas.
• Gestión de acceso a los servicios del sector social.
• Servicios psicosociales.
6. Un modelo de organización: integración funcional
• El modelo se centra exclusivamente en el sector sanitario: no incluye la integración, sino la colaboración y coordinación con el sector social.
• Configuración del sistema como una «Red» de agentes sanitarios domiciliarios, con una cartera de servicios y de tecnología específica en función del agente.
• Los agentes mantienen su dependencia orgánica actual, pero forjan progresivamente un funcionamiento integrado.
• La integración se construye y se sostiene a tres niveles:
– A nivel del Sistema de Valores, promoviendo:
La emergencia de una visión compartida sobre la pertinencia del modelo de integración de servicios domiciliarios.
– A nivel de un Sistema de Gestión Integrado, creando:
Una estructura de coordinación de la atención domiciliaria en servicios centrales.
Una Dirección Integrada a nivel de Departamento (Primaria, Especializada y Emergencias) y específica para la atención domiciliaria.
Un Sistema de Información compartido.
– A nivel de conocimientos y organización de la práctica clínica, creando:
Un Sistema de Participación Profesional, constituido por comités técnicos, grupos asesores y grupos de trabajo de composición mixta.
7. Un modelo de atención
• Enfoque integral bio-psico-social.
• Enfoque interdisciplinar.
• Orientación hacia el fomento del autocuidado y la autonomía.
• Humanización.
8. Un profesional protagonista
• La Enfermera de atención primaria.

9. Unes tecnologies claus
• L'atenció telefònica.
• Les tecnologies de la informació i la comunicació: telefonia mòbil, informàtica, Internet, correu electrònic. Història clínica electrònica.
• La tecnologia i l'equipament sanitari: material ortoprotètic, ajudes tècniques i equipament per a teràpia de llarga duració en domicili.

10. Una estreta coordinació amb el sector social
• Conselleria de Benestar Social i corporacions locals.
11. Unes aliances estratègiques
• Voluntariat i grups d'ajuda mútua.
• Entitats socials: universitat, societats científiques i professionals.
• Organismes de la Generalitat i altres direccions generals de la Conselleria de Sanitat.

Les accions per a aconseguir-ho es troben contingudes en el «Pla per a la Millora de l'Atenció Domiciliària» que definix 6 Línies Estratègiques, 16 Àrees de Desenvolupament, 40 Objectius i 127 Accions, a desenvolupar en els quatre anys entre 2004 i 2007.

Cronograma

Fase 1: Pilotatge de millores en departaments i centres pilot

Amb l'objectiu de disposar d'un nou model d'atenció domiciliària, basat en el desenvolupament intern i la integració funcional dels cinc agents domiciliaris mencionats, que estiga validat i consolidat en tres Departaments de Salut pilots a final de 2006, la Conselleria:

Establix tres departaments pilot (6,7 i 19) i uns quants centres pilot en els dits departaments.

Crea el projecte temporal «Iniciativa per a la Millora de l'atenció domiciliària (Imaz)», per a aplicar i validar el model patró a xicoteta escala en els centres pilot.

Fase 2: Desplegament

Les millores validades i consolidades pel projecte Imaz seran desplegades posteriorment a la resta de l'organització, a fi d'aconseguir una cobertura pel nou model integrat d'atenció domiciliària superior al 50% de la població de la Comunitat Valenciana al final de 2007 (entorn de 2.250.000 habitants), la qual cosa suposarà atendre aproximadament uns 45.000 pacients i els seus cuidadors).

4.1.4.3. Tecnologies sanitàries: radiologia digital i telemedicina

Introducció

En els últims anys s'ha produït una revolució en el sector de la radiologia, ja que s'ha substituït els xassissos de pel·lícula fotogràfica pel fòsfor fotoestimulable que genera una imatge digital per mitjà de l'escanejat làser.

El seu ús és fonamental per a enfortir els servicis que els nostres centres oferixen a la població, a fi de millorar la seua qualitat, avançar en la cobertura universal, enfortir la vigilància sanitària i epidemiològica, donar suport a la sostenibilitat financera, millorar el desenvolupament i l'exercici dels recursos humans implicats en la salut de les persones, racionalitzar l'ús dels recursos i enfortir-ne la productivitat, entre altres aspectes.

Bàsicament, la telemedicina consistix en la transferència d'informació mèdica a través de xarxes de comunicació. La integració de les ciències mèdiques amb el desenvolupament de les telecomunicacions i la informàtica, i l'aplicació en les diferents activitats del sector de la salut, ha fet possible conceptuar el terme de Telemedicina com la distribució de servicis de salut, en què la distància és un factor crític i on els professionals de la salut usen informació i tecnologia de comunicacions per a l'intercanvi d'informació vàlida per al diagnòstic, tractament i prevenció de malalties o danys, investigació i avaluació, tot això en interés del desenvolupament de la salut de les persones.

Línies estratègiques

Continuar invertint per a mantindre un alt nivell tecnològic de la dotació en tecnologia sanitària i incorporar tots els avanços que s'estan produint en les noves tecnologies de Ressonància Nuclear Magnètica (cardíaca, angioresonància magnètica, etc.), Tomografia Axial Computeritzada multitall, i, en general, de tots aquells nous equips d'alta tecnologia de diagnòstic i tractament.

9. Unas tecnologías claves
• La Atención Telefónica.
• Las tecnologías de la Información y la Comunicación: Telefonía móvil, Informática, Internet, Correo electrónico. Historia Clínica Electrónica.
• La Tecnología y Equipamiento sanitario: material ortoprotésico, ayudas técnicas y equipamiento para terapia de larga duración en domicilio.
10. Una estrecha coordinación con el sector social
• Conselleria de Bienestar Social y Corporaciones Locales.
11. Unas alianzas estratégicas
• Voluntariado y Grupos de Ayuda Mutua.
• Entidades sociales: Universidad, Sociedades científicas y profesionales.
• Organismos de la Generalitat y otras Direcciones Generales de la Conselleria de Sanidad.

Las acciones para conseguirlo se encuentran contenidas en el «Plan para la Mejora de la Atención Domiciliaria» que define 6 Líneas Estratégicas, 16 Áreas de Desarrollo, 40 Objetivos y 127 Acciones, a desarrollar en los cuatro años entre 2004 y 2007.

Cronograma

Fase 1: Pilotaje de mejoras en Departamentos y Centros Piloto

Con el objetivo de disponer de un nuevo modelo de atención domiciliaria, basado en el desarrollo interno y la integración funcional de los cinco agentes domiciliarios mencionados, que esté validado y consolidado en tres Departamentos de Salud pilotos a final de 2006, la Conselleria:

Establece tres Departamentos piloto (6, 7 y 19) y varios Centros piloto en dichos Departamentos.

Crea el proyecto temporal «Iniciativa para la mejora de la atención domiciliaria (Imaz)», para aplicar y validar el modelo patrón a pequeña escala en los centros piloto.

Fase 2: Despliegue:

Las mejoras validadas y consolidadas por proyecto Imaz serán desplegadas posteriormente al resto de la organización, con objeto de lograr una cobertura por el nuevo modelo integrado de atención domiciliaria superior al 50% de la población de la Comunidad Valenciana al final de 2007 (en torno a 2.250.000 habitantes), lo que supondrá atender aproximadamente a unos 45.000 pacientes y a sus cuidadores).

4.1.4.3. Tecnologías sanitarias: radiología digital y telemedicina

Introducción

En los últimos años se ha producido una revolución en el sector de la radiología, ya que se ha sustituido los chasis de película fotográfica por el fósforo fotoestimulable que genera una imagen digital mediante el escaneado láser.

Su uso es fundamental para fortalecer los servicios que nuestros centros ofrecen a la población, a fin de mejorar su calidad, avanzar en la cobertura universal, fortalecer la vigilancia sanitaria y epidemiológica, apoyar la sostenibilidad financiera, mejorar el desarrollo y el desempeño de los recursos humanos implicados en la salud de las personas, racionalizar el uso de los recursos y fortalecer su productividad, entre otros aspectos.

Básicamente, la telemedicina consiste en la transferencia de información médica a través de redes de comunicación. La integración de las ciencias médicas con el desarrollo de las telecomunicaciones y la informática, y su aplicación en las diferentes actividades del sector de la salud, ha hecho posible conceptuar el término de Telemedicina como la distribución de servicios de salud, en el que la distancia es un factor crítico y donde los profesionales de la salud usan información y tecnología de comunicaciones para el intercambio de información válida para el diagnóstico, tratamiento y prevención de enfermedades o daños, investigación y evaluación, todo ello en interés del desarrollo de la salud de las personas.

Líneas estratégicas

Seguir invirtiendo para mantener un alto nivel tecnológico de la dotación en Tecnología Sanitaria, incorporando todos los avances que se están produciendo en las nuevas Tecnologías de Resonancia Nuclear Magnética (cardiaca, angioresonancia magnética, etc.), Tomografía Axial Computerizada multicorte, y en general, de todos aquellos nuevos equipos de alta tecnología de diagnostico y tratamiento.

1. Generar alternatives de valor basant-se en un sistema tecnològic de contingut social, que oferisca les ferramentes i oportunitats que hui en dia són possibles d'aconseguir per mitjà de la interrelació de la salut amb les tecnologies de la informació i les telecomunicacions.

2. Disposar de les històries clíniques dels pacients en tots els punts del sistema de salut.

3. Implantar el sistema PACS en tots els hospitals públics de la Comunitat Valenciana. Este sistema consistix en el fet que els Servicis de Radiodiagnòstic han de disposar d'un sistema d'informació radiològica connectat al sistema d'informació de l'hospital i garantir que les imatges diagnostiques obtingudes puguen ser visualitzades amb rapidesa i fiabilitat i que, a més, puguen ser arxivades amb tot tipus de garanties sobre la seua integritat i disponibilitat en qualsevol moment i en els llocs autoritzats.

4. Aconseguir connectivitat i interoperabilitat entre els sistemes informàtics i de telecomunicacions dels diversos sectors.

1. Generar alternativas de valor apoyándose en un sistema tecnológico de contenido social, que ofrezca las herramientas y oportunidades que hoy en día es posible alcanzar mediante la interrelación de la salud con las tecnologías de la información y las telecomunicaciones.

2. Disponer de las Historias Clínicas de los pacientes en todos los puntos del sistema de salud.

3. Implantar el sistema PACS en todos los hospitales públicos de la Comunidad Valenciana. Este sistema consiste en que los Servicios de Radiodiagnóstico deben disponer de un sistema de información radiológica conectado al sistema de información del hospital, garantizando que las imágenes diagnosticas obtenidas puedan ser visualizadas con rapidez y fiabilidad y que además puedan ser archivadas con todo tipo de garantías sobre su integridad y disponibilidad en cualquier momento y en los lugares autorizados.

4. Conseguir conectividad e interoperabilidad entre los sistemas informáticos y de telecomunicaciones de los diversos sectores.

Equip	Anys				
	2005	2006	2007	2008	2009
Nre. TAC	1		5		2
Nre. Angiògraf digital		2	1		
Nre. Sales hemodinàmica				2	
Nre. Accelerador lineal	1				
L.E.O.C(1)		1			
Import (milers €)	1.550	1.620	2.900	1.300	900
Pacs (milers €)	2.250	4.500	4.500	4.500	2.250

Cronograma

(1) Litotriptó extracorpori per ones de xoc

4.2. Pla d'Excel·lència de la Sanitat Valenciana

El Pla d'Excel·lència de la Sanitat Valenciana pretén que la Sanitat Pública Valenciana abaste nivells màxims de qualitat i adaptació de les prestacions als requeriments, preferències i expectatives dels seus destinataris. Per a això busca conjugar les respostes amb les necessitats ja identificades i encara no prou ateses, amb el disseny d'estratègies d'acord amb els nous reptes que es perfilen en l'horitzó immediat de l'assistència sanitària.

El Pla d'Excel·lència de la Sanitat Valenciana s'articula al voltant de tres grans objectius que comprenen set línies d'actuació, que s'orienten cap a:

– La promoció de la millora de la qualitat percebuda pel pacient de l'assistència clínica, la informació i el tracte rebuts (línies 1, 2 i 3).

– La garantia de la qualitat dels processos assistencials i de la formació dels professionals per mitjà de la difusió de la preocupació per la qualitat a través de tot el dispositiu sanitari, i de la recerca de la implicació activa dels professionals en les polítiques de millora de qualitat i garantia de la seguretat assistencial. Promoure la formació dels professionals i la incentivació d'estos a través dels acords de gestió (línies 4, 5 i 6).

– El compromís permanent amb la participació ciutadana en tots els àmbits implicats en les estratègies plantejades (línia 7).

Estos objectius es despleguen a través de les set grans línies d'actuació, amb les activitats i actuacions planificades corresponents:

Línies d'actuació

Línia 1. Informació al ciutadà.

Línia 2. Comunicació i accessibilitat.

Línia 3. Atenció al pacient.

Línia 4. Qualitat i seguretat.

Cronograma

Incorporación Alta tecnología y PACS 2005-2009

4.2. Plan de Excelencia de la Sanidad Valenciana

El Plan de Excelencia de la Sanidad Valenciana pretende que la Sanidad Pública Valenciana alcance niveles máximos de calidad y adaptación de las prestaciones a los requerimientos, preferencias y expectativas de sus destinatarios. Para ello busca conjugar las respuestas a las necesidades ya identificadas y aún no suficientemente atendidas, con el diseño de estrategias acordes a los nuevos retos que se perfilan en el inmediato horizonte de la asistencia sanitaria.

El Plan de Excelencia de la Sanidad Valenciana se articula alrededor de tres grandes objetivos que abarcan siete líneas de actuación, que se orientan hacia:

– La promoción de la mejora de la calidad percibida por el paciente de la asistencia clínica, la información y el trato recibidos (líneas 1,2 y 3).

– La garantía de la calidad de los procesos asistenciales y de la formación de los profesionales mediante la difusión de la preocupación por la calidad a través de todo el dispositivo sanitario, buscando la implicación activa de los profesionales en las políticas de mejora de calidad y garantía de la seguridad asistencial. Promover la formación de los profesionales y la incentivación de los mismos a través de los acuerdos de gestión (líneas 4, 5 y 6).

– El compromiso permanente con la participación ciudadana en todos los ámbitos implicados en las estrategias planteadas (línea 7).

Estos objetivos se despliegan a través de las siete grandes líneas de actuación, con sus correspondientes actividades y actuaciones planificadas:

Líneas de actuación

Línea 1. Información al ciudadano.

Línea 2. Comunicación y accesibilidad.

Línea 3. Atención al paciente.

Línea 4. Calidad y seguridad.

Línia 5. Formació.

Línia 6. Plans específics d'actuació.

Línia 7. Associacions de malalts, formació de pacient i agents socials.

4.3. Salut Pública

4.3.1. Pla estratègic de salut pública

Introducció

Missió: Aconseguir el màxim nivell de salut de la població valenciana, per mitjà de l'impuls, el disseny, l'execució i l'avaluació de servicis i productes de protecció i promoció de la salut, de predicció i prevenció de la malaltia en condicions d'equitat, i promoure la participació de la societat.

Visió: Posicionar-nos com a organització reconeguda per la societat, quant a l'acció de Salut Pública, liderar polítiques i estratègies a implementar, consolidar els valors de l'organització, generar servicis amb els més alts nivells d'eficàcia, eficiència i qualitat, i aconseguir la implicació, competència i participació dels seus professionals.

Valors: Competència, compromís amb l'organització, compromís amb la societat, innovació.

Estil directiu: Direcció per objectius, valoració de l'exercici, delegació de la gestió i presa de decisions, comunicació i participació. Prevenció de la malaltia amb la participació de la societat.

Àrees corporatives

1. Valoració de la situació de la salut Submissió: Conéixer les necessitats de salut de la població, realitzar la valoració sistemàtica de l'estat de salut, investigar riscos, problemes de salut i els seus determinants.

2. Desenvolupament de polítiques de salut Submissió: Aconseguir el màxim nivell de salut amb criteris d'equitat, per mitjà del disseny i l'impuls de productes de protecció i promoció de la salut i predicció i prevenció de la malaltia amb la participació de la societat.

3. Garantia de provisió de servicis

Submissió: Garantir l'execució i avaluació dels productes i servicis, i consolidar els valors de l'organització per mitjà de l'aportació dels recursos i la metodologia necessària. Prevenció de la malaltia amb la participació de la societat.

1. Valoració de la situació de la salut

1.1. Disposar i explotar adequadament els sistemes d'informació necessaris per a optimitzar la planificació, l'avaluació de les polítiques de salut i la garantia de la provisió de servicis.

Consolidar un sistema d'informació en salut pública integral i integrat que permeta l'explotació sistemàtica per diferents nivells d'usuaris i siga útil per al desenvolupament de polítiques de salut i per a la provisió de servicis de salut pública.

1.1.1. Normalitzar de manera contínua les necessitats d'informació i les fonts d'esta, i impulsar-hi, si és el cas, l'accés efectiu.

1.1.2. Realitzar l'explotació sistemàtica de les dades brutes segons els distints nivells d'usuaris.

1.1.3. Analitzar i avaluar els resultats perquè siguen útils en el desenvolupament de polítiques de salut i per a la provisió de servicis efectius, eficients i de qualitat.

2. Desenvolupament de polítiques de salut

2.1. Planificar basant-se en les necessitats de salut

Consolidar l'exercici de planificació com a procés previ a l'activitat de l'estructura de Salut Pública i definir objectius que siguen avaluables i que generen el màxim d'efectivitat en l'acció de Salut Pública, tant amb els recursos propis com amb els aliens.

2.1.1. Generar els mecanismes interns que permeten una planificació coordinada en tots els nivells de l'organització i que siga coherent amb el Pla Estratègic.

2.1.2. Implicar els recursos assistencials en la consecució dels objectius de Salut Pública.

2.2. Establir els mecanismes d'intersectorialitat i aliances

Generar el marc normatiu adequat que dote d'instruments i mecanismes de coordinació i col·laboració interinstitucional, per a aconseguir la implicació de les distintes institucions i agents socials en el desenvolupament de les polítiques de salut.

Línea 5. Formación.

Línea 6. Planes específicos de actuación.

Línea 7. Asociaciones de enfermos, formación de paciente y agentes Sociales.

4.3. Salud Pública

4.3.1. Plan Estratégico de Salud Pública

Introducción

Misión: Conseguir el máximo nivel de salud de la población valenciana, mediante el impulso, diseño, ejecución y evaluación de servicios y productos de protección y promoción de la salud, de predicción y prevención de la enfermedad en condiciones de equidad, y promoviendo la participación de la Sociedad.

Visión: Posicionarnos como organización reconocida por la sociedad, referente en la acción de Salud Pública, liderando políticas y estrategias a implementar, consolidando los valores de la organización y generando servicios con los más altos niveles de eficacia, eficiencia y calidad, logrando la implicación, competencia y participación de sus profesionales.

Valores: Competencia; Compromiso con la organización; Compromiso con la sociedad; Innovación.

Estilo directivo: Dirección por objetivos; Valoración del desempeño; Delegación de la gestión y toma de decisiones; Comunicación y Participación. Prevención de la enfermedad con la participación de la Sociedad.

Áreas corporativas

1. Valoración de la situación de la salud

Submisión: Conocer las necesidades de salud de la población realizando la valoración sistemática del estado de salud, investigando riesgos, problemas de salud y sus determinantes.

2. Desarrollo de políticas de salud

Submisión: Conseguir el máximo nivel de salud con criterios de equidad, mediante el diseño y el impulso de productos de protección y promoción de la salud y predicción y prevención de la enfermedad con la participación de la Sociedad.

3. Garantía de provisión de servicios

Submisión: Garantizar la ejecución y evaluación de los productos y servicios, consolidando los valores de la organización mediante la aportación de los recursos y la metodología necesaria. Prevención de la enfermedad con la participación de la Sociedad.

1. Valoración de la situación de la salud

1.1. Disponer y explotar adecuadamente los sistemas de información necesarios para optimizar la planificación, la evaluación de las políticas de salud y la garantía de la provisión de servicios.

Consolidar un sistema de información en salud pública integral e integrado que permita su explotación sistemática por diferentes niveles de usuarios y sea útil para el desarrollo de políticas de salud y para la provisión de servicios de salud pública.

1.1.1. Normalizar de modo continuo las necesidades de información y sus fuentes, impulsando en su caso, el acceso efectivo a las mismas.

1.1.2. Realizar la explotación sistemática de los datos brutos en función de los distintos niveles de usuarios.

1.1.3. Analizar y evaluar los resultados para que sean útiles en el desarrollo de políticas de salud y para la provisión de servicios efectivos, eficientes y de calidad.

2. Desarrollo de políticas de salud

2.1. Planificar en base a las necesidades de salud

Consolidar el ejercicio de planificación como proceso previo a la actividad de la estructura de Salud Pública, definiendo objetivos que sean evaluables y que generen el máximo de efectividad en la acción de Salud Pública, tanto con los recursos propios como ajenos.

2.1.1. Generar los mecanismos internos que permitan una planificación coordinada en todos los niveles de la organización y que sea coherente con el Plan Estratégico.

2.1.2. Implicar los recursos asistenciales en la consecución de los objetivos de Salud Pública.

2.2. Establecer los mecanismos de intersectorialidad y alianzas

Generar el adecuado marco normativo que dote de instrumentos y mecanismos de coordinación y colaboración interinstitucional, para conseguir la implicación de las distintas instituciones y agentes sociales en el desarrollo de las políticas de salud.

2.2.1. Promoure un marc normatiu adequat que implique els principals agents que presenten interrelació sectorial amb els objectius de salut pública i que produïsca una afectació competencial en l'organització funcional amb definició de mecanismes concrets de coordinació.

2.2.2. Desenvolupar les estructures i els instruments d'acció intersectorial i de participació.

2.3. Disposar del catàleg i de la cartera de servicis

Establir, amb criteris d'equitat, un catàleg adequat dels servicis existents i futurs en salut pública, conseqüència d'una adequada selecció de prioritats en salut. La cartera de servicis serà l'instrument que servisca de suport al professional i que permeta a la societat conéixer els servicis i productes oferits.

2.3.1. Establir un catàleg de servicis en salut pública a partir de l'activitat existent en l'actualitat, com a conseqüència dels plans i programes de salut pública, així com la implantació real d'este en les distintes àrees de Salut.

2.3.2. Establir un catàleg de servicis en salut pública a partir de l'activitat existent en l'actualitat, com a conseqüència dels plans i programes de salut pública, així com la implantació real d'este en les distintes àrees de Salut.

2.3.3. Definir polítiques de comunicació a la societat en general i a grups o sectors específics.

3. Garantia de provisió de servicis

3.1. Gestionar la provisió de servicis i productes de manera eficaç

Establir un model que permeta gestionar la provisió dels servicis i productes de Salut Pública de manera àgil i eficaç.

3.1.1. Establir un marc legal que facilite la gestió eficaç dels recursos.

3.1.2. Implantar un model de gestió integral dels recursos tenint en compte la gestió per processos.

3.1.3. Definir una política, desenvolupar les estructures i establir els instruments necessaris per a implantar i consolidar la investigació en Salut Pública.

4.3.2. Llei 4/2005, de 17 de juny, de la Generalitat, de salut pública de la Comunitat Valenciana

Esta llei és la primera que regula la salut pública a la Comunitat Valenciana, entesa esta com l'esforç organitzat per la societat per a protegir i promoure la salut de les persones i per a previndre la malaltia per mitjà d'accions col·lectives.

La llei naix amb la finalitat de disposar d'un marc de referència sòlid per a la salut pública, per a definir els servicis i productes de salut pública, promoure la millora de la coordinació, especialment entre administracions públiques, i per a crear una estructura organitzativa que permeta generar respostes més eficients davant dels nous problemes i les possibles crisis sanitàries.

Del contingut d'esta llei destaca: la promulgació per primera vegada de la cartera de servicis en salut pública, en l'àmbit competencial es reprenen per part de la Conselleria de Sanitat les competències en matèria de sanitat ambiental; es creen tres nous ens com són l'Entitat Valenciana per a l'Acció en Salut Pública, l'Agència Valenciana de Seguretat Alimentària i el Centre Superior d'Investigació en Salut Pública; i es definix el sistema d'informació en salut pública.

4.4. Pla de Formació de la Conselleria de Sanitat

Introducció

Si en qualsevol organització que pretenga prestar un servici de qualitat és molt important mantindre els coneixements dels seus empleats al dia, en l'àmbit sanitari, este fet és una necessitat de primer orde, perquè els canvis i avanços tecnològics, científics i socials fan que la prestació d'un servici sanitari patisca constants modificacions.

Conscient d'això, la Conselleria de Sanitat, disposa d'un organisme com l'Escola Valenciana d'Estudis de la Salut (EVES), la principal missió de la qual és la de formar, reciclar i perfeccionar de manera continuada els professionals en el camp de la salut, la gestió i l'administració sanitària.

El pla de formació de l'EVES preveurà, amb caràcter prioritari, els continguts del Pla de Salut, agrupats en les següents línies temàtiques:

2.2.1. Promover un marco normativo adecuado que implique a los principales agentes que presentan interrelación sectorial con los objetivos de Salud Pública y que produzca una afectación competencial en su organización funcional con definición de mecanismos concretos de coordinación.

2.2.2. Desarrollar las estructuras e instrumentos de acción intersectorial y de participación.

2.3. Disponer del Catálogo y de la Cartera de Servicios

Establecer, con criterios de equidad, un adecuado catálogo de los servicios existentes y futuros en Salud Pública, consecuencia de una adecuada selección de prioridades en salud, siendo la cartera de servicios el instrumento que sirva de soporte al profesional y que permita a la sociedad conocer los servicios y productos ofertados.

2.3.1. Establecer un catálogo de servicios en Salud Pública a partir de la actividad existente en la actualidad como consecuencia de los planes y programas de Salud Pública, así como su implantación real en las distintas Áreas de Salud.

2.3.2. Establecer un catálogo de servicios en Salud Pública a partir de la actividad existente en la actualidad como consecuencia de los planes y programas de Salud Pública, así como su implantación real en las distintas Áreas de Salud.

2.3.3. Definir políticas de comunicación a la sociedad en general y a grupos o sectores específicos.

3. Garantía de provisión de servicios

3.1. Gestionar la provisión de servicios y productos de forma eficaz.

Establecer un modelo que permita gestionar la provisión de los servicios y productos de Salud Pública de forma ágil y eficaz.

3.1.1. Establecer un marco legal que facilite la gestión eficaz de los recursos.

3.1.2. Implantar un modelo de gestión integral de los recursos teniendo en cuenta la gestión por procesos.

3.1.3. Definir una política, desarrollar las estructuras y establecer los instrumentos necesarios para implantar y consolidar la investigación en Salud Pública.

4.3.2. Ley 4/2005, de 17 de junio, de la Generalitat, de Salud Pública de la Comunidad Valenciana

Esta ley es la primera que regula la salud pública en la Comunidad Valenciana, entendida ésta como el esfuerzo organizado por la sociedad para proteger y promover la salud de las personas y para prevenir la enfermedad mediante acciones colectivas.

La ley nace con la finalidad de disponer de un marco de referencia sólido para la salud pública, para definir los servicios y productos de salud pública, promover la mejora de la coordinación, especialmente entre administraciones públicas, y para crear una estructura organizativa que permita generar respuestas más eficientes ante los nuevos problemas y las posibles crisis sanitarias.

Del contenido de esta ley destaca: la promulgación por primera vez de la cartera de servicios en salud pública, en el ámbito competencial se retoman por parte de la Conselleria de Sanidad las competencias en materia de sanidad ambiental; se crean tres nuevos entes como son la Entidad Valenciana para la Acción en Salud Pública, la Agencia Valenciana de Seguridad Alimentaria y el Centro Superior de Investigación en Salud Pública; y se define el sistema de información en salud pública.

4.4. Plan de Formación de la Conselleria de Sanidad

Introducción

Si en cualquier organización que pretenda prestar un servicio de calidad es muy importante mantener los conocimientos de sus empleados al día, en el ámbito sanitario, este hecho es una necesidad de primer orden, pues los cambios y avances tecnológicos, científicos y sociales hacen que la prestación de un servicio sanitario sufra constantes modificaciones.

Consciente de ello, la Conselleria de Sanidad, dispone de un organismo como la Escuela Valenciana de Estudios de la Salud (EVES), cuya principal misión es la de formar, reciclar y perfeccionar de manera continuada a los profesionales en el campo de la salud, la gestión y la administración sanitaria.

El plan de formación de la EVES contemplará, con carácter prioritario, los contenidos del Plan de Salud, agrupadas en las siguientes líneas temáticas:

• Epidemiologia, estadística, metodologia i gestió de la investigació.
• Gestió de servicis i planificació.
• Humanització.
• Tecnologies de la informació.
• Participació social i cooperació.
• Pràctiques diagnòstiques, terapèutiques i de cures.
• Plans i programes de salut.
• Salut i gènere.
• Salut laboral.
• Sociosanitari.

Amb estos continguts es pretén cobrir tant els avanços científics i de les noves tecnologies aplicades a les ciències de la salut com l'aspecte ètic i humà de la pràctica mèdica.

Per a desenvolupar adequadament el pla de formació, l'Escola Valenciana d'Estudis de la Salut proposarà tres apartats que tractaran d'adaptar-se a les distintes necessitats formatives del personal de la Conselleria de Sanitat, personal sanitari que no treballa en el sistema públic i població general. Estos són:

Formació pròpia de l'EVES:

Respon a la demanda de cursos i activitats directament relacionada amb la formació més especialitzada, i es traduïx en la programació d'activitats que inclouen: màsters (Gestió per a la Humanització de la Sanitat, Salut Pública i Gestió Sanitària, Prevenció de Riscos Laborals i Alternatives a l'Hospitalització Tradicional), diplomes, cursos, seminaris i jornades. Està obert a tota persona interessada a formarse en temes sanitaris. S'inclouran també els programes de formació dirigits a col·lectius no sanitaris, com ara associacions de malalts, socials, etc.

Pla de Formació Continuada:

És un procés formatiu que es rep després d'un període d'instrucció bàsica i/o especialitzada i que es desenvolupa de manera permanent al llarg de la vida laboral del treballador, amb la intenció de mantindre i millorar la competència professional segons el servici en què es troba.

Dirigit a tot tipus de personal que preste els seus servicis en la Conselleria de Sanitat i les funcions de la qual estiguen en relació directa amb el contingut dels cursos.

Pla de Formació Contínua:

És el conjunt d'activitats formatives que es desenvolupen en les administracions públiques a través de les modalitats previstes i dirigida a millorar les competències i qualitats dels empleats públics, que permeten compatibilitzar la major eficàcia i la millora de la qualitat dels servicis en les administracions públiques amb la formació individual, la motivació de l'empleat públic i la seua promoció professional.

Dirigit a personal d'institucions sanitàries de la Conselleria de Sanitat, així com al personal sanitari de l'administració del Consell, independentment de la seua relació jurídica, sempre que reunisquen els requisits específics establits.

Objectius

1. Ajustar l'activitat formativa de l'EVES a les demandes i a les necessitats dels professionals i els objectius de la Conselleria de Sanitat.

2. Augmentar la qualitat de l'atenció sanitària dels pacients millorant la formació dels professionals sanitaris i no sanitaris que treballen en el sistema de salut.

3. Garantir la qualitat dels processos docents.

4. Perfeccionar els processos d'acreditació de les activitats formatives.

5. Contribuir a través de la formació a l'acció solidària.

5. Afavorir l'activitat formativa de les associacions de malalts i familiars, grups de voluntariat i organitzacions no governamentals.

4.5. Sistemes d'informació

4.5.1. Assegurament sanitari públic i sistema d'informació poblacional

Introducció: El canvi estratègic de model

Nous entorns en SNS: noves necessitats de la Conselleria Sanitat

• Epidemiología, estadística, metodología y gestión de la investigación.
• Gestión de servicios y planificación.
• Humanización.
• Tecnologías de la información.
• Participación social y cooperación.
• Prácticas diagnósticas, terapéuticas y de cuidados.
• Planes y programas de salud.
• Salud y género.
• Salud laboral.
• Socio sanitario.

Con estos contenidos se pretende cubrir tanto los avances científicos y de las nuevas tecnologías aplicadas a las ciencias de la salud como el aspecto ético y humano de la práctica médica.

Para desarrollar adecuadamente el plan de formación, la Escuela Valenciana de Estudios de la Salud propondrá tres apartados que tratarán de adaptarse a las distintas necesidades formativas del personal de la Conselleria de Sanidad, personal sanitario que no trabaja en el sistema público y población general. Estos son:

Formación propia de la EVES

Responde a la demanda de cursos y actividades directamente relacionada con la formación mas especializada, y se traduce en la programación de actividades que incluyen: Masters (Gestión para la Humanización de la Sanidad, Salud Pública y Gestión Sanitaria, Prevención de Riesgos Laborales y Alternativas a la Hospitalización Tradicional), Diplomas, Cursos, Seminarios y Jornadas. Está abierto a toda persona interesada en formarse en temas sanitarios. Se incluirán también los programas de formación dirigidos a colectivos no sanitarios tales como asociaciones de enfermos, sociales etc...

Plan de Formación Continuada

Es un proceso formativo que se recibe después de un periodo de instrucción básica y/o especializada y que se desarrolla de forma permanente a lo largo de la vida laboral del trabajador, con la intención de mantener y mejorar la competencia profesional en función del servicio en el que se encuentra.

Dirigido a todo tipo de personal que preste sus servicios en la Conselleria de Sanidad y cuyas funciones estén en relación directa con el contenido de los cursos.

Plan de Formación Continua

Es el conjunto de actividades formativas que se desarrollan en las Administraciones Públicas a través de las modalidades previstas y dirigida a mejorar las competencias y cualidades de los empleados públicos, que permitan compatibilizar la mayor eficacia y la mejora de la calidad de los servicios en las Administraciones Públicas con la formación individual, la motivación del empleado público y su promoción profesional.

Dirigido a personal de Instituciones Sanitarias de la Conselleria de Sanidad, así como al personal sanitario de la administración del Consell, independientemente de su relación jurídica, siempre que reúnan los requisitos específicos establecidos.

Objetivos

1. Ajustar la actividad formativa de la EVES a las demandas y a las necesidades de los profesionales y los objetivos de la Conselleria de Sanidad.

2. Aumentar la calidad de la atención sanitaria de los pacientes mejorando la formación de los profesionales sanitarios y no sanitarios que trabajan en el sistema de salud.

3. Garantizar la calidad de los procesos docentes.

4. Perfeccionar los procesos de acreditación de las actividades formativas.

5. Contribuir a través de la formación a la acción solidaria.

6. Favorecer la actividad formativa de las asociaciones de enfermos y familiares, grupos de voluntariado y organizaciones no gubernamentales.

4.5. Sistemas de información

4.5.1. Aseguramiento Sanitario Público y Sistema de Información Poblacional

Introducción: El cambio estratégico de modelo

Nuevos entornos en SNS: nuevas necesidades de la Conselleria Sanidad.

En els últims anys estem assistint a la nostra Comunitat a una sèrie d'adaptacions estratègiques determinades per les noves necessitats que es generen en el nou marc de l'Assegurament Sanitari Públic dins del Sistema Nacional de Salut.

Així i en coherència al nou model de finançament, en virtut del qual la cobertura sanitària va deixar de ser una prestació directament finançada per la Seguretat Social, ens trobem amb un nou marc d'Assegurament Sanitari Públic que imposa la necessitat obtindre l'autonomia de gestió necessària per a assumir de manera eficient les noves competències i funcions d'un assegurament de diferent naturalesa.

A estos dos nous entorns de finançament i assegurament que comporten noves necessitats i noves adaptacions estratègiques cal afegir un altre canvi d'entorn que es deriva de l'impacte de les noves tecnologies de la informació i que es concreta en una necessitat sentida de millorar l'eficiència, disponibilitat i utilització de la gran quantitat d'informació dispersa que el conjunt de l'activitat sanitària genera en els nostres sistemes d'informació.

Noves necessitats: nous objectius estratègics de la Conselleria

Com a conseqüència d'estes noves necessitats, la Conselleria de Sanitat es planteja una sèrie de nous objectius generals:

1. Ja que la població empadronada és l'element real de finançament, hem de fer possible que cada ciutadà passe a ser realment la clau en el sistema d'assignació dels recursos disponibles. Monitoritzar, de manera autònoma (no INE-dependent) la seua distribució i evolució, categoritzant segons variables que determinen la utilització de recursos, la planificació, l'avaluació, el finançament intern, la compensació, la facturació i els càrrecs a tercers, etc., passa a ser un objectiu central d'esta Conselleria.

2. En coherència amb este model de finançament hem de garantir els preceptes de protecció de la Salut, exercir l'acció protectora o asseguradora de la Generalitat, complementària a l'acció de l'Estat i dirigir-la cap a un model d'Assegurament Sanitari Públic de caràcter individual i universal dins del marc de cohesió del Sistema Nacional de Salut.

3. Hem d'orientar el conjunt de sistemes d'informació, tant assistencials com sanitaris i de gestió-avaluació, a fi de situar el pacient com a element comú central i clau d'integració de tots els sistemes d'informació. Per a això, es reforça la utilització exhaustiva de l'identificador únic personal (núm. SIP) i la connexió dels diferents sistemes d'informació.

4. D'altra banda i com a conseqüència de l'objectiu anterior es desprén l'oportunitat de complir els preceptes d'integració de nivells assistencials, marcats per la Llei 3/2003, de 6 de febrer, de la Generalitat, d'Ordenació Sanitària de la Comunitat Valenciana, a partir de la integració dels seus sistemes d'informació específics.

Nous objectius: noves ferramentes per al canvi

Estos objectius tenen una solució comuna: El desenvolupament de les estructures pròpies d'Assegurament Sanitari de la Població i el consegüent Sistema d'Informació Poblacional. Amb esta hem pogut avançar en el canvi progressiu de model sanitari des d'un model de cotitzacions a la Seguretat Social i gestió de la informació operativa i general aïllada cap a un model de:

– Ciutadans empadronats, contribuents i finançats.

– Amb dret a assistència sanitària específica i individual.

– Identificats únicament, individualment, universalment i integradament en el conjunt de sistemes d'informació.

Este gir estratègic situa realment, no ja al pacient, sinó al ciutadà en el centre del model de finançament, d'assegurament i d'informació.

Funcions del Sistema d'Informació Poblacional (SIP)

El Sistema d'Informació Poblacional com a ferramenta d'este canvi estratègic ha previst des del seu disseny i implantació una sèrie d'activitats que podem agrupar en dos grans funcions íntimament lligades i interdependents:

a) Funció específica d'assegurament.

b) Funció de sistema d'informació i base de dades poblacionals.

a) Funció d'Assegurament Sanitari Públic de la Comunitat Valenciana

En los últimos años estamos asistiendo en nuestra Comunidad a una serie de adaptaciones estratégicas determinadas por las nuevas necesidades que se generan en el nuevo marco del Aseguramiento Sanitario Público dentro del Sistema Nacional de Salud.

Así y en coherencia al nuevo modelo de financiación, en virtud del cual la cobertura sanitaria dejó de ser una prestación directamente financiada por la Seguridad Social, nos encontramos con un nuevo marco de Aseguramiento Sanitario Público que impone la necesidad de obtener la autonomía de gestión necesaria para asumir de forma eficiente las nuevas competencias y funciones de un aseguramiento de diferente naturaleza.

A estos dos nuevos entornos de financiación y aseguramiento que conllevan nuevas necesidades y nuevas adaptaciones estratégicas cabe añadir otro cambio de entorno que se deriva del impacto de las nuevas tecnologías de la información y que se concreta en una necesidad sentida de mejorar la eficiencia, disponibilidad e utilización de la gran cantidad de información dispersa que el conjunto de la actividad sanitaria genera en nuestros sistemas de información.

Nuevas necesidades: nuevos objetivos estratégicos de la Conselleria

Como consecuencia de estas nuevas necesidades la Conselleria de Sanidad se plantea una serie de nuevos objetivos generales:

1. Puesto que la población empadronada es el elemento real de financiación, debemos de hacer posible que cada ciudadano pase a ser realmente la clave en el sistema de asignación de los recursos disponibles. Monitorizar, de forma autónoma (no INE-dependiente) su distribución y evolución, categorizando según variables que determinan la utilización de recursos, la planificación, la evaluación, la financiación interna, la compensación, la facturación y los cargos a terceros, etc. pasa a ser un objetivo central de esta Conselleria.

2. En coherencia con este modelo de financiación debemos garantizar los preceptos de protección de la Salud, ejerciendo la acción protectora o aseguradora de la Generalitat, complementaria a la acción del Estado, dirigiéndola hacia un modelo de Aseguramiento Sanitario Público de carácter individual y universal dentro del marco de cohesión del Sistema Nacional de Salud.

3. Debemos orientar el conjunto de Sistemas de Información, tanto asistenciales como sanitarios y de gestión-evaluación, con el fin de situar al paciente como elemento común central y clave de integración de todos los sistemas de información. Para ello se refuerza la utilización exhaustiva del identificador único personal (nº SIP) y la conexión de los diferentes sistemas de información.

4. Por otra parte y como consecuencia del objetivo anterior se desprende la oportunidad de cumplir los preceptos de integración de niveles asistenciales, marcados por la Ley 3/2003, de 6 de febrero, de la Generalitat, de Ordenación Sanitaria de la Comunidad Valenciana, a partir de la integración de sus sistemas de información específicos.

Nuevos objetivos: nuevas herramientas para el cambio

Estos objetivos tienen una solución común: El desarrollo de las estructuras propias de Aseguramiento Sanitario de la población y el consiguiente Sistema de Información Poblacional. Con ella hemos podido avanzar en el cambio progresivo de modelo sanitario desde un modelo de cotizaciones a la seguridad social y gestión de la información operativa y general aislada hacia un modelo de:

– Ciudadanos empadronados, contribuyentes y financiados.

– Con derecho a asistencia sanitaria específica e individual.

– Identificados única, individual, universal e integradamente en el conjunto de sistemas de información.

Este giro estratégico sitúa realmente, no ya al paciente, sino al ciudadano en el centro del modelo de financiación, de aseguramiento y de información.

Funciones del Sistema de Información Poblacional (SIP)

El Sistema de Información Poblacional como herramienta de este cambio estratégico ha contemplado desde su diseño e implantación una serie de actividades que podemos agrupar en dos grandes funciones íntimamente ligadas e interdependientes:

a) Función específica de Aseguramiento.

b) Función de sistema de información y base de datos poblacional.

a) Función de Aseguramiento Sanitario Público de la Comunidad Valenciana

D'acord amb el marc descrit i atenent les noves realitats socials (immigració, mobilitat de la població, desocupació, unitats familiars, transferències a comunitats autònomes i cohesió del Sistema Nacional de Salut, etc.) les estructures de l'Assegurament Sanitari Públic de la Conselleria de Sanitat han de garantir les accions bàsiques que el componen:

• Acció de protecció dels drets de salut de la població, en exercici de les noves competències específiques i amb un caràcter complementari a l'acció de protecció de l'Estat, en un marc de protecció equitativa i solidària, de vocació universal i caràcter individual.

• Acció de reconeixement reglat dels drets adquirits en virtut de l'acció de protecció pròpia, de l'Estat i d'altres comunitats autònomes i països. Són el conjunt de procediments administratius i solucions tècniques que permeten concretar per a cada persona la relació específica d'assegurament amb el Sistema Nacional de Salut.

• Acció d'acreditació, conjunt de procediments que permeten identificar cada ciutadà documentant amb el nivell de prestacions que té reconegudes en cada moment. Això es realitza a través de la fabricació i distribució de targetes del Sistema d'Informació Poblacional i a partir de la comunicació entre sistemes d'informació del conjunt de variables que determinen el nivell i l'estat de la cobertura sanitària.

El resultat d'esta activitat és una base de dades constantment actualitzada que no sols resol l'Assegurament dels ciutadans, sinó que aporta dades i informacions de valor per a un conjunt d'activitats corporatives.

b) Funció de sistema d'informació corporatiu. Integració

A més de la funció d'Assegurament, el Sistema d'Informació Poblacional, al gestionar l'element comú de tota l'activitat sanitària, oferix una sèrie d'oportunitats d'integració i crea, al seu torn, noves necessitats i oportunitats i, finalment, millora l'eficàcia dels sistemes d'informació.

Sistemes d'informació aïllats versus integració de sistemes

En els últims anys, s'ha desenvolupat un important esforç per a incrementar el volum d'informació disponible per a la gestió sanitària a tots els nivells. Com a resultat d'esta activitat, la Conselleria gestionava diferents Sistemes d'Informació Sanitària basant-se en els subgrups de població i que si bé funcionen adequadament ho fan de manera aïllada, i registren conjunts de dades de vegades complementàries i altres de redundants. En qualsevol cas, estos sistemes tenen un element central comú: el ciutadà.

En este context es va implantar un nou sistema d'informació, el Sistema d'Informació Poblacional que resol de manera eficient l'obtenció, actualització i distribució del registre central d'usuaris. El Sistema d'Informació Poblacional està compost bàsicament de:

• Un Registre Central d'Usuaris que cobrix tota la població de la Comunitat Valenciana, amb dades d'identificació i localització, dades d'assignació de centre i metge, tipus d'assegurament sanitari públic, i un número d'identificació personal, únic i diferent per a cada ciutadà.

• Un model de gestió que dota cada ciutadà d'una targeta sanitària de caràcter individual que, a més d'acreditar el nivell de cobertura, li permeta agilitzar l'accés als servicis sanitaris i dotar-lo d'una clau àgil i segura (banda magnètica i lectors de banda) per a qualsevol sistema d'informació operatiu.

• Diferents solucions tècniques de comunicació de dades entre sistemes d'informació, que utilitza la nostra xarxa de comunicacions i fa accessible tota la informació en qualsevol centre assistencial i unitats de gestió.

• Pla de qualitat que pretén bàsicament que la població no patisca problemes d'accés, identificació i acreditació, que els nostres sistemes tinguen accés en tot moment a dades poblacionals necessàries per a l'activitat assistencial, que el conjunt d'operadors del Sistema d'Informació Poblacional (actualment 7.000) no hagen de prendre a soles decisions subestàndards que generen problemes de qualitat. Tot això actuant sobre els diferents agents i propietaris dels processos, en un entorn de comunicació, formació i assistència que garantisca que el conglomerat corporatiu incorpore tota l'experiència d'una altra forma dispersa.

Acorde con el marco descrito y atendiendo a las nuevas realidades sociales, (inmigración, movilidad de la población, desempleo, unidades familiares, transferencias a Comunidades Autónomas y Cohesión del Sistema Nacional de Salud, etc.) las estructuras del Aseguramiento Sanitario Público de la Conselleria de Sanidad deben de garantizar las acciones básicas que lo componen:

• Acción de protección de los derechos de salud de la población, en ejercicio de las nuevas competencias específicas y con un carácter complementario a la acción de protección del Estado, en un marco de protección equitativa y solidaria, de vocación universal y carácter individual.

• Acción de reconocimiento reglado de los derechos adquiridos en virtud de la acción de protección propia, del Estado y de otras Comunidades Autónomas y países. Son el conjunto de procedimientos administrativos y soluciones técnicas que permiten concretar para cada persona su relación específica de aseguramiento con el Sistema Nacional de Salud.

• Acción de acreditación, conjunto de procedimientos que permiten identificar a cada ciudadano documentando con el nivel de prestaciones que tiene reconocidas en cada momento. Esto se realiza a través de la fabricación y distribución de tarjetas del Sistema de Información Poblacional y a partir de la comunicación entre sistemas de información del conjunto de variables que determinan el nivel y estado de la cobertura sanitaria.

El resultado de esta actividad es una base de datos constantemente actualizada que no solo resuelve el Aseguramiento de los ciudadanos sino que aporta datos e informaciones de valor para un conjunto de actividades corporativas.

b) Función de sistema de información corporativo. Integración

Además de la función de Aseguramiento, el Sistema de Información Poblacional al gestionar el elemento común de toda la actividad sanitaria, ofrece una serie de oportunidades de integración, creando a su vez nuevas necesidades y oportunidades y por último, mejora la eficacia de los sistemas de información.

Sistemas de información aislados versus integración de sistemas

En los últimos años, se ha desarrollado un importante esfuerzo para incrementar el volumen de información disponible para la gestión sanitaria a todos los niveles. Como resultado de esta actividad, la Conselleria gestionaba diferentes Sistemas de Información Sanitaria con base a subgrupos de población y que si bien funcionan adecuadamente lo hacen de forma aislada, registrando conjuntos de datos en ocasiones complementarios y otras redundantes. En cualquier caso estos sistemas tienen un elemento central común: el ciudadano.

En este contexto se implantó un nuevo sistema de información, el Sistema de Información Poblacional que resuelve de manera eficiente la obtención, actualización y distribución del registro central de usuarios. El Sistema de Información Poblacional está compuesto básicamente de:

• Un Registro Central de Usuarios que cubre a toda la población de la Comunidad Valenciana, con datos de identificación y localización, datos de asignación de centro y médico, tipo de aseguramiento sanitario público, y un número de identificación personal, único y diferente para cada ciudadano.

• Un modelo de gestión que dota a cada ciudadano de una tarjeta sanitaria de carácter individual que, además de acreditar su nivel de cobertura, le permita agilizar el acceso a los servicios sanitarios, dotándole de una llave ágil y segura (banda magnética y lectores de banda) para cualquier sistema de información operativo.

• Diferentes soluciones técnicas de comunicación de datos entre sistemas de información, que utilizando nuestra red de comunicaciones, hace accesible toda la información en cualquier centro asistencial y unidades de gestión.

• Plan de calidad que pretende básicamente que la población no sufra problemas de acceso, identificación y acreditación, que nuestros sistemas tengan acceso en todo momento a datos poblacionales necesarios para su actividad asistencial, que el conjunto de operadores del Sistema de Información Poblacional (actualmente 7.000) no tengan que tomar solos decisiones sub-estándares que generen problemas de calidad. Todo ello actuando sobre los diferentes agentes y propietarios de los procesos, en un entorno de comunicación, formación y asistencia que garantice que el conglomerado corporativo incorpore toda la experiencia de otra forma dispersa.

Oportunitat d'integració de sistemes d'informació sanitaris

Com que aporta, entre altres dades, un identificador únic i personal, en el conjunt del sistema de salut, el SIP brinda la possibilitat de millorar la connectivitat dels sistemes existents, així com el desenvolupament de nous sistemes integrats i superar el seu aïllament.

D'esta manera, el Sistema d'Informació Poblacional, com a clau d'integració, permet incrementar el rendiment conjunt dels sistemes d'informació existents, ja que dota les distintes unitats de la Conselleria de Sanitat d'informació rellevant sense importants costos addicionals, excepte els derivats de reestructurar els sistemes perquè tots incorporen l'identificador personal, accedisquen a la lectura de bandes magnètiques i incorporen alguna de les modalitats d'integració.

La potencialitat del Sistema d'Informació Poblacional no sols ve per l'existència d'un identificador personal únic, sinó que, a més, proporciona informació procedent d'altres sistemes d'informació, com ara(codis de professionals, codis de centre, mapa sanitari, etc.).

D'esta manera, el Sistema d'Informació Poblacional, com a clau d'integració, permet incrementar el rendiment conjunt dels sistemes d'informació existents, ja que dota les distintes unitats de la Conselleria de Sanitat d'informació rellevant sense importants costos addicionals, excepte els derivats de reestructurar els sistemes perquè tots incorporen l'identificador personal, accedisquen a la lectura de bandes magnètiques i incorporen alguna de les modalitats d'integració.

Canvis en la factibilitat de projectes i generació de noves necessitats

El conjunt de millores introduïdes pel SIP tant en l'organització, com en les garanties de qualitat i disponibilitat d'informació, ha suposat un canvi en l'anomenat «cicle d'utilització de dades», i que s'ha vist reflectit en una major utilització de la informació procedent d'este sistema poblacional i possibilita, al seu torn, l'intercanvi d'informació i la factibilitat de nous projectes que, al seu torn, generen noves necessitats d'integracions i connexions. (Vegeu figura següent).

Pla de qualitat i comunicació

Oportunidad de integración de sistemas de información sanitarios

Al aportar, entre otros datos, un identificador único y personal, en el conjunto del sistema de salud, el SIP brinda la posibilidad de mejorar la conectividad de los sistemas existentes, así como el desarrollo de nuevos sistemas integrados, superando su aislamiento.

De esta manera el Sistema de Información Poblacional, como clave de integración, permite incrementar el rendimiento conjunto de los sistemas de información existentes, al dotar a las distintas unidades de la Conselleria de Sanidad de información relevante sin importantes costes adicionales, salvo los derivados de reestructurar los sistemas para que todos incorporen el identificador personal, accedan a la lectura de bandas magnéticas e incorporen alguna de las modalidades de integración.

La potencialidad del Sistema de Información Poblacional no sólo viene por la existencia de un identificador personal único, sino que además proporciona información procedente de otros sistemas de información como (códigos de profesionales, códigos de centro, mapa sanitario, etc.).

De esta manera el Sistema de Información Poblacional, como clave de integración, permite incrementar el rendimiento conjunto de los sistemas de información existentes, al dotar a las distintas unidades de la Conselleria de Sanidad de información relevante sin importantes costes adicionales, salvo los derivados de reestructurar los sistemas para que todos incorporen el identificador personal, accedan a la lectura de bandas magnéticas e incorporen alguna de las modalidades de integración.

Cambios en la factibilidad de proyectos y generación de nueva necesidades

El conjunto de mejoras introducidas por el SIP tanto en la organización, como en las garantías de calidad y disponibilidad de información, ha supuesto un cambio en el llamado «ciclo de utilización de datos», y que se ha visto reflejado en una mayor utilización de la información procedente de este sistema poblacional posibilitando a su vez el intercambio de información y la factibilidad de nuevos proyectos que a su vez generan nuevas necesidades de integraciones y cruces. (Ver figura siguiente).

Plan de calidad y comunicación

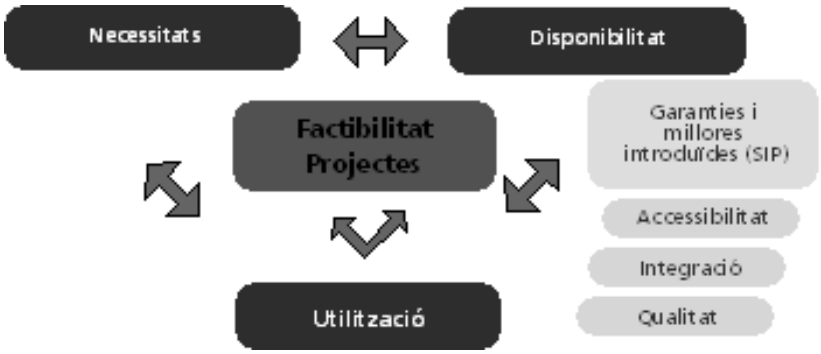

Resultats: mapa d'utilització corporativa del Sistema d'Informació Poblacional

Com a resultat de la vocació de servici corporatiu del Sistema d'Informació Poblacional, que es traduïx en:

• L'activitat intensa dels seus operadors (7.000) en els centres dels diferents nivells assistencials, (5.000.000/ mes d'usuaris diferents consultats).

• La integració amb 23 sistemes d'informació diferents.

• La integració dels usuaris del Datawarehouse, Sistema d'Informació Poblacional i del sistema d'informes de rutina.

• La utilització en institucions externes.

• El protocol de cessió de dades nominals o informes estadístics.

La utilització del Sistema d'Informació Poblacional es presenta en el següent «mapa d'utilització corporativa» en un eix se situa el producte o servici Sistema d'Informació Poblacional i, en l'altre, els usuaris del Sistema.

Utilització Corporativa del SIP

Mapa de servicis corporatius

Resultados: mapa de utilización corporativa del Sistema de Información Poblacional

Como resultado de la vocación de servicio corporativo del Sistema de Información Poblacional, que se traduce en:

La actividad intensa de sus operadores (7.000) en los centros de los diferentes niveles asistenciales, (5.000.000/ mes de usuarios diferentes consultados).

• La integración con veintitrés sistemas de información diferentes.

• La integración de los usuarios del Datawarehouse, Sistema de Información Poblacional y del sistema de informes de rutina.

• La utilización en instituciones externas.

• El protocolo de cesión de datos nominales o informes estadísticos.

La utilización del Sistema de Información Poblacional se presenta en el siguiente «mapa de utilización corporativa» en un eje se sitúa el producto o servicio Sistema de Información Poblacional y en el otro los usuarios del Sistema.

Utilización corporativa del SIP

Mapa de Servicios corporativos

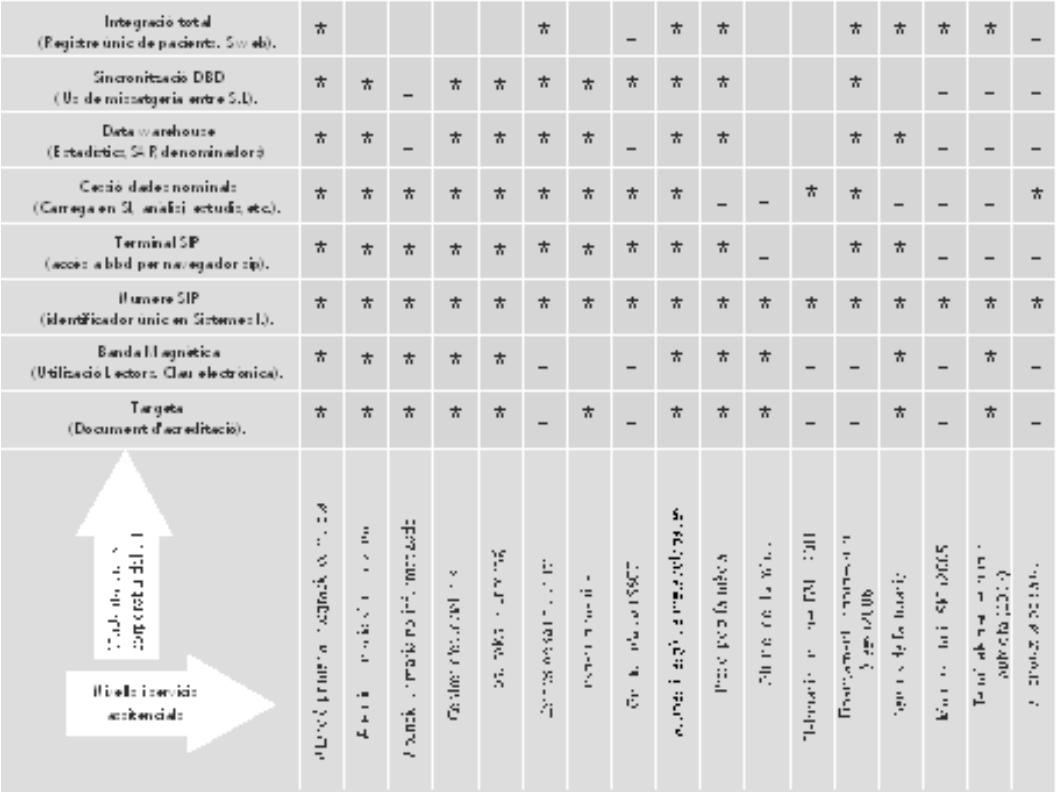

Integració total (Registre unic de pacients. Sw eb).	*					*		_	*	*			*	*	*	*	_
Sincronització DBD (Us de mirratgeria entre S.I).	*	*	_	*	*	*	*	*	*	*			*		_	_	_
Data warehouse (Estadistics, SIP denominador)	*	*	_	*	*	*	*	_	*	*			*	*	_	_	_
Cessió dades nominals (Carrega en SI, analisi estudis etc).	*	*	*	*	*	*	*	*	*	_	_	*	*	_	_	_	*
Terminal SIP (accés a bbd per navegador zip).	*	*	*	*	*	*	*	*	*	*	_		*	*	_	_	_
Numero SIP (identificador unic en Sistemes I.).	*	*	*	*	*	*	*	*	*	*	*	*	*	*	*	*	*
Banda Magnetica (Utilització Lectors. Clau electronica).	*	*	*	*	*	_		_	*	*	*	_	_	*	_	*	_
Targeta (Document d'acreditació).	*	*	*	*	*	_	*	_	*	*	*	_	_	*	_	*	_
Nivells servicis assistencials	[illegible]	[illegible]	[illegible]	[illegible]	[illegible]	[illegible]	[illegible]	[illegible]	[illegible]	[illegible]	[illegible]	[illegible]	[illegible]	[illegible]	[illegible]	[illegible]	[illegible]

Integracion total (Registro unico de pacientes. Sweb).	*					*		_	*	*			*	*	*	*	_
Sincronizacion DBD (Uso de mensajeria entre S.D).	*	*	_	*	*	*	*	*	*	*			*		_	_	_
Data warehouse (Estadisticas SIP, denominadores)	*	*	_	*	*	*	*	_	*	*			*	*	_	_	_
Cesion datos nominales (Carga en SI, analisis, estudios etc.).	*	*	*	*	*	*	*	*	*	_	_	*	*	_	_	_	*
Terminal SIP (acceso a bbd por navegador ip).	*	*	*	*	*	*	*	*	*	*	_		*	*	_	_	_
Numero SIP (identificador unico en Sistemas D).	*	*	*	*	*	*	*	*	*	*	*	*	*	*	*	*	*
Banda magnetica (Utilizacion Lectores. Llave electronica).	*	*	*	*	*	_		_	*	*	*	_	_	*	_	*	_
Tarjeta (Documento de acreditacion).	*	*	*	*	*	_	*	_	*	*	*	_	_	*	_	*	_
Niveles y servicios asistenciales	[illegible]	[illegible]	[illegible]	[illegible]	[illegible]	[illegible]	[illegible]	[illegible]	[illegible]	[illegible]	[illegible]	[illegible]	[illegible]	[illegible]	[illegible]	[illegible]	[illegible]

4.5.2. Pla de sistemes d'informació de la Conselleria de Sanitat 2004 – 2007

La informació és l'element bàsic que necessita el Sistema Sanitari, perquè els diferents nivells de responsabilitat: planificació, control, gestió, assistència i investigació; puguen exercir accions sobre els recursos, població protegida i activitat assistencial.

L'existència de tecnologia adequada, permetrà abordar línies d'actuació en matèria de Sistemes d'Informació Sanitaris i permetrà desenvolupar un Model Bàsic de Dades Sanitàries, que cobrisca les necessitats en l'àmbit de la salut

Els objectius de la informació sanitària són:

Donar cobertura: a les necessitats d'informació en matèria sanitària, bé amb dades pròpies o de tercers.

Intercanvi d'informació: permetre els intercanvis d'informació disposant d'un nivell de garantia de qualitat i uniformitat de les dades sanitàries.

Donar resposta als actors principals: administratius, gestors, analistes, personal sanitari, alta-direcció, proveïdors, clients, etc.

La Conselleria de Sanitat està fent, des de fa diversos anys, un gran esforç d'inversió en Tecnologies de la Informació i Telecomunicacions (TIC) amb l'ànim de proveir els seus empleats de les millors ferramentes de treball i gestió i amb el fi últim de dotar l'organització dels millors mitjans per a atendre els pacients i ciutadans.

En este escenari d'importància de la informació sanitària, es fa necessari un pla d'actuació en Sistemes d'Informació que permeta disposar de les més modernes ferramentes de gestió, perquè la Conselleria de Sanitat garantisca la millor assistència sanitària possible.

El nou Sistema d'Informació Sanitari de la Generalitat (SISAN) estarà compost per diferents mòduls que aniran preveient i solucionant problemàtiques concretes, de manera que tots junts interactuaran entre si i permetran oferir la visió d'un gran i complet sistema d'informació per a l'organització sanitària de la Generalitat.

El següent esquema representa gràficament l'estructura del futur sistema d'informació sanitari de la Conselleria de Sanitat (SISAN), amb

4.5.2. Plan de Sistemas de Información de la Conselleria de Sanidad 2004-2007

La información es el elemento básico que precisa el Sistema Sanitario, para que los diferentes niveles de responsabilidad: planificación, control, gestión, asistencia e investigación; puedan ejercer acciones sobre los recursos, población protegida y actividad asistencial.

La existencia de tecnología adecuada, permitirá abordar líneas de actuación en materia de Sistemas de Información Sanitarios, permitiendo desarrollar un Modelo Básico de Datos Sanitarios, que cubra las necesidades en el ámbito de la salud.

Los objetivos de la información sanitaria son:

Dar cobertura: A las necesidades de información en materia sanitaria, bien con datos propios o de terceros.

Intercambio de información: permitir los intercambios de información disponiendo de un nivel de garantía de calidad y uniformidad de los datos sanitarios.

Dar respuesta a los actores principales: Administrativos, gestores, analistas, personal sanitario, alta-dirección, proveedores, clientes, etc.

La Conselleria de Sanidad viene haciendo, desde hace varios años, un gran esfuerzo de inversión en Tecnologías de la Información y Telecomunicaciones (TIC) con el ánimo de proveer a sus empleados de las mejores herramientas de trabajo y gestión y con el fin último de dotar a la organización de los mejores medios para atender a los pacientes y ciudadanos.

En este escenario, de importancia de la información sanitaria, se hace necesario un plan de actuación en Sistemas de Información que permita disponer de las más modernas herramientas de gestión para que la Conselleria de Sanidad garantice la mejor asistencia sanitaria posible.

El nuevo Sistema de Información Sanitario de la Generalitat (SISAN) estará compuesto por diferentes módulos que irán contemplando y solucionando problemáticas concretas de manera que, todos juntos, interactuando entre sí, permitirán ofrecer la visión de un gran y completo sistema de información para la organización sanitaria de la Generalitat.

El siguiente esquema representa gráficamente la estructura del futuro sistema de información sanitario de la Conselleria de Sanidad

els principals components i indica la completa integració i flux d'informació entre tots estos, així com la importància i rellevància que adquirix el Sistema d'Informació Poblacional (SIP) i el Catàleg de Recursos Corporatius (CRC) com a plataformes d'integració.

(SISAN), con sus principales componentes e indicando la completa integración y flujo de información entre todos ellos, así como la importancia y relevancia que adquiere el Sistema de Información Poblacional (SIP) y el Catálogo de Recursos Corporativos (CRC) como plataformas de integración.

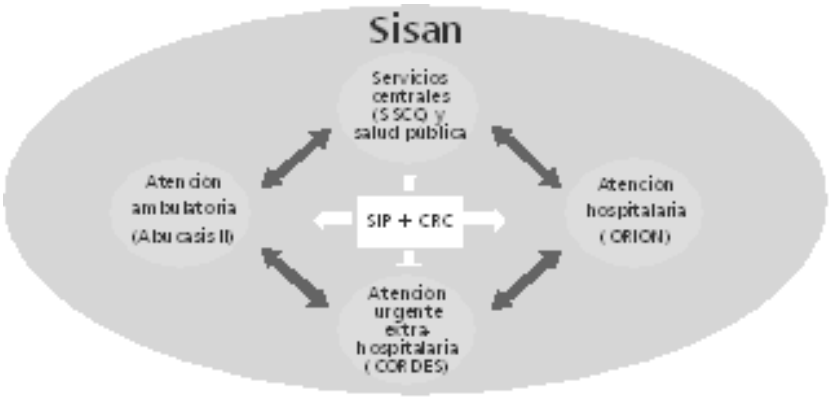

En este sentit, les línies estratègiques a seguir es basen en la integració de tots els àmbits d'actuació, dissenyen nous sistemes d'informació on faça falta, redissenyen els que ja estan implementats i, en definitiva, integren tots els sistemes d'informació sanitaris a què done lloc la dita estratègia. Vegem a continuació una descripció dels principals mòduls components del nou sistema SISAN:

1. ABUCASIS. Preveu l'atenció ambulatòria de manera integral. Es tracta d'un complex sistema que integra alguns ja desenvolupats prèviament i nous desenvolupaments. Els principals mòduls són:

MOS: Gestió de Mostradors, citació, tant de primària com des de primària a especialitzada.

GIP: Gestió Integral de Pacients.

GAIA: Prestacions farmacèutiques. Prescripció.

RVN: Registre de Vacunes Nominal.

2. ORION. Sistema d'informació per a la gestió integral hospitalària. Este sistema ha de preveure la gestió hospitalària d'una manera global, tant en el seu vessant clínic com en la de gestió pròpia i administració i, al seu torn, estar completament «connectat» amb l'atenció ambulatòria (Abucasis). Els principals components del sistema ORION són:

• Orión-Clinic: construcció i implantació d'un sistema d'informació integral per a centres d'atenció especialitzada. Este projecte comprén tres projectes:

• Orión-HIS: gestió de pacients i ajuda als professionals sanitaris (estacions clíniques).

En este sentido, las líneas estratégicas a seguir se basan en la integración de todos los ámbitos de actuación, diseñando nuevos sistemas de información donde haga falta, rediseñando los que ya están implementados y, en definitiva, integrando todos los sistemas de información sanitarios a los que de lugar dicha estrategia. Veamos a continuación una descripción de los principales módulos componentes del nuevo sistema SISAN:

1. ABUCASIS. Contempla la atención ambulatoria de forma integral. Se trata de un complejo sistema que integra algunos ya desarrollados previamente y nuevos desarrollos. Los principales módulos son:

MOS: Gestión de mostradores, citación, tanto de primaria como desde primaria a especializada.

GIP: Gestión Integral de Pacientes.

GAIA: Prestaciones farmacéuticas. Prescripción.

RVN: Registro de Vacunas Nominal.

2. ORION. Sistema de información para la gestión integral hospitalaria. Este sistema debe contemplar la gestión hospitalaria de una manera global, tanto en su vertiente clínica como en la de gestión propia y administración y, a su vez, estar completamente «conectado» con la atención ambulatoria (Abucasis). Los principales componentes del sistema ORION son:

• Orión-Clinic: construcción e implantación de un sistema de información integral para centros de atención especializada. Este proyecto comprende tres proyectos:

Orión-HIS: gestión de pacientes y ayuda a los profesionales sanitarios (estaciones clínicas)

• Orión-Farma: prescripció assistida i gestió de la de la funció farmacèutica hospitalària.

• Orión-RIS: gestió dels servicis d'imatges mèdiques.

• Orión-Gestió: implantació d'un sistema d'informació per a la gestió integral dels recursos en l'Agència Valenciana de Salut. Este projecte comprén dos projectes:

• Orión-Logis: adquisició, adaptació i implantació d'un sistema d'informació per a la gestió logística (contractació, compres, magatzems i manteniment).

• Orión-Perso: adaptació evolutiva i interconnexió de les aplicacions ja existents Ciro i Nómina per a construir un sistema integrat d'informació per a la gestió de recursos humans.

Orión-Farma: prescripción asistida y gestión de la de la función farmacéutica hospitalaria

Orión-RIS: gestión de los servicios de imágenes médicas.

• Orión-Gestió: implantación de un sistema de información para la gestión integral de los recursos en la Agencia Valenciana de Salud. Este proyecto comprende dos proyectos:

Orión-Logis: adquisición, adaptación e implantación de un sistema de información para la gestión logística (contratación, compras, almacenes y mantenimiento).

Orión-Perso: adaptación evolutiva e interconexión de las aplicaciones ya existentes CIRO y Nómina para construir un sistema integrado de información para la gestión de recursos humanos.

3. CORDES. Sistema d'informació per a la Coordinació d'Urgències i Emergències Extrahospitalàries. Amb l'objecte d'optimitzar el sistema integral de gestió i coordinació de les urgències i emergències, les línies de treball són:

– Disseny d'un nou sistema de gestió i informació: que incorpore les noves ferramentes tecnològiques, utilitats i una cartografia actualitzada, així com la connexió amb la Història Clínica Electrònica dels pacients i amb la resta de sistemes de SISAN dels quals requerisca informació o estos requerisquen informació pròpia de CORDES.

– Sistema de transmissió de dades entre recursos mòbils i centres de coordinació. Dotar de noves tecnologies este sistema a fi d'incorporar la cartografia a les unitats mòbils i augmentar la informació assistencial que es transmet, integrant al màxim nivell les unitats mòbils en els sistemes necessaris de SISAN.

4. Servicis centrals i Salut Pública. En este àmbit també s'ha de preveure el redisseny d'alguns sistemes, així com la implementació d'altres que cobrisquen certes parcel·les o necessitats que s'han d'abordar si es perseguix una gestió correcta. Entre d'altres, els principals sistemes a destacar a este nivell són:

– Data Warehouse. Magatzem de dades corporatives que integre informació de múltiples sistemes, pertanyents tant a Abucasis II, a ORION com a sistemes dels mateixos servicis centrals. Este magatzem permetrà la senzilla realització de quadres de comandament integrals, així com la implantació de sistemes d'ajuda a la presa de decisió. Cal destacar que este sistema ha de ser utilitzat tant pels servicis centrals com pels centres sanitaris i direccions d'àrea, cada un amb la seua particular visió o necessitats.

– CIRO. Sistema integral i centralitzat per a la gestió de personal sanitari. Este sistema substituirà l'actual sistema distribuït PERSA, que no garantix la integritat de la informació.

– COBRA. Sistema d'informació per a gestionar els processos i explotar la informació en l'àmbit de les prestacions sanitàries ateses per la Conselleria de Sanitat, però que s'han de cobrir per altres sistemes de finançament.

– COMPAS. Facturació Intercentres. Sistema de Compensació de l'Assistència Sanitària, font de dades per a la quantificació i l'anàlisi dels fluxos de pacients entre els centres hospitalaris, tant públics com privats, que permetrà, a més, discriminar la informació segons l'origen o tipus de pacient: estrangers, desplaçats, etc.

– SIE. Sistema d'Informació Econòmica. Es convertirà en la font d'informació bàsica per al subministrament d'informació sobre l'activitat econòmica i la despesa real dels centres.

– Activitat derivada a centres privats (concertats o no).

3. CORDES. Sistema de información para la Coordinación de Urgencias y Emergencias Extra-hospitalarias. Con el objeto de optimizar el sistema integral de gestión y coordinación de las urgencias y emergencias, las líneas de trabajo son:

– Diseño de un nuevo sistema de gestión e información: Que incorpore las nuevas herramientas tecnológicas, utilidades y una cartografía actualizada, así como su conexión con la Historia Clínica Electrónica de los pacientes y con el resto de sistemas de SISAN de los que requiera información o ellos requieran información propia de CORDES.

– Sistema de transmisión de datos entre recursos móviles y centros de coordinación. Dotar de nuevas tecnologías a este sistema con el fin de incorporar la cartografía a las unidades móviles y aumentar la información asistencial que se transmite, integrando al máximo nivel las unidades móviles en los sistemas necesarios de SISAN.

4. Servicios Centrales y Salud Pública. En este ámbito también se ha de contemplar el rediseño de algunos sistemas así como la implementación de otros que cubran ciertas parcelas o necesidades que se han de abordar si se persigue una correcta gestión. Entre otros, los principales sistemas a destacar a este nivel son:

– Data Warehouse. Almacén de datos corporativo que integre información de múltiples sistemas, pertenecientes tanto a Abucasis II, a ORION como a sistemas de los propios servicios centrales. Este almacén permitirá la sencilla realización de cuadros de mando integrales, así como la implantación de sistemas de ayuda a la toma de decisión. Es de destacar que este sistema ha de ser utilizado tanto por los servicios centrales como por los centros sanitarios y direcciones de área, cada uno con su particular visión o necesidades.

– CIRO. Sistema integral y centralizado para la gestión de personal sanitario. Este sistema sustituirá al actual sistema distribuido PERSA, que no garantiza la integridad de la información.

– COBRA. Sistema de información para gestionar los procesos y explotar la información en el ámbito de las prestaciones sanitarias atendidas por la Conselleria de Sanidad pero que deben ser cubiertas por otros sistemas de financiación

– COMPAS. Facturación Inter-centros. Sistema de Compensación de la Asistencia Sanitaria, fuente de datos para la cuantificación y el análisis de los flujos de pacientes entre los centros hospitalarios, tanto públicos como privados, que permitirá además discriminar la información según el origen o tipo de paciente: extranjeros, desplazados, etc.

– SIE. Sistema de Información Económica. Se convertirá en la fuente de información básica para el suministro de información sobre la actividad económica y el gasto real de los centros

– Actividad derivada a centros privados (concertados o no).

– Portal Legionella. Posada en marxa del portal Web específic d'informació per a la prevenció de la legionel·losi, així com les activitats associades a la divulgació d'esta entre els agents involucrats i el públic en general.

– Xarxa de Vigilància Microbiològica. Creació d'un sistema centralitzat d'informació que implemente la Xarxa de Vigilància Microbiològica conjunta per a tots i cada un dels laboratoris depenent de la Direcció General de Salut Pública.

– SISGEREN. Sistema d'Indicadors Integral per a Gestió Centralitzada de la Direcció General de Salut Pública.

– Programa de Prevenció d'Accidents de Trànsit. Posada en marxa d'un sistema d'Informació per a l'avaluació de les activitats del Programa de Prevenció d'Accidents de Trànsit de la Comunitat.

– Portal sanitari. Portal web sanitari que integre la informació de la Conselleria a tots els nivells (ciutadans, professionals sanitaris, empleats de la Conselleria). Interactiu.

Per tant, la situació objectiu és disposar d'un gran i únic sistema d'informació, absolutament integral, que preveja de manera homogènia tots els aspectes d'una organització tan complexa com la Conselleria de Sanitat, amb els seus quatre vessants:

• Atenció ambulatòria
• Atenció hospitalària
• Atenció urgent extrahospitalària (SAMU – CICU)
• Servicis centrals i Salut Pública

I amb la seua doble problemàtica: clínica i gestió economicofinancera.

4.6. Normes aprovades i aspectes relatius a la millora de l'eficiència i racionalització en matèria de despesa sanitària

Introducció

La Llei 3/2003, de 6 de febrer, de la Generalitat, d'Ordenació Sanitària de la Comunitat Valenciana, d'acord amb el marc normatiu establit en la Constitució Espanyola, la Llei General de Sanitat i l'Estatut d'Autonomia de la Comunitat Valenciana, definix un nou model organitzatiu de la sanitat en concordança amb les característiques actuals del nostre àmbit social en què es prioritzen les actuacions destinades a la promoció, prevenció, protecció i atenció de la salut i s'impulsen una sèrie de reformes encaminades al benestar del ciutadà i a la busca d'una sanitat pública eficaç, eficient i gratuïta, solidària i de gran qualitat, fonamentada en l'equitat i en la universalitat.

En concordança amb este model organitzatiu, la Llei 3/2003 atribuïx a la Conselleria de Sanitat la funció essencial de conéixer, valorar i satisfer les necessitats de salut de la població d'una manera equilibrada i aplicar racionalment els pressupostos disponibles, i amb el dit objectiu crea l'Agència Valenciana de Salut, per a coordinar totes les entitats administratives amb responsabilitats en el camp de la salut i, amb això, dur a terme una adequada gestió i administració del sistema valencià de salut i de la prestació sanitària de la Comunitat Valenciana.

Així mateix, per al desenvolupament del nou model, la Llei preveu la creació d'un entorn organitzatiu més flexible i horitzontal que permeta millorar i augmentar la rapidesa i l'agilitat en la coordinació de recursos, la descentralització i l'autonomia en la gestió i la presa de decisions, la participació i la coresponsabilitat per part dels professionals, així com l'orientació cap al pacient.

Fruit d'això és la creació dels Departaments de Salut de l'Agència Valenciana de la Salut, que es convertixen a partir d'eixe moment en els autèntics provisors de salut per a la població resident a la Comunitat Valenciana. La dita provisió abasta tots els aspectes de la salut, per tant, naixen amb vocació d'integració i de trencar barreres assistencials entre la que fins ara s'ha anomenat Atenció Primària /Atenció Especialitzada.

El Departament és el responsable de la salut de la seua població protegida, i, per tant, haurà d'atendre el ciutadà-pacient en l'escaló assistencial que es considere més eficient, tant en l'àmbit sanitari com en l'econòmic, i evitar la transferència en l'àmbit assistencial superior si no és estrictament necessari.

Segons es recull en l'articulat de la Llei, este entorn organitzatiu ha de sustentar-se en un model de gestió actualitzat que permeta racionalitzar el cost del model sanitari que gaudix la societat valenciana per

– Portal Legionella. Puesta en marcha del portal Web específico de información para la prevención de la legionelosis, así como las actividades asociadas a su divulgación entre los agentes involucrados y el público en general.

– Red de Vigilancia Microbiológica. Creación de un sistema Centralizado de Información que implemente la Red de Vigilancia Microbiológica conjunta para todos y cada uno de los laboratorios dependiendo de la Dirección General de Salud Pública.

– SISGEREN. Sistema de Indicadores Integral para Gestión Centralizada de la Dirección General de Salud Pública.

– Programa de Prevención de Accidentes de Tráfico. Puesta en marcha de un sistema de Información para la Evaluación de las Actividades del Programa de Prevención de Accidentes de Tráfico de la Comunidad

– Portal Sanitario. Portal web sanitario que integre la información de la Conselleria a todos los niveles (ciudadanos, profesionales sanitarios, empleados de la Conselleria). Interactivo.

Por lo tanto, la situación objetivo es disponer de un gran y único sistema de información, absolutamente integral, que contemple de manera homogénea todos los aspectos de una organización tan compleja como la Conselleria de Sanidad, con sus cuatro vertientes:

• Atención ambulatoria
• Atención hospitalaria
• Atención urgente extra-hospitalaria (SAMU – CICU)
• Servicios centrales y Salud Pública

Y con su doble problemática: Clínica y Gestión económico-financiera.

4.6. Normas aprobadas y aspectos relativos a la mejora de la eficiencia y racionalización en materia de gasto sanitario

Introducción

La Ley 3/2003, de 6 de febrero, de la Generalitat, de Ordenación Sanitaria de la Comunidad Valenciana, de acuerdo con el marco normativo establecido en la Constitución española, la Ley General de Sanidad y el Estatuto de Autonomía de la Comunidad Valenciana, define un nuevo modelo organizativo de la sanidad en concordancia con las características actuales de nuestro ámbito social en el que se priorizan las actuaciones destinadas a la promoción, prevención, protección y cuidado de la salud y se impulsan una serie de reformas encaminadas al bienestar del ciudadano y a la búsqueda de una sanidad pública eficaz, eficiente y gratuita, solidaria y de gran calidad, fundamentada en la equidad y en la universalidad.

En concordancia con este modelo organizativo, la Ley 3/2003 atribuye a la Conselleria de Sanidad la función esencial de conocer, valorar y satisfacer las necesidades de salud de la población de una forma equilibrada aplicando racionalmente los presupuestos disponibles y con dicho objetivo crea la Agencia Valenciana de Salud para coordinar todas las entidades administrativas con responsabilidades en el campo de la salud y, con ello, llevar a cabo una adecuada gestión y administración del sistema valenciano de salud y de la prestación sanitaria de la Comunidad Valenciana.

Asimismo, para el desarrollo del nuevo modelo, la Ley prevé la creación de un entorno organizativo más flexible y horizontal que permita mejorar y aumentar la rapidez y agilidad en la coordinación de recursos, la descentralización y autonomía en la gestión y la toma de decisiones, la participación y corresponsabilidad por parte de los profesionales así como la orientación hacia el paciente.

Fruto de ello es la creación de los Departamentos de Salud de la Agencia Valenciana de la Salud, que se convierten a partir de ese momento en los auténticos provisores de salud para la población residente en la Comunidad Valenciana. Dicha provisión alcanza a todos los aspectos de la salud, por tanto nacen con vocación de integración y de romper barreras asistenciales entre lo que hasta ahora se ha venido llamando Atención Primaria /Atención Especializada.

El Departamento es el responsable de la salud de su población protegida, y por tanto deberá atender al ciudadano-paciente en el escalón asistencial que se considere más eficiente, tanto a nivel sanitario como económico, evitando la transferencia a niveles asistenciales superiores si no es estrictamente necesario.

Según se recoge en el articulado de la Ley, este entorno organizativo ha de sustentarse en un modelo de gestión actualizado que permita racionalizar el coste del modelo sanitario que disfruta la socie-

a permetre'n la pervivència, el perfeccionament i l'aplicació solidària, i la base pressupostària de la qual constituïsca la població a atendre en cada Departament de Salut, si bé modulada per les variables que incidixen en la necessitat d'atenció sanitària.

Així mateix, la Llei establix que en cada Departament s'ha de procurar la màxima integració de l'assistència sanitària i la continuïtat de cures a través de la coordinació dels diferents nivells i recursos existents, i garantir una sanitat sense escalons en benefici mutu tant del professional com del ciutadà.

D'una altra banda, a fi d'afavorir l'estímul i el compromís d'eficiència dels centres sanitaris, la Llei preveu la formalització de plans de gestió com a instruments de treball per a l'aclariment d'objectius i la promoció de la competència entre els agents. A més, recull expressament la necessitat d'implantar les mesures d'incentivació professional que servisquen d'estímul als professionals en l'exercici del treball realitzat i permeten avançar cap a la millora contínua.

Per a respondre a estos requeriments normatius i avançar en la construcció del nou model establit reglamentàriament, en 2004 es van formalitzar els Acords de Gestió entre la Conselleria de Sanitat i els equips directius dels centres sanitaris, encara que el seu abast i contingut estava limitat per l'estructura organitzativa llavors vigent en les Àrees de Salut, així com per la disponibilitat i qualitat dels sistemes d'informació.

Els avanços produïts des de llavors en la construcció del nou model han permés en 2005 l'efectiva posada en marxa del sistema de finançament capitatiu i la facturació intercentres, així com la creació de 22 Departaments de Salut com a estructures fonamentals del sistema sanitari valencià amb les quals es pretén la màxima integració dels dispositius assistencials.

Estes circumstàncies, junt amb l'anàlisi i valoració de l'experiència del sistema de determinació i avaluació d'objectius de l'any 2004, permeten definir un nou Acord de Gestió per a l'any 2005, l'abast del qual comprén el Departament de Salut en el seu conjunt, per la qual cosa preveu tant l'assistència primària com l'especialitzada, i el contingut de la qual s'ha adaptat i modificat perquè reflectisca adequadament els dits canvis i millores, la qual cosa ha de permetre avançar un pas més en el camí cap al nou model de gestió i organització previst en la Llei 3/2003, de 6 de febrer, de la Generalitat, d'Ordenació Sanitària de la Comunitat Valenciana.

El nou model d'organització, gestió i finançament de l'Agència Valenciana de la Salut

Durant este any 2005, la Conselleria de Sanitat ha posat en funcionament un nou model per a finançar l'activitat assistencial que es du a terme en els diferents Departaments de Salut, el capitatiu, que es basa de manera fonamental, encara que no exclusiva, en un finançament sobre base poblacional.

La implementació d'este nou sistema de finançament no és fruit d'una decisió sobtada que es pren pel simple fet de trencar amb models anteriors, sinó fruit d'un estudi i d'una serena reflexió que van començar l'any 1996 dins de la mateixa Conselleria, i que han donat els seus fruits ara.

D'altra banda, este nou sistema de finançament tampoc és desconegut en la realitat espanyola. Així, l'assignació o transferència d'ingressos per part del Govern central a les comunitats autònomes, una vegada estes van assumir la majoria de les competències en matèria sanitària, es basa, encara que amb correccions, en un sistema de repartiment que atén de manera fonamental el nombre d'habitants que té cada comunitat autònoma, és a dir, el que constituiria la seua «població protegida».

Però este nova forma de finançar la sanitat, no vol quedar-se només en això, en una nova forma de repartir els diners, sinó que aspira a ser palanca de canvi d'una organització, la sanitària, que és eix fonamental de l'estat del benestar.

Si volem que el nostre sistema sanitari públic continue sent un dels millors del món, que ho és, i també dels més eficients –segons l'Organització Mundial de la Salut som el tercer país del món en eficiència-, hem d'aconseguir també que siga sostenible.

Per això, la Conselleria de Sanitat ha posat en marxa no sols una nova manera de finançar l'activitat sanitària, sinó que proposa un

dad valenciana para permitir su pervivencia, perfeccionamiento y aplicación solidaria, y cuya base presupuestaria la constituya la población a atender en cada Departamento de Salud, si bien modulada por las variables que inciden en la necesidad de atención sanitaria.

Asimismo, la Ley establece que en cada Departamento se ha de procurar la máxima integración de la asistencia sanitaria y la continuidad de cuidados a través de la coordinación de los diferentes niveles y recursos existentes, garantizando una sanidad sin escalones en beneficio mutuo tanto del profesional como del ciudadano.

De otra parte, al objeto de favorecer el estímulo y compromiso de eficiencia de los centros sanitarios, la Ley prevé la formalización de planes de gestión como instrumentos de trabajo para la clarificación de objetivos y la promoción de la competencia entre los agentes. Además, expresamente se recoge la necesidad de implantar aquellas medidas de incentivación profesional que sirvan de estímulo a los profesionales en el desempeño del trabajo realizado y permitan avanzar hacia la mejora continua.

Para responder a estos requerimientos normativos y avanzar en la construcción del nuevo modelo reglamentariamente establecido, en 2004 se formalizaron los Acuerdos de Gestión entre la Conselleria de Sanidad y los equipos directivos de los centros sanitarios, aunque su alcance y contenido estaba limitado por la estructura organizativa entonces vigente en las Áreas de Salud así como por la disponibilidad y calidad de los sistemas de información.

Los avances producidos desde entonces en la construcción del nuevo modelo han permitido en 2005 la efectiva puesta en marcha del sistema de financiación capitativa y la facturación ínter centros así como la creación de veintidós Departamentos de Salud como estructuras fundamentales del sistema sanitario valenciano con las que se pretende la máxima integración de los dispositivos asistenciales.

Estas circunstancias, junto con el análisis y valoración de la experiencia del sistema de determinación y evaluación de objetivos del año 2004, permiten definir un nuevo Acuerdo de Gestión para el año 2005 cuyo alcance abarca el Departamento de Salud en su conjunto, por lo que contempla tanto la asistencia primaria como la especializada, y cuyo contenido se ha adaptado y modificado para que refleje adecuadamente dichos cambios y mejoras, lo que ha de permitir avanzar un paso más en el camino hacia el nuevo modelo de gestión y organización previsto en la Ley 3/2003, de 6 de febrero, de la Generalitat, de Ordenación Sanitaria de la Comunidad Valenciana.

El nuevo modelo de organización, gestión y financiación de la Agencia Valenciana de la Salud

Durante este año 2005, la Conselleria de Sanidad ha puesto en funcionamiento un nuevo modelo para financiar la actividad asistencial que se lleva a cabo en los diferentes Departamentos de Salud, el capitativo, el cual se apoya de manera fundamental aunque no exclusiva en una financiación sobre base poblacional.

La implementación de este nuevo sistema de financiación no es fruto de una decisión repentina que se toma por el simple hecho de romper con modelos anteriores, sino fruto de un estudio y de una serena reflexión que comenzaron en el año 1.996 dentro de la propia Conselleria, y que han dado sus frutos ahora.

Por otra parte, este nuevo sistema de financiación tampoco es desconocido en la realidad española. Así, la asignación o transferencia de ingresos por parte del Gobierno Central a las Comunidades Autónomas, una vez éstas asumieron la mayoría de las competencias en materia sanitaria, se basa, aunque con correcciones en un sistema de reparto que atiende de manera fundamental al número de habitantes que tiene cada Comunidad Autónoma, es decir lo que constituiría su «población protegida».

Pero este nuevo modo de financiar la sanidad, no quiere quedarse solo en eso, en una nueva forma de repartir el dinero, sino que aspira a ser palanca de cambio de una organización, la sanitaria, que es eje fundamental del «estado del bienestar».

Si queremos que nuestro sistema sanitario público, siga siendo uno de los mejores del mundo, que lo es, y también de los mas eficientes,– según la Organización Mundial de la Salud somos el tercer país del mundo en eficiencia, hemos de conseguir también que sea sostenible.

Por ello y para ello, la Conselleria de Sanidad ha puesto en marcha no solo una nueva manera de financiar la actividad sanitaria, sino

«Nou model d'organització, gestió i finançament de l'activitat sanitària».

El primer canvi organitzatiu que es produïx és la descentralització. De manera semblant al Govern central s'establix una separació entre l'ens finançador i l'ens provisor de servicis: Govern central versus comunitats autònomes/Conselleria de Sanitat versus Departaments de Salut. Es tracta de situar la capacitat decisòria, en la mesura que siga possible, allà on està la informació específica i difícil de transmetre, és a dir, transmetre capacitat de decisió.

Però descentralitzar implica no sols traslladar o delegar uns drets de decisió, sinó també modificar els sistemes de mesurar l'exercici i incentivar els components de l'organització. El control ha de ser substituït per la coordinació. La nova arquitectura organitzativa ha d'assentar-se en tres principis: assignació de drets de decisió, sistemes de mesura del rendiment i sistemes d'incentius.

La Llei 3/2003, d'Ordenació Sanitària de la Comunitat Valenciana, consagra esta separació entre finançador i proveïdor de servicis sanitaris amb la creació de la figura dels Departaments de Salut, com a demarcacions geogràfiques en què queda dividit el territori de la Comunitat Valenciana als efectes sanitaris», i configurar-los com a les estructures fonamentals bàsiques del sistema sanitari».

Els Departaments de Salut, en este nou model d'organització, gestió i finançament tindran assignat un pressupost global i únic (en el Pressupost per a l'any 2005 s'han unificat els programes pressupostaris referits a Assistència Sanitària), estaran dotats de més autonomia financera i capacitat organitzativa, però al mateix temps hauran d'assumir també majors responsabilitats en tot el que es referix als fons econòmics que se'ls assignen.

Un element fonamental en este canvi organitzatiu són els Acords de Gestió que es van subscriure ja per a l'any 2004, per a assistència primària i assistència especialitzada, i que en este any 2005, seran únics i afectaran tot el Departament de Salut en els seus diferents vessants assistencials.

Els Acords de Gestió o contractes-programa que se subscriuen entre l'Agència Valenciana de la Salut i els diferents Departaments de Salut establixen objectius assistencials, organitzatius i econòmics dins del mateix departament, i, al seu torn, fixen incentius l'abonament dels quals dependrà del grau de compliment d'eixos objectius. Però, a més, per a este any 2005, es pretén que els Acords de Gestió continguen només objectius globals que, al seu torn, hauran de concretarse per mitjà de pacte entre els directius del Departament i els responsables dels diferents servicis integrants d'este. Així mateix, seran els directius de cada Departament els responsables de proposar i individualitzar el pagament dels incentius, a la vista del grau de compliment dels objectius pactats.

Es concreta així el primer punt d'este canvi organitzatiu: els Departaments de Salut es convertixen en els verdaders actors de l'assistència sanitària, augmenten les seues competències, però també les seues responsabilitats, i es convertixen en gestors de la seua pròpia activitat.

El segon canvi organitzatiu és la integració dels diferents nivells assistencials. Si el pressupost assignat al Departament de Salut és únic, i, al seu torn, este és responsable de l'atenció sanitària de tota una població, la conseqüència natural és que els escalons assistencials desapareguen, ja que ni la retenció de pacients en un determinat escaló assistencial, ni l'activitat per l'activitat afavorixen cap dels nivells assistencials implicats en un joc de suma zero.

La Llei General de Sanitat i la recent Llei de Cohesió i Qualitat del Sistema Nacional de Salut establixen dos nivells assistencials connectats entre si: atenció primària i atenció especialitzada. L'atenció primària es constituïx com la porta d'accés al sistema sense que la intervenció a este nivell estiga limitada a l'existència de la malaltia. L'assistència especialitzada es concep com a suport i complement de l'atenció primària, i atén els processos la complexitat dels quals excedisca la capacitat d'esta.

En realitat, la falta de continuïtat entre una AP poc madura i una AE dividida entre ambulatòria i especialitzada, sense criteris clínics i organitzatius comuns, constituïx un dels principals problemes del

que propone un «Nuevo modelo de organización, gestión y financiación de la actividad sanitaria».

El primer cambio organizativo que se produce es la descentralización: a semejanza con Gobierno Central se establece una separación entre el ente financiador y ente provisor de servicios: Gobierno Central versus Comunidades Autónomas/Conselleria de Sanidad versus Departamentos de Salud. Se trata de situar la capacidad decisoria, en la medida de lo posible allá donde está la información específica y difícil de transmitir, es decir transmitir capacidad de decisión.

Pero descentralizar implica no solo trasladar o delegar unos derechos de decisión, sino también modificar los sistemas de medir el desempeño e incentivar a los componentes de la organización. El control debe ser sustituido por la coordinación. La nueva arquitectura organizativa debe asentarse en tres principios: asignación de derechos de decisión, sistemas de medida del rendimiento y sistemas de incentivos.

La Ley 3/2003 de Ordenación Sanitaria de la Comunidad Valenciana consagra esta separación entre financiador y proveedor de servicios sanitarios al crear la figura de los Departamentos de Salud, como demarcaciones geográficas en las que queda dividido el territorio de la Comunidad Valenciana a los efectos sanitarios», y configurarlos como las estructuras fundamentales básicas del sistema sanitario».

Los Departamentos de Salud, en este nuevo modelo de organización, gestión y financiación tendrán asignado un presupuesto global y único (en el Presupuesto para el año 2005 se han unificado los programas presupuestarios referidos a Asistencia Sanitaria), estarán dotados de mayor autonomía financiera y capacidad organizativa, pero al mismo tiempo deberán asumir también mayores responsabilidades en todo lo que se refiere a los fondos económicos que se les asignen.

Un elemento fundamental en este cambio organizativo son los «Acuerdos de Gestión» que se suscribieron ya para el año 2004, para asistencia primaria y asistencia especializada, y que en este año 2005, serán únicos y afectarán a todo el Departamento de Salud en sus diferentes vertientes asistenciales.

Los Acuerdos de Gestión o contratos-programa que se suscriben entre la Agencia Valenciana de la Salud y los diferentes Departamentos de Salud establecen objetivos asistenciales, organizativos y económicos dentro del propio departamento, y a su vez fijan incentivos cuyo abono va a depender del grado de cumplimiento de esos objetivos. Pero además para este año 2005, se pretende que los Acuerdos de Gestión contengan solo objetivos globales que a su vez deberán concretarse mediante pacto entre los directivos del Departamento y los responsables de los diferentes servicios integrantes del mismo. Así mismo serán los directivos de cada Departamento los responsables de proponer e individualizar el pago de los incentivos, a la vista del grado de cumplimiento de los objetivos pactados.

Se concreta así el primer punto de este cambio organizativo: los Departamentos de Salud se convierten en los verdaderos actores de la asistencia sanitaria, aumentan sus competencias, pero también sus responsabilidades, y se convierten en gestores de su propia actividad.

El segundo cambio organizativo es la integración de los diferentes niveles asistenciales. Si el presupuesto asignado al Departamento de Salud es único, y a su vez éste es responsable de la atención sanitaria de toda una población, la consecuencia natural es que los escalones asistenciales desaparezcan ya que ni la retención de pacientes en un determinado escalón asistencial, ni la actividad por la actividad favorecen a ninguno de los niveles asistenciales implicado en un juego de suma cero.

La ley General de Sanidad y la reciente Ley de cohesión y calidad del Sistema Nacional de Salud establecen dos niveles asistenciales conectados entre si: atención primaria y atención especializada. La atención primaria se constituye en la puerta de acceso al sistema sin que la intervención a este nivel esté limitada a la existencia de la enfermedad. La asistencia especializada se concibe como apoyo y complemento de la atención primaria, atendiendo aquellos procesos cuya complejidad exceda la capacidad de ésta.

En realidad, la falta de continuidad entre una AP poco madura y una AE dividida entre ambulatoria y especializada, sin criterios clínicos y organizativos comunes, constituye uno de los principales proble-

nostre sistema sanitari. Esta realitat origina clars perjuís i dóna al ciutadà una visió fraccionada del sistema, la qual cosa origina problemes d'accessibilitat, imatge deteriorada del funcionament dels aspectes administratius i de vegades una percepció d'enfrontament entre els professionals dels dos nivells.

D'altra banda, moltes vegades entre professionals sanitaris es comenta la necessitat de recuperar la visió global del malalt, d'assumir el pacient com una sola biografia amb episodis de malaltia que abasten diferents nivells (primària, especialitzada, soci sanitària), però amb un criteri d'integració: desenvolupar acords entre l'AP i l'AE, i potenciar la interconsulta metge-metge.

La integració de nivells assistencials, entesa com a xarxa coordinada de servicis que proporcionen la continuïtat assistencial a una població determinada sobre la salut de la qual es té responsabilitat i els consums sanitaris de la qual impliquen un risc financers, té, a priori, més avantatges sanitaris i econòmics que inconvenients.

La Llei 3/2003, d'Ordenació Sanitària de la Comunitat Valenciana, ja establix en l'article 22 que «en l'àmbit de cada departament de salut es tendirà a la màxima integració de les accions de promoció i protecció de la salut, de les de prevenció i curació de la malaltia i de la rehabilitació de l'estat de salut, a través de la coordinació dels diferents recursos existents, i garantirà una sanitat sense escalons».

Per tant, ja s'establia un horitzó d'integració assistencial que s'accentua amb este nou model d'organització i que quedarà definitivament consagrat amb la ràpida publicació del nou reglament d'assistència sanitària.

Este canvi organitzatiu implica necessàriament una integració dels equips directius dels Departaments de Salut, amb la conseqüent reducció del nombre de càrrecs en estos i el conseqüent estalvi. Esta mesura es plasmarà també en el nou reglament d'assistència sanitària amb l'aprovació d'un organigrama únic per departament.

El tercer canvi organitzatiu, el constituïx el nou model de finançament capitatiu de l'activitat assistencial. Començarem per definir el concepte de finançament capitatiu.

El finançament capitatiu consistix a assignar al conjunt de proveïdors de cures d'una zona geogràfica determinada, un fons econòmic per cada persona de la dita zona, inclosa dins de la població protegida, durant un període de temps determinat.

Este fons es caracteritza per:

• Ser equivalent a la despesa teòrica en servicis de salut d'una persona durant el període definit.

• Estar ajustat segons les determinades característiques sociodemogràfiques i de salut de la població de la dita zona geogràfica.

• Ser independent del nivell d'utilització de servicis sanitaris que es produïsquen durant eixe període.

A més, el sistema de finançament capitatiu partix d'una sèrie de principis:

• Un concepte positiu de la salut, en termes de benestar i autonomia de la població en la seua globalitat (en compte dels conceptes de morbiditat o malaltia), ja que integra diversos nivells d'assistència sanitària. Amb el desenvolupament d'un enfocament transversal de l'assistència sanitària no es perseguix l'eficàcia terapèutica d'un determinat recurs, sinó la resposta a les necessitats de la població en relació amb la salut.

• Un concepte holístic de la salut (físic, psíquic i social), ja que cobrix tota la població inclosa dins de la població protegida i que, per tant, implica una concepció integrada de la provisió de servicis sanitaris. Se supera així l'estanquitat entre nivells, i es privilegia una visió integral de l'atenció sanitària que afavorix un enfocament de continuïtat de les cures, centrat en les necessitats de la persona.

• Una distribució equitativa dels recursos assistencials, ja que estos es repartixen als proveïdors segons el nombre de població que cobrixen. Este principi de repartiment de recursos segons el nombre de població, es tempera a més per mitjà dels factors de correcció de la capita i el principi que anomenarem «els diners seguixen el pacient», i que explicarem més avant.

Sembla, doncs, que este sistema de finançament és el que millor pot avalar els canvis que es volen introduir en l'organització sanitàmas de nuestro sistema sanitario. Esta realidad origina claros perjuicios y da al ciudadano una visión fraccionada del sistema, lo cual origina problemas de accesibilidad, imagen deteriorada del funcionamiento de los aspectos administrativos y en ocasiones una percepción de enfrentamiento entre los profesionales de los dos niveles.

Por otra parte muchas veces entre profesionales sanitarios se comenta la necesidad de recuperar la visión global del enfermo, de asumir al paciente como una sola biografía con episodios de enfermedad abordables en diferentes niveles (primaria, especializada, socio sanitaria), pero con un criterio de integración, desarrollando acuerdos entre la AP y la AE, potenciando la inter-consulta médico-médico.

La integración de niveles asistenciales, entendida como red coordinada de servicios que proporcionan la continuidad asistencial a una población determinada sobre cuya salud se tiene responsabilidad y cuyos consumos sanitarios implican un riesgo financieros, tiene, a priori, más ventajas sanitarias y económicas que inconvenientes.

La Ley 3/2003 de Ordenación Sanitaria de la Comunidad Valenciana ya establece en su Artículo 22 que «En el ámbito de cada departamento de salud se tenderá a la máxima integración de las acciones de promoción y protección de la salud, de las de prevención y curación de la enfermedad y de la rehabilitación del estado de salud, a través de la coordinación de los diferentes recursos existentes, garantizando una sanidad sin escalones».

Por tanto ya se establecía un horizonte de integración asistencial que se acentúa con este nuevo modelo de organización y que quedará definitivamente consagrado con la pronta publicación del nuevo reglamento de asistencia sanitaria.

Este cambio organizativo implica necesariamente una integración de los equipos directivos de los Departamentos de Salud, con la consiguiente reducción del número de cargos en los mismos y el consiguiente ahorro. Esta medida se plasmará también en el nuevo reglamento de asistencia sanitaria con la aprobación de un organigrama único por Departamento.

El tercer cambio organizativo, lo constituye el nuevo modelo de financiación capitativa de la actividad asistencial. Empezaremos por definir el concepto de financiación capitativa.

La financiación capitativa consiste en asignar al conjunto de proveedores de cuidados de una zona geográfica determinada, un fondo económico por cada persona de dicha zona, incluida dentro de la población protegida, durante un periodo de tiempo determinado.

Este fondo se caracteriza por:

• Ser equivalente al gasto teórico en servicios de salud de una persona durante el período definido.

• Estar ajustado en función de determinadas características sociodemográficas y de salud de la población de dicha zona geográfica.

• Ser independiente del nivel de utilización de servicios sanitarios que se produzcan durante ese período.

Además, el sistema de financiación capitativa parte de una serie de principios:

• Un concepto positivo de la salud, en términos de bienestar y autonomía de la población en su globalidad (en lugar de los conceptos de morbilidad o enfermedad) al integrar a varios niveles de asistencia sanitaria. Con el desarrollo de un enfoque transversal de la asistencia sanitaria no se persigue la eficacia terapéutica de un determinado recurso, sino la respuesta a las necesidades de la población en relación con la salud.

• Un concepto holístico de la salud (físico, psíquico y social), al cubrir a toda la población incluida dentro de la población protegida y que, por lo tanto, implica una concepción integrada de la provisión de servicios sanitarios. Se supera así la estanqueidad entre niveles, privilegiándose una visión integral de la atención sanitaria que favorece un enfoque de continuidad de los cuidados, centrado en las necesidades de la persona.

• Una distribución equitativa de los recursos asistenciales, ya que éstos se reparten a los proveedores en función del número de población que cubren. Este principio de reparto de recursos según número de población, se atempera además mediante los factores de corrección de la cápita y el principio que llamaremos «el dinero sigue al paciente», y que explicaremos más adelante.

Parece pues, que este sistema de financiación es el que mejor puede avalar los cambios que se quieren introducir en la organiza-

ria, ja que passa d'un sistema sanitari fortament centralitzat (pràcticament totes les competències residien en la Conselleria) i estructurat en escalons assistencials (primària versus especialitzada), a una organització més descentralitzada i integral, en la qual els departaments de salut tindran una actitud més proactiva en la presa de decisions, perquè seran els responsables de la salut, tota la salut, de la població que tenen assignada amb el pressupost que se'ls assigne, segons la població.

Però és que, a més, este sistema de finançament dóna continuïtat al sistema de repartiment que es consolida amb la Llei 21/2001, de 27 de desembre, per la qual es regulen les mesures fiscals i administratives del nou sistema de finançament de les comunitats autònomes en règim comú i ciutats amb estatut d'autonomia, que en l'article 4 B) establix els criteris de repartiment de la massa de finançament per a cada comunitat autònoma respecte dels servicis d'assistència sanitària.

Doncs bé, el nou sistema de finançament sanitari que la Conselleria ha posat en marxa, no sols dóna continuïtat a este sistema, sinó que millora i dóna solucions a algunes qüestions que queden per resoldre en la Llei 21/2001, referides fonamentalment al que es considera població protegida i al repartiment del Fons de Cohesió.

Passem a veure tot açò amb detall.

Un model de repartiment de fons de base capitativa descansa sobre tres pilars o eixos bàsics, que són:

1. El territori de cobertura i referència.
2. Les prestacions finançades per capita.
3. La població protegida.

Respecte del territori de cobertura i referència, en el cas de la Llei 21/2001, estaríem parlant de comunitats autònomes de règim comú i ciutats amb Estatut d'Autonomia, i en la Conselleria de Sanitat estaríem parlant de Departaments de Salut.

Quant a les prestacions, estes són segons la Llei 16/2003, de cohesió i qualitat del Sistema Nacional de Salut, «responsabilitat financera de les comunitats autònomes de conformitat amb els acords de transferències i l'actual sistema de finançament autonòmic» i són totes les incloses en la cartera de servicis del Sistema Nacional de Salut.

No obstant això, en el model implementat per la Conselleria s'ha considerat més oportú excloure del finançament capitatiu les prestacions que no tenen caràcter individual, ja que la seua existència no pot lligar-se a un determinat nivell d'utilització concret, sinó a programes més generals amb objectius més a llarg termini, com poden ser els programes de salut pública, la investigació i la docència... que seguiran finançant-se com fins ara.

Com a prestacions incloses tindríem, doncs, les referides a atenció primària, atenció especialitzada, atenció sociosanitària i prestacions farmacèutiques.

Finalment, quant a la població protegida, és on possiblement majors diferències s'observen entre el sistema establit en la Llei 21/2001, i el model dissenyat per la Conselleria.

Així, segons la Llei 21/2001, la població protegida segons la qual es realitza el repartiment de la massa de finançament és la població continguda en el Padró, en la mesura que la Conselleria de Sanitat considera que la població protegida per a cada departament de salut, és aquella que està adscrita a un centre de salut del Departament. És a dir, cada Departament de Salut rebrà un fons per cada una de les persones que estiguen adscrites sanitàriament a este a través d'un centre de salut.

No obstant això, una vegada fixat este concepte en qualsevol dels seus vessants (padró, o assignació a través de pertinença a un centre de salut) tot el món és conscient que el sistema sanitari siga quin siga la seua grandària i organització, presta assistència a persones que en cap cas formen part de la seua població protegida.

Però en una organització la forma de finançament de la qual és capitativa, si això no es té en compte i d'alguna manera es corregix, poden provocar dèficit en aquells territoris (comunitat autònoma, Departament de Salut), que per raons diverses té molta afluència de població forana. I la nostra Comunitat gaudix d'esta característica.

En l'àmbit estatal, per a tractar de pal·liar estos problemes, la Llei 21/2001 crea el Fons de Cohesió Sanitària (Reial Decret 1.247/2002, pel qual es regula la gestió del Fons de Cohesió Sanitària), a través del

ción sanitaria, pasando de un sistema sanitario fuertemente centralizado (prácticamente todas las competencias residían en la Conselleria) y estructurado en escalones asistenciales (primaria versus especializada), a una organización mas descentralizada e integral, en la que los departamentos de salud van a tener una actitud mas proactiva en la toma de decisiones, porque van a ser los responsables de la salud, toda la salud, de la población que tienen asignada con el presupuesto que se les asigne, en función de esa población.

Pero es que además, este sistema de financiación da continuidad al sistema de reparto que se consolida con la Ley 21/2001, de 27 de diciembre, por la que se regulan las medidas fiscales y administrativas del nuevo sistema de financiación de las Comunidades Autónomas en régimen común y Ciudades con Estatuto de Autonomía, que en su artículo 4 B) establece los criterios de reparto de la masa de financiación para cada Comunidad Autónoma respecto de los servicios de asistencia sanitaria.

Pues bien, el nuevo sistema de financiación sanitaria que la Conselleria ha puesto en marcha, no solo da continuidad a este sistema, sino que mejora y da soluciones a algunas cuestiones que quedan por solventar en la Ley 21/2001, referidas fundamentalmente a lo que se considera población protegida y al reparto del Fondo de Cohesión.

Pasamos a ver todo esto con detalle.

Un modelo de reparto de fondos de base capitativa descansa sobre tres pilares o ejes básicos, que son:

1. El territorio de cobertura y referencia.
2. Las prestaciones financiadas por cápita.
3. La población protegida.

Respecto del territorio de cobertura y referencia, en el caso de la Ley 21/2001 estaríamos hablando de Comunidades Autónomas de régimen común y Ciudades con Estatuto de Autonomía, y en la Conselleria de Sanidad estaríamos hablando de Departamentos de Salud.

En cuanto a las prestaciones, éstas son según la Ley 16/2003 de cohesión y calidad del Sistema Nacional de Salud, «responsabilidad financiera de las comunidades autónomas de conformidad con los acuerdos de transferencias y el actual sistema de financiación autonómica» y son todas las incluidas en la Cartera de servicios del Sistema Nacional de Salud.

Sin embargo, en el modelo implementado por la Conselleria se ha considerado mas oportuno excluir de la financiación capitativa, aquellas prestaciones que no tienen carácter individual, ya que su existencia no puede ligarse a un determinado nivel de utilización concreto sino a programas mas generales con objetivos mas a largo plazo, como pueden ser los programas de salud pública, la investigación y la docencia... que seguirán financiándose como hasta ahora.

Como prestaciones incluidas tendríamos pues las referidas a atención primaria, atención especializada, atención socio sanitaria y prestaciones farmacéuticas.

Por último en cuanto a la población protegida, es donde posiblemente mayores diferencias se observen entre el sistema establecido en la Ley 21/2001, y el modelo diseñado por la Conselleria.

Así, según la Ley 21/2001 la población protegida en base a la cual se realiza el reparto de la masa de financiación es la población contenida en el Padrón, en tanto que la Conselleria de Sanidad considera que la población protegida para cada departamento de salud, es aquella que está adscrita a un centro de salud del Departamento. Es decir, cada Departamento de Salud recibirá un fondo por cada una de las personas que estén adscritas sanitariamente al mismo a través de un Centro de Salud.

No obstante, una vez fijado este concepto en cualquiera de sus vertientes (padrón, o asignación a través de pertenencia a un centro de Salud) todo el mundo es consciente, que el sistema sanitario cualquiera que sea su tamaño y organización, presta asistencia a personas que en ningún caso forman parte de su población protegida.

Pero en una organización cuya forma de financiación es capitativa, si esto no se tiene en cuenta y de alguna manera se corrige, pueden provocar déficit en aquellos territorios (Comunidad Autónoma, Departamento de Salud), que por razones diversas tiene mucha afluencia de población foránea. Y nuestra Comunidad goza de esta característica.

A nivel estatal, para tratar de paliar estos problemas, la Ley 21/2001 crea el Fondo de Cohesión Sanitaria (Real Decreto 1247/2002 por el que se regula la gestión del Fondo de Cohesión Sanitaria), a través

qual es compensa a les comunitats autònomes l'assistència de desplaçats residents a Espanya, i desplaçats a càrrec d'una institució d'Estat.

Però és una compensació molt limitada, atés que per als desplaçats nacionals només es compensen determinades patologies, que són les que establix el Reial Decret 1.247/2002, i només en cas que l'assistència es preste amb caràcter programat i amb autorització de la comunitat autònoma d'origen, i en coordinació amb la comunitat autònoma de recepció.

L'assumpte tampoc millora respecte de la compensació per l'atenció a desplaçats estrangers, a càrrec d'una institució d'un altre país, ja que només es preveu l'assistència a ciutadans de països amb què es té subscrit conveni, i, a més, el sistema de compensació és un sistema de saldos nets amb els països d'origen.

Des de la Conselleria, conscients que som una Comunitat en què el turisme tant nacional, com internacional és un factor rellevant, sobretot en les zones de la costa, ha dissenyat mecanismes de compensació pel qual aquells Departaments de Salut que atenguen ciutadans que no formen part de la seua població protegida, es veuran compensats econòmicament per la despesa que origine la dita assistència sanitària.

Així, de manera semblant a la del Govern central, la Conselleria ha creat un espècie de Fons de Cohesió contra el qual es finançaran totes aquelles assistències sanitàries que es presten a ciutadans de fora de la comunitat autònoma, i en el qual s'inclouen desplaçats nacionals, desplaçats estrangers pertanyents a països amb conveni, i inclús estrangers de països sense conveni i amb carència de recursos econòmics, amb la qual cosa s'estaria compensant també l'assistència prestada a immigrants amb carència de recursos econòmics, que estiguen en situació d'il·legalitat i no es troben ni tan sols empadronats.

Però, a més, sabem que estos fluxos de pacients es donen no sols entre ciutadans aliens a la Comunitat, sinó també entre ciutadans propis que acudixen a centres sanitaris diferents als quals tenen assignats en origen per motius diversos: urgències en un desplaçament temporal, exercici del dret de lliure elecció de metge recollit en la nostra Llei d'Ordenació Sanitària, o bé perquè per raó de la seua patologia han de desplaçar-se a centres sanitaris de referència determinats.

També en estos supòsits, lògicament el Departament de Salut, que atén un pacient que no forma part de la seua població protegida, i pel qual no rep finançament ha de veure's compensat pel Departament d'origen del pacient, pel principi que gràficament hem batejat com «els diners seguixen el pacient». És a dir, que qualsevol ciutadà de la Comunitat Valenciana porta incorporada la seua part proporcional de finançament, siga quin siga el Departament de Salut en què haja sigut atés.

Tant per a este supòsit de compensació entre Departaments de Salut propis, com per a la compensació contra el Fons de Cohesió creat per la Conselleria de Sanitat per l'atenció a pacients «no comunitaris», s'ha dissenyat un sistema de compensació o facturació intercentos.

Per a això, este sistema utilitza la informació que es recull en les diverses aplicacions de caràcter assistencial que ja existixen en els nostres centres sanitaris (Iris –Hipía, Abucasis, Gaia), d'esta manera identifica la prestació realitzada, i creua amb l'existent en el nostre Sistema d'Informació Poblacional, per mitjà del qual sabem si la persona atesa pertany o no al Departament que ha realitzat l'assistència, i si per tant esta és compensable enfront d'un altre Departament –cas de població pròpia de la comunitat autònoma, però assignada a un altre Departament de Salut-; o enfront del Fons de Compensació, per al cas de població no resident nacional o estrangera.

Per a això s'ha treballat també en un sistema d'assignació de preus, que per al cas de l'assistència hospitalària s'ha basat en els preus mitjans per GRD dels nostres hospitals. Per a la resta d'assistències, com poden ser proves diagnòstiques, consultes externes, atenció primària, en les quals no es compta amb un sistema de mesurament tan homologat i desenvolupat com el GRD, utilitzarem en un primer moment paràmetres més temptadors recollits en el nostre Sistema d'Informació Econòmica, fins que disposem de ferramentes més perfectes.

del cual se compensa a las Comunidades Autónomas la asistencia de desplazados residentes en España, y desplazados a cargo de una institución de Estado.

Pero es una compensación muy limitada, dado que para los desplazados nacionales solo se compensan determinadas patologías, que son las que establece el Real Decreto 1247/2002, y solo en el caso de que la asistencia se preste con carácter programado y con autorización de la Comunidad Autónoma de origen, y en coordinación con la Comunidad autónoma de recepción.

El asunto tampoco mejora respecto de la compensación por la atención a desplazados extranjeros a cargo de una institución de otro país, ya que solo se contempla la asistencia a ciudadanos de países con los que se tiene suscrito Convenio, y además el sistema de compensación es un sistema de saldos netos con los países de origen.

Desde la Conselleria, conscientes de que somos una Comunidad en la que el turismo tanto nacional, como internacional es un factor relevante, sobre todo en las zonas de la costa, ha diseñado mecanismos de compensación por el cual aquellos Departamentos de Salud que atiendan a ciudadanos que no formen parte de su población protegida, se verán compensados económicamente por el gasto que origine dicha asistencia sanitaria.

Así, de forma similar a la del Gobierno Central, la Conselleria ha creado un especie de Fondo de Cohesión contra el cual se financiarán todas aquellas asistencias sanitarias que se presten a ciudadanos de fuera de la Comunidad Autónoma, y en el que se incluyen desplazados nacionales, desplazados extranjeros pertenecientes a países con Convenio, e incluso extranjeros de países sin convenio y con carencia de recursos económicos, con lo cual se estaría compensando también la asistencia prestada a inmigrantes con carencia de recursos económicos, que estén en situación de ilegalidad y no se encuentren ni siquiera empadronados.

Pero además, sabemos que estos flujos de pacientes se dan no solo entre ciudadanos ajenos a la Comunidad, sino también entre ciudadanos propios que acuden a centros sanitarios diferentes al que tienen asignado en origen por motivos varios: urgencias en un desplazamiento temporal, ejercicio del derecho de libre elección de médico recogido en nuestra Ley de Ordenación Sanitaria, o bien porque por razón de su patología deben desplazarse a determinados centros sanitarios de referencia.

También en estos supuestos, lógicamente el Departamento de Salud, que atiende a un paciente que no forma parte de su población protegida, y por el que no recibe financiación debe verse compensado por el Departamento de origen del paciente, por el principio que gráficamente hemos bautizado como «el dinero sigue al paciente». Es decir que cualquier ciudadano de la Comunidad Valenciana lleva incorporada su parte proporcional de financiación, sea cual sea el Departamento de Salud en el que haya sido atendido.

Tanto para este supuesto de compensación entre Departamentos de Salud propios, como para la compensación contra el Fondo de Cohesión creado por la Conselleria de Sanidad por la atención a pacientes «no comunitarios», se ha diseñado un sistema de compensación o facturación intercentros.

Para ello, este sistema utiliza la información que se recoge en las diversas aplicaciones de carácter asistencial que ya existen en nuestros centros sanitarios (Iris –Hipía, Abucasis, Gaia), identificando así la prestación realizada, y cruza con la existente en nuestro Sistema de Información Poblacional, mediante el cual sabemos si la persona atendida pertenece o no al Departamento que ha realizado la asistencia, y si por tanto ésta es compensable frente a otro Departamento, —caso de población propia de la Comunidad Autónoma pero asignada a otro Departamento de Salud—; o frente al Fondo de Compensación, para el caso de población no residente nacional o extranjera.

Para ello se ha trabajado también en un sistema de asignación de precios, que para el caso de la asistencia hospitalaria se ha basado en los precios medios por GRD de nuestros hospitales. Para el resto de asistencias, como puedan ser pruebas diagnósticas, consultas externas, atención primaria, en las que no se cuenta con un sistema de medición tan homologado y desarrollado como el GRD, utilizaremos en un primer momento parámetros más tentativos recogidos en nuestro Sistema de Información Económica, hasta que dispongamos de herramientas más perfectas.

Finalment, una vegada s'ha explicat en què consistix el finançament capitatiu i com s'articulen les relacions entre els distints proveïdors de servicis sanitaris, quedaria per veure com s'ha calculat la prima o capita que rebran els proveïdors de servicis sanitaris (Departaments de Salut), per cada un dels habitants que formen part de la població protegida.

Per a això, s'ha afegit la despesa real de tots els programes que finançaven prestacions que hem inclòs en la capita, a saber: Atenció Primària, Atenció Especialitzada, Atenció Sociosanitària, Prestacions Externes, incloent-hi tots els capítols de despesa que es consideren finançables caritativament, com ara capítol I, capítol II, i capítol IV, és a dir, personal, despesa corrent, farmàcia, concerts, pròtesi.

L'import de tots estos programes amb els seus diferents capítols s'ha dividit per la població que el Sistema d'Informació Poblacional assigna a cada zona.

Però este quocient, que anomenaríem capita pura s'ha corregit per l'aplicació d'una sèrie de factors d'ajustos.

Si la Llei 21/2001, a l'hora de fer el repartiment utilitza com a factors d'ajust:

1. La població protegida, que en este cas equival a empadronada, amb un factor de ponderació del 75%.

2. La població protegida major de 65 anys, amb un factor de ponderació del 24,5%.

3. La insularitat, amb un factor de ponderació del 0,5%.

Nosaltres hem utilitzat criteris prou semblants, però corregits, per tractar-se d'àrees territorials més xicotetes. Així hem procedit a ajustar la capita pura per a cada Departament de Salut segons el:

1. Nombre de facultatius assignats a atenció primària per cada 10.000 habitants.

2. Percentatge de municipis xicotets.

3. Percentatge de població protegida major de 65 anys.

L'elecció d'estos tres criteris no s'ha fet a l'atzar, sinó després de provar amb diferents factors d'ajust (% de dones, m2 construïts en hospitals per cada 10.000,% de població major de 75 anys,% de població de menys de 5 anys...) i utilitzar fórmules de regressió múltiple. Al final de totes les combinacions utilitzades, tenint en compte les dades que es disposa, es va triar la que combina estos tres factors, perquè a la vista dels resultats, pareix que és la que millor explica la despesa sanitària en un territori determinat.

Per tant, cada un dels Departaments de Salut, rebrà una capita, segons el nombre de població que tinga assignada, la qual, al seu torn, es veurà corregida, per estos tres factors d'ajust que hem enumerat.

Ha de tindre's en compte, no obstant això, que els Departaments de Salut rebran no només esta assignació de base capitativa, sinó també altres assignacions l'import de les quals s'ha calculat basant-se en altres criteris no poblacionals, com pot ser el «Fons destinat a investigació i docència», que dependrà del nombre de metges residents de cada Departament; i el Fons dedicat a «Inversions «.

L'exclusió del fons dedicat a Inversions, encara que a mitjà termini es calcularà també basant-se en criteris poblacionals, en un primer moment no s'ha considerat adequat incloure'l, ja que des de la Conselleria som conscients que en l'àmbit territorial hi ha unes diferències en dotació d'infraestructures significatives, que es continuarien perpetuant amb una aplicació pura del model caritatiu en este punt.

Per això és millor retardar en este punt l'aplicació del model, fins que s'aconseguisca una dotació equivalent en tots els Departaments, per a la qual cosa la Conselleria també ha posat en marxa un ambiciós Pla «Construint Salut», que permetrà que es corregisquen en breu.

Finalment, els Departaments de Salut, també rebran una dotació «a compte», i amb caràcter provisional, per les possibles atencions que duguen a terme sobre pacients aliens. Dotació que es consolidarà, augmentarà o disminuirà al final de l'exercici segons les dades reals obtingudes. Per a la fixació d'esta quantitat, per moviments de població s'han tingut en compte dades del CMBD 2003.

L'instrument on es materialitzen tots estos «ítem» que hem assenyalat (assignació capitativa, facturació intercentres, dotació per a

Por último, una vez se ha explicado en que consiste la financiación capitativa y como se articulan las relaciones entre los distintos proveedores de servicios sanitarios, quedaría por ver como se ha calculado la prima o cápita que recibirán los proveedores de servicios sanitarios (Departamentos de Salud), por cada uno de los habitantes que formen parte de la población protegida.

Para ello, se ha agregado el gasto real de todos aquellos programas que financiaban prestaciones que hemos incluido en la cápita, a saber: Atención Primaria, Atención Especializada, Atención Socio sanitaria, Prestaciones Externas, incluyendo todos los capítulos de gasto que se consideran financiables caritativamente, tales como Capítulo I, Capítulo II, y Capítulo IV, es decir personal, gasto corriente, farmacia, conciertos, prótesis.

El importe de todos estos programas con sus diferentes capítulos se ha dividido por la población que el Sistema de Información Poblacional asigna a cada zona.

Pero este cociente, que llamaríamos cápita pura se ha corregido por la aplicación de una serie de factores de ajustes.

Si la Ley 21/2001, a la hora de hacer el reparto utiliza como factores de ajuste:

1. La población protegida, que en este caso equivale a empadronada, con un factor de ponderación del 75%.

2. La población protegida mayor de 65 años, con un factor de ponderación del 24,5%.

3. La insularidad, con un factor de ponderación del 0,5%.

Nosotros hemos utilizado criterios bastante similares, pero corregidos, por tratarse de áreas territoriales más pequeñas. Así hemos procedido a ajustar la cápita pura para cada Departamento de Salud en función de:

1. Número de facultativos asignados a atención primaria por cada 10.000 habitantes.

2. Porcentaje de municipios pequeños.

3. Porcentaje de población protegida mayor de 65 años.

La elección de estos tres criterios no se ha hecho al azar, sino tras probar con diferentes factores de ajuste (% de mujeres, m2 construidos en hospitales por cada 10.000,% de población mayor de 75 años,% de población menos de 5 años...) utilizando fórmulas de regresión múltiple. Al final de todas las combinaciones utilizada, teniendo en cuenta los datos de que se dispone, se eligió la que combina estos tres factores, porque a la vista de los resultados, parece que es la que mejor explica el gasto sanitario en un territorio determinado.

Por tanto, cada uno de los Departamentos de Salud, recibirá una cápita, según el número de población que tenga asignada, la cual a su vez se verá corregida, por estos tres factores de ajuste que hemos enumerado.

Debe tenerse en cuenta, no obstante que los Departamentos de Salud, recibirán solo esta asignación de base capitativa, sino también otras asignaciones cuyo importe se ha calculado en base a otros criterios no poblacionales, como puede ser el «Fondo destinado a investigación y docencia», que dependerá del número de médicos residentes de cada Departamento; y el Fondo dedicado a «Inversiones «.

La exclusión del fondo dedicado a Inversiones, aunque a medio plazo se calculará también en base a criterios poblacionales, en un primer momento no se ha considerado adecuado incluirlo porque desde la Conselleria somos conscientes de que a nivel territorial existen unas diferencias en dotación de infraestructuras significativas, que se seguirían perpetuando con una aplicación pura del modelo caritativo en este punto.

Por ello es mejor retrasar en este punto la aplicación del modelo, hasta que se alcance una dotación equivalente en todos los Departamentos, para lo cual la Conselleria también ha puesto en marcha un ambicioso Plan. «Construyendo Salud», que permitirá que se corrijan en breve.

Por último. Los Departamentos de Salud, también recibirán una dotación «a cuenta», y con carácter provisional, por las posibles atenciones que lleven a cabo sobre pacientes ajenos. Dotación que se consolidará, aumentará o disminuirá al final del ejercicio según los datos reales obtenidos. Para la fijación de esta cantidad, por movimientos de población se han tenido en cuenta datos del CMBD 2003.

El instrumento donde se materializan todos estos «ítem» que hemos señalando (asignación capitativa, facturación ínter centros,

inversions, etc.) és el compte de resultats, on a mode d'ingressos s'aniran reflectint els diferents moviments que es produïsquen en cada una de les quantitats inicialment assignades, i a mode de despeses aquells que es duguen a terme en el departament com a conseqüència de l'assistència sanitària (pagament de nòmines, farmàcia, pròtesi, facturació intercentres, etc.). El compte de resultats es convertix així en la verdadera ferramenta de gestió dels Departaments de Salut, que més enllà de la comptabilitat pressupostària, pot anar dibuixant no sols els ingressos o despeses pressupostaris que es produïxen en Departament, sinó inclús aquelles situacions en què este es fa deutor o creditor de determinats imports com a conseqüència d'atenció a pacients aliens al seu àmbit territorial o per estalvis en determinats conceptes, com ara pròtesi, farmàcia, concerts.

A més, el «compte de resultats» és també l'instrument de relació entre els Departaments de Salut –els ens provisors de servicis-, i l'Agència Valenciana de la Salut –ens finançador– que serà el que haurà d'actuar com a cambra de compensació entre els distints saldos deutors i creditors dels diferents Departaments de Salut.

A manera d'exemple presentem el model de «compte de resultats» que s'ha dissenyat i que ha de ser alimentat pels Departaments de Salut.

dotación para inversiones, etc.) es la cuenta de resultados, donde a nivel de ingresos se irán reflejando los diferentes movimientos que se produzcan en cada una de las cantidades inicialmente asignadas, y a nivel de gastos aquellos que se lleven a cabo en el departamento como consecuencia de la asistencia sanitaria (pago de nóminas, farmacia, prótesis, facturación ínter centros, etc.). La cuenta de resultados se convierte así en la verdadera herramienta de gestión de los Departamentos de Salud, que mas allá de la contabilidad presupuestaria, puede ir dibujando no solo los ingresos o gastos presupuestarios que se producen en Departamento, sino incluso aquellas situaciones en que éste se hace deudor o acreedor de determinados importes como consecuencia de atención a pacientes ajenos a su ámbito territorial o por ahorros en determinados conceptos tales como prótesis, farmacia, conciertos.

Además la «cuenta de resultados» es también el instrumento de relación entre los Departamentos de Salud –los entes provisores de servicios–, y la Agencia Valenciana de la Salud –ente financiador– que será quien deberá actuar como cámara de compensación entre los distintos saldos deudores y acreedores de los diferentes Departamentos de Salud.

A modo de ejemplo presentamos el modelo de «cuenta de resultados» que se ha diseñado y que debe ser alimentada por los Departamentos de Salud.

Departament de Salut N		
Ingressos	**Previsió**	
Assignació capitativa (capita total + capita parcial)	71.039.889,25	
Facturació intercentres:	3.295.174,97	
Atenció a pacients de l'àrea amb capita parcial	1.482.996,64	
Atenció a pacients d'altres àrees CV	(1)	
Assistències excloses de la capita	1.812.178,33	
Assignació per a investigació i docència	2.771.824,30	
Dotació inversions	1.037.710,00	
Subtotal Ingressos	**78.144.598,52**	
Despeses	**Previsió**	**Pressupost inicial**
Capítol I	29.330.049,52	25.509.658,00
Prog. 412.22	28.606.119,52	
Prog. 412.26	723.930,00	
Capítol II	4.504.974,67	5.700.000,00*
Despeses de gestió centralitzada:	32.161.343,55	-
Imputació de despeses de farmàcia	25.962.805,71	-
Imputació de despeses de pròtesi	2.035.897,90	-
Imputació de despeses de concerts	3.887.596,44	-
Imputació de despeses de pla de xoc	275.043,50	-
Facturació intercentres:	11.110.520,77	
Pacients propis atesos en altres àrees	10.280.377,34	
Pacients sociosanitaris	830.143,43	
Realització d'inversions	1.037.710,00	1.037.710,00
Subtotal de despeses	*78.144.598,52*	*32.247.368,00*
RESULTAT	*0,00*	
Aportació/ Càrrec al Fons de Cohessió		**-1.195.025,33**

Departamento de Salud N		
Ingresos	**Previsión**	
Asignación capitativa (cápita total + cápita parcial)	71.039.889,25	
Facturación intercentros:	3.295.174,97	
Atención a pacientes del área con capita parcial	1.482.996,64	
Atención a pacientes de otras áreas C.V.	(1)	
Asistencias excluidas de la cápita	1.812.178,33	
Asignación para investigación y docencia	2.771.824,30	
Dotación inversiones	1.037.710,00	
Subtotal Ingresos	**78.144.598,52**	
Gastos	**Previsión**	**Presupuesto Inicial**
Capítulo I	29.330.049,52	25.509.658,00
Prog. 412.22	28.606.119,52	
Prog. 412.26	723.930,00	
Capítulo II	4.504.974,67	5.700.000,00*
Gastos gestión centralizada:	32.161.343,55	-
Imputación gastos de farmacia	25.962.805,71	-
Imputación gastos de prótesis	2.035.897,90	-
Imputación gastos de conciertos	3.887.596,44	-
Imputación gastos de plan de choque	275.043,50	-
Facturación intercentros:	11.110.520,77	
Pacientes propios atendidos en otras áreas	10.280.377,34	
Pacientes socio-sanitarios	830.143,43	
Realización de inversiones	1.037.710,00	1.037.710,00
Subtotal Gastos	*78.144.598,52*	*32.247.368,00*
RESULTADO	*0,00*	
Aportación/ Cargo al Fondo de Cohesión		**-1.195.025,33**

* A compte

(1) Es computen amb signe negatiu en l'apartat de despeses.

Cronograma

1. Creació dels Departaments de Salut: primer semestre 2005.

2. Implantació de la gerència única en els Departaments de Salut: primer semestre 2005.

3. Implantació nou sistema de finançament capitatiu: primer trimestre 2005.

4. Implementació de l'aplicatiu COMPAS. Fases del Projecte.

• 1a fase: assistència hospitalària (amb internament i cirurgia major ambulatòria) i urgències hospitalàries: any 2005.

• 2a fase: consultes externes hospitalàries, farmàcia hospitalària ambulatòria, proves diagnosticoterapèutiques a pacients ambulatoris, hospital de dia, hospitalització domiciliària i estades en hospitals sociosanitaris: any 2006.

• 3a fase: prestacions d'atenció primària: any 2007.

4. 7. Investigació Sanitària

La investigació en ciències de la salut constituïx el motor fonamental per a impulsar la capacitat de resposta del sistema sanitari davant dels múltiples i continus reptes sorgits a partir de les necessitats dels individus i del conjunt de la societat en matèria d'atenció sanitària.

La investigació en ciències de la salut comprén tant la investigació bàsica com l'aplicada, en àmbits tan diversos com la clínica, l'epidemiologia, la salut pública, el funcionament dels servicis de salut, el desenvolupament de noves tecnologies o l'àrea sociosanitària, i es desenvolupa no sols dins del mateix sistema sanitari (hospitals, centres de salut i administració sanitària), sinó en àmbits tan diversos com la universitat (facultats de Medicina, altres facultats i escoles) o per iniciativa d'investigadors ubicats en diferents institucions i organismes. Així, la investigació sanitària està emmarcada en un escenari globalitzat, altament competitiu, que requerix abordatges integrals, capaços d'executar programes coordinats d'investigació multidisciplinària.

Són objectius prioritaris de la investigació sanitària:

* A cuenta

(1) Se computan con signo negativo en el apartado de gastos.

Cronograma

1. Creación de los Departamentos de Salud: primer semestre 2005.

2. Implantación de la Gerencia única en los Departamentos de Salud: primer semestre 2005.

3. Implantación nuevo sistema de financiación capitativa: primer trimestre 2005.

4. Implementación del aplicativo COMPAS. Fases del Proyecto.

• 1ª fase: asistencia hospitalaria (con internamiento y cirugía mayor ambulatoria) y urgencias hospitalarias: año 2005.

• 2ª fase: consultas externas hospitalarias, farmacia hospitalaria ambulatoria, pruebas diagnostico-terapéuticas a pacientes ambulatorios, hospital de día, hospitalización domiciliaria y estancias en hospitales socio sanitarios: año 2006.

• 3ª fase: prestaciones de atención primaria: año 2007.

4.7. Investigación Sanitaria

La investigación en ciencias de la salud constituye el motor fundamental para impulsar la capacidad de respuesta del sistema sanitario ante los múltiples y continuos retos surgidos a partir de las necesidades de los individuos y del conjunto de la sociedad en materia de atención sanitaria.

La investigación en ciencias de la salud abarca tanto la investigación básica como la aplicada, en ámbitos tan diversos como la clínica, la epidemiología, la salud pública, el funcionamiento de los servicios de salud, el desarrollo de nuevas tecnologías o el área sociosanitaria, y se desarrolla no solamente dentro del propio sistema sanitario (hospitales, centros de salud y administración sanitaria) sino en ámbitos tan diversos como la universidad (facultades de Medicina, otras facultades y escuelas) o por iniciativa de investigadores ubicados en diferentes instituciones y organismos. Así pues, la investigación sanitaria está enmarcada en un escenario globalizado, altamente competitivo, que requiere abordajes integrales, capaces de ejecutar programas coordinados de investigación multidisciplinar.

Son objetivos prioritarios de la investigación sanitaria:

• Promoure i facilitar el desenvolupament de la investigació orientada a la fonamentació científica en la presa de decisions en matèria de salut, amb especial atenció a la seua rellevància, qualitat, disseminació i aplicació de resultats.

• Identificar les prioritats en investigació sanitària, d'acord amb les necessitats i problemes de salut del nostre entorn definides en el II Pla de Salut.

• Establir un marc global que permeta el desenvolupament de les diferents línies d'investigació d'una manera eficient i assegurar la seua excel·lència, la qualitat i la validesa dels resultats obtinguts.

• Promoure la investigació translacional i orientar la investigació bàsica a la pràctica clínica.

• Generar i mantindre un registre de l'activitat investigadora desenvolupada a la nostra Comunitat en l'àrea sanitària, que possibilite l'anàlisi i la presa de decisions en esta matèria.

• Millorar la competitivitat de la investigació desenvolupada en el nostre àmbit.

• Potenciar la formació en metodologia de la investigació, tant en la formació continuada com de postgrau, que contribuïsca a incrementar la investigació de qualitat.

• Incrementar la massa crítica investigadora i estabilitzar la situació professional del personal investigador.

• Impulsar iniciatives de cooperació i col·laboració entre institucions, universitats i centres assistencials de la Conselleria de Sanitat per al desenvolupament de projectes i programes d'investigació en matèries relacionades amb la salut.

• Dotar de les infraestructures i els recursos necessaris per a facilitar la gestió i coordinació de la investigació en matèria sanitària.

Per al desenvolupament d'actuacions encaminades a potenciar la investigació s'ha creat l'Oficina d'Investigació Sanitària, que es constituïx com un òrgan permanent de dinamització, coordinació i impuls a la investigació i actua com a estructura de suport a la gestió de la investigació sanitària.

La Conselleria de Sanitat vol fer una aposta decidida per impulsar la investigació en matèria sanitària i desenvolupar un Pla Estratègic de la Investigació Sanitària. Este Pla Estratègic de la Investigació Sanitària i Biomèdica partix de la recopilació i identificació de l'activitat investigadora desenvolupada en l'àmbit de la Conselleria de Sanitat, i de la seua anàlisi posterior i la comparació amb l'entorn nacional i internacional per a obtindre el diagnòstic de la situació actual de la investigació sanitària a la Comunitat Valenciana, i a partir d'este establir els objectius estratègics i les línies d'actuació prioritàries, així com les ferramentes necessàries per a la monitorització i seguiment de la seua implantació.

Les àrees estratègiques sobre les quals s'estructura el Pla Estratègic de la Investigació Sanitària i Biomèdica són les següents:

1. Potenciar la qualitat, competitivitat i excel·lència en la investigació sanitària i biomèdica

L'objectiu d'esta àrea estratègica és estimular una investigació d'excel·lència, potenciar la qualitat dels grups d'investigació, i impulsar l'avaluació objectiva i el treball cooperatiu per a aconseguir la màxima eficiència dels recursos destinats a la investigació.

Per a això es desenvoluparan diverses línies d'intervenció relacionades amb el disseny d'un marc normatiu adequat per al foment de la investigació sanitària, la creació d'un Consell assessor de la investigació sanitària i biomèdica de la Conselleria de Sanitat, l'avaluació objectiva i independent dels projectes d'investigació i dels seus resultats i la col·laboració multidisciplinària, entre d'altres.

2. Fomentar la investigació orientada a l'aplicabilitat sanitària

El continu progrés del coneixement científic i tecnològic en l'àmbit de les ciències de la salut, fa imprescindible desenvolupar una política d'investigació capaç de donar resposta a les noves necessitats que planteja la societat en el camp de la salut, integradora dels plantejaments i resultats de les investigacions bàsiques amb les aplicades i que possibilite que els problemes detectats en la pràctica clínica siguen objecte d'investigació, i que els resultats d'esta última siguen efectivament transferits a l'àmbit de la pràctica clínica.

Esta integració de la investigació amb la pràctica clínica afavorix una major qualitat dels servicis de salut i una millor i més ràpida implantació dels avanços científics en la prevenció, diagnòstic i trac-

• Promover y facilitar el desarrollo de la investigación orientada a la fundamentación científica en la toma de decisiones en materia de salud, con especial atención a su relevancia, calidad, diseminación y aplicación de resultados.

• Identificar las prioridades en investigación sanitaria, de acuerdo a las necesidades y problemas de salud de nuestro entorno definidas en el Plan de Salud.

• Establecer un marco global que permita el desarrollo de las diferentes líneas de investigación de una forma eficiente, asegurando su excelencia, calidad y validez de los resultados obtenidos.

• Promover la investigación traslacional, orientando la investigación básica a la práctica clínica.

• Generar y mantener un registro de la actividad investigadora desarrollada en nuestra Comunidad en el área sanitaria, que posibilite el análisis y la toma de decisiones en esta materia.

• Mejorar la competitividad de la investigación desarrollada en nuestro ámbito.

• Potenciar la formación en metodología de la investigación, tanto en la formación continuada como de postgrado, que contribuya a incrementar la investigación de calidad.

• Incrementar la masa crítica investigadora y estabilizar la situación profesional del personal investigador.

• Impulsar iniciativas de cooperación y colaboración entre instituciones, universidades y centros asistenciales de la Conselleria de Sanidad para el desarrollo de proyectos y programas de investigación en materias relacionadas con la salud.

• Dotar de las infraestructuras y recursos necesarios para facilitar la gestión y coordinación de la investigación en materia sanitaria.

Para el desarrollo de actuaciones encaminadas a potenciar la investigación se ha creado la Oficina de Investigación Sanitaria, que se constituye como un órgano permanente de dinamización, coordinación e impulso a la investigación, actuando como estructura de apoyo a la gestión de la investigación sanitaria.

La Conselleria de Sanidad quiere hacer una apuesta decidida por impulsar la investigación en materia sanitaria, desarrollando un Plan Estratégico de la Investigación Sanitaria. Este Plan Estratégico de la Investigación Sanitaria y Biomédica parte de la recopilación e identificación de la actividad investigadora desarrollada en el ámbito de la Conselleria de Sanidad, y de su posterior análisis y comparación con el entorno nacional e internacional para obtener el diagnóstico de la situación actual de la investigación sanitaria en la Comunidad Valenciana, y a partir de éste establecer los objetivos estratégicos y líneas de actuación prioritarias, así como las herramientas necesarias para la monitorización y seguimiento de su implantación.

Las áreas estratégicas sobre las que se estructura el Plan Estratégico de la Investigación Sanitaria y Biomédica son las siguientes:

1. Potenciar la calidad, competitividad y excelencia en la investigación sanitaria y biomédica

El objetivo de esta área estratégica es estimular una investigación de excelencia y potenciar la calidad de los grupos de investigación, impulsando la evaluación objetiva y el trabajo cooperativo para lograr la máxima eficiencia de los recursos destinados a la investigación.

Para ello se desarrollarán diversas líneas de intervención relacionadas con el diseño de un adecuado marco normativo para el fomento de la investigación sanitaria, la creación de un Consejo Asesor de la investigación sanitaria y biomédica de la Conselleria de Sanidad, la evaluación objetiva e independiente de los proyectos de investigación y de sus resultados y la colaboración multidisciplinar, entre otras.

2. Fomentar la investigación orientada a la aplicabilidad sanitaria

El continuo progreso del conocimiento científico y tecnológico en el ámbito de las ciencias de la salud, hace imprescindible desarrollar una política de investigación capaz de dar respuesta a las nuevas necesidades que plantea la sociedad en el campo de la salud, integradora de los planteamientos y resultados de las investigaciones básicas con las aplicadas y que posibilite que los problemas detectados en la práctica clínica sean objeto de investigación, y que los resultados de esta última sean efectivamente transferidos al ámbito de la práctica clínica.

Esta integración de la investigación con la práctica clínica favorece una mayor calidad de los servicios de salud y una mejor y más rápida implantación de los avances científicos en la prevención, diag-

tament de les malalties, així com una atenció més ètica i eficient dels pacients. D'esta manera, la investigació en matèria sanitària constituïx un instrument clau per a incrementar el benestar social i millorar la qualitat i expectativa de vida dels ciutadans.

3. Adequar els recursos humans, estructurals i financers a les necessitats existents

Resulta imprescindible racionalitzar la inversió de recursos destinats a la investigació sanitària en la Conselleria de Sanitat, per a facilitar el seu desenvolupament en el marc d'este pla estratègic i impulsar especialment els recursos humans.

Per a això es planteja com a objectius avançar en la professionalització de la investigació, incentivar i facilitar l'activitat investigadora als professionals sanitaris amb activitat assistencial i fomentar la formació en investigació, així com facilitar l'obtenció de recursos per al desenvolupament de projectes d'investigació a través de les diferents convocatòries públiques competitives que tenen lloc en l'entorn autonòmic, nacional, europeu o internacional.

4. Coordinar, donar suport i gestionar la investigació sanitària i biomèdica de la Comunitat Valenciana

Per al desenvolupament d'actuacions encaminades a potenciar la investigació es proposa dotar l'Oficina d'Investigació Sanitària com a estructura organitzativa i de suport, i constituir-se en un òrgan permanent de dinamització, coordinació i impuls a la investigació, que actue com a estructura de suport a la gestió de la investigació sanitària.

Així mateix, s'ha desenvolupat la ferramenta informàtica Mapa de la Investigació Sanitària i Biomèdica (MISABIO) com a element de recopilació, coordinació i monitorització de l'activitat investigadora en l'àmbit de la Conselleria de Sanitat.

5. Generar cultura d'investigació sanitària i biomèdica a la Comunitat Valenciana

La ciència és un factor clau en el desenvolupament dels països, de manera que els avanços científics i tecnològics contribuïxen a millorar la salut i el benestar dels ciutadans. Per a enfortir esta dimensió es fa necessària la difusió de l'activitat exercida en investigació sanitària, així com els resultats obtinguts, tant entre els professionals del sector sanitari com en el conjunt de la societat valenciana.

4.8. Programa «Construint Salut 2005-2008»

Este ambiciós programa té com a objectius d'una banda, la creació de noves infraestructures tant d'atenció primària com especialitzada, i d'una altra, el manteniment i l'adequació de les existents.

Es tracta d'un programa flexible i obert que recull tant anteriors propostes com noves actuacions. És, a més, un programa adaptable a contingències futures. Per a dur a terme el dit programa s'ha previst una inversió de 1.100 milions d'euros, i la creació de més de 5.000 llocs de treball.

En el marc d'este programa, està previst dur a terme un total de 124 actuacions en centres d'atenció primària, amb les quals s'aconseguix el 100% de cobertura pel nou model d'atenció primària. Les dites actuacions comprenen: 51 nous centres, 21 ampliacions i reformes i 52 consultoris inclosos en el programa d'adequació de consultoris.

En atenció especialitzada i sociosanitària, s'ha previst la construcció de 13 nous hospitals amb habitacions individuals. En concret es construiran nou hospitals d'aguts: Hospital Auxiliar de la Vall d'Uixó, Hospital Comarcal de Llíria, nou Hospital La Fe, Hospital València Campanar, Hospital Comarcal de l'Horta, Hospital de Gandia, Hospital la Marina Alta-Dénia, Hospital Elx-Crevillent i Hospital de Torrevieja.

Els hospitals sociosanitaris seran els de Pare Jofre i València-Campanar Sociosanitari, a la província de València i els de Marina Alta Sociosanitari i Benidorm, a la província d'Alacant.

Així mateix, s'han previst actuacions a tots els hospitals de la Comunitat Valenciana, que inclouen importants reformes, com ara increment de llits, ampliació d'unitats funcionals i transformació d'habitacions en individuals.

Els objectius d'esta línia de treball són la construcció de nous centres i el manteniment i l'adequació de les existents.

nóstico y tratamiento de las enfermedades, así como un cuidado más ético y eficiente de los pacientes. De esta forma, la investigación en materia sanitaria constituye un instrumento clave para incrementar el bienestar social y mejorar la calidad y expectativa de vida de los ciudadanos.

3. Adecuar los recursos humanos, estructurales y financieros a las necesidades existentes

Resulta imprescindible racionalizar la inversión de recursos destinados a la investigación sanitaria en la Conselleria de Sanidad, para facilitar su desarrollo en el marco de este plan estratégico, impulsando especialmente los recursos humanos.

Para ello se plantea como objetivos avanzar en la profesionalización de la investigación, incentivar y facilitar la actividad investigadora a los profesionales sanitarios con actividad asistencial y fomentar la formación en investigación, así como facilitar la obtención de recursos para el desarrollo de proyectos de investigación a través de las diferentes convocatorias públicas competitivas que tienen lugar en el entorno autonómico, nacional, europeo o internacional.

4. Coordinar, dar soporte y gestionar la investigación sanitaria y biomédica de la Comunidad Valenciana

Para el desarrollo de actuaciones encaminadas a potenciar la investigación se propone dotar a la Oficina de Investigación Sanitaria como estructura organizativa y de soporte, constituyéndose en un órgano permanente de dinamización, coordinación e impulso a la investigación, actuando como estructura de apoyo a la gestión de la investigación sanitaria.

Así mismo, se ha desarrollado la herramienta informática Mapa de la Investigación Sanitaria y Biomédica (MISABIO) como elemento de recopilación, coordinación y monitorización de la actividad investigadora en el ámbito de la Conselleria de Sanidad.

5. Generar cultura de investigación sanitaria y biomédica en la Comunidad Valenciana

La ciencia es un factor clave en el desarrollo de los países, de forma que los avances científicos y tecnológicos contribuyen a mejorar la salud y el bienestar de los ciudadanos. Para fortalecer esta dimensión se hace necesaria la difusión de la actividad desarrollada en investigación sanitaria así como los resultados obtenidos, tanto entre los profesionales del sector sanitario como en el conjunto de la sociedad valenciana.

4.8. Programa "Construyendo Salud 2005-2008"

Este ambicioso programa tiene como objetivos por un lado, la creación de nuevas infraestructuras tanto de atención primaria como especializada, y por otro, el mantenimiento y adecuación de las existentes.

Se trata de un programa flexible y abierto que recoge tanto anteriores propuestas como nuevas actuaciones. Es además, un programa adaptable a contingencias futuras. Para llevar a cabo dicho programa se ha previsto una inversión de 1.100 millones de euros, y la creación de más de 5.000 puestos de trabajo.

En el marco de este programa, está previsto llevar a cabo un total de 124 actuaciones en centros de atención primaria, con las que se alcanza el 100% de cobertura por el nuevo modelo de atención primaria. Dichas actuaciones comprenden: 51 nuevos centros, 21 ampliaciones y reformas y 52 consultorios incluidos en el programa de adecuación de consultorios.

En atención especializada y sociosanitaria, se ha previsto la construcción de 13 nuevos hospitales con habitaciones individuales. En concreto se construirán nueve hospitales de agudos: Hospital Auxiliar de La Vall d'Uixó, Hospital Comarcal de Llíria, nuevo Hospital La Fe, Hospital Valencia Campanar, Hospital Comarcal de L'Horta, Hospital de Gandia, Hospital La Marina Alta-Denia, Hospital Elche-Crevillente y Hospital de Torrevieja.

Los hospitales sociosanitarios serán los de Padre Jofre y Valencia-Campanar Sociosanitario, en la provincia de Valencia y los de Marina Alta Sociosanitario y Benidorm, en la provincia de Alicante.

Asimismo, se han previsto actuaciones en todos los hospitales de la Comunidad Valenciana, que incluyen importantes reformas, incremento de camas, ampliación de unidades funcionales y transformación de habitaciones en individuales.

Los objetivos de esta línea de trabajo son la construcción de nuevos centros y el mantenimiento y adecuación de las existentes.

S'estructura en dos apartats:

1. Programa de construcció i ampliació de centres sanitaris: establix les prioritats i enumera les principals actuacions de construcció de centres i ampliacions.

2. Pla de manteniment integral d'infraestructures sanitàries (PLAMIS): preveu les actuacions necessàries per a la conservació i el manteniment integral dels edificis i instal·lacions sanitàries per a garantir que romanen en perfecte estat.

4.9. Pla Generador de Salut en l'entorn

Les accions intersectorials són la via d'abordatge de les necessitats de salut de col·lectius específics que han de ser incloses en àrees d'intervenció prioritàries que requerixen ben sovint una continuïtat entre les cures específicament sanitàries i els cures generals que proporcionen diferents administracions públiques.

En el Pla de Salut 2001-2004, es va valorar com a imprescindible establir una estratègia intersectorial que implicara les diferents institucions i organitzacions en la millora del nostre entorn i el foment de comportaments saludables. Estes accions intersectorials per a promoure polítiques de guany en salut es van concretar en un «Pla generador de salut en el nostre entorn».

A continuació s'exposen les principals àrees on la Conselleria de Sanitat ha promogut la col·laboració intersectorial, les línies de treball de la qual continuen actives, ja que qualsevol estratègia de promoció, prevenció i educació per a la salut ha de tindre una continuïtat temporal.

Comissió d'Educació per a la Salut

El mitjà docent, en els seus distints nivells educatius, és el mitjà més adequat per a la realització d'activitats d'educació per a la salut. Amb esta premissa és imprescindible que s'establisquen les estructures de coordinació entre les conselleries de Cultura, Educació i Esport i de Sanitat.

Amb l'objectiu de coordinar totes les activitats d'educació per a la salut a l'escola, tal com establix la Llei de Salut Escolar, es va constituir una Comissió Mixta formada per part de la Conselleria de Sanitat per responsables de la Direcció General de Salut Pública, la Direcció General d'Assistència Sanitària i l'Escola Valenciana d'Estudis en Salut i, per part de la Conselleria de Cultura, Educació i Esport, per responsables de la Direcció General d'Ensenyança, de l'Institut Valencià d'Avaluació i Qualitat Educativa i de la Direcció General de Personal Docent.

La dita Comissió va establir com a mètode de treball la creació de grups de treball específics per a cada una de les àrees d'intervenció.

A partir de la constitució de la Comissió d'Educació per a la Salut a l'Escola, s'han realitzat les següents activitats anuals:

– Selecció d'escoles per a la Xarxa d'Escoles Promotores de Salut.

– Projecte d'investigació –acció per a la Detecció i Intervenció Precoç sobre Trastorns de la Conducta Alimentària (DITCA).

– Selecció de projectes educatius relacionats amb el Dia Mundial sense tabac.

– Disseny de programes de formació a través dels centres de formació del professorat en temes de caràcter sanitari.

– Promoció de la salut bucodental.

– Document informatiu sobre activitats de promoció de la salut a l'escola.

Comissió d'Anàlisi dels Problemes Emergents en Salut

Esta Comissió planteja els següents objectius:

Objectius generals

• L'establiment d'un sistema d'alerta per mitjà de la identificació i ràpida investigació de casos.

• L'establiment de mesures de salut pública i control a fi de minimitzar els riscos de transmissió.

La Comissió ha realitzat treballs relatius a la síndrome respiratòria aguda severa, la pandèmia de grip i la grip aviària. Són membres de l'esmentada comissió els següents càrrecs de la Conselleria de Sanitat: subsecretari, director general de Salut Pública, director general d'Assistència Sanitària, director d'Assistència Sanitària de Zona, cap d'àrea de Coordinació de Centres i Actuació en Salut Pública, cap d'àrea d'Epidemiologia i facultatius especialistes segons el problema emergent de què es tracte.

Se estructura en dos apartados:

1. Programa de construcción y ampliación de centros sanitarios: establece las prioridades y enumera las principales actuaciones de construcción de centros y ampliaciones.

2. Plan de mantenimiento integral de infraestructuras sanitarias (PLAMIS): contempla las actuaciones necesarias para la conservación y el mantenimiento integral de los edificios e instalaciones sanitarias para garantizar que permanecen en perfecto estado.

4.9. Plan Generador de Salud en el entorno

La acciones intersectoriales son la vía de abordaje de las necesidades de salud de colectivos específicos que deben ser incluidas en áreas de intervención prioritarias que requieren con frecuencia una continuidad entre los cuidados específicamente sanitarios y los cuidados generales que proporcionan diferentes Administraciones públicas.

En el Plan de Salud 2001-2004, se valoró como imprescindible establecer una estrategia intersectorial que implicara a las diferentes instituciones y organizaciones en la mejora de nuestro entorno y el fomento de comportamientos saludables. Estas acciones intersectoriales para promover políticas de ganancia en salud se concretaron en un «Plan generador de salud en nuestro entorno».

A continuación se exponen las principales áreas donde la Conselleria de Sanidad ha promovido la colaboración intersectorial, cuyas líneas de trabajo, continúan activas ya que cualquier estrategia de promoción, prevención y educación para la salud debe tener una continuidad temporal.

Comisión de Educación para la Salud

El medio docente, en sus distintos niveles educativos, es el medio más adecuado para la realización de actividades de educación para la salud. Con esta premisa es imprescindible que se establezcan las estructuras de coordinación entre las Consellerias de Cultura, Educación y Deporte y de Sanidad.

Con el objetivo de coordinar todas las actividades de educación para la salud en la escuela, tal como establece la Ley de Salud Escolar, se constituyó una Comisión Mixta formada por parte de la Conselleria de Sanidad por responsables de la Dirección General de Salud Pública, la Dirección General de Asistencia Sanitaria y la Escuela Valenciana de Estudios en Salud y, por parte de la Conselleria de Cultura, Educación y Deporte, por responsables de la Dirección General de Enseñanza, del Instituto Valenciano de Evaluación y Calidad Educativa y de la Dirección General de Personal Docente.

Dicha Comisión estableció como método de trabajo la creación de grupos de trabajo específicos para cada una de las áreas de intervención.

A partir de la constitución de la Comisión de Educación para la Salud en la Escuela se han venido realizando las siguientes actividades anuales:

– Selección de escuelas para la Red de Escuelas Promotoras de Salud.

– Proyecto de investigación – acción para la Detección e Intervención Precoz sobre Trastornos de la Conducta Alimentaria (DITCA).

– Selección de proyectos educativos relacionados con el Día Mundial sin tabaco.

– Diseño de programas de formación a través de los Centros de Formación del profesorado en temas de carácter sanitario.

– Promoción de la salud buco-dental.

– Documento informativo sobre actividades de promoción de la salud en la escuela.

Comisión de Análisis de los Problemas Emergentes en Salud

Esta comisión se plantea los siguientes objetivos:

Objetivos generales

• El establecimiento de un sistema de alerta mediante la identificación y rápida investigación de casos.

• El establecimiento de medidas de salud pública y control a fin de minimizar los riesgos de transmisión.

La comisión ha realizado trabajos relativos al Síndrome Respiratorio Agudo Severo, la pandemia de gripe y la gripe aviar. Son miembros de la citada comisión los siguientes cargos de la Conselleria de Sanidad: Subsecretario, director general de Salud Pública, director general de Asistencia Sanitaria, director de Asistencia Sanitaria de Zona, Jefe de Área de Coordinación de Centros y Actuación en Salud Pública, Jefe de Área de Epidemiología y facultativos especialistas en función del problema emergente del que se trate.

Comissió d'Impacte de les Noves Tecnologies en la Salut

La realitat actual en què el nivell de prestacions i d'exigències per part de la societat augmenta progressivament, obliga i compromet els professionals a la busca i el desenvolupament de solucions que permeten consolidar millores en la salut de la nostra societat per mitjà de l'aprofitament de les noves tecnologies i coneixements. En molts casos, i per la complexitat de les solucions, es fa necessària la posada en marxa de processos d'investigació que requerixen generalment l'aportació de diferents disciplines científiques i que acaben normalment en la consecució pràctica de productes útils, per a la gestió de la informació, per a la gestió dels recursos i per a, definitivament, optimitzar i millorar els servicis prestats.

L'ordenació de la investigació exigix una coordinació entre grups, servicis clínics i sanitaris que estudien els mateixos problemes, per a obtindre economies d'escala en la utilització de recursos i millor abordatge interdisciplinari i multidisciplinari.

Per tot això, és necessari coordinar les institucions amb competències en investigació per a l'optimització dels recursos en l'àmbit del finançament, així com dels resultats obtinguts.

La investigació ha d'implicar-se no sols en el coneixement dels processos clínics i l'epidemiologia, sinó també en la investigació en servicis de salut (avaluació de tecnologies sanitàries i qualitat assistencial), en els determinants de la salut i el seu abordatge multidisciplinari.

Segons el que s'ha exposat anteriorment, es va crear la Comissió per a la posada en marxa del Projecte Noves Tecnologies generadores de salut, amb els següents objectius:

Objectius generals

– Millorar l'accés als servicis de salut, amb major eficàcia i comoditat.

– Promocionar els hàbits de vida saludables a través d'estos nous instruments.

– Estudiar l'impacte de les noves tecnologies sobre la salut modulant els seus efectes.

– Vigilància sentinella dels problemes emergents.

Els agents implicats, atés el plantejament multidisciplinari exposat, són: un membre de la Conselleria de Sanitat, un membre de la Conselleria de Cultura, Educació i Esport, un membre de la Conselleria de Presidència, un membre de la Conselleria de Territori i Habitatge, un membre de la Conselleria d'Agricultura, Pesca i Alimentació, un representant de societats científiques i un representant de les associacions de consumidors.

Comissió de Gestió de la Sanitat Ambiental

Esta Comissió es va crear amb la finalitat de proposar normativa, programes i actuacions relatius al control de qualitat de l'aigua de consum humà, la vigilància i el control d'aigües recreatives, la prevenció de legionel·losi, el control de biocides, el control vectorial i de plagues urbanes, la seguretat química de preparats i substàncies perillosos, les condicions sanitàries dels locals de pública concurrència i l'avaluació de l'impacte dels riscos ambientals en la salut.

Són membres de la dita comissió els responsables de les Àrees de Seguretat Alimentària, de Coordinació de Centres de Salut Pública i d'Epidemiologia, de la Direcció General de Salut Pública de la Conselleria de Sanitat; i responsables de la Direcció General de Qualitat Ambiental, de la Conselleria de Territori i Habitatge.

Comissió de Salut de la Família

La Conselleria de Sanitat, a través d'un representant pertanyent a la Direcció General de Salut Pública, participa de manera activa en la comissió i avaluació del Pla Integral de la Família i Infància a la Comunitat Valenciana, coordinada per la Direcció General de Família, Menor i Adopcions de la Conselleria de Benestar Social. Este Pla inclou l'abordatge de forma intersectorial de diversos aspectes que afecten la salut en l'àmbit de la família, i en els quals intervé directament la Conselleria de Sanitat: desenvolupament familiar, detecció i notificació del maltractament infantil, atenció a famílies immigrants, suport sociosanitari a l'atenció familiar, intervenció sociofamiliar amb adolescents en conflicte, família i addiccions, infància amb discapacitat, millora de la qualitat de vida dels menors i adolescents hospitalitzats.

Comisión de Impacto de las Nuevas Tecnologías en la Salud

La realidad actual en la que el nivel de prestaciones y de exigencias por parte de la sociedad aumenta progresivamente, obliga y compromete a los profesionales a la búsqueda y desarrollo de soluciones que permitan consolidar mejoras en la salud de nuestra sociedad mediante el aprovechamiento de las nuevas tecnologías y conocimientos. En muchos casos, y por la complejidad de las soluciones, se hace necesaria la puesta en marcha de procesos de investigación que requieren generalmente la aportación de diferentes disciplinas científicas y que terminan, normalmente en la consecución práctica de productos útiles para la gestión de la información, para la gestión de los recursos y para, definitivamente, optimizar y mejorar los servicios prestados.

La ordenación de la investigación exige una coordinación entre grupos, servicios clínicos y sanitarios que estudian los mismos problemas, para obtener economías de escala en la utilización de recursos y mejor abordaje inter y multidisciplinar.

Por todo ello, es necesario coordinar las instituciones con competencias en investigación para la optimización de los recursos en el ámbito de la financiación así como de los resultados obtenidos.

La investigación debe implicarse no sólo en el conocimiento de los procesos clínicos y la epidemiología, sino también en la investigación en servicios de salud (evaluación de tecnologías sanitarias y calidad asistencial), en los determinantes de la salud y su abordaje multidisciplinar.

A tenor de lo expuesto anteriormente se creó la comisión para la puesta en marcha del Proyecto Nuevas Tecnologías generadoras de salud, con los siguientes objetivos:

Objetivos generales

– Mejorar el acceso a los servicios de salud, con mayor eficacia y comodidad.

– Promocionar los hábitos de vida saludables a través de estos nuevos instrumentos.

– Estudiar el impacto de las nuevas tecnologías sobre la salud modulando sus efectos.

– Vigilancia centinela de los problemas emergentes.

Los agentes implicados, dado el planteamiento multidisciplinar expuesto, son: un miembro de la Conselleria de Sanidad, un miembro de la Conselleria de Cultura, Educación y Deporte, un miembro de la Conselleria de Presidencia, un miembro de la Conselleria de Territorio y Vivienda, un miembro de la Conselleria de Agricultura, Pesca y Alimentación, un representante de Sociedades Científicas y un representante de las Asociaciones de consumidores.

Comisión de Gestión de la Sanidad Ambiental

Esta comisión se creó con la finalidad de proponer normativa, programas y actuaciones relativos al control de calidad del agua de consumo humano, la vigilancia y control de aguas recreativas, la prevención de legionelosis, el control de biocidas, el control vectorial y de plagas urbanas, la seguridad química de preparados y sustancias peligrosos, las condiciones sanitarias de los locales de pública concurrencia y la evaluación del impacto de los riesgos ambientales en la salud.

Son miembros de dicha comisión los responsables de las Área de Seguridad Alimentaria, de Coordinación de Centros de Salud Pública y de Epidemiología, de la Dirección General de Salud Pública de la Conselleria de Sanidad; y responsables de la Dirección General de Calidad Ambiental, de la Conselleria de Territorio y Vivienda.

Comisión de Salud de la Familia

La Conselleria de Sanidad, a través de un representante perteneciente a la Dirección General de Salud Pública, participa de forma activa en la comisión y evaluación del Plan Integral de la Familia e Infancia en la Comunidad Valenciana, coordinada por la Dirección General de Familia, Menor y Adopciones de la Conselleria de Bienestar Social. Dicho Plan incluye el abordaje de forma intersectorial de diversos aspectos que afectan a la salud en el ámbito de la familia, y en los que interviene directamente la Conselleria de Sanidad: desarrollo familiar, detección y notificación del maltrato infantil, atención a familias inmigrantes, apoyo sociosanitario al cuidado familiar, intervención sociofamiliar con adolescentes en conflicto, familia y adicciones, infancia con discapacidad, mejora de la calidad de vida de los menores y adolescentes hospitalizados.

Projecte d'Empreses Generadores de Salut

Els danys per a la salut atribuïbles a les condicions de treball són per la seua magnitud un dels problemes més importants de salut pública. Representen uns costos humans i econòmics enormes que abasten tota la societat. Encara que hi ha certes malalties l'origen de les quals és exclusivament laboral, els factors extralaborals i hàbits de conducta influïxen de manera important en l'estat de salut dels treballadors. Tal volta per això, encara que la major part de les activitats preventives en els àmbits laborals han sigut dirigides, lògicament, a reduir específicament el dany laboral, i sobretot els accidents de treball, no és menys cert que els sanitaris que treballen en les empreses, sobretot en les Mútues d'Accidents de Treball i Malalties Professionals de la Seguretat Social (MATEPSS) i en els servicis de prevenció de riscos laborals (SPRL), han dut a terme campanyes de prevenció d'altres problemes de salut, encara que estos no tinguen un origen clar i directe en l'ambient de treball.

Des de l'administració sanitària, tant les accions preventives com els programes d'educació per a la salut i els estils de vida han tingut gran desenvolupament a l'escola, la família o el temps lliure, però menys en els llocs de treball, a pesar que són una de les àrees de la vida diària on les persones passen gran part del seu temps. Es tracta, a més, de comunitats prou estables, on algunes d'eixes accions serien inclús més fàcils de dur a terme que en altres àmbits, i constituirien, sens dubte, una inversió rendible per a empresaris i treballadors, i, per tant, per a tota la societat.

La Xarxa Europea de Promoció de la Salut en el Treball va consensuar en 1996 la següent definició aplicable al lloc de treball:

«La promoció de la salut en el treball és unir els esforços dels empresaris, treballadors i la societat per a millorar la salut i el benestar de les persones en el lloc de treball. Això es pot aconseguir combinant activitats dirigides a millorar l'organització i les condicions de treball, promoure la participació activa i fomentar el desenvolupament individual.»

En esta, es defén la integració de la promoció de la salut en les intervencions tradicionals de prevenció de riscos laborals i s'intenta establir un marc conceptual que ajude a organitzar i iniciar programes de salut en l'empresa que consideren actuacions a tots els nivells (individual – interpersonal – d'organització – ambiental – institucional i social) i que busquen i promouen la participació i col·laboració de tots els actors importants: administracions competents, experts, empresaris i treballadors.

També en l'àmbit europeu, la Resolució del Consell sobre una nova estratègia comunitària de salut i seguretat en el treball (2002-2006), aprovada sota la presidència espanyola, establix que han de reforçar-se, per mitjà d'una estreta cooperació, els vincles entre la nova estratègia comunitària de salut i seguretat i l'estratègia en matèria de salut pública.

El desenvolupament d'actuacions de promoció de la salut en l'empresa presenta avantatges tant per als empresaris com per als treballadors. Una major productivitat, un menor absentisme, la reducció dels accidents de treball, la millora en la qualitat del treball, una menor rotació de personal i la millora de les relacions dins i fora de l'organització són algunes d'estes.

Basant-se en allò que s'ha exposat, des del Servici de Salut Laboral de la Direcció General de Salut Pública, de la Conselleria de Sanitat, s'ha elaborat este programa, amb la participació de les entitats col·laboradores, els objectius del qual s'exposen a continuació:

Objectius generals

• Elevar el nivell de salut a través de l'acostament de les activitats preventives públiques als llocs de treball i el foment d'estes.

• Impulsar la promoció de la salut i la prevenció de la malaltia a través de les empreses de la Comunitat Valenciana.

• Millorar la coordinació d'estes accions entre l'estructura sanitària pública i les corresponents a les empreses, a través dels Servicis de Prevenció de Riscos Laborals i Mútues d'Accidents de Treball i Malalties Professionals.

• Integrar als Servicis de Prevenció de Riscos Laborals i Mútues d'Accidents de Treball i Malalties Professionals en el Pla de Salut de la Comunitat Valenciana.

Proyecto de Empresas Generadoras de Salud

Los daños para la salud atribuibles a las condiciones de trabajo son por su magnitud uno de los problemas más importantes de salud pública. Representan unos costes humanos y económicos enormes que alcanzan a toda la sociedad. Aunque existen ciertas enfermedades cuyo origen es exclusivamente laboral, los factores extralaborales y hábitos de conducta influyen de manera importante en el estado de salud de los trabajadores. Tal vez por eso, aunque la mayor parte de las actividades preventivas en los ámbitos laborales han sido dirigidas, lógicamente, a reducir específicamente el daño laboral, y sobre todo los accidentes de trabajo, no es menos cierto que los sanitarios que trabajan en las empresas, sobre todo en las Mutuas de Accidentes de Trabajo y Enfermedades Profesionales de la Seguridad Social (MATEPSS) y en los servicios de prevención de riesgos laborales (SPRL), han llevado a cabo campañas de prevención de otros problemas de salud, aunque estos no tuvieran un origen claro y directo en el ambiente de trabajo.

Desde la administración sanitaria, las acciones preventivas como los programas de educación para la salud y estilos de vida han tenido gran desarrollo en la escuela, la familia o el tiempo libre, pero menos en los lugares de trabajo, a pesar de que son una de las áreas de la vida diaria donde las personas pasan gran parte de su tiempo, Tratándose además de comunidades bastante estables, donde algunas de esas acciones serían incluso más fáciles de llevar a cabo que en otros ámbitos, constituyendo sin duda una inversión rentable para empresarios y trabajadores, y por tanto para toda la sociedad.

La Red Europea de Promoción de la Salud en el Trabajo consensuó en 1996 la siguiente definición aplicable al lugar de trabajo:

«La promoción de la salud en el trabajo es aunar los esfuerzos de los empresarios, trabajadores y la sociedad para mejorar la salud y el bienestar de las personas en el lugar de trabajo. Esto se puede conseguir combinando actividades dirigidas a mejorar la organización y las condiciones de trabajo, promover la participación activa y fomentar el desarrollo individual.»

En ella, se defiende la integración de la promoción de la salud en las intervenciones tradicionales de prevención de riesgos laborales y se intenta establecer un marco conceptual que ayude a organizar y emprender programas de salud en la empresa que consideren actuaciones a todos los niveles (individual – interpersonal – organizacional – ambiental – institucional y social) buscando y promoviendo la participación y colaboración de todos los actores importantes: administraciones competentes, a expertos, empresarios y trabajadores.

También en el ámbito europeo, la Resolución del Consejo sobre una nueva estrategia comunitaria de salud y seguridad en el trabajo (2002-2006), aprobada bajo Presidencia Española, establece que han de reforzarse, por medio de una estrecha cooperación, los vínculos entre la nueva estrategia comunitaria de salud y seguridad y la estrategia en materia de salud pública.

El desarrollo de actuaciones de promoción de la salud en la empresa presenta ventajas tanto para los empresarios como para los trabajadores. Una mayor productividad, un menor absentismo, la reducción de los accidentes de trabajo, la mejora en la calidad del trabajo, una menor rotación de personal y la mejora de las relaciones dentro y fuera de la organización son algunas de ellas.

En base a lo expuesto, ello desde el Servicio de Salud Laboral de la Dirección General de Salud Pública, de la Conselleria de Sanidad, se ha elaborado este programa, con la participación de las entidades colaboradoras, cuyos objetivos se exponen a continuación:

Objetivos generales

• Elevar el nivel de salud a través del acercamiento de las actividades preventivas públicas a los lugares de trabajo y el fomento de las propias.

• Impulsar la promoción de la salud y la prevención de la enfermedad a través de las empresas de la Comunidad Valenciana.

• Mejorar la coordinación de estas acciones entre la estructura sanitaria pública y las correspondientes a las empresas, a través de los Servicios de Prevención de Riesgos Laborales y Mutuas de Accidentes de Trabajo y Enfermedades Profesionales.

• Integrar a los Servicios de Prevención de Riesgos Laborales y Mutuas de Accidentes de Trabajo y Enfermedades Profesionales en el Plan de Salud de la Comunidad Valenciana.

Objectius específics

• Acostar a les empreses les activitats de promoció de la salut que ja s'impulsen i/o es desenvolupen en altres àmbits.

• Optimitzar les activitats de promoció de la salut que s'estan desenvolupant en les empreses.

• Establir pautes d'actuació i col·laboració en vacunacions, tant per a la vacunació enfront de riscos derivats d'exposicions laborals, com en vacunacions d'interés en població general o grups específics d'adults.

• Establir protocols d'actuació conjunta amb els servicis de prevenció actuants en les empreses en temes específics, com ara prevenció de la legionel·losi, o en actuacions davant de determinades malalties infeccioses, com la tuberculosi.

• Establir vies formals de col·laboració entre els sanitaris de les empreses i els del sistema sanitari públic assistencial, tant de Primera com d'Especialitzada.

Projecte Generar Salut en l'àmbit Penitenciari

En la línia de treball intersectorial i, per al col·lectiu penitenciari s'ha desenvolupat este projecte, els objectius del qual són:

• Augmentar el coneixement de salut i promoure estils de vida saludables dels interns.

• Determinar els problemes de salut amb la participació d'interns, funcionaris i sanitaris.

• Incorporar temàtiques de salut en les activitats de la presó en relació al diagnòstic personalitzat de salut.

En el Pla de la Sida de la Comunitat Valenciana, concretament a partir del seu desenvolupament en el Pla d'anualitats 2002, s'establixen uns objectius relatius a la salut en l'àmbit penitenciari:

• Incrementar entre funcionaris el clima favorable als programes de reducció de dany.

• Implantar Programes d'intercanvi de xeringues als centres penitenciaris.

• Coordinació amb els programes extramurs perquè l'adherència al tractament i mesures de prevenció aconseguides al centre no s'interrompen durant els permisos.

• Promocionar l'adopció i el manteniment de pràctiques sexuals més segures per mitjà d'estratègies educatives i de distribució de preservatius.

Justificació

Un elevat percentatge de les persones que ingressen als centres penitenciaris són drogodependents, d'estos una gran majoria utilitzen o han utilitzat la via endovenosa per al consum.

Les malalties de transmissió parenteral presenten una prevalguda en este mitjà, un 15% en el cas de la infecció per VIH. L'ús de drogues injectades és ací la via de transmissió més freqüent per a esta malaltia. Un 90% dels casos de sida declarada en presons, fan referència a l'ús de drogues injectades com a pràctica de risc.

El coneixement de les característiques específiques del mitjà (els centres) i la seua població, és imprescindible per a elaborar respostes apropiades a les seues necessitats.

Les alternatives en cas de persones que consumixen drogues per via parenteral, van des dels programes lliures de drogues fins als programes de reducció de danys, que permeten que estos usuaris opten per les opcions més ajustades a les seues situació i en tot cas suposen una millora en la salut individual i col·lectiva.

Per a la planificació, implantació i desenvolupament d'estratègies generadores de salut als centres penitenciaris de la comunitat penitenciària, el Pla de la Sida hi ha invertit recursos i coordinat activitats amb els responsables d'institucions penitenciàries i personal d'organitzacions no governamentals.

Agents implicats:

• Representants d'Institucions Penitenciàries tant dels centres penitenciaris com –per tractar-se d'estructures no transferides– de la Direcció General d'Institucions Penitenciàries.

• Tècnics de la Conselleria de Sanitat.

• Personal d'organitzacions privades voluntàries.

• Representants del Consell General del Poder Judicial (jutge de Vigilància Penitenciària).

Objectiu fonamental:

Preservar i millorar el nivell de salut de la població reclusa.

Objetivos específicos

• Acercar a las empresas las actividades de promoción de la salud que ya se vienen impulsando y/o desarrollando en otros ámbitos.

• Optimizar las actividades de promoción de la salud que se están desarrollando en las empresas.

• Establecer pautas de actuación y colaboración en vacunaciones, tanto para la vacunación frente a riesgos derivados de exposiciones laborales, como en vacunaciones de interés en población general o grupos específicos de adultos.

• Establecer protocolos de actuación conjunta con los servicios de prevención actuantes en las empresas en temas específicos como prevención de la legionelosis, o a en actuaciones ante determinadas enfermedades infecciosas, como la tuberculosis.

• Establecer vías formales de colaboración entre los sanitarios de las empresas y los del sistema sanitario público asistencial, tanto de Primera como de Especializada.

Proyecto Generar Salud en el ámbito Penitenciario

En la línea de trabajo intersectorial y, para el colectivo penitenciario se ha desarrollado este proyecto, cuyos objetivos son:

• Aumentar el conocimiento de salud y promover estilos de vida saludables de los internos.

• Determinar los problemas de salud con la participación de internos, funcionarios y sanitarios.

• Incorporar temáticas de salud en las actividades de la prisión en relación al diagnóstico personalizado de salud.

En el Plan del Sida de la Comunidad Valenciana, concretamente a partir de su desarrollo en el Plan de anualidades 2002, se establecen unos objetivos relativos a la salud en el ámbito penitenciario:

• Incrementar entre funcionarios el clima favorable a los programas de reducción de daño.

• Implantar Programas de intercambio de jeringuillas en los centros penitenciarios.

• Coordinación con los programas extramuros para que la adherencia al tratamiento y medidas de prevención logradas en el centro no se interrumpan durante los permisos.

• Promocionar la adopción y mantenimiento de prácticas sexuales más seguras mediante estrategias educativas y de distribución de preservativos.

Justificación

Un elevado porcentaje de las personas que ingresan en los Centros Penitenciarios son drogodependientes, de ellos una gran mayoría utilizan o han utilizado la vía endovenosa para el consumo.

Las enfermedades de transmisión parenteral presentan una prevalecida en este medio, un 15% en el caso de la infección por VIH. El uso de drogas inyectadas es aquí, la vía de transmisión más frecuente para esta enfermedad. Un 90% de los casos de Sida declarados en prisiones, refieren el uso de drogas inyectadas como práctica de riesgo.

El conocimiento de las características específicas del medio (los centros) y su población, es imprescindible para elaborar respuestas apropiadas a sus necesidades.

Las alternativas en el caso de personas que consumen drogas por vía parenteral, van desde los programas libres de drogas hasta los programas de reducción de daños, que permiten que dichos usuarios opten por las opciones más ajustadas a sus situación y en todo caso suponen una mejora en la salud individual y colectiva.

Para la planificación, implantación y desarrollo de estrategias generadoras de salud en los centros penitenciarios de la comunidad penitenciaria, el Plan del Sida ha invertido recursos y coordinado actividades con los responsables de instituciones penitenciarias y personal de Organizaciones no gubernamentales.

Agentes implicados

• Representantes de Instituciones Penitenciarias tanto de los centros penitenciarios como —por tratarse de estructuras no transferidas— de la Dirección General de Instituciones Penitenciarias.

• Técnicos de la Conselleria de Sanidad.

• Personal de organizaciones privadas voluntarias.

• Representantes del Consejo General del Poder Judicial (Juez de Vigilancia Penitenciaria).

Objetivo fundamental

Preservar y mejorar el nivel de salud de la población reclusa.

Activitats:

Impulsar, coordinar, implantar i, desenvolupar amb garantia, programes de prevenció de la transmissió parenteral i sexual del VIH/Sida entre la població reclusa, programes de reforç a l'adherència al tractament antiretroviral i, programes de suport emocional entre la població reclusa.

Programes de prevenció, suport emocional i formació de mediadors: dirigits a població reclusa i exreclusa, en diversos graus de compliment, tant dins com fora dels centres penitenciaris. Diverses Organitzacions no governamentals (Casal de la Pau, Àmbit Associació, Avacos, Fundació Adsis, Projecto Hombre Alacant) desenvolupen gran part de la seua activitat en els centres penitenciaris i estan finançats en part per la Conselleria de Sanitat, per mitjà de convocatòries anuals de subvencions destinades a finançar programes i activitats de prevenció de la sida i d'atenció psicosocial a pacients seropositius.

Programes d'intercanvi de xeringues al centre penitenciari. Al gener de 2003, es va iniciar el Programa d'intercanvi de xeringues al centre penitenciari de Picassent, basat en el programa marc d'intercanvi de xeringues en l'àmbit penitenciari de la Direcció General d'Institucions Penitenciàries. L'objectiu principal d'este programa és previndre la infecció per VIH i altres virus associats a l'ús de drogues per via parenteral en la població reclusa, i evitar l'ús compartit de xeringues.

Inclou entre d'altres:

1. Activitats per a la sensibilització del personal funcionari tant de sanitari com de vigilància.
2. La creació i el funcionament de la Comissió de Coordinació i Seguiment del programa.
3. L'atracció i captació de persones en situació de risc.
4. La provisió a estos usuaris de material estèril d'injecció i preservatius.
5. La informació als UDVP sobre riscos de transmissió de malalties per via parenteral i sexual.
6. El consell sobre tècniques i punts d'injecció segurs, així com alternatives d'inclusió en programes de teràpies substitutives o en programes lliures de drogues que es realitzen en el recinte.
7. Informació de servicis de prevenció de la transmissió del VIH/Sida extramurs per als usuaris del programa per als casos en què es preveja permisos o excarceració.

Este programa es realitza per entitats amb experiència en programes de reducció de dany per contractació per mitjà de concurs i finançat integrament per la Conselleria de Sanitat.

Programa d'adherència al tractament antiretroviral: D'altra banda, el servici del Pla de la Sida ha iniciat un programa de forma continuada i coordinada amb programes d'adherència i prevenció de la sida en el centre penitenciari.

Per a això, s'ha dissenyat un programa d'adherència adequat a les característiques del centre que es realitza per part del personal d'infermeria del centre en coordinació amb els facultatius i farmacèutics del dit centre. Es pretén integrar i coordinar els programes que desenvolupen les organitzacions no governamentals en el centre penitenciari.

5
PRODUCTES FINALS PROPOSATS: OBJECTIUS ESTRATEGICS I DE GUANY EN SALUT

Este apartat fa referència als objectius a aconseguir per part de la Conselleria de Sanitat en termes de guany en salut en cada una de les àrees temàtiques tractades, igual que totes aquelles línies d'actuació que s'han d'implementar per a abordar els problemes i les necessitats de salut.

5.1. Objectius Estratègics

Per a facilitar el desenvolupament de les polítiques de salut i garantir que totes les persones aconseguisquen el seu potencial de salut, és necessari destacar uns objectius permanents i estratègics que han d'impregnar transversalment totes les accions del Pla de Salut.

5.1.1. Equitat en Salut

La regió europea de l'OMS en el seu document Salut per a tots en el segle XXI assenyala «la necessitat de reduir les diferències sanità-

Actividades

Impulsar, coordinar, implantar y, desarrollar con garantía, programas de prevención de la transmisión parenteral y sexual del VIH/Sida entre la población reclusa, programas de refuerzo a la adherencia al tratamiento antirretroviral y, programas de apoyo emocional entre la población reclusa.

Programas de prevención, apoyo emocional y formación de mediadores: dirigidos a población reclusa y exreclusa, en diversos grados de cumplimiento, tanto dentro como fuera de los centros penitenciarios. Diversas Organizaciones no gubernamentales (Casal de la Pau, Àmbit, Associació Avacos, Fundación Adsis, Proyecto Hombre Alicante) desarrollan gran parte de su actividad en los centros penitenciarios y, están financiados en parte por la Conselleria de Sanidad mediante convocatorias anuales de subvenciones destinadas a financiar programas y actividades de prevención del Sida y de atención psicosocial a pacientes seropositivos.

Programas de intercambio de jeringuillas en el centro penitenciario. En enero de 2003, se inició el Programa de intercambio de jeringuillas en el centro penitenciario de Picassent, basado en el programa marco de intercambio de jeringuillas en el medio penitenciario de la Dirección General de Instituciones Penitenciarias. El objetivo principal de este programa es prevenir la infección por VIH y otros virus asociados al uso de drogas por vía parenteral en la población reclusa, evitando el uso compartido de jeringuillas.

Incluye entre otras:

1. Actividades para la sensibilización del personal funcionario tanto sanitario como de vigilancia.
2. La creación y funcionamiento de la Comisión de Coordinación y Seguimiento del programa.
3. La atracción y captación de personas en situación de riesgo.
4. La provisión a estos usuarios de material estéril de inyección y preservativos.
5. La información a los UDVP sobre riesgos de transmisión de enfermedades por vía parenteral y sexual.
6. El consejo sobre técnicas y puntos de inyección seguros así como alternativas de inclusión en programas de terapias sustitutivas o en programas libres de drogas que se realicen en el recinto.
7. Información de servicios de prevención de la transmisión del VIH/Sida extramuros para los usuarios del programa para los casos en los que se prevea permisos o excarcelación.

Este programa, se realiza por entidades con experiencia en programas de reducción de daño por contratación mediante concurso y, financiado integramente por la Conselleria de Sanidad.

Programa de adherencia al tratamiento antirretroviral. Por otra parte, el servicio del Plan del Sida ha iniciado un programa de forma continuada y coordinada con programas de adherencia y prevención del Sida en el centro penitenciario.

Para ello, se ha diseñado un programa de adherencia adecuado a las características del centro que se realiza por parte del personal de enfermería del centro en coordinación con los facultativos y farmacéuticos de dicho centro. Se pretende integrar y coordinar los programas que desarrollan las Organizaciones no gubernamentales en el centro penitenciario.

5
PRODUCTOS FINALES PROPUESTOS: OBJETIVOS ESTRATÉGICOS Y DE GANANCIA EN SALUD

Este capítulo hace referencia a los objetivos a conseguir por parte de la Conselleria de Sanidad en términos de ganancia en salud en cada una de las áreas temáticas tratadas, al igual que todas aquellas líneas de actuación que se deben implementar para abordar los problemas y necesidades de salud.

5.1. Objetivos estratégicos

Para facilitar el desarrollo de las políticas de salud y garantizar que todas las personas alcancen su potencial de salud, es necesario destacar unos objetivos permanentes y estratégicos que deben impregnar transversalmente todas las acciones del Plan de Salud.

5.1.1. Equidad en salud

La Región Europea de la OMS en su documento salud para todos en el siglo XXI señala «la necesidad de reducir las diferencias sani-

ries entre els grups socioeconòmics per mitjà de la millora del nivell de salut dels grups més desfavoridors.»

L'objectiu d'una major equitat en la salut i en l'assistència sanitària estan presents en la majoria de les polítiques sanitàries europees.

Els distints conceptes d'equitat fan referència a l'absència de diferències, potencialment evitables, en l'estat de salut de la població. La distribució de la salut depén de més factors que els merament atribuïbles als servicis sanitaris. Diferents autors assenyalen l'impacte de les polítiques socials, les polítiques preventives i de redistribució de les rendes en la millora de la salut.

Per tant, l'equitat és un principi que informa totes les accions descrites en este document, i el Pla de Salut de la Comunitat Valenciana, considera prioritari implementar polítiques que reduïsquen les desigualtats en salut dels valencians.

L'aplicació d'este Pla de Salut ha d'implicar la integració en les decisions polítiques, de manera transversal, d'actuacions dirigides a protegir les poblacions més vulnerables, a disminuir les desigualtats, a incrementar la qualitat de vida i, tot el que siga necessari, amb la regulació legislativa corresponent.

Quant a l'equitat de gènere i com enuncia l'OMS «una perspectiva de gènere és essencial per a les polítiques sanitàries, ja que reconeix la necessitat d'una participació plena de les dones i els hòmens en els processos de presa de decisions; dóna la mateixa importància als coneixements, valors i experiències de dones i hòmens; i garantix que tant les dones com els hòmens identifiquen les seues necessitats i prioritats sanitàries reconeixent que determinats problemes sanitaris tenen caràcter exclusiu o implicacions més greus per als hòmens o les dones.»

Orientar els programes de prevenció cap als grups més desfavoridors (persones en situació de desocupació, minories ètniques, immigrants, persones amb discapacitats, persones amb malaltia mental, cuidadors, etc.); atendre situacions de necessitat social relacionada amb la sanitat; afavorir mesures d'integració social i laboral són estratègies bàsiques per a donar resposta a necessitats complexes i per a un desenvolupament equitatiu de totes les accions que preveu el Pla de Salut de la Comunitat Valenciana.

5.1.2. Polítiques públiques saludables: la participació ciutadana en la seua definició

«Salut per a tots constituïx un marc polític integrat i orientat al futur, que servix per a establir prioritats, seleccionar estratègies i mobilitzar els recursos de les activitats a favor de la salut de tota la societat. Resulta extremadament important, a l'hora de planificar els programes i les polítiques, aconseguir la participació de les persones responsables de l'aplicació de les dites polítiques».

El present document es configura amb la finalitat de donar suport i assegurar mecanismes que proveïsquen un ampli suport intersectorial i de recursos per a la promoció d'estils saludables, assegurar una participació de les persones i establir mecanismes per a involucrar la població en les polítiques de planificació i desenvolupament.

5.2. Objectius de guany en salut

Estos objectius s'organitzen en dèsset àrees d'actuació.

5.2.1. Hàbits i estils de vida

5.2.1.1. Tabac

Objectius generals

5.2.1.1.OG.1. Disminuir la prevalència del consum de tabac fins a aconseguir una prevalència de fumadors en la població general per davall del 30%.

5.2.1.1.OG.2. Protegir la salut dels no fumadors generalitzant la implantació d'espais sense fum.

Objectius Específics

5.2.1.1.OE.1. Previndre l'inici del consum de tabac.

5.2.1.1.OE.2. Rebaixar la prevalència de fumadors en col·lectius d'especial risc o rellevància, almenys, un 5% en cada col·lectiu.

5.2.1.1.OE.3. Ajudar les persones fumadores a abandonar el consum de tabac.

5.2.1.1.OE.4. Potenciar els espais sense fum.

5.2.1.1.OE.5. Fomentar la investigació relacionada amb l'hàbit del tabac.

Objectius del II Pla de Salut

Objectiu 1: Retardar l'edat d'inici i la prevalència del consum de tabac en els jóvens.

tarias entre los grupos socioeconómicos mediante la mejora del nivel de salud de los grupos más desfavorecidos».

El objetivo de una mayor equidad en la salud y en la asistencia sanitaria están presentes en la mayoría de las políticas sanitarias europeas.

Los distintos conceptos de equidad hacen referencia a la ausencia de diferencias, potencialmente evitables, en el estado de salud de la población. La distribución de la salud depende de más factores que los meramente atribuibles a los servicios sanitarios. Diferentes autores señalan el impacto de las políticas sociales, las politicas preventivas y de redistribución de las rentas en la mejora de la salud.

Por tanto, la equidad es un principio que informa todas las acciones descritas en este documento, y el Plan de Salud de la Comunidad Valenciana, considera prioritario implementar políticas que reduzcan las desigualdades en salud de los valencianos.

La aplicación de este Plan de Salud debe implicar la integración en las decisiones políticas, de forma transversal, de actuaciones dirigidas a proteger a las poblaciones más vulnerables, a disminuir las desigualdades, a incrementar la calidad de vida y, cuando sea necesario, con la regulación legislativa correspondiente.

Referente a la equidad de género y como enuncia la OMS «una perspectiva de género es esencial para las políticas sanitarias porque reconoce la necesidad de una participación plena de las mujeres y hombres en los procesos de toma de decisiones; da igual importancia a los conocimientos, valores y experiencias de mujeres y hombres; y garantiza que tanto las mujeres como los hombres identifiquen sus necesidades y prioridades sanitarias reconociendo que determinados problemas sanitarios tienen carácter exclusivo o implicaciones más graves para los hombres o las mujeres».

Orientar los programas de prevención hacia los grupos más desfavorecidos (personas en situación de desempleo, minorías etnicas, inmigrantes, personas con discapacidades, personas con enfermedad mental, cuidadores, etc.); atender situaciones de necesidad social relacionada con la sanidad; favorecer medidas de integración social y laboral son estrategias básicas para dar respuesta a necesidades complejas y para un desarrollo equitativo de todas las acciones que contempla el Plan de Salud de la Comunidad Valenciana.

5.1.2. Políticas Públicas Saludables: la participación ciudadana en su definición

«Salud para todos constituye un marco político integrado y orientado al futuro, que sirve para establecer prioridades, seleccionar estrategias y movilizar los recursos de las actividades a favor de la salud de toda la sociedad. Resulta extremadamente importante, a la hora de planificar los programas y las políticas, lograr la participación de las personas responsables de la aplicación de dichas políticas».

El presente documento se configura con la finalidad de apoyar y asegurar mecanismos que provean un amplio apoyo intersectorial y de recursos para la promoción de estilos saludables, asegurando una participación de las personas y estableciendo mecanismos para involucrar a la población en las políticas de planificación y desarrollo.

5.2. Objetivos de ganancia en salud

Estos objetivos se organizan en diecisiete áreas de actuación.

5.2.1. Hábitos y estilos de vida

5.2.1.1. Tabaco

Objetivos generales

5.2.1.1.OG.1. Disminuir la prevalencia del consumo de tabaco hasta alcanzar una prevalencia de fumadores en la población general por debajo del 30%.

5.2.1.1.OG.2. Proteger la salud de los no fumadores generalizando la implantación de espacios sin humo.

Objetivos Específicos

5.2.1.1.OE.1. Prevenir el inicio del consumo de tabaco.

5.2.1.1.OE.2. Rebajar la prevalencia de fumadores en colectivos de especial riesgo o relevancia al menos un 5% en cada colectivo.

5.2.1.1.OE.3. Ayudar a las personas fumadoras a abandonar el consumo de tabaco.

5.2.1.1.OE.4. Potenciar los espacios sin humo.

5.2.1.1.OE.5. Fomentar la investigación relacionada con el hábito tabáquico.

Objetivos del II Plan de Salud

Objetivo 1: Retrasar la edad de inicio y la prevalencia del consumo de tabaco en los jóvenes.

Objectiu 2: Disminuir almenys 6 punts percentuals la prevalència de consum diari de tabac, especialment entre les dones, per a aconseguir que la taxa de fumadors diaris no supere el 22%.

Objectiu 3: Disminuir almenys un 15% la prevalència de fumadors diaris menors de 25 anys, per a aconseguir situar-la per davall del 31%.

Objectiu 4: Aconseguir que la prevalència de fumadors entre el personal sanitari i docent es reduïsca en un 20%.

Objectiu 5: Augmentar almenys 9 punts percentuals la taxa d'abandó de l'hàbit del tabac, de manera que s'aconseguisca que la taxa d'exfumadors s'aproxime al 21%.

Objectiu 6: Abans del final de 2006, el 100% de les administracions públiques seran espais lliures de fum.

Objectiu 7: Abans del final de 2006, el 100% dels treballadors desenvoluparan la seua activitat laboral en empreses lliures de fum.

Els eixos de la matriu de Haddon plantejats pel grup per a la determinació de les línies d'actuació en el tabaquisme van ser:

• Actuacions sobre la prevenció del consum; l'atenció a les persones fumadores i la protecció del no fumador.

• Actuacions orientades a intervindre sobre factors individuals; sobre l'entorn; sobre els recursos i les accions normatives.

Línies d'actuació

5.2.1.1.A.1. Difondre la informació i generalitzar la implantació dels centres sense fum.

5.2.1.1.A.2. Incloure la condició d'activitat lliure del fum del tabac com un requisit imprescindible per a l'acreditació com a activitat d'interés sanitari (congressos, jornades, reunions, etc.).

5.2.1.1.A.3. Realitzar protocols d'inspecció per a comprovar el compliment de la llei i la normativa vigent.

5.2.1.1.A.4. Realitzar un Acord amb la Federació Valenciana de Municipis i Províncies que incloga el suport a les estratègies de seguiment i control de la normativa.

5.2.1.1.A.5. Sensibilitzar el personal sanitari de pediatria sobre la importància de preguntar per l'hàbit del tabac a pares i adolescents dins del Programa del xiquet sa. Informar els pares de la importància de no fumar davant dels fills.

5.2.1.1.A.6. Potenciar el desenvolupament de la xarxa de centres sanitaris públics sense fum. Preveure un incentiu per als centres que s'adherisquen, i incloure'l en els acords de productivitat.

5.2.1.1.A.7. Involucrar els mitjans de comunicació de caràcter local i nacional perquè donen el seu suport a les campanyes de sensibilització de la població per mitjà de programes informatius i l'emissió de falques sobre la importància del compliment de la normativa vigent.

5.2.1.1.A.8. Realitzar activitats per a donar a conéixer el Pla Valencià de Prevenció i Control del Tabaquisme en tots els Departament de Salut.

5.2.1.1.A.9. Realitzar campanya de sensibilització dirigida a la població juvenil (Lema: «Fumar no està de moda») amb l'elaboració de materials atractius per a distribuir en els instituts i centres juvenils.

5.2.1.1.A.10. Elaborar protocols específics d'Atenció Bàsica i Especialitzada amb criteris de derivació, de seguiment de casos i elaboració de guies específiques.

5.2.1.1.A.11. Incloure en la cartera de Servicis i en els Acords de Gestió, l'Atenció Bàsica de forma obligada i l'Atenció Específica de forma optativa.

5.2.1.1.A.12. Desenvolupar i implantar en la història clínica informatitzada (Abucasis II), la història clínica adequada amb el conjunt mínim de dades diagnòstiques del fumador, i amb material de suport o autoajuda.

5.2.1.2. Alcohol i drogues

Objectius generals

5.2.1.2.OG.1. Disminuir la incidència i prevalència del consum de drogues i alcohol i reduir els danys associats al consum.

5.2.1.2.OG.2. Proporcionar a les persones drogodependents una atenció integral, integrada, normalitzada i accessible.

Objectius específics

5.2.1.2.OE.1. Millorar l'accessibilitat dels servicis per mitjà de l'acostament de recursos i la creació de dispositius per a pacients de difícil captació.

Objetivo 2: Disminuir al menos 6 puntos porcentuales la prevalencia de consumo diario de tabaco, especialmente entre las mujeres, para conseguir que la tasa de fumadores diarios no supere el 22%.

Objetivo 3: Disminuir al menos un 15% la prevalencia de fumadores diarios menores de 25 años, para lograr situarla por debajo del 31%.

Objetivo 4: Conseguir que la prevalencia de fumadores entre el personal sanitario y docente se reduzca en un 20%.

Objetivo 5: Aumentar al menos 9 puntos porcentuales la tasa de abandono del hábito tabáquico, de modo que se consiga que la tasa de exfumadores se aproxime al 21%.

Objetivo 6: Antes de final de 2006, el 100% de las Administraciones Públicas serán espacios libres de humo.

Objetivo 7: Antes del final de 2006, el 100% de los trabajadores desarrollarán su actividad laboral en empresas libres de humo.

Los ejes de la matriz de Haddon planteados por el grupo para la determinación de las líneas de actuación en el tabaquismo fueron:

• Actuaciones sobre la prevención del consumo; la atención a las personas fumadoras y la protección del «no fumador».

• Actuaciones orientadas a intervenir sobre factores individuales; sobre el entorno; sobre los recursos y acciones normativas.

Líneas de actuación

5.2.1.1.A.1. Difundir la información y generalizar la implantación de los Centros Sin Humo.

5.2.1.1.A.2. Incluir la condición de Actividad Libre del Humo del Tabaco como un requisito imprescindible para la acreditación como actividad de interés sanitario (congresos, jornadas, reuniones, etc.).

5.2.1.1.A.3. Realizar protocolos de inspección para comprobar el cumplimiento de la ley y la normativa vigente.

5.2.1.1.A.4. Realizar un Acuerdo con la Federación Valenciana de Municipios y Provincias que incluya el apoyo a las estrategias de seguimiento y control de la normativa.

5.2.1.1.A.5. Sensibilizar al personal sanitario de pediatría sobre la importancia de preguntar por el hábito tabáquico a padres y adolescentes dentro del Programa del niño sano. Informar a los padres de la importancia de no fumar delante de los hijos.

5.2.1.1.A.6. Potenciar el desarrollo de la red de centros sanitarios públicos sin humo. Contemplar un incentivo para los centros que se adhieran, incluyéndolo en los acuerdos de productividad.

5.2.1.1.A.7. Involucrar a los medios de comunicación de carácter local y nacional para que apoyen las Campañas de sensibilización de la población por medio de programas informativos y la emisión de cuñas sobre la importancia del cumplimiento de la normativa vigente.

5.2.1.1.A.8. Realizar actividades para dar a conocer el Plan Valenciano de Prevención y Control del Tabaquismo en todos los Departamentos de Salud.

5.2.1.1.A.9. Realizar campaña de sensibilización dirigida a la población juvenil (Lema: «Fumar no está de moda») con la elaboración de materiales atractivos para distribuir en los institutos y centros juveniles.

5.2.1.1.A.10. Elaborar protocolos específicos de Atención Básica y Especializada con criterios de derivación, de seguimiento de casos y elaboración de guías específicas.

5.2.1.1.A.11. Incluir en la cartera de Servicios y en los Acuerdos de Gestión, la Atención Básica de forma obligada y la Atención Específica de forma optativa.

5.2.1.1.A.12. Desarrollar e implantar en la historia clínica informatizada (Abucasis II), la historia clínica adecuada con el Conjunto Mínimo de Datos Diagnósticos del Fumador, y con material de apoyo o autoayuda.

5.2.1.2. Alcohol y drogas

Objetivos Generales

5.2.1.2.OG.1. Disminuir la incidencia y prevalencia del consumo de drogas y alcohol y reducir los daños asociados al consumo.

5.2.1.2.OG.2. Proporcionar a las personas drogodependientes una atención integral, integrada, normalizada y accesible.

Objetivos Específicos

5.2.1.2.OE.1. Mejorar la accesibilidad de los servicios mediante el acercamiento de recursos y la creación de dispositivos para pacientes de difícil captación.

5.2.1.2.OE.2. Promoure la formació dels professionals sanitaris.

5.2.1.2.OE.3. Promoure l'Educació per a la Salut: valors, actituds, riscos, estils de vida saludables per a evitar les drogodependències.

5.2.1.2.OE.4. Implantar programes de prevenció en diferents escenaris, principalment en el mitjà escolar.

5.2.1.2.OE.5. Realitzar programes específics d'actuació per a poblacions en risc i grups vulnerables.

5.2.1.2.OE.6. Ampliar la cobertura dels programes de reducció de danys.

5.2.1.2.OE.7. Fomentar la investigació en matèria de drogodependències i la seua transferència a la pràctica assistencial.

Objectius del II Pla de Salut

Objectiu 8: Incrementar la cobertura assistencial sociosanitària per al tractament de les distintes addiccions.

Objectiu 9: Augmentar la captació i accessibilitat al tractament dels pacients drogodependents, en especial als poc inclinats a este, i potenciar les estratègies de reducció del dany i risc.

Objectiu 10: Incrementar les taxes de retenció anuals dels pacients drogodependents en tractament.

Objectiu 11: Adaptar programes específics d'intervenció als factors socials de risc relacionats amb el consum d'alcohol i altres drogues. Així com, potenciar la investigació sobre estos factors per a incrementar el coneixement sobre hàbits i noves tendències de consum.

Objectiu 12: Afavorir la participació dels pares en el sistema preventiu de les drogodependències a través de la formació d'estos a les escoles de pares.

Els eixos de la matriu de Haddon plantejats pel grup per a la determinació de les línies d'actuació en drogodependències van ser:

• Actuacions sobre població general; població de risc i consumidors experimentals i població afectada (abús i/o dependència), refractària a tractament o no.

• Actuacions orientades a intervindre sobre els factors personals; sobre l'entorn pròxim (família, escola i amics); a nivell comunitari i sobre l'àmbit polític, normatiu, administratiu.

Línies d'actuació

5.2.1.2.A.1. Realitzar activitats d'educació per a la salut, en l'àmbit de la comunitat, en les consultes sanitàries i en l'entorn escolar.

5.2.1.2.A.2. Realitzar formació del professorat sobre drogodependències.

5.2.1.2.A.3. Realitzar formació de pares per mitjà de «Tallers de pares».

5.2.1.2.A.4. Realitzar diagnòstic precoç dels factors de risc i desenvolupament dels factors de protecció, especialment en l'àmbit de l'atenció primària i l'entorn escolar.

5.2.1.2.A.5. Realitzar promoció de l'Educació per a la Salut sobre valors, actituds, riscos i estils de vida saludables en la població general.

5.2.1.2.A.6. Realitzar formació contínua dels professionals que exercixen activitats en l'àmbit de les drogodependències.

5.2.1.2.A.7. Realitzar protocols de coordinació i seguiment, dirigides a consumidors experimentals i una altra població de risc, entre les Unitats de Conductes Addictives i les Unitats de Salut Mental Infantil i Juvenil.

5.2.1.2.A.8. Realitzar protocols de col·laboració entre les Unitats de Conductes Addictives i les Unitats Socioeducatives en el suport i seguiment d'alumnes en situació de risc.

5.2.1.2.A.9. Reforçar les intervencions que realitzen les Unitats de Conductes Addictives en els barris d'acció preferent.

5.2.1.2.A.10. Elaborar un programa específic dirigit a intervindre sobre la baixa percepció de risc del consum de drogues (cànnabis, botelló, pastilleig, etc.).

5.2.1.2.A.11. Realitzar activitats de prevenció en drogodependències en el marc de les «Empreses Generadores de Salut».

5.2.1.2.A.12. Optimitzar els Programes de Manteniment amb Metadona.

5.2.1.2.OE.2. Promover la formación de los profesionales sanitarios.

5.2.1.2.OE.3. Promover la Educación para la Salud: Valores, actitudes, riesgos, estilos de vida saludables para evitar las drogodependencias.

5.2.1.2.OE.4. Implantar programas de prevención en diferentes escenarios, principalmente en el medio escolar.

5.2.1.2.OE.5. Realizar programas específicos de actuación para poblaciones en riesgo y grupos vulnerables.

5.2.1.2.OE.6. Ampliar la cobertura de los programas de reducción de daños.

5.2.1.2.OE.7. Fomentar la investigación en materia de drogodependencias y su transferencia a la práctica asistencial.

Objetivos del II Plan de Salud

Objetivo 8: Incrementar la cobertura asistencial sociosanitaria para el tratamiento de las distintas adicciones.

Objetivo 9: Aumentar la captación y accesibilidad al tratamiento de los pacientes drogodependientes, en especial a los reacios a él, potenciando las estrategias de reducción del daño y riesgo.

Objetivo 10: Incrementar las tasas de retención anuales de los pacientes drogodependientes en tratamiento.

Objetivo 11: Adaptar programas específicos de intervención a los factores sociales de riesgo relacionados con el consumo de alcohol y otras drogas. Así como, potenciar la investigación sobre dichos factores para incrementar el conocimiento sobre hábitos y nuevas tendencias de consumo.

Objetivo 12: Favorecer la participación de los padres en el sistema preventivo de las drogodependencias a través de su formación en las escuelas de padres.

Los ejes de la matriz de Haddon planteados por el grupo para la determinación de las líneas de actuación en drogodependencias fueron:

• Actuaciones sobre población general; población de riesgo y consumidores experimentales y población afectada (abuso y/o dependencia), reacia o no a tratamiento.

• Actuaciones orientadas a intervenir sobre los factores personales; sobre el entorno próximo (familia, escuela y amigos); a nivel comunitario y sobre el ámbito político, normativo, administrativo.

Líneas de Actuación

5.2.1.2.A.1. Realizar actividades de educación para la salud, en el ámbito de la comunidad, en las consultas sanitarias y en el entorno escolar.

5.2.1.2.A.2. Realizar formación del profesorado sobre drogodependencias.

5.2.1.2.A.3. Realizar formación de padres mediante «Talleres de padres».

5.2.1.2.A.4. Realizar diagnóstico precoz de los factores de riesgo y desarrollo de los factores de protección, especialmente en al ámbito de la atención primaria y el entorno escolar.

5.2.1.2.A.5. Realizar promoción de la Educación para la Salud sobre valores, actitudes, riesgos y estilos de vida saludables en la población general.

5.2.1.2.A.6. Realizar formación continua de los profesionales que desarrollan actividades en el ámbito de las drogodependencias.

5.2.1.2.A.7. Realizar protocolos de coordinación y seguimiento, dirigidas a consumidores experimentales y otra población de riesgo, entre las Unidades de Conductas Adictivas y las Unidades de Salud Mental Infantojuvenil.

5.2.1.2.A.8. Realizar protocolos de colaboración entre las Unidades de Conductas Adictivas y las Unidades Socioeducativas en el apoyo y seguimiento de alumnos en situación de riesgo.

5.2.1.2.A.9. Reforzar las intervenciones que realizan las Unidades de Conductas Adictivas en los barrios de acción preferente.

5.2.1.2.A.10. Elaborar un programa específico dirigido a intervenir sobre la baja percepción de riesgo del consumo de drogas («cannabis», «botellón», «pastilleo», etc.).

5.2.1.2.A.11. Realizar actividades de prevención en drogodependencias en el marco de las «Empresas Generadoras de Salud».

5.2.1.2.A.12. Optimizar los Programas de Mantenimiento con Metadona.

5.2.1.2.A.13. Millorar la intervenció psicoeducativa dirigida als familiars de pacients amb trastorns addictius i cap al suport per a la inducció al tractament dels pacients refractaris.

5.2.1.2.A.14. Realitzar un acord amb la Federació Valenciana de Municipis i Províncies, que incloga la coordinació de l'atenció a persones drogodependents.

5.2.1.2.A.15. Desenvolupar una línia d'investigació sobre el tractament del trastorn addictiu en pacients refractaris i amb greus repercussions sociofamiliars.

5.2.1.3. Alimentació i nutrició. Prevenció de l'obesitat infantil i adolescent

Objectius generals

5.2.1.3.OG.1. Promoure una alimentació saludable adaptada a tots els grups d'edat, gènere i estats de salut.

Objectius específics

5.2.1.3.OE.1. Previndre els problemes de salut d'alta prevalència relacionats amb pràctiques alimentàries incorrectes.

5.2.1.3.OE.2. Donar una prioritat especial a la prevenció i el control de l'obesitat infantil.

5.2.1.3.OE.3. Realitzar educació per a la salut sobre promoció d'hàbits higienicodietètics saludables.

Objectius del II Pla de Salut

Objectiu 13: Promoure hàbits saludables d'alimentació, activitat i exercici físic i previndre la sobrecàrrega i obesitat en la infància i adolescència.

Objectiu 14: Detectar precoçment, en la infància i adolescència, la sobrecàrrega i l'obesitat i els seus factors de risc.

Objectiu 15: Intervindre adequadament davant de la sobrecàrrega i l'obesitat, i adaptar estratègies a cada grup poblacional.

Objectiu16: Ampliar la intervenció educativa des dels equips d'atenció primària dirigits a persones amb patologies prevalents relacionades amb la dieta i l'ancià fràgil o d'alt risc.

Objectiu 17: Fomentar la incorporació de la valoració nutricional en les actuacions dels equips de salut i dirigides a col·lectius més sensibles.

Els eixos de la matriu de Haddon plantejats pel grup per a la determinació de les línies d'actuació en el control de la sobrecàrrega i obesitat en la infància i adolescència van ser:

• Actuacions en promoció de la salut i prevenció primària (població sana); en població amb sobrecàrrega i obesitat.

• Actuacions sobre els factors personals; de l'entorn pròxim (casa, família); de l'entorn extern (infraestructures sanitàries o altres organitzacions de la població) i del sistema social i legislació.

Línies d'actuació

5.2.1.3.A.1. Sensibilitzar les famílies i la població en general i fer-hi conscients de la seua pròpia responsabilitat sobre la importància de la dieta adequada i l'activitat/exercici físic, del control de pes corporal, i de la repercussió sobre la salut de la sobrecàrrega i obesitat, a través de campanyes institucionals, incloent-hi els mitjans de comunicació.

5.2.1.3.A.2. Realitzar activitats d'educació per a la salut als xiquets / les xiquetes i adolescents en alimentació i activitat/exercici físic en els centres docents d'Educació Infantil, Educació Primària i ESO, d'esta manera es facilita al professorat l'accés a materials de suport sobre la importància, prevenció i control de la sobrecàrrega i obesitat en la infància i adolescència, amb especial èmfasi en els tutors i el professorat d'Educació Física i biologia-geologia.

5.2.1.3.A.3. Incloure en la consulta pediàtrica d'atenció primària la detecció de factors de risc d'obesitat i la realització d'educació per a la salut individualitzada en dieta saludable i activitat/exercici físic adequada a l'edat i les característiques individuals.

5.2.1.3.A.4. Realitzar campanyes institucionals, incloent-hi mitjans de comunicació, per a conscienciar les famílies i els adolescents sobre la importància de realitzar un desdejuni adequat.

5.2.1.3.A.5. Establir acords amb la Conselleria de Cultura, Educació i Esports, així com amb les corporacions locals, per a facilitar l'accés als espais esportius dels centres escolars i altres locals esportius públics durant el temps d'oci als xiquets / les xiquetes i adolescents.

5.2.1.3.A.6. Establir acords amb les corporacions locals per a facilitar un entorn urbanístic que permeta l'activitat/exercici físic als xiquets / les xiquetes i adolescents.

5.2.1.2.A.13. Mejorar la intervención psicoeducativa dirigida a los familiares de pacientes con trastornos adictivos y, hacia el apoyo para la inducción al tratamiento de los pacientes refractarios.

5.2.1.2.A.14. Realizar un acuerdo con la Federación Valenciana de Municipios y Provincias, que incluya la coordinación de la atención a personas drogodependientes.

5.2.1.2.A.15. Desarrollar una línea de investigación sobre el tratamiento del trastorno adictivo en pacientes refractarios y con graves repercusiones socio familiares.

5.2.1.3. Alimentación y nutrición. Prevención de la obesidad infantil y adolescente

Objetivos Generales

5.2.1.3.OG.1. Promover una alimentación saludable adaptada a todos los grupos de edad, género y estados de salud.

Objetivos Específicos

5.2.1.3.OE.1. Prevenir los problemas de salud de alta prevalencia relacionados con prácticas alimentarias incorrectas.

5.2.1.3.OE.2. Dar una prioridad especial a la prevención y control de la obesidad infantil.

5.2.1.3.OE.3. Realizar educación para la salud sobre promoción de hábitos higiénico-dietéticos saludables.

Objetivos del II Plan de Salud

Objetivo 13: Promover hábitos saludables de alimentación, actividad y ejercicio físico y prevenir el sobrepeso y obesidad en la infancia y adolescencia.

Objetivo 14: Detectar precozmente, en la infancia y adolescencia, el sobrepeso y la obesidad y sus factores de riesgo.

Objetivo 15: Intervenir adecuadamente ante el sobrepeso y la obesidad, adaptando estrategias a cada grupo poblacional.

Objetivo16: Ampliar la intervención educativa desde los equipos de atención primaria dirigidos a personas con patologías prevalentes relacionadas con la dieta y el anciano frágil o de alto riesgo.

Objetivo 17: Fomentar la incorporación de la valoración nutricional en las actuaciones de los equipos de salud y dirigidas a colectivos más sensibles.

Los ejes de la matriz de Haddon planteados por el grupo para la determinación de las líneas de actuación en el control del sobrepeso y obesidad en la infancia y adolescencia fueron:

• Actuaciones en promoción de la salud y prevención primaria (población sana); en población con sobrepeso y obesidad.

• Actuaciones sobre los factores personales; del entorno próximo (casa, familia); del entorno externo (infraestructuras sanitarias u otras organizaciones de la población) y del sistema social y legislación.

Líneas de Actuación

5.2.1.3.A.1. Sensibilizar y hacer conscientes de su propia responsabilidad a las familias y a la población en general sobre la importancia de la dieta adecuada y la actividad/ejercicio físico, del control de peso corporal, y de la repercusión sobre la salud del sobrepeso y obesidad, a través de campañas institucionales, incluyendo los medios de comunicación.

5.2.1.3.A.2. Realizar actividades de educación para la salud a los niños/as y adolescentes en alimentación y actividad/ejercicio físico en los centros docentes de Educación Infantil, Educación Primaria y ESO, facilitando al profesorado el acceso a materiales de apoyo sobre la importancia, prevención y control del sobrepeso y obesidad en la infancia y adolescencia, con especial énfasis en los tutores y el profesorado de Educación Física y Biología-Geología.

5.2.1.3.A.3. Incluir en la consulta pediátrica de atención primaria la detección de factores de riesgo de obesidad y la realización de educación para la salud individualizada en dieta saludable y actividad/ejercicio físico adecuada a la edad y características individuales.

5.2.1.3.A.4. Realizar campañas institucionales, incluyendo medios de comunicación, para concienciar a las familias y a los adolescentes sobre la importancia de realizar un desayuno adecuado.

5.2.1.3.A.5. Establecer acuerdos con la Conselleria de Cultura, Educación y Deportes, así como con las corporaciones locales, para facilitar el acceso a los espacios deportivos de los centros escolares y otros locales deportivos públicos durante el tiempo de ocio a los niños/as y adolescentes.

5.2.1.3.A.6. Establecer acuerdos con las corporaciones locales para facilitar un entorno urbanístico que permita la actividad/ejercicio físico a los niños/as y adolescentes.

5.2.1.3.A.7. Realitzar activitats d'educació per a la salut en les famílies sobre alimentació i activitat/exercici físic en els centres docents a través de les associacions de pares i mares d'alumnes i altres institucions.

5.2.1.3.A.8. Realitzar activitats d'educació per a la salut en els centres sanitaris dirigides a les famílies, xiquets/xiquetes i adolescents per a intentar reduir l'oci sedentari.

5.2.1.3.A.9. Potenciar l'acció interdisciplinària en el tractament de l'obesitat.

5.2.1.3.A.10. Establir una coordinació fluida, a través dels equips directius, entre el professorat dels centres docents, i els professionals sanitaris per al suport en educació per a la salut i en el seguiment de la salut dels xiquets/les xiquetes.

5.2.1.3.A.11. Formació dels professionals sanitaris en alimentació, activitat/exercici físic, valoració de l'estat nutricional i control de la sobrecàrrega/obesitat en la infància i adolescència.

5.2.1.3.A.12. Crear un portal en Internet dins de la pàgina web de la Conselleria de Sanitat amb informació i recursos específics sobre la importància i prevenció de l'obesitat infantil, per a famílies, professorat de centres docents i professionals sanitaris.

5.2.1.3.A.13. Elaborar un Pla d'actuacions de menjadors escolars, que preveja la participació de la Conselleria de Cultura, Educació i Esports i de la Conselleria de Sanitat.

5.2.1.4. Exercici físic / activitat física

Objectius generals

5.2.1.4.OG.1. Fomentar dins de les activitats de la Promoció de la Salut l'activitat física / exercici físic.

Objectius específics

5.2.1.4.OE.1. Fomentar la prescripció i promoció eficaç de l'activitat física / exercici físic segons grups d'edat, gènere i estat de salut.

5.2.1.4.OE.2. Formar el personal sanitari en habilitats per a augmentar l'efectivitat de la prescripció i promoció de l'activitat / exercici físic.

Objectius del II Pla de Salut

Objectiu 18: Fomentar l'activitat i l'exercici físic de la població, en especial dels xiquets, dones i persones majors amb la finalitat de disminuir la prevalència de la població sedentària.

Els eixos de la matriu de Haddon plantejats pel grup per a la determinació de les línies d'actuació en exercici / activitat física van ser:

• Actuacions dirigides sobre població sana; població major de 65 anys i població infantil i juvenil.

• Actuacions orientades a intervindre sobre els factors personals; de l'entorn pròxim (família); de l'entorn extern (infraestructura sanitària o altres organitzacions de la població); i del sistema social i legislació.

Línies d'actuació

5.2.1.4.A.1. Realitzar un programa de promoció de la salut i prevenció de patologies en població de risc: «Teràpia per exercici».

5.2.1.4.A.2. Realitzar la recomanació sistemàtica del passeig diari a través del personal sanitari.

5.2.1.4.A.3. Realitzar recomanacions al món empresarial sobre la pràctica d'activitat física en el treball.

5.2.1.4.A.4. Difondre informació sobre els perjuís d'hàbits i postures no beneficioses (poc saludables) per a la pràctica d'activitat física.

5.2.1.4.A.5. Realitzar activitats de formació dirigides a professionals sanitaris d'atenció primària sobre promoció i prescripció de l'activitat física.

5.2.1.4.A.6. Realitzar activitats de formació dirigides a professionals (contínua i continuada) per a la promoció i prescripció de l'activitat física en àmbits escolar, sanitari i comunitari.

5.2.1.4.A.7. Incloure consells específics d'activitat física en el Sistema d'informació sanitària de la Conselleria de Sanitat (Abucasis II), i en el portal web de la Conselleria de Sanitat.

5.2.1.4.A.8. Dissenyar, editar i difondre al màxim cartells i díptics promotors dels beneficis de l'activitat física, i incloure programes per a l'adquisició d'hàbits saludables als mitjans de comunicació.

5.2.1.3.A.7. Realizar actividades de educación para la salud en las familias sobre alimentación y actividad/ejercicio físico en los centros docentes a través de las asociaciones de padres y madres de alumnos y otras instituciones.

5.2.1.3.A.8. Realizar actividades de educación para la salud en los centros sanitarios dirigidas a las familias, niños/as y adolescentes para intentar reducir el ocio sedentario.

5.2.1.3.A.9. Potenciar la acción interdisciplinar en el tratamiento de la obesidad.

5.2.1.3.A.10. Establecer una coordinación fluida, a través de los equipos directivos, entre el profesorado de los centros docentes, y los profesionales sanitarios para el apoyo en educación para la salud y en el seguimiento de la salud de los niños/as.

5.2.1.3.A.11. Formación de los profesionales sanitarios en alimentación, actividad/ejercicio físico, valoración del estado nutricional y control del sobrepeso/obesidad en la infancia y adolescencia.

5.2.1.3.A.12. Crear un portal en internet dentro de la página web de la Conselleria de Sanidad con información y recursos específicos sobre la importancia y prevención de la obesidad infantil, para familias, profesorado de centros docentes y profesionales sanitarios.

5.2.1.3.A.13. Elaborar un Plan de actuaciones de comedores escolares, que contemple la participación de la Conselleria de Cultura, Educación y Deportes y de la Conselleria de Sanidad.

5.2.1.4. Ejercicio físico / actividad física

Objetivos Generales

5.2.1.4.OG.1. Fomentar dentro de las actividades de la Promoción de la Salud la actividad física / ejercicio físico.

Objetivos Específicos

5.2.1.4.OE.1. Fomentar la prescripción y promoción eficaz de la actividad física/ejercicio físico según grupos de edad, género y estado de salud.

5.2.1.4.OE.2. Formar al personal sanitario en habilidades para aumentar la efectividad de la prescripción y promoción de la actividad/ejercicio físico.

Objetivos del II Plan de Salud

Objetivo 18: Fomentar la actividad y ejercicio físico de la población, en especial de los niños, mujeres y personas mayores con la finalidad de disminuir la prevalencia de la población sedentaria.

Los ejes de la matriz de Haddon planteados por el grupo para la determinación de las líneas de actuación en ejercicio / actividad física fueron:

• Actuaciones dirigidas sobre población sana; población mayor de 65 años y población infantil y juvenil.

• Actuaciones orientadas a intervenir sobre los factores personales; del entorno próximo (familia); del entorno externo (infraestructura sanitaria u otras organizaciones de la población); y del sistema social y legislación.

Líneas de Actuación

5.2.1.4.A.1. Realizar un programa de promoción de la salud y prevención de patologías en población de riesgo: «Terapia por ejercicio».

5.2.1.4.A.2. Realizar la recomendación sistemática del paseo diario a través del personal sanitario.

5.2.1.4.A.3. Realizar recomendaciones al mundo empresarial sobre la práctica de actividad física en el trabajo.

5.2.1.4.A.4. Difundir información sobre los perjuicios de hábitos y posturas no beneficiosas (poco saludables) para la práctica de actividad física.

5.2.1.4.A.5. Realizar actividades de formación dirigidas a profesionales sanitarios de atención primaria sobre promoción y prescripción de la actividad física.

5.2.1.4.A.6. Realizar actividades de formación dirigidas a profesionales (continua y continuada) para la promoción y prescripción de la actividad física en ámbitos escolar, sanitario y comunitario.

5.2.1.4.A.7. Incluir consejos específicos de actividad física en el Sistema de información sanitaria de la Conselleria de Sanidad (Abucasis II), y en el portal web de la Conselleria de Sanidad.

5.2.1.4.A.8. Diseñar, editar y difundir al máximo carteles y dípticos promotores de los beneficios de la actividad física, incluyendo programas para la adquisición de hábitos saludables en los medios de comunicación.

5.2.1.4.A.9. Recomanar estratègies que permeten augmentar les activitats físiques en la vida quotidiana.

5.2.1.5. Salut sexual i reproductiva

Objectius generals

5.2.1.5.OG.1. Promoure la salut sexual i reproductiva.

Objectius específics

5.2.1.5.OE.1. Fomentar en la població general i amb una priorització en el grup d'adolescents i jóvens l'adquisició de pràctiques sexuals més segures.

5.2.1.5.OE.2. Potenciar i desenvolupar activitats estructurades i coordinades de promoció de la Salut Sexual en l'àmbit educatiu.

Objectius del II Pla de Salut

Objectiu 19: Donar a conéixer i facilitar l'accessibilitat als centres de Salut Sexual i Reproductiva.

Objectiu 20: Promoure des de la gestió dels Departament de Salut, grups de treball interdisciplinari sobre Salut Sexual i Reproductiva.

Objectiu 21: Millorar les actuacions d'educació afectivosexual en adolescents.

Objectiu 22: Millorar la informació de les infeccions de transmissió sexual a la població i millorar el sistema d'informació d'estes malalties.

Els eixos de la matriu de Haddon plantejats pel grup per a la determinació de les línies d'actuació en salut sexual i reproductiva van ser:

• Actuacions de promoció de la salut; prevenció secundària i terciària.

• Actuacions orientades a intervindre sobre els factors personals; sobre l'entorn pròxim (família, escola i amics); a nivell comunitari i sobre l'àmbit polític, normatiu, administratiu.

Línies d'actuació

5.2.1.5.A.1. Desenvolupar programes estructurats i coordinats d'Educació Sexual en ESO i Batxiller.

5.2.1.5.A.2. Impulsar i incorporar els professionals dels centres d'Atenció Primària, centres d'Informació i Prevenció de la Sida i centres de Salut Sexual i Reproductiva en la prevenció, diagnòstic, tractament, seguiment i declaració de les infeccions de transmissió sexual més freqüents.

5.2.1.5.A.3. Facilitar la disponibilitat dels mètodes anticonceptius més utilitzats (anticoncepció oral, anticoncepció d'emergència i preservatiu), en els dispositius assistencials públics.

5.2.1.5.A.4. Analitzar i millorar el circuit sobre interrupcions voluntàries de l'embaràs a la Comunitat Valenciana.

5.2.1.5.A.5. Assegurar i millorar l'accessibilitat de l'anticoncepció als adolescents i jóvens adequant horaris als centres de Salut Sexual i Reproductiva i centres d'Atenció Primària, i reforçar els mecanismes que garantisquen la seua privacitat.

5.2.1.5.A.6. Realitzar guies i protocols d'actuació per a donar a conéixer i millorar en els distints professionals sanitaris les actuacions en Salut Sexual i Reproductiva.

5.2.1.5.A.7. Impulsar la coordinació en els diferents dispositius assistencials implicats amb l'objectiu de millorar la prevenció, diagnòstic, tractament i seguiment de les infeccions de transmissió sexual.

5.2.1.5.A.8. Incorporar als gabinets de Salut de les universitats de la Comunitat Valenciana en la informació i dispensació de mètodes anticonceptius, per a previndre embarassos no desitjats i infeccions de transmissió sexual.

5.2.2. Entorn i salut

5.2.2.1. Salut laboral

Objectius generals

5.2.2.1.OG.1. Promoure un entorn laboral saludable.

Objectius específics

5.2.2.1.OE.1. Reduir la sinistralitat laboral.

5.2.2.1.OE.2. Promocionar la informació, formació i participació dels treballadors i empresaris en relació amb la salut.

5.2.2.1.OE.3. Organitzar, dirigir, dissenyar i avaluar la vigilància de la salut dels treballadors i el sistema de vigilància epidemiològica laboral.

5.2.2.1.OE.4. Millorar la informació i la coordinació sobre el dany d'origen laboral.

5.2.1.4.A.9. Recomendar estrategias que permitan aumentar las actividades físicas en la vida cotidiana.

5.2.1.5. Salud sexual y reproductiva

Objetivos generales

5.2.1.5.OG.1. Promover la salud sexual y reproductiva.

Objetivos Específicos

5.2.1.5.OE.1. Fomentar en la población general y con una priorización en el grupo de adolescentes y jóvenes la adquisición de prácticas sexuales más seguras.

5.2.1.5.OE.2. Potenciar y desarrollar actividades estructuradas y coordinadas de promoción de la Salud Sexual en el ámbito educativo.

Objetivos del II Plan de Salud

Objetivo 19: Dar a conocer y facilitar la accesibilidad a los Centros de Salud Sexual y Reproductiva.

Objetivo 20: Promover desde la gestión de los Departamentos de Salud, grupos de trabajo interdisciplinares sobre Salud Sexual y Reproductiva.

Objetivo 21: Mejorar las actuaciones de educación afectivo-sexual en adolescentes.

Objetivo 22: Mejorar la información de las infecciones de transmisión sexual a la población y mejorar el sistema de información de estas enfermedades.

Los ejes de la matriz de Haddon planteados por el grupo para la determinación de las líneas de actuación en salud sexual y reproductiva fueron:

• Actuaciones de promoción de la salud; prevención secundaria y terciaria.

• Actuaciones orientadas a intervenir sobre los factores personales; sobre el entorno próximo (familia, escuela y amigos); a nivel comunitario y sobre el ámbito político, normativo, administrativo.

Líneas de actuación

5.2.1.5.A.1. Desarrollar Programas estructurados y coordinados de Educación Sexual en ESO y Bachiller.

5.2.1.5.A.2. Impulsar e incorporar a los profesionales de los Centros de Atención Primaria, Centros de Información y Prevención del Sida y Centros de Salud Sexual y Reproductiva en la prevención, diagnóstico, tratamiento, seguimiento y declaración de las infecciones de transmisión sexual más frecuentes.

5.2.1.5.A.3. Facilitar la disponibilidad de los métodos anticonceptivos más utilizados (anticoncepción oral, anticoncepción de emergencia y preservativo), en los dispositivos asistenciales públicos.

5.2.1.5.A.4. Analizar y mejorar el circuito sobre interrupciones voluntarias del embarazo en la Comunidad Valenciana.

5.2.1.5.A.5. Asegurar y mejorar la accesibilidad de la anticoncepción a los adolescentes y jóvenes adecuando horarios en los Centros de Salud Sexual y Reproductiva y Centros de Atención Primaria, reforzando los mecanismos que garanticen su privacidad.

5.2.1.5.A.6. Realizar guías y protocolos de actuación para dar a conocer y mejorar en los distintos profesionales sanitarios las actuaciones en Salud Sexual y Reproductiva.

5.2.1.5.A.7. Impulsar la coordinación en los diferentes dispositivos asistenciales implicados con el objetivo de mejorar la prevención, diagnóstico, tratamiento y seguimiento de las infecciones de transmisión sexual.

5.2.1.5.A.8. Incorporar a los Gabinetes de Salud de las Universidades de la Comunidad Valenciana en la información y dispensación de métodos anticonceptivos, para prevenir embarazos no deseados e infecciones de transmisión sexual.

5.2.2. Entorno y salud

5.2.2.1. Salud laboral

Objetivos Generales

5.2.2.1.OG.1. Promover un entorno laboral saludable.

Objetivos Específicos

5.2.2.1.OE.1. Reducir la siniestralidad laboral.

5.2.2.1.OE.2. Promocionar la información, formación y participación de los trabajadores y empresarios en relación con la salud.

5.2.2.1.OE.3. Organizar, dirigir, diseñar y evaluar la vigilancia de la salud de los trabajadores y el sistema de vigilancia epidemiológica laboral.

5.2.2.1.OE.4. Mejorar la información y la coordinación sobre el daño de origen laboral.

Objectius del II Pla de Salut

Objectiu 23: Implantar el Sistema d'Informació i Gestió en Salut Laboral i Seguretat Química.

Objectiu 24: Millorar la cobertura i qualitat de la vigilància de la salut dels treballadors per a contribuir a la disminució de les lesions i seqüeles causades pels sinistres laborals.

Els eixos de la matriu de Haddon plantejats pel grup per a la determinació de les línies d'actuació en salut laboral van ser:

• Actuacions dirigides cap a les persones sanes que treballen sense exposició a riscos laborals o que treballaran (en desocupació, en formació); la població exposada a risc laboral i la població amb dany laboral.

• Actuacions sobre la persona que treballa (factors individuals); les condicions laborals i ambient de treball (lloc de treball, empresa, infraestructura); els servicis sanitariolaborals (Servicis de Prevenció de Riscos Laborals, Mútues d'Accidents de Treball i Malalties Professionals) i els factors socioeconòmics i legislació.

Línies d'actuació

5.2.2.1.A.1. Promoure les activitats saludables en el marc «Empreses Generadores de Salut».

5.2.2.1.A.2. Implantar un Sistema d'Informació en Salut Laboral.

5.2.2.1.A.3. Realitzar un Programa per a la vigilància i el control sistemàtic de productes químics perillosos.

5.2.2.1.A.4. Implantar un programa de millora de la cobertura i de la qualitat de la vigilància de la salut dels treballadors.

5.2.2.1.A.5. Millorar la declaració de les Malalties Professionals a la Comunitat Valenciana.

5.2.2.1.A.6. Dissenyar programes sanitaris de prevenció dirigits a problemes de salut d'origen laboral de gran rellevància a la Comunitat Valenciana.

5.2.2.1.A.7. Realitzar un programa de formació en salut laboral per als professionals sanitaris d'atenció primària.

5.2.2.1.A.8. Posada en marxa d'un programa de prevenció de riscos laborals durant l'embaràs i lactància.

5.2.2.2. Medi ambient i salut

Objectius generals

5.2.2.2.OG.1. Controlar els factors mediambientals que incidixen sobre la salut, i fomentar la creació d'aliances entre els diferents agents implicats en la consecució d'esta.

Objectius específics

5.2.2.2.OE.1. Millorar el coneixement mediambiental i les seues conseqüències per a la salut.

5.2.2.2.OE.2. Optimitzar els mecanismes d'intervenció en el control de la contaminació mediambiental i les seues conseqüències.

Objectius del II Pla de Salut

Objectiu 25: Optimitzar els sistemes d'informació i intervenció i desenvolupar la capacitat tècnica professional en salut ambiental.

Objectiu 26: Promoure la formació i la sensibilització en salut ambiental per part dels professionals i de la població, així com impulsar la investigació científica en esta àrea.

Els eixos de la matriu de Haddon plantejats pel grup per a la determinació de les línies d'actuació al medi ambient i salut van ser:

• Actuacions dirigides cap a la prevenció primària, secundària i terciària..

• Actuacions dirigides cap a la persona, l'entorn i la legislació i investigació.

Línies d'actuació

5.2.2.2.A.1. Reforçar l'actuació coordinada entre els òrgans sanitaris i ambientals de l'administració pública valenciana.

5.2.2.2.A.2. Garantir el compliment dels límits establits per a la qualitat de l'aire ambient i de les aigües.

5.2.2.2.A.3. Optimitzar la vigilància i el control de nitrats, compostos derivats de cloració, plaguicides i metalls en l'aigua de consum humà.

5.2.2.2.A.4. Protocol·litzar les actuacions de vigilància sanitària davant de les crisis d'origen ambiental.

5.2.2.2.A.5. Introduir el model de control de productes químics basat en les recomanacions del Llibre Blanc de la Unió Europea (Sistema REACH).

Objetivos del II Plan de Salud

Objetivo 23: Implantar el Sistema de Información y Gestión en Salud Laboral y Seguridad Química.

Objetivo 24: Mejorar la cobertura y calidad de la vigilancia de la salud de los trabajadores para contribuir a la disminución de las lesiones y secuelas debidas a los siniestros laborales.

Los ejes de la matriz de Haddon planteados por el grupo para la determinación de las líneas de actuación en salud laboral fueron:

• Actuaciones dirigidas hacia las personas sanas que trabajan sin exposición a riesgos laborales o que van a trabajar (en paro, en formación); la población expuesta a riesgo laboral y la población con daño laboral.

• Actuaciones sobre la persona que trabaja (factores individuales); las condiciones laborales y ambiente de trabajo (puesto de trabajo, empresa, infraestructura); los servicios sanitario-laborales (Servicios de Prevención de Riesgos Laborales, Mutuas de Accidentes de Trabajo y Enfermedades Profesionales) y los factores socioeconómicos y legislación.

Líneas de actuación

5.2.2.1.A.1. Promover las actividades saludables en el marco «Empresas Generadoras de Salud».

5.2.2.1.A.2. Implantar un Sistema de Información en Salud Laboral.

5.2.2.1.A.3. Realizar un Programa para la vigilancia y control sistemático de productos químicos peligrosos.

5.2.2.1.A.4. Implantar un programa de mejora de la cobertura y de la calidad de la vigilancia de la salud de los trabajadores.

5.2.2.1.A.5. Mejorar la declaración de las Enfermedades Profesionales en la Comunidad Valenciana.

5.2.2.1.A.6. Diseñar programas sanitarios de prevención dirigidos a problemas de salud de origen laboral de gran relevancia en la Comunidad Valenciana.

5.2.2.1.A.7. Realizar un programa de formación en salud laboral para los profesionales sanitarios de atención primaria.

5.2.2.1.A.8. Puesta en marcha de un programa de prevención de riesgos laborales durante el embarazo y lactancia.

5.2.2.2. Medio ambiente y salud

Objetivos Generales

5.2.2.2.OG.1. Controlar los factores medioambientales que inciden sobre la salud, fomentando la creación de alianzas entre los diferentes agentes implicados en la consecución de la misma.

Objetivos Específicos

5.2.2.2.OE.1. Mejorar el conocimiento medioambiental y sus consecuencias para la salud.

5.2.2.2.OE.2. Optimizar los mecanismos de intervención en el control de la contaminación medioambiental y sus consecuencias.

Objetivos del II Plan de Salud

Objetivo 25: Optimizar los sistemas de información e intervención y desarrollar la capacidad técnica profesional en salud ambiental.

Objetivo 26: Promover la formación y la sensibilización en salud ambiental por parte de los profesionales y de la población, así como impulsar la investigación científica en esta área.

Los ejes de la matriz de Haddon planteados por el grupo para la determinación de las líneas de actuación en medio ambiente y salud fueron:

• Actuaciones dirigidas hacia la prevención primaria, secundaria y terciaria..

• Actuaciones dirigidas hacia la persona, el entorno y la legislación e investigación.

Líneas de Actuación

5.2.2.2.A.1. Reforzar la actuación coordinada entre los órganos sanitarios y ambientales de la administración pública valenciana.

5.2.2.2.A.2. Garantizar el cumplimiento de los límites establecidos para la calidad del aire ambiente y de las aguas.

5.2.2.2.A.3. Optimizar la vigilancia y control de nitratos, compuestos derivados de cloración, plaguicidas y metales en el agua de consumo humano.

5.2.2.2.A.4. Protocolizar las actuaciones de vigilancia sanitaria ante las crisis de origen ambiental.

5.2.2.2.A.5. Introducir el modelo de control de productos químicos basado en las recomendaciones del Libro Blanco de la Unión Europea (Sistema REACH).

5.2.2.2.A.6. Assegurar la prestació dels servicis de salut ambiental per mitjà de la disponibilitat del conjunt de recursos tècnics i logístics necessaris.

5.2.2.2.A.7. Incrementar la vigilància de la salut en les poblacions pròximes als focus potencials de contaminació ambiental.

5.2.2.2.A.8. Dissenyar procediments protocol·litzats d'obtenció d'informació de riscos ambientals que provoquen els problemes prevalents en la infància.

5.2.2.2.A.9. Definir les necessitats d'informació ambiental dels òrgans sanitaris de l'administració valenciana.

5.2.2.2.A.10. Millorar les xarxes de vigilància ambiental per mitjà de l'establiment de sistemes d'alertes preventives.

5.2.2.2.A.11. Emetre informes periòdics, especialment sobre els problemes emergents, dirigits a la comunitat científica, als professionals sanitaris i al públic en general.

5.2.2.2.A.12. Facilitar l'ús de les bases de dades sanitàries i ambientals, seguir les normes ètiques necessàries i considerar les limitacions al seu ús.

5.2.2.2.A.13. Dur a terme l'avaluació d'impacte ambiental en salut orientat a la presa de decisions, tenint en compte l'anàlisi de cost-benefici de les possibles intervencions.

5.2.2.2.A.14. Realitzar les intervencions necessàries per a aconseguir millores ambientals i els seus beneficis potencials en salut.

5.2.2.2.A.15. Promoure el desenvolupament de la formació en salut ambiental dins del camp de la salut pública.

5.2.2.2.A.16. Establir un procés de formació en salut ambiental tant per a especialistes en eixa àrea com per a la resta de tècnics en salut pública i per al conjunt de professionals sanitaris.

5.2.2.2.A.17. Dotar la població de nous instruments de comunicació sobre els riscos ambientals per a la salut.

5.2.2.2.A.18. Elaborar propostes de normes jurídiques ambientals i sanitàries orientades a la protecció de la salut que potencien la participació de professionals i de la població.

5.2.2.2.A.19. Realitzar estudis sobre la relació entre els factors de risc ambientals i els danys per a la salut, especialment en els períodes de l'embaràs i la infància.

5.2.2.2.A.20. Promoure la creació de xarxes d'investigació i potenciar la participació en projectes d'investigació sobre salut i medi ambient.

5.2.2.2.A.21. Desenvolupar la investigació en els nous riscos ambientals (canvi climàtic, camps electromagnètics, compostos orgànics persistents, alteradors endocrins, ambients interiors, etc.), així com, en els nivells de referència per a marcadors biològics en humans enfront dels principals riscos ambientals.

5.2.2.2.A.22. Desenvolupar les actuacions previstes en el Pla de la Conselleria de Sanitat relatiu a la grip aviària.

5.2.2.3. Seguretat alimentària: pla de seguretat alimentària de la Comunitat Valenciana

El Pla de Seguretat Alimentària es configura com un instrument en què es concreta el conjunt d'accions de caràcter interdepartamental conduents a garantir la salut i seguretat dels consumidors en matèria alimentària, a partir de la definició dels objectius específics que es pretenen aconseguir i de la col·laboració necessària entre els distints sectors implicats, i aprofitar al mateix temps l'àmplia experiència existent en els distints departament que conformen l'administració de la Generalitat i en la resta d'administracions públiques, en el camp de la salut i la producció agroalimentària.

El Pla s'emmarca en l'àmbit de la política de seguretat alimentària impulsada per la Unió Europea i preveu l'enfocament, les iniciatives i les mesures definides en el llibre blanc sobre seguretat alimentària elaborat per la Comissió (Brussel·les, 12.01.2000; COM (1999) 719 final).

Descripció del pla de seguretat alimentària

El present Pla de Seguretat Alimentària, basat en un plantejament global i integrat al llarg de tota la cadena alimentària, des de la producció primària fins a la posada a disposició del consumidor del producte alimentari, i en tots els sectors de l'alimentació, s'estructura en cinc grans apartats:

• El primer apartat conté les directrius i elements essencials.

5.2.2.2.A.6. Asegurar la prestación de los servicios de salud ambiental mediante la disponibilidad del conjunto de recursos técnicos y logísticos necesarios.

5.2.2.2.A.7. Incrementar la vigilancia de la salud en las poblaciones cercanas a los focos potenciales de contaminación ambiental.

5.2.2.2.A.8. Diseñar procedimientos protocolizados de obtención de información de riesgos ambientales que provocan los problemas prevalentes en la infancia.

5.2.2.2.A.9. Definir las necesidades de información ambiental de los órganos sanitarios de la administración valenciana.

5.2.2.2.A.10. Mejorar las redes de vigilancia ambiental mediante el establecimiento de sistemas de alertas preventivas.

5.2.2.2.A.11. Emitir informes periódicos, especialmente sobre los problemas emergentes, dirigidos a la comunidad científica, a los profesionales sanitarios y al público general.

5.2.2.2.A.12. Facilitar el uso de las bases de datos sanitarias y ambientales, siguiendo las normas éticas precisas y considerando las limitaciones a su uso.

5.2.2.2.A.13. Llevar a cabo la evaluación de impacto ambiental en salud orientado a la toma de decisiones, teniendo en cuenta el análisis de costo-beneficio de las posibles intervenciones.

5.2.2.2.A.14. Realizar las intervenciones necesarias para conseguir mejoras ambientales y sus beneficios potenciales en salud.

5.2.2.2.A.15. Promover el desarrollo de la formación en salud ambiental dentro del campo de la salud pública.

5.2.2.2.A.16. Establecer un proceso de formación en salud ambiental tanto para especialistas en esa área como para el resto de técnicos en salud pública y para el conjunto de profesionales sanitarios.

5.2.2.2.A.17. Dotar de nuevos instrumentos de comunicación a la población sobre los riesgos ambientales para la salud.

5.2.2.2.A.18. Elaborar propuestas de normas jurídicas ambientales y sanitarias orientadas a la protección de la salud que potencien la participación de profesionales y de la población.

5.2.2.2.A.19. Realizar estudios sobre la relación entre los factores de riesgo ambientales y los daños para la salud, especialmente en los periodos del embarazo y la infancia.

5.2.2.2.A.20. Promover la creación de redes de investigación y potenciar la participación en proyectos de investigación sobre salud y medio ambiente.

5.2.2.2.A.21. Desarrollar la investigación en los nuevos riesgos ambientales (cambio climático, campos electromagnéticos, compuestos orgánicos persistentes, alteradores endocrinos, ambientes interiores, etc.), así como, en los niveles de referencia para marcadores biológicos en humanos frente a los principales riesgos ambientales.

5.2.2.2.A.22. Desarrollar las actuaciones previstas en el Plan de la Conselleria de Sanidad relativo a la gripe aviar.

5.2.2.3. Seguridad alimentaria: plan de seguridad alimentaria de la comunidad valenciana

El Plan de Seguridad Alimentaria, se configura como un instrumento en el que se concreta el conjunto de acciones de carácter interdepartamental conducentes a garantizar la salud y seguridad de los consumidores en materia alimentaria, a partir de la definición de los objetivos específicos que se pretenden alcanzar y de la necesaria colaboración entre los destintos sectores implicados, aprovechando al propio tiempo la amplia experiencia existente en los distintos departamentos que conforman la administración de la Generalitat y en el resto de administraciones públicas, en el campo de la salud y la producción agroalimentaria.

El Plan se enmarca en el ámbito de la política de seguridad alimentaria impulsada por la Unión Europea y contempla el enfoque, las iniciativas y las medidas definidas en el libro blanco sobre seguridad alimentaria elaborado por la Comisión (Bruselas, 12.01.2000; COM (1999) 719 final).

Descripción del plan de seguridad alimentaria

El presente Plan de Seguridad Alimentaria, basado en un planteamiento global e integrado a lo largo de toda la cadena alimentaria, desde la producción primaria hasta la puesta a disposición del consumidor del producto alimenticio, y en todos los sectores de la alimentación, se estructura en cinco grandes apartados:

• En el primer apartado se contienen las directrices y elementos esenciales.

• El segon apartat assenyala les àrees d'actuació, com són el sector de producció primària, el sector de transformació i comercialització d'aliments, i el sector d'aigües de consum públic, es definix en cada una d'estes els objectius que es pretenen aconseguir i les línies d'actuació.

• El tercer apartat es basa en cinc principis bàsics que actuen com a mecanismes d'intervenció en les diferents àrees, concretats en l'autocontrol que les empreses del sector d'agroalimentació realitzen sobre els seus propis sistemes de producció, l'ús de codis de pràctiques correctes com a instrument d'orientació als agents econòmics del sector alimentari en el compliment de les normes sobre higiene dels productes alimentaris, el control oficial efectuat per les administracions competents per a la comprovació dels aliments i altres productes primaris, la traçabilitat, que permet davant de la pèrdua de seguretat d'un producte l'aplicació de procediments adequats per a la retirada d'este del mercat, i, finalment, la informació i formació al consumidor.

• El quart dels apartats resulta de la conjunció dels anteriors, i en este es dissenyen els programes d'actuació i es definixen els òrgans administratius a què, de manera particular, correspon l'execució dels programes i actuacions que preveu el Pla.

• Finalment, tanca el Pla de Seguretat Alimentària l'apartat dedicat a la seua gestió, en el qual es delimiten les estructures i els organismes de suport de les actuacions, en concret la Comissió de Seguretat Alimentària, la Secretaria i el Comité Tècnic; es detallen els distints òrgans de gestió que intervenen en el desplegament i l'execució del Pla de Seguretat Alimentària, així com les atribucions genèriques d'este amb incidència directa en la matèria; es concreten els recursos personals que es destinen en cada departament al desplegament i l'execució del pla; i, finalment, es contenen els mecanismes de coordinació necessaris per a assegurar-ne el desenvolupament global i integrat, segons un eficient funcionament del sistema.

Objectius generals

5.2.2.3.OG.1. Garantir per mitjà del control oficial el compliment de la normativa d'higiene alimentària en el sector agroalimentari i la conformitat dels aliments a les disposicions establides, i assegurar la innocuïtat d'estos per al consumidor.

Objectius específics

5.2.2.3.OE.1. Garantir la innocuïtat per al consumidor dels aliments amb relació als contaminants biòtics i/o abiòtics que hi puguen contindre.

5.2.2.3.OE.2. Garantir la implantació de sistemes preventius i sistemàtics d'autocontrol basats en Guies de Pràctiques Correctes, Requisits Previs d'Higiene i Traçabilitat i Anàlisi de Perills i Punts de Control Crítics en el sistema agroalimentari.

5.2.2.3.OE.3. Garantir la protecció de la salut i seguretat dels consumidors i evitar el frau, a través d'una informació veraç, útil i comprensible i una publicitat lleial, així com la seua formació.

Objectius del II Pla de Salut

Objectiu 27: Inspeccionar les indústries i els establiments alimentaris segons el que establix el Pla de Seguretat Alimentària.

Objectiu 28: Dissenyar i implantar un sistema d'avaluació del risc associat a establiments alimentaris per a l'adequada planificació del control oficial.

Objectiu 29: Proveir els mitjans i mecanismes d'intervenció necessaris que permeten la implantació de l'autocontrol basat en els Requisits Previs d'Higiene i Traçabilitat i Anàlisi de Perills i Punts de Control Crític en el 90% dels establiments alimentaris definits en el Pla plurianual per a la implantació de l'autocontrol.

Objectiu 30: Proveir els mitjans i mecanismes d'intervenció necessaris que permeten la implantació de l'autocontrol basat en Guies de Pràctiques Correctes d'Higiene en el 75% dels establiments alimentaris definits en el Pla plurianual per a la implantació de l'autocontrol.

Objectiu 31: Realitzar actuacions d'informació i formació al consumidor en relació a afavorir el coneixement dels factors de risc que puguen derivar-se del consum d'aliments, de les mesures preventives aplicables en la manipulació d'aliments i de l'etiquetatge, segons el que establix el Pla de Seguretat Alimentària.

Objectiu 32: Dissenyar i implantar un Sistema de Gestió de Qualitat en l'Àrea de Seguretat Alimentària que preveja els criteris gene-

• El segundo apartado señala las áreas de actuación, como son el sector de producción primaria, el sector de transformación y comercialización de alimentos, y el sector de aguas de consumo público, definiéndose en cada una de ellas los objetivos que se pretenden alcanzar y las líneas de actuación.

• El tercer apartado se apoya en cinco principios básicos que actúan como mecanismos de intervención en las diferentes áreas, concretados en el autocontrol que las empresas del sector de agroalimentación realizan sobre sus propios sistemas de producción, el uso de códigos de prácticas correctas como instrumento de orientación a los agentes económicos del sector alimentario en el cumplimiento de las normas sobre higiene de los productos alimenticios, el control oficial efectuado por las Administraciones competentes para la comprobación de los alimentos y otros productos primarios, la trazabilidad, que permite ante la perdida de seguridad de un producto la aplicación de procedimientos adecuados para su retirada del mercado, y, finalmente la información y formación al consumidor.

• El cuarto de los apartados resulta de la conjunción de los anteriores, y en él se diseñan los programas de actuación y se definen los órganos administrativos a los que, de modo particular, corresponde la ejecución de los programas y actuaciones que contempla el Plan.

• Por último, cierra el Plan de Seguridad Alimentaria el apartado dedicado a su gestión, en el que se delimitan las estructuras y organismos soporte de las actuaciones, en concreto la Comisión de seguridad alimentaria, su secretaría y el comité técnico; se detallan los distintos órganos de gestión que intervienen en el desarrollo y ejecución del Plan de Seguridad Alimentaria así como sus atribuciones genéricas con incidencia directa en la materia; se concretan los recursos personales que se destinan en cada departamento al desarrollo y ejecución del plan; y, finalmente, se contienen los mecanismos de coordinación necesarios para asegurar su desarrollo global e integrado, en aras a un eficiente funcionamiento del sistema.

Objetivos Generales

5.2.2.3.OG.1. Garantizar mediante el control oficial el cumplimiento de la normativa de higiene alimentaria en el sector agroalimentario y la conformidad de los alimentos a las disposiciones establecidas, asegurando la inocuidad de los mismos para el consumidor.

Objetivos Específicos

5.2.2.3.OE.1. Garantizar la inocuidad para el consumidor de los alimentos con relación a los contaminantes bióticos y/o abióticos que pudieran contener.

5.2.2.3.OE.2. Garantizar la implantación de sistemas preventivos y sistemáticos de autocontrol basados en Guías de Prácticas Correctas, Requisitos Previos de Higiene y Trazabilidad y Análisis de Peligros y Puntos de Control Críticos en el sistema agroalimentario.

5.2.2.3.OE.3. Garantizar la protección de la salud y seguridad de los consumidores y evitar el fraude, a través de una información veraz, útil y comprensible y una publicidad leal, así como su formación.

Objetivos del II Plan de Salud

Objetivo 27: Inspeccionar las industrias y establecimientos alimentarios según lo establecido en el Plan de Seguridad Alimentaria.

Objetivo 28: Diseñar e implantar un sistema de evaluación del riesgo asociado a establecimientos alimentarios para la adecuada planificación del control oficial.

Objetivo 29: Proveer los medios y mecanismos de intervención necesarios que permitan la implantación del autocontrol basado en los Requisitos Previos de Higiene y Trazabilidad y Análisis de Peligros y Puntos de Control Crítico en el 90% de los establecimientos alimentarios definidos en el Plan plurianual para la implantación del autocontrol.

Objetivo 30: Proveer los medios y mecanismos de intervención necesarios que permitan la implantación del autocontrol basado en Guías de Prácticas Correctas de Higiene en el 75% de los establecimientos alimentarios definidos en el Plan plurianual para la implantación del autocontrol.

Objetivo 31: Realizar actuaciones de información y formación al consumidor en relación a favorecer el conocimiento de los factores de riesgo que puedan derivarse del consumo de alimentos, de las medidas preventivas aplicables en la manipulación de alimentos y del etiquetado según lo establecido en el Plan de Seguridad Alimentaria.

Objetivo 32: Diseñar e implantar un Sistema de Gestión de Calidad en el Área de Seguridad Alimentaria que contemple los criterios

rals de funcionament dels organismes que realitzen inspecció basat en la UNIX-EN 17020.

Objectiu 33: Proporcionar al 100% dels agents de control oficial la formació en els àmbits temàtics que s'establixen en els Reglaments Comunitaris de Control Oficial.

Objectiu 34: Garantir que els laboratoris de salut pública disposen d'una cartera de servicis que cobrisca les necessitats analítiques del Pla de Seguretat Alimentària.

El Pla de Seguretat Alimentària preveu tres línies d'actuació dins de les quals s'inclouen les següents activitats a realitzar durant el període de vigència d'este Pla de Salut:

1. Desenvolupament d'estratègies d'instrumentació del sistema d'Anàlisi de Perills i Punts de Control Crítics en els establiments alimentaris.

a) Elaboració i seguiment d'un Pla plurianual per a la implantació de l'autocontrol en els establiments agroalimentaris basat en codis de Pràctiques Correctes d'Higiene, requisits previs d'higiene i traçabilitat i Anàlisi de Perills i Punts de Control Crítics.

b) Desenvolupament d'una Guia de Pràctiques Correctes d'Higiene Genèrica Referent per a l'avaluació de la conformitat de guies sectorials.

c) Impulsar el desenvolupament de guies sectorials per a l'autocontrol dels establiments alimentaris.

d) Desenvolupament d'un manual per a la implantació de l'Anàlisi de Perills i Punts de Control Crítics i els Requisits Previs a fi de facilitar la implantació de l'autocontrol als establiments alimentaris.

2. Enfortiment dels servicis de control oficial.

a) Disseny d'un instrument que permeta la programació del control oficial segons el risc alimentari.

b) Supervisió de les activitats de control oficial, d'acord amb el Pla de Seguretat Alimentària (Programa de supervisió del control oficial).

c) Formació d'especialistes en distintes àrees del control oficial per a la difusió de coneixements al personal de l'organització.

d) Formació dels agents de control en les distintes àrees de coneixement relacionades amb la seguretat dels aliments.

e) Redacció del manual del Sistema de Gestió de Qualitat i el Pla plurianual per a la seua implantació durant el 2005.

f) Implantació del Sistema de Gestió de Qualitat basant-se en el Pla plurianual.

g) Desenvolupament d'un Pla d'inversions que permeta la incorporació de tecnologies analítiques adequades i l'automatització de processos als laboratoris de salut pública.

h) Desenvolupament d'un Pla de qualitat per a la progressiva acreditació dels procediments analítics implantats als laboratoris de salut pública.

3. Informació i formació al consumidor

a) Realitzar activitats i campanyes d'informació i formació sobre els factors de risc que puguen derivar-se del consum d'aliments; sobre conservació, preparació i manipulació d'aliments i sobre l'etiquetatge obligatori i facultatiu dels aliments.

5.2.2.4. Salut perinatal

Objectius generals

5.2.2.4.OG.1. Promocionar la salut de la dona, amb especial atenció al procés de la maternitat.

5.2.2.4.OG.2. Mantindre la mortalitat materna i la mortalitat perinatal per baix de les taxes actuals.

5.2.2.4.OG.3. Reduir la incidència i prevalència de xiquets de bolquers amb problemes de salut, discapacitat o malalties congènites.

Objectius específics

5.2.2.4.OE.1. Fomentar les actuacions preventives i de promoció de la salut reproductiva, dirigides a dones i hòmens en edat fèrtil.

5.2.2.4.OE.2. Prestar especial atenció, a fi de reduir desigualtats, a les parelles i dones embarassades de col·lectius específics més vulnerables.

5.2.2.4.OE.3. Afavorir un entorn domèstic saludable per a la gestant i el nounat.

generales de funcionamiento de los organismos que realizan inspección basado en la UNE-EN 17020.

Objetivo 33: Proporcionar al 100% de los agentes de control oficial, la formación en los ámbitos temáticos que se establecen en los Reglamentos Comunitarios de Control Oficial.

Objetivo 34: Garantizar que los laboratorios de salud pública dispongan de una cartera de servicios que cubra las necesidades analíticas del Plan de Seguridad Alimentaria.

El Plan de Seguridad Alimentaria contempla tres líneas de actuación dentro de las cuales se incluyen las siguientes actividades a realizar durante el periodo de vigencia de este Plan de Salud:

1. Desarrollo de estrategias de instrumentación del sistema de Análisis de Peligros y Puntos de Control Críticos en los establecimientos alimentarios.

a) Elaboración y seguimiento de un Plan plurianual para la implantación del autocontrol en los establecimientos agroalimentarios basado en códigos de Prácticas Correctas de Higiene, requisitos previos de higiene y trazabilidad y Análisis de Peligros y Puntos de Control Críticos.

b) Desarrollo de una Guía de Prácticas Correctas de Higiene genérica referente para la evaluación de la conformidad de guías sectoriales.

c) Impulsar el desarrollo de guías sectoriales para el autocontrol de los establecimientos alimentarios.

d) Desarrollo de un manual para la implantación del Análisis de Peligros y Puntos de Control Críticos y los Requisitos Previos con objeto de facilitar la implantación del autocontrol a los establecimientos alimentarios.

2. Fortalecimiento de los servicios de control oficial.

a) Diseño de un instrumento que permita la programación del control oficial en función del riesgo alimentario.

b) Supervisión de las actividades de control oficial de acuerdo con el Plan de Seguridad Alimentaria (Programa de supervisión del control oficial).

c) Formación de especialistas en distintas áreas del control oficial para la difusión de conocimientos al personal de la organización.

d) Formación de los agentes de control en las distintas áreas de conocimiento relacionadas con la seguridad de los alimentos.

e) Redacción del manual del sistema de gestión de calidad y el plan plurianual para su implantación durante el 2005.

f) Implantación del Sistema de Gestión de Calidad en base al plan plurianual.

g) Desarrollo de un Plan de Inversiones que permita la incorporación de tecnologías analíticas adecuadas y la automatización de procesos en los laboratorios de salud pública.

h) Desarrollo de un Plan de Calidad para la progresiva acreditación de los procedimientos analíticos implantados en los laboratorios de salud pública.

3. Información y formación al consumidor

a) Realizar actividades y campañas de información y formación sobre los factores de riesgo que puedan derivarse del consumo de alimentos; sobre conservación, preparación y manipulación de alimentos y sobre el etiquetado obligatorio y facultativo de los alimentos.

5.2.2.4. Salud perinatal

Objetivos Generales

5.2.2.4.OG.1. Promocionar la salud de la mujer, con especial atención al proceso de la maternidad.

5.2.2.4.OG.2. Mantener la mortalidad materna y la mortalidad perinatal por debajo de las tasas actuales.

5.2.2.4.OG.3. Reducir la incidencia y prevalencia de recién nacidos con problemas de salud, discapacidad o enfermedades congénitas.

Objetivos Específicos

5.2.2.4.OE.1. Fomentar las actuaciones preventivas y de promoción de la salud reproductiva, dirigidas a mujeres y hombres en edad fértil.

5.2.2.4.OE.2. Prestar especial atención, con objeto de reducir desigualdades, a las parejas y mujeres embarazadas de colectivos específicos más vulnerables.

5.2.2.4.OE.3. Favorecer un entorno doméstico saludable para la gestante y el recién nacido.

5.2.2.4.OE.4. Intensificar els esforços a humanitzar i desmedicalitzar l'assistència al part, i facilitar una major participació de la parella en tot el procés.

5.2.2.4.OE.4. Crear un entorn sanitari afavoridor de la lactància materna, que permeta incrementar les actuals taxes d'inici i manteniment d'esta pràctica.

5.2.2.4.OE.5. Avançar en el suport social i institucional a la família, amb mesures que fomenten la conciliació de la vida familiar i laboral.

Objectius del II Pla de Salut

Objectiu 35: Reduir els naixements preterme per davall del 8%, amb especial insistència en la prematuritat extrema.

Objectiu 36: Millorar els sistemes d'informació sobre salut perinatal i els seus determinants.

Els eixos de la matriu de Haddon plantejats pel grup per a la determinació de les línies d'actuació en salut perinatal van ser:

• Actuacions sobre la població en edat fèrtil, amb anterioritat que es produïsca la gestació; en el període gestacional i després de la gestació.

• Actuacions sobre els factors personals; de l'entorn pròxim (casa, família); de l'entorn extern (infraestructures sanitàries o altres organitzacions de la població) i del sistema social i legislació.

Línies d'actuació

5.2.2.4.A.1. Realitzar activitats d'educació per a la salut en l'àmbit de la consulta, a la comunitat i a l'escola.

5.2.2.4.A.2. Realitzar activitats preventives abans de la concepció: vacunació rubèola, consell antitabac, serologia de malalties de transmissió vertical, àcid fòlic, etc.

5.2.2.4.A.3. Proporcionar informació/educació a les parelles en edat fèrtil, tant de manera individual a la consulta com a través d'actuacions col·lectives de promoció de la salut.

5.2.2.4.A.4. Desenvolupar programes d'educació sanitària a l'escola dirigits a previndre embarassos en l'adolescència, sobre el consum de tabac, alcohol i drogues durant l'embaràs i foment d'una imatge positiva de la lactància.

5.2.2.4.A.5. Realitzar activitats per a identificar riscos per a la reproducció i aplicar mesures de prevenció en l'entorn laboral.

5.2.2.4.A.6. Garantir el transport perinatal específic (intraúter i postnatal) dins del transport secundari (vegeu apartat d'urgències i emergències).

5.2.2.4.A.7. Promoure accions per a donar suport a la maternitat i la paternitat desitjada, responsable i compartida.

5.2.2.4.A.8. Crear en els entorns laborals i socials un ambient afavoridor de la lactància materna, de manera que facilite a les mares esta pràctica (hores de lactància, espai físic per a donar de mamar, extracció i conservació de la llet).

5.2.2.4.A.9. Crear un entorn en els servicis de maternitat i atenció als xiquets de bolquers afavoridor i d'acord amb les recomanacions de l'OMS/UNICEF (cohabitació, inici immediat de la lactància, no administrar preparats artificials ni xumets…).

5.2.2.4.A.10. Realitzar el diagnòstic prenatal i detecció precoç d'anomalies congènites en el nounat, d'acord amb els protocols vigents en la Conselleria de Sanitat.

5.2.2.4.A.11. Incrementar el suport pràctic i emocional dels professionals sanitaris als nous pares, amb especial atenció als grups socials amb menor capacitació per a l'autoatenció i l'atenció del futur bebé.

5.2.2.5. Salut en la infància i adolescència

Objectius generals

5.2.2.5.OG.1. Protegir i millorar la salut en la infància i adolescència.

Objectius específics

5.2.2.5.OE.1. Fomentar l'adopció d'estils de vida saludable i l'atenció de la salut en els xiquets/les xiquetes i adolescents.

5.2.2.5.OE.2. Previndre els conflictes de relació, els problemes de conducta (violència, conductes de risc) en la població infantil i adolescent.

5.2.2.5.OE.3. Previndre i detectar precoçment riscos de salut específics en l'adolescència.

Objectius del II Pla de Salut

Objectiu 37: Millorar la cobertura dels exàmens de salut infantil per a cada edat.

5.2.2.4.OE.4. Intensificar los esfuerzos en humanizar y desmedicalizar la asistencia al parto, facilitando una mayor participación de la pareja en todo el proceso.

5.2.2.4.OE.4. Crear un entorno sanitario favorecedor de la lactancia materna, que permita incrementar las actuales tasas de inicio y mantenimiento de esta práctica.

5.2.2.4.OE.5. Avanzar en el apoyo social e institucional a la familia, con medidas que fomenten la conciliación de la vida familiar y laboral.

Objetivos del II Plan de Salud

Objetivo 35: Reducir los nacimientos pretérmino por debajo del 8%, con especial hincapié en la prematuridad extrema.

Objetivo 36: Mejorar los sistemas de información sobre salud perinatal y sus determinantes.

Los ejes de la matriz de Haddon planteados por el grupo para la determinación de las líneas de actuación en salud perinatal fueron:

• Actuaciones sobre la población en edad férti;, con anterioridad a que se produzca la gestación; en el periodo gestacional y tras la gestación.

• Actuaciones sobre los factores personales; del entorno próximo (casa, familia); del entorno externo (infraestructuras sanitarias u otras organizaciones de la población) y del sistema social y legislación.

Líneas de actuación

5.2.2.4.A.1. Realizar actividades de educación para la salud en el ámbito de la consulta, en la comunidad y en la escuela.

5.2.2.4.A.2. Realizar actividades preventivas antes de la concepción: vacunación rubeola, consejo antitabaco, serología de enfermedades de transmisión vertical, ácido fólico, etc.

5.2.2.4.A.3. Proporcionar información/educación a las parejas en edad fértil, tanto de manera individual en la consulta como a través de actuaciones colectivas de promoción de la salud.

5.2.2.4.A.4. Desarrollar programas de educación sanitaria en la escuela dirigidos a prevenir embarazos en la adolescencia, sobre el consumo de tabaco, alcohol y drogas durante el embarazo y fomento de una imagen positiva de la lactancia.

5.2.2.4.A.5. Realizar actividades para identificar riesgos para la reproducción y aplicar medidas de prevención en el entorno laboral.

5.2.2.4.A.6. Garantizar el transporte perinatal específico (intraútero y postnatal) dentro del transporte secundario (ver apartado de urgencias y emergencias).

5.2.2.4.A.7. Promover acciones para apoyar la maternidad y la paternidad deseada, responsable y compartida.

5.2.2.4.A.8. Crear en los entornos laborales y sociales un ambiente favorecedor de la lactancia materna facilitando a las madres esta práctica (horas de lactancia, espacio físico para dar de mamar, extracción y conservación de la leche).

5.2.2.4.A.9. Crear un entorno en los servicios de maternidad y atención a los recién nacidos favorecedor y acorde con las recomendaciones de la OMS/UNICEF (cohabitación, inicio inmediato de la lactancia, no administrar preparados artificiales ni chupetes…).

5.2.2.4.A.10. Realizar el diagnóstico prenatal y detección precoz de anomalías congénitas en el recién nacido de acuerdo a los protocolos vigentes en la Conselleria de Sanidad.

5.2.2.4.A.11. Incrementar el apoyo práctico y emocional de los profesionales sanitarios a los nuevos padres, con especial atención a los grupos sociales con menor capacitación para el autocuidado y el cuidado del futuro bebé.

5.2.2.5. Salud en la infancia y adolescencia

Objetivos generales

5.2.2.5.OG.1. Proteger y mejorar la salud en la infancia y adolescencia.

Objetivos Específicos:

5.2.2.5.OE.1. Fomentar la adopción de estilos de vida saludables y el cuidado de la salud en los niños/as y adolescentes.

5.2.2.5.OE.2. Prevenir los conflictos de relación, los problemas de conducta (violencia, conductas de riesgo) en la población infantil y adolescente.

5.2.2.5.OE.3. Prevenir y detectar precozmente riesgos de salud específicos en la adolescencia.

Objetivos del II Plan de Salud

Objetivo 37: Mejorar la cobertura de los exámenes de salud infantil para cada edad.

Els eixos de la matriu de Haddon plantejats pel grup per a la determinació de les línies d'actuació en salut en la infància i adolescència van ser:

• Actuacions sobre població sana; sobre població amb factors o situacions de risc i sobre població afectada.

• Actuacions sobre els factors personals; sobre factors de l'entorn pròxim (casa, família i/o cuidadors); sobre l'entorn extern (infraestructures sanitàries o altres organitzacions de la població) i del sistema social i legislació.

Línies d'actuació

5.2.2.5.A.1. Les línies d'actuació dirigides a la població infantil i adolescent i prioritzades pels experts referides a: alimentació, activitat física, riscos ambientals, prevenció d'accidents, salut mental, consum de substàncies tòxiques i salut afectiva sexual, queden reflectides en els apartats corresponents del Pla de Salut.

5.2.2.5.A.2. Potenciar l'oferta d'informació i consells de salut dirigits a la comunitat sobre la salut en la infància i adolescència, a través dels col·lectius socials, professionals i mitjans de comunicació.

5.2.2.5.A.3. Desenvolupar programes d'educació per a la salut en totes les etapes educatives.

5.2.2.5.A.4. Realització de les proves de cribatge efectives, anamnesi, exploracions i mesures de prevenció adequades a cada edat.

5.2.2.5.A.5. Col·laborar amb altres organismes per a millorar el compliment de les normes de seguretat en matèria de protecció infantil en mitjans de transport (casc, cinturó de seguretat, cadires homologades, etc). (Vegeu apartat de trànsit).

5.2.2.5.A.6. Protocol·litzar la cooperació intersectorial per a millorar la detecció precoç, seguiment i intervenció davant del risc psicosocial, la desprotecció i el maltractament infantil; així com, per a l'atenció del retard del desenvolupament, discapacitat o violència.

5.2.2.5.A.7. Desenvolupar mesures per a millorar l'intercanvi d'informació, la col·laboració, i la utilització indistinta de tots els professionals que atenen la infància i adolescència, amb independència de l'adscripció institucional.

5.2.2.5.A.8. Desenvolupar un programa de salut específic dirigit als adolescents.

5.2.2.5.A.9. Elaborar i difondre la Carta de drets sobre la salut dels menors.

5.2.2.5.A.10. Adaptar l'entorn hospitalari a les necessitats personals i educatives dels xiquets hospitalitzats, i facilitar l'escola a l'hospital, l'acompanyament familiar, espais, mobiliari i decoració adaptats.

5.2.2.5.A.11. Millorar la cobertura del programa de salut bucodental infantil.

5.2.3. Malalties que es poden previndre per mitjà de vacunació

Objectius generals

5.2.3.OG.1. Millorar el nivell d'immunització de la població de la Comunitat Valenciana.

Objectius específics

5.2.3.OE.1. Adaptar de forma contínua el calendari de vacunacions sistemàtiques a la situació epidemiològica i a la disponibilitat de noves vacunes.

5.2.3.OE.2. Vigilància i control de les reaccions adverses a les vacunes.

5.2.3.OE.3. Mantindre i millorar la qualitat dels servicis de vacunació, especialment millorar la qualitat de la cadena de fred.

5.2.3.OE.4. Avaluar la situació epidemiològica de les malalties susceptibles de prevenció per mitjà de vacunació.

5.2.3.OE.5. Mantindre i millorar les cobertures de vacunes dels programes de vacunació de cada grup de població.

5.2.3.OE.6. Intervindre sobre els grups de baixa cobertura de vacunes.

5.2.3.OE.7. Millorar la formació del personal implicat en els programes de vacunacions.

Objectius del II Pla de Salut

Objectiu 38: Aconseguir en finalitzar el període de vigència del Pla de Salut una cobertura de vacunes registrada en el Registre de Vacunacions Nominal de:

Los ejes de la matriz de Haddon planteados por el grupo para la determinación de las líneas de actuación en salud en la infancia y adolescencia fueron:

• Actuaciones sobre población sana; sobre población con factores o situaciones de riesgo y sobre población afectada.

• Actuaciones sobre los factores personales; sobre factores del entorno próximo (casa, familia y/o cuidadores); sobre el entorno externo (infraestructuras sanitarias u otras organizaciones de la población) y del sistema social y legislación.

Líneas de Actuación

5.2.2.5.A.1. Las líneas de actuación dirigidas

a la población infantil y adolescente y priorizadas por los expertos referidas a: alimentación, actividad física, riesgos ambientales, prevención de accidentes, salud mental, consumo de sustancias tóxicas y salud afectivo sexual, quedan reflejadas en los apartados correspondientes del Plan de Salud.

5.2.2.5.A.2. Potenciar la oferta de información y consejos de salud dirigidos a la comunidad sobre la salud en la infancia y adolescencia, a través de los colectivos sociales, profesionales y medios de comunicación.

5.2.2.5.A.3. Desarrollar programas de educación para la salud en todas las etapas educativas.

5.2.2.5.A.4. Realización de las pruebas de screening efectivas, anamnesis, exploraciones y medidas de prevención adecuadas a cada edad.

5.2.2.5.A.5. Colaborar con otros organismos para mejorar el cumplimiento de las normas de seguridad en materia de protección infantil en medios de transporte (casco, cinturón de seguridad, sillas homologadas, etc). (Ver apartado de tráfico).

5.2.2.5.A.6. Protocolizar la cooperación intersectorial para mejorar la detección precoz, seguimiento e intervención ante el riesgo psicosocial, la desprotección y el maltrato infantil; así como, para la atención del retraso del desarrollo, discapacidad o violencia.

5.2.2.5.A.7. Desarrollar medidas para mejorar el intercambio de información, la colaboración, y la utilización indistinta de todos los profesionales que atienden a la infancia y adolescencia, con independencia de su adscripción institucional.

5.2.2.5.A.8. Desarrollar un programa de salud específico dirigido a los adolescentes.

5.2.2.5.A.9. Elaborar y difundir la Carta de derechos sobre la salud de los menores.

5.2.2.5.A.10. Adaptar el entorno hospitalario a las necesidades personales y educativas de los niños hospitalizados, facilitando la escuela en el hospital, el acompañamiento familiar, espacios, mobiliario y decoración adaptados.

5.2.2.5.A.11. Mejorar la cobertura del programa de salud buco dental infantil.

5.2.3. Enfermedades prevenibles mediante vacunación

Objetivos Generales:

5.2.3.OG.1. Mejorar el nivel de inmunización de la población de la Comunidad Valenciana.

Objetivos Específicos

5.2.3.OE.1. Adaptar de forma continua el calendario de vacunaciones sistemáticas a la situación epidemiológica y a la disponibilidad de nuevas vacunas.

5.2.3.OE.2. Vigilancia y control de las reacciones adversas a las vacunas.

5.2.3.OE.3. Mantener y mejorar la calidad de los servicios de vacunación, especialmente mejorar la calidad de la cadena de frío.

5.2.3.OE.4. Evaluar la situación epidemiológica de las enfermedades susceptibles de prevención mediante vacunación.

5.2.3.OE.5. Mantener y mejorar las coberturas vacunales de los programas de vacunación de cada grupo de población.

5.2.3.OE.6. Intervenir sobre los grupos de baja cobertura vacunal.

5.2.3.OE.7. Mejorar la formación del personal implicado en los programas de vacunaciones.

Objetivos del II Plan de Salud

Objetivo 38: Alcanzar al finalizar el periodo de vigencia del Plan de Salud una cobertura vacunal registrada en el Registro de Vacunaciones Nominal de:

• Vacuna contra la poliomielitis als 6 mesos: > 90%.
• Vacuna contra l'hepatitis B als 6 mesos: > 90%.
• Vacuna DTP als 18 mesos: >90%.
• Vacuna triple vírica 1a dosi: > 90%.
• Vacuna triple vírica 2a dosi: > 80%.
• Vacuna Td als 14 anys: > 80%.
• Vacuna contra la grip en majors de 60 anys: > 70%.
• Vacuna contra la grip en personal sanitari: > 60%.

Objectiu 39: Garantir l'eficiència dels programes de vacunació i mantindre els estàndards de qualitat en la logística per damunt del 95%.

Els eixos de la matriu de Haddon plantejats pel grup per a la determinació de les línies d'actuació en vacunes van ser:

• Actuacions sobre la vacunació infantil; la vacunació d'adults i la vacunació en població de risc.

• Actuacions orientades a intervindre sobre els factors individuals; l'entorn; els recursos i accions normatives.

Línies d'actuació

5.2.3.A.1. Edició d'una monografia amb els criteris generals d'inclusió de noves vacunes en els calendaris i programes de vacunacions al llarg de l'any 2006.

5.2.3.A.2. Mantindre el Programa de Paràlisi Flàccida.

5.2.3.A.3. Mantindre el Sistema de Vigilància Epidemiològica de la pallola.

5.2.3.A.4. Establir un Pla anual de formació en vacunes per al personal implicat en la vacunació abans que finalitze l'any 2006.

5.2.3.A.5. Incloure de manera sistemàtica l'avaluació de l'estat de vacunació als 13-14 anys d'edat en l'últim examen de salut que realitza el pediatre a fi de millorar la cobertura de vacunes.

5.2.3.A.6. Realització d'un estudi per a identificar borses de baixa cobertura de vacunació abans de la fi de 2007.

5.2.3.A.7. Elaborar un protocol de recomanacions específiques de vacunació en personal sanitari abans de la fi de 2006.

5.2.3.A.8. Elaborar un informe anual dirigit a professionals sanitaris amb els resultats dels programes de vacunacions abans de la fi del primer trimestre de l'any següent.

5.2.3.A.9. Elaborar anualment materials de divulgació de les ofertes de vacunació incloses en els programes i calendaris de vacunacions destinats a la població en general.

5.2.3.A.10. Incloure abans de finalitzar l'any 2006 en el Registre de Vacunes Nominal (RVN) els indicadors de seguiment dels programes de vacunació.

5.2.3.A.11. Implantar l'accés al Registre de Vacunació Nominal des de tots els servicis de medicina preventiva dels hospitals dependents de la Conselleria de Sanitat abans de finalitzar el 2006.

5.2.3.A.12. Implantar l'accés al Registre de Vacunació Nominal des de tots els servicis de prevenció de riscos laborals de la Conselleria de Sanitat abans de final de 2006.

5.2.3.A.13. Implantar l'accés al Registre de Vacunació Nominal des de tots els servicis de pediatria dels hospitals dependents de la Conselleria de Sanitat abans que finalitze l'any 2006.

5.2.3.A.14. Implantar l'accés al Registre de Vacunació Nominal des de tots els servicis d'urgències i punts d'atenció continuada abans de la finalització del període de vigència del Pla.

5.2.3.A.15. Oferir l'accés al Registre de Vacunació Nominal a totes les maternitats privades abans de finalitzar l'any 2007.

5.2.3.A.16. Oferir a tots els centres que realitzen activitat de vacunació el sistema de registre de la Conselleria de Sanitat.

5.2.4. Malalties cardiovasculars i vasculars cerebrals

Les malalties cardiovasculars i vasculars cerebrals necessiten un abordatge integral. Des del sistema sanitari es realitzen actuacions que van des de la promoció de la salut fins a la prevenció terciària. La necessitat de recollir totes estes actuacions ha motivat l'elaboració per part de la Conselleria de Sanitat del document marc «Prevenció de les Malalties Cardiovasculars i Vasculars Cerebrals»

Este document marc, junt amb el Pla Integral de Cardiopatia Isquèmica (PICI) elaborat pel Ministeri de Sanitat i Consum, ha sigut un dels instruments de treball utilitzat pels experts per a la priorització de les línies d'actuació en esta àrea d'intervenció.

• Vacuna frente a la polio a los 6 meses: > 90%.
• Vacuna frente a la hepatitis B a los 6 meses: > 90%.
• Vacuna DTP a los 18 meses: >90%.
• Vacuna triple vírica 1ª dosis: > 90%.
• Vacuna triple vírica 2ª dosis: > 80%.
• Vacuna Td a los 14 años: > 80%.
• Vacuna frente a la gripe en mayores de 60 años: > 70%.
• Vacuna frente a la gripe en personal sanitario: > 60%.

Objetivo 39: Garantizar la eficiencia de los programas de vacunación, manteniendo los estándares de calidad en la logística por encima de 95%.

Los ejes de la matriz de Haddon planteados por el grupo para la determinación de las líneas de actuación en vacunas fueron:

• Actuaciones sobre la vacunación infantil; la vacunación de adultos y la vacunación en población de riesgo.

• Actuaciones orientadas a intervenir sobre los factores individuales; el entorno; los recursos y acciones normativas.

Líneas de Actuación

5.2.3.A.1. Edición de una monografía con los criterios generales de inclusión de nuevas vacunas en los calendarios y programas de vacunaciones a lo largo del año 2006.

5.2.3.A.2. Mantener el Programa de Parálisis Flácida.

5.2.3.A.3. Mantener el Sistema de Vigilancia Epidemiológica del sarampión.

5.2.3.A.4. Establecer un Plan anual de formación en vacunas para el personal implicado en la vacunación antes de que finalice el año 2006.

5.2.3.A.5. Incluir de forma sistemática la evaluación del estado vacunal a los 13-14 años de edad en el último examen de salud que realiza el pediatra con el fin de mejorar la cobertura vacunal.

5.2.3.A.6. Realización de un estudio para identificar bolsas de baja cobertura vacunal antes de fin de 2007.

5.2.3.A.7. Elaborar un protocolo de recomendaciones específicas de vacunación en personal sanitario antes de fin de 2006.

5.2.3.A.8. Elaborar un informe anual dirigido a profesionales sanitarios con los resultados de los programas de vacunaciones antes del fin del primer trimestre del año siguiente.

5.2.3.A.9. Elaborar anualmente materiales de divulgación de las ofertas de vacunación incluidas en los programas y calendarios de vacunaciones destinados a la población general.

5.2.3.A.10. Incluir antes de finalizar el año 2006 en el Registro de Vacunas Nominal (RVN) los indicadores de seguimiento de los programas de vacunación.

5.2.3.A.11. Implantar el acceso al Registro de Vacunación Nominal desde todos los servicios de medicina preventiva de los hospitales dependientes de la Conselleria de Sanidad antes de finalización del 2006.

5.2.3.A.12. Implantar el acceso al Registro de Vacunación Nominal desde todos los servicios de prevención de riesgo laborales de la Conselleria de Sanidad antes de finales del 2006.

5.2.3.A.13. Implantar el acceso al Registro de Vacunación Nominal desde todos los servicios de pediatría de los hospitales dependientes de la Conselleria de Sanidad antes que finalice el año 2006.

5.2.3.A.14. Implantar el acceso al Registro de Vacunación Nominal desde todos los servicios de urgencias y puntos de atención continuada antes de finalización del periodo de vigencia del Plan.

5.2.3.A.15. Ofertar el acceso al Registro de Vacunación Nominal a todas las maternidades privadas antes de finalizar el año 2007.

5.2.3.A.16. Ofertar a todos los centros que realicen actividad de vacunación el sistema de registro de la Conselleria de Sanidad.

5.2.4. Enfermedades cardiovasculares y cerebrovasculares

Las enfermedades cardio y cerebrovasculares necesitan un abordaje integral. Desde el sistema sanitario se realizan actuaciones que van desde la promoción de la salud hasta la prevención terciaria. La necesidad de recoger todas estas actuaciones ha motivado la elaboración por parte de la Conselleria de Sanidad del documento marco «Prevención de las Enfermedades Cardiovasculares y Cerebrovasculares».

Este documento marco, junto al Plan Integral de Cardiopatia Isquémica (PICI) elaborado por el Ministerio de Sanidad y Consumo, ha sido uno de los instrumentos de trabajo utilizado por los expertos para la priorización de las líneas de actuación en esta área de intervención.

A fi de no ser repetitiu a l'hora de la lectura del present document, el lector ha de remetre's als apartats Hàbits i Estils de Vida, Diabetis, Urgències i Emergències, per a completar l'abordatge integral d'estes malalties.

5.2.4.1. Malalties cardiovasculars

Objectius generals

5.2.4.1.OG.1. Disminuir la morbimortalitat per malalties vasculars.

5.2.4.1.OG.2. Millorar la qualitat de vida de les persones afectades per malaltia vascular.

Objectius específics

5.2.4.1.OE.1. Desenvolupar estratègies de prevenció primària dirigides als factors de risc cardiovascular.

5.2.4.1.OE.2. Prevenció, seguiment i control dels factors de risc cardiovascular.

5.2.4.1.OE.3. Desenvolupar estratègies de prevenció secundària i rehabilitació cardíaca.

5.2.4.1.OE.4. Oferir informació clara, comprensible i senzilla dirigida a pacients i a cuidadors.

5.2.4.1.OE.5. Millorar i potenciar els sistemes d'informació i la investigació.

Objectius del II Pla de Salut

Objectiu 40: Augmentar el diagnòstic dels factors de risc de les malalties cardiovasculars i vasculars cerebrals.

Objectiu 41: Augmentar el control dels factors de risc cardiovasculars i vasculars cerebrals i utilitzar estratègies de prevenció primària i secundària.

Objectiu 42: Mantindre l'objectiu de disminuir un 1,5% anual la mortalitat per cardiopatia isquèmica.

Objectiu 43: Millorar l'atenció a la incapacitat produïda per les malalties cardiovasculars i instaurar un programa d'atenció integral al pacient amb dany cerebral.

Objectiu 44: En l'àrea cardiovascular i vascular cerebral, potenciar la investigació en: estudis epidemiològics en població general i subgrups de risc de factors de risc clàssic i emergents; estudi sobre l'efectivitat de les mesures preventives i promoció de la salut; estudi dels patrons de maneig de les síndromes coronàries; estudi sobre l'efectivitat, seguretat i eficiència dels tractaments invasius en cardiologia.

Els eixos de la matriu de Haddon plantejats pel grup per a la determinació de les línies d'actuació en la patologia isquèmica van ser:

• Actuacions sobre població sana; població amb factors de risc i malalts cardiovasculars.

• Actuacions orientades a intervindre sobre factors personals i el seu entorn pròxim; sobre els professionals del sistema sanitari; sobre els factors d'entorn extern i infraestructures sanitàries i sobre el sistema social i legislació.

Línies d'actuació

5.2.4.1.A.1. Potenciar la investigació sobre els factors de risc cardiovascular en la població infantil, adolescent i adulta de la Comunitat Valenciana.

5.2.4.1.A.2. Es promourà la col·laboració amb les empreses que poden influir en l'adopció de pràctiques cardiosaludables: alimentàries, esportives, lúdiques, educatives, etc.

5.2.4.1.A.3. Es potenciarà la promoció de la salut i educació sanitària als mitjans de comunicació.

5.2.4.1.A.4. Implicar les societats científiques i associacions ciutadanes en la promoció de la salut.

5.2.4.1.A.5. Potenciar el diagnòstic de la síndrome metabòlica calculada.

5.2.4.1.A.6. Aconseguir un 60% de pacients diagnosticats sobre la prevalència de dislipèmia calculada.

5.2.4.1.A.7. Aconseguir un 60% de pacients diagnosticats sobre la prevalència d'hipertensió arterial calculada.

5.2.4.1.A.8. Augmentar el percentatge de pacients, tant adults com xiquets amb avaluació global del risc cardiovascular quan estiga present algun factor de risc.

5.2.4.1.A.9. Aconseguir el control en el 35% de pacients diagnosticats d'hipertensió arterial.

5.2.4.1.A.10. Aconseguir el control en el 50% de pacients amb dislipèmia diagnosticada.

Con objeto de no ser repetitivo a la hora de la lectura del presente documento, el lector debe remitirse a los apartados Hábitos y Estilos de Vida, Diabetes, Urgencias y Emergencias, para completar el abordaje integral de estas enfermedades.

5.2.4.1. Enfermedades cardiovasculares

Objetivos Generales

5.2.4.1.OG.1. Disminuir la morbimortalidad por enfermedades vasculares.

5.2.4.1.OG.2. Mejorar la calidad de vida de las personas afectadas por enfermedad vascular.

Objetivos Específicos

5.2.4.1.OE.1. Desarrollar estrategias de prevención primaria dirigidas a los factores de riesgo cardiovascular.

5.2.4.1.OE.2. Prevención, seguimiento y control de los factores de riesgo cardiovascular.

5.2.4.1.OE.3. Desarrollar estrategias de prevención secundaria y rehabilitación cardiaca.

5.2.4.1.OE.4. Ofrecer información clara, comprensible y sencilla dirigida a pacientes y a cuidadores.

5.2.4.1.OE.5. Mejorar y potenciar los sistemas de información y la investigación.

Objetivos del II Plan de Salud

Objetivo 40: Aumentar el diagnóstico de los factores de riesgo de las enfermedades cardio y cerebrovasculares.

Objetivo 41: Aumentar el control de los factores de riesgo cardio y cerebrovascular, utilizando estrategias de prevención primaria y secundaria.

Objetivo 42: Mantener el objetivo de disminuir un 1,5% anual la mortalidad por cardiopatía isquémica.

Objetivo 43: Mejorar la atención a la incapacidad producida por las enfermedades cardiovasculares e instaurar un programa de atención integral al paciente con daño cerebral.

Objetivo 44: En el área cardio y cerebrovascular, potenciar la investigación en: Estudios epidemiológicos en población general y subgrupos de riesgo de factores de riesgo clásico y emergentes; Estudio sobre la efectividad de las medidas preventivas y promoción de la salud; Estudio de los patrones de manejo de los síndromes coronarios; Estudio sobre la efectividad, seguridad y eficiencia de los tratamientos invasivos en cardiología.

Los ejes de la matriz de Haddon planteados por el grupo para la determinación de las líneas de actuación en la patología isquémica fueron:

• Actuaciones sobre población sana; población con factores de riesgo y enfermos cardiovasculares.

• Actuaciones orientadas a intervenir sobre factores personales y su entorno próximo; sobre los profesionales del sistema sanitario; sobre los factores de entorno externo e infraestructuras sanitarias y sobre el sistema social y legislación.

Líneas de Actuación

5.2.4.1.A.1. Potenciar la investigación sobre los factores de riesgo cardiovascular en la población infantil, adolescente y adulta de la Comunidad Valenciana.

5.2.4.1.A.2. Se promoverá la colaboración con las empresas que pueden influir en la adopción de prácticas cardiosaludables: Alimentarias, deportivas, lúdicas, educativas, etc.

5.2.4.1.A.3. Se potenciará la promoción de la salud y educación sanitaria en los medios de comunicación.

5.2.4.1.A.4. Implicar a las sociedades científicas y asociaciones ciudadanas en la promoción de la salud.

5.2.4.1.A.5. Potenciar el diagnóstico del síndrome metabólico calculado.

5.2.4.1.A.6. Alcanzar un 60% de pacientes diagnosticados sobre la prevalencia de dislipemia calculada.

5.2.4.1.A.7. Alcanzar un 60% de pacientes diagnosticados sobre la prevalencia de hipertensión arterial calculada.

5.2.4.1.A.8. Aumentar el porcentaje de pacientes, tanto adultos como niños con evaluación global del riesgo cardiovascular cuando este presente algún factor de riesgo.

5.2.4.1.A.9. Alcanzar el control en el 35% de pacientes diagnosticados de hipertensión arterial.

5.2.4.1.A.10. Alcanzar el control en el 50% de pacientes con dislipemia diagnosticada.

5.2.4.1.A.11. Millorar l'accessibilitat a la realització d'electrocardiogrames i a la utilització de monitors desfibril·ladors en punts estratègics (fora del sistema sanitari).

5.2.4.1.A.12. Adequació dels sistemes d'informació existents i en desenvolupament a les necessitats d'informació en promoció, prevenció, diagnòstic i control de les malalties.

5.2.4.1.A.13. Estudi poblacional transversal de la situació dels factors de risc i lesions subclíniques cardiovasculars a la Comunitat Valenciana.

5.2.4.1.A.14. Promoure la incorporació a programes de rehabilitació en tots els pacients que ho requerisquen després d'accident vasculocerebral.

5.2.4.1.A.15. Tots els pacients cardiovasculars hauran de tindre la possibilitat de continuar les normes de prevenció secundària i rehabilitació cardíaca, a través de programes adequats.

5.2.4.1.A.16. Protocol·litzar la intervenció activa sobre els factors de risc concomitants amb la seua patologia cardiovascular.

5.2.4.1.A.17. Tots els pacients han de rebre el tractament integral més adequat: dietètic, farmacològic, d'exercici i de suport social.

5.2.4.1.A.18. Reduir el temps entre l'inici dels símptomes de l'infart agut de miocardi i el primer contacte amb el sistema sanitari.

5.2.4.1.A.19. Els informes d'alta hauran d'incloure consells sobre el control de factors de risc al pacient, indicacions de seguiment per part de cardiòleg i metge d'atenció primària, i atendran protocols conjunts.

5.2.4.1.A.20. Elaborar i usar protocols d'atenció a la síndrome coronària aguda.

5.2.4.1.A.21. Estructurar l'atenció sanitària del pacient amb dolor toràcic a l'hospital, per a aconseguir un electrocardiograma en menys de 10 minuts.

5.2.4.1.A.22. Realitzar tractament de reperfusió precoç (trombòlisi en 30 min o angioplàstia en 90 min).

5.2.4.1.A.23. Elaborar en tots els hospitals un protocol d'assistència al pacient amb dolor toràcic en el servici d'urgències, i quantificar el temps de demora entre arribada del malalt i realització de l'electrocardiograma i arribada del malalt i començament del tractament de repercussió amb l'objecte de millorar la infraestructura del servici fins a aconseguir els temps ideals d'actuació.

5.2.4.1.A.24. Promoure l'elaboració i l'ús de guies de pràctica clínica de patologies cardiovasculars en atenció ambulatòria.

5.2.4.1.A.25. Formació del personal sanitari, perquè conega el tractament de les crisis agudes i la seua assistència in situ amb capacitat de desfibril·lar.

5.2.4.1.A.26. Realitzar el transport adequat a l'hospital amb personal sanitari entrenat i capacitat per a una eventual trombòlisi.

5.2.4.1.A.27. Realitzar l'estratificació del risc abans de l'alta: funció ventricular i prova d'isquèmia en aquells pacients amb anatomia coronària desconeguda.

5.2.4.1.A.28. Realitzar tractament antitrombòtic i antisquèmic immediat intensiu i revascularització coronària en menys de 48 hores per als pacients amb angina inestable o infart sense ona Q d'alt risc.

5.2.4.1.A.29. Desenvolupar sistemes de registre i avaluació de la qualitat de l'activitat assistencial per a garantir la bona pràctica clínica de centres i professionals.

5.2.4.1.A.30. S'adaptaran o, si no hi ha, es crearan les infraestructures sanitàries necessàries per a realitzar prevenció primària i secundària i rehabilitació cardíaca segons les característiques del nivell assistencial.

5.2.4.1.A.31. Establir una via clínica d'atenció al pacient amb Síndrome Cardíaca Aguda, que s'inicia amb l'establiment de protocols validats d'interrogatori telefònic per al dolor toràcic als centres d'Informació i Coordinació d'Urgències (CICU).

5.2.4.1.A.32. Cada Departament de Salut establirà la seua estratègia de reperfusió en l'infart agut de miocardi coordinant l'alerta hemodinàmica.

5.2.4.1.A.33. Organitzar els servicis d'urgències dels hospitals perquè puguen atendre de forma emergent els malalts amb sospita de

5.2.4.1.A.11. Mejorar la accesibilidad a la realización de electrocardiogramas y a la utilización de monitores desfibriladores en puntos estratégicos (fuera del sistema sanitario).

5.2.4.1.A.12. Adecuación de los sistemas de información existentes y en desarrollo a las necesidades de información en promoción, prevención, diagnóstico y control de las enfermedades.

5.2.4.1.A.13. Estudio poblacional transversal de la situación de los factores de riesgo y lesiones subclínicas cardiovasculares en la Comunidad Valenciana.

5.2.4.1.A.14. Promover la incorporación a programas de rehabilitación en todos los pacientes que lo requieran tras accidente vasculocerebral.

5.2.4.1.A.15. Todos los pacientes cardiovasculares deberán tener la posibilidad de continuar las normas de prevención secundaria y rehabilitación cardiaca, a través de programas adecuados.

5.2.4.1.A.16. Protocolizar la intervención activa sobre los factores de riesgo concomitantes con su patología cardiovascular.

5.2.4.1.A.17. Todos los pacientes deben recibir el tratamiento integral más adecuado: dietético, farmacológico, de ejercicio y de apoyo social.

5.2.4.1.A.18. Reducir el tiempo entre el inicio de los síntomas del infarto agudo de miocardio y el primer contacto con el sistema sanitario.

5.2.4.1.A.19. Los informes de alta deberán incluir consejos sobre el control de factores de riesgo al paciente, indicaciones de seguimiento por parte de cardiólogo y médico de atención primaria, atendiendo a protocolos conjuntos.

5.2.4.1.A.20. Elaborar y usar protocolos de atención al síndrome coronario agudo.

5.2.4.1.A.21. Estructurar la atención sanitaria del paciente con dolor torácico en el hospital, para conseguir un electrocardiograma en menos de 10 minutos.

5.2.4.1.A.22. Realizar tratamiento de reperfusión precoz (trombolisis en 30 min ó angioplastia en 90 min).

5.2.4.1.A.23. Elaborar en todos los hospitales un protocolo de asistencia al paciente con dolor torácico en el servicio de urgencias, cuantificando los tiempos de demora entre llegada del enfermo y realización del electrocardiograma y llegada del enfermo y comienzo del tratamiento de repercusión con el objeto de mejorar la infraestructura del servicio hasta alcanzar los tiempos ideales de actuación.

5.2.4.1.A.24. Promover la elaboración y el uso de guías de práctica clínica de patologías cardiovasculares en atención ambulatoria.

5.2.4.1.A.25. Formación del personal sanitario, para que conozca el tratamiento de las crisis agudas y su asistencia in situ con capacidad de desfibrilar.

5.2.4.1.A.26. Realizar el transporte adecuado al hospital con personal sanitario entrenado y capacitado para una eventual trombolisis.

5.2.4.1.A.27. Realizar la estratificación del riesgo antes del alta: función ventricular y prueba de isquemia en aquellos pacientes con anatomía coronaria desconocida.

5.2.4.1.A.28. Realizar tratamiento antitrombótico y antisquémico inmediato intensivo y revascularización coronaria en menos de 48 horas para los pacientes con angina inestable o infarto sin onda Q de alto riesgo.

5.2.4.1.A.29. Desarrollar sistemas de registro y evaluación de la calidad de la actividad asistencial para garantizar la buena práctica clínica de centros y profesionales.

5.2.4.1.A.30. Se adaptarán o, en su defecto, se crearán las infraestructuras sanitarias necesarias para realizar prevención primaria y secundaria y rehabilitación cardiaca según las características del nivel asistencial.

5.2.4.1.A.31. Establecer una vía clínica de atención al paciente con Síndrome Cardiaco Agudo, que se inicia con el establecimiento de protocolos validados de interrogatorio telefónico para el dolor torácico en los Centros de Información y Coordinación de Urgencias (CICU).

5.2.4.1.A.32. Cada Departamento de Salud establecerá su estrategia de reperfusión en el infarto agudo de miocardio coordinando la alerta hemodinámica.

5.2.4.1.A.33. Organizar los servicios de urgencias de los hospitales para que puedan atender de forma emergente a los enfermos con sos-

síndrome coronària aguda. Han de disposar de sistemes de classificació i àrees d'observació amb capacitat per a monitoritzar els pacients.

5.2.4.1.A.34. Dotar els hospitals que atenen malalts amb infarts aguts de miocardi de personal mèdic capacitat i infraestructura suficient. Amb este fi, han de disposar d'un servici d'urgències amb capacitat de monitorització, unitat coronària o unitat de vigilància intensiva i, a més, un ecocardiògraf, prova d'esforç i un laboratori que determine troponines, colesterol total i fraccions de colesterol.

5.2.4.1.A.35. Els pacients amb angina estable o símptomes nous sospitosos d'angina seran atesos amb la major brevetat possible, segons la situació clínica i el juí del metge remitent, per una consulta d'atenció especialitzada. Això mateix s'aplica als pacients amb disfunció ventricular esquerra o sospita d'esta.

5.2.4.1.A.36. Els pacients amb malaltia coronària crònica, amb disfunció ventricular esquerra o sense, tindran un pla de revisions i seguiment per part d'atenció primària, tant en el nivell mèdic com d'infermeria, que garantisca un correcte tractament, control de factors de risc i educació sanitària.

5.2.4.1.A.37. Tots els pacients amb malaltia coronària crònica rebran, excepte en casos de contraindicació, un betabloquejant, per a controlar l'angina i millorar el pronòstic. En cas de disfunció ventricular esquerra sistòlica han de rebre, a més, un inhibidor de l'enzim conversor d'angiotensina, a les dosis recomanades per les guies científiques.

5.2.4.1.A.38. Realitzar la coronariografia amb vista a revascularització en un termini màxim de dos mesos des de la seua indicació, amb tendència a aconseguir acurtar este termini.

5.2.4.1.A.39. Incloure el pacient candidat a revascularització miocàrdica o trasplantament cardíac, en el programa d'un centre especialitzat que li garantisca la realització de la intervenció en un temps màxim determinat d'acord amb el risc del pacient, bé en el seu propi centre, quan estiga disponible, o a través d'un protocol definit de derivació.

5.2.4.1.A.40. Establir un marc legal per al desenvolupament d'un programa d'ús de desfibril·ladors semiautomàtics per personal entrenat en llocs públics.

5.2.4.2. Malalties vasculars cerebrals: ictus

Objectius generals

5.2.4.2.OG.1. Disminuir la morbimortalitat per ictus.

5.2.4.2.OG.2. Millorar la qualitat de vida de les persones afectades per ictus.

Objectius específics

5.2.4.2.OE.1. Desenvolupar estratègies per a la prevenció primària de l'ictus.

5.2.4.2.OE.2. Desenvolupar estratègies per a la prevenció secundària de l'ictus.

5.2.4.2.OE.3. Millorar l'assistència sanitària de la fase aguda dels accidents vasculars cerebrals.

5.2.4.2.OE.4. Millorar l'assistència sociosanitària de les seqüeles dels accidents vasculars cerebrals.

5.2.4.2.OE.5. Adequar l'assistència sanitària a domicili dels pacients amb ictus.

5.2.4.2.OE.6. Aconseguir la màxima autonomia funcional possible dels pacients amb seqüeles per ictus.

5.2.4.2.OE.7. Aconseguir una adequada informació dels pacients, familiars i cuidadors dels pacients amb ictus.

Objectius del II Pla de Salut

Objectiu 45: Disminuir un 1% anual la mortalitat per ictus.

Objectiu 46: Tots els hospitals d'atenció a malalts crònics i de llarga estada comptaran amb unitats de dany cerebral.

Objectiu 47: Augmentar la cobertura del tractament anticoagulant en pacients amb fibril·lació auricular, seguir les indicacions de les recomanacions científiques i millorar la detecció precoç de la fibril·lació auricular, per a la prevenció primària de l'ictus.

Els eixos de la matriu de Haddon plantejats pel grup per a la determinació de les línies d'actuació en l'ictus van ser:

• Actuacions sobre factors de l'individu; de l'entorn pròxim (casa, família o convivents); de l'entorn extern (infraestructura sanitària i social); assistència sociosanitària i marc normatiu.

pecha de síndrome coronario agudo. Deben disponer de sistemas de clasificación y áreas de observación con capacidad para monitorizar a los pacientes.

5.2.4.1.A.34. Dotar a los hospitales que atienden enfermos con infantos agudos de miocardio de personal médico capacitado e infraestructura suficiente. A tal fin, deben disponer de un servicio de urgencias con capacidad de monitorización, unidad coronaria o unidad de cuidados intensivos y, además, un ecocardiógrafo, prueba de esfuerzo y un laboratorio que determine troponinas, colesterol total y fracciones de colesterol.

5.2.4.1.A.35. Los pacientes con angina estable o síntomas nuevos sospechosos de angina serán atendidos con la mayor brevedad posible, según la situación clínica y el juicio del médico remitente, por una consulta de atención especializada. Esto mismo se aplica a los pacientes con disfunción ventricular izquierda o sospecha de ella.

5.2.4.1.A.36. Los pacientes con enfermedad coronaria crónica, con o sin disfunción ventricular izquierda, tendrán un plan de revisiones y seguimiento por parte de atención primaria, tanto en el nivel médico como de enfermería, que garantice un correcto tratamiento, control de factores de riesgo y educación sanitaria.

5.2.4.1.A.37. Todos los pacientes con enfermedad coronaria crónica recibirán, excepto en casos de contraindicación, un betabloqueante, para controlar la angina y mejorar el pronóstico. En caso de disfunción ventricular izquierda sistólica deben recibir, además, un inhibidor de la enzima conversora de angiotensina, a las dosis recomendadas por las guías científicas.

5.2.4.1.A.38. Realizar la coronariografía con vistas a revascularización en un plazo máximo de dos meses desde su indicación, con tendencia a conseguir acortar este plazo.

5.2.4.1.A.39. Incluir al paciente candidato a revascularización miocárdica o trasplante cardiaco, en el programa de un centro especializado que le garantice la realización de la intervención en un tiempo máximo determinado de acuerdo al riesgo del paciente, bien en su propio centro, cuando esté disponible, o a través de un protocolo definido de derivación.

5.2.4.1.A.40. Establecer un marco legal para el desarrollo de un programa de uso de desfibriladores semiautomáticos por personal entrenado en lugares públicos.

5.2.4.2. Enfermedades cerebrovasculares: ictus

Objetivos Generales

5.2.4.2.OG.1. Disminuir la morbimortalidad por ictus.

5.2.4.2.OG.2. Mejorar la calidad de vida de las personas afectadas por ictus.

Objetivos específicos

5.2.4.2.OE.1. Desarrollar estrategias para la prevención primaria del ictus.

5.2.4.2.OE.2. Desarrollar estrategias para la prevención secundaria del ictus.

5.2.4.2.OE.3. Mejorar la asistencia sanitaria de la fase aguda de los accidentes cerebrovasculares.

5.2.4.2.OE.4. Mejorar la asistencia sociosanitaria de las secuelas de los accidentes cerebrovasculares.

5.2.4.2.OE.5. Adecuar la asistencia sanitaria a domicilio de los pacientes con ictus.

5.2.4.2.OE.6. Conseguir la máxima autonomía funcional posible de los pacientes con secuelas por ictus.

5.2.4.2.OE.7. Lograr una adecuada información de los pacientes, familiares y cuidadores de los pacientes con ictus.

Objetivos del II Plan de Salud

Objetivo 45: Disminuir un 1% anual la mortalidad por ictus.

Objetivo 46: Todos los hospitales de atención a enfermos crónicos y de larga estancia contarán con unidades de daño cerebral.

Objetivo 47: Aumentar la cobertura del tratamiento anticoagulante en pacientes con fibrilación auricular, siguiendo las indicaciones de las recomendaciones científicas y mejorando la detección precoz de la fibrilación auricular, para la prevención primaria del ictus.

Los ejes de la matriz de Haddon planteados por el grupo para la determinación de las líneas de actuación en el ictus fueron:

• Actuaciones sobre factores del individuo; del entorno próximo (casa, familia o convivientes); del entorno externo (infraestructura sanitaria y social); asistencia sociosanitaria y marco normativo.

• Actuacions orientades sobre la prevenció primària, prevenció secundària, fase aguda i fase de seqüeles.

Línies d'actuació

5.2.4.2.A.1. Crear unitats de gestió de l'ictus multidisciplinari a proposta de la gestió del Departament de Salut.

5.2.4.2.A.2. Realitzar campanyes de conscienciació als professionals sanitaris sobre la importància del tractament preventiu antitrombòtic (o antiagregant si hi ha contraindicació) en els pacients amb fibril·lació aïllada i majors de 65 anys per a la prevenció primària de l'ictus en Atenció Primària.

5.2.4.2.A.3. Realitzar un pla d'educació per a la salut sobre prevenció primària de l'ictus i sobre el reconeixement de signes d'alarma d'ictus dirigits a la població general.

5.2.4.2.A.4. Identificar, per mitjà d'estudi epidemiològic, els factors de risc d'ictus, per a la prevenció primària, en la població de la Comunitat Valenciana, especialment en dones.

5.2.4.2.A.5. Dissenyar i implantar un programa de control de la prevenció secundària de l'ictus per mitjà del control estricte dels factors de risc vascular i el compliment de la medicació preventiva (antiagregació o anticoagulació) dels pacients.

5.2.4.2.A.6. Iniciar precoçment la rehabilitació en la fase aguda de l'ictus.

5.2.4.2.A.7. Definir protocols d'actuació intrahospitalària per a la fase aguda de l'ictus.

5.2.4.2.A.8. Aconseguir una organització de l'assistència urgent a l'hemorràgia subaracnoide per mitjà de la identificació dels centres de referència i els sistemes de derivació.

5.2.4.2.A.9. Dissenyar i implantar un programa d'informació reglada dirigida a pacients, familiars i cuidadors sobre l'ictus, durant la fase aguda d'hospitalització o immediatament després a esta.

5.2.4.2.A.10. Millorar l'actuació compartida entre atenció primària i especialitzada i millorar i augmentar l'atenció social a domicili dels pacients amb seqüeles per ictus.

5.2.4.2.A.11. Desenvolupar la composició multidisciplinària en les Unitats d'Hospitalització a Domicili ja existents per a l'atenció integral del pacient amb ictus i dependència.

5.2.4.2.A.12. Garantir places en centres de dia per a malalts amb seqüeles d'ictus amb l'objectiu de mantindre la independència funcional aconseguida durant la vinculació a la Unitat Multidisciplinària de Rehabilitació de l'ictus.

5.2.4.2.A.13. Protocol·litzar junt amb l'atenció social externa l'alta dels pacients amb ictus.

5.2.4.2.A.14. Realitzar la valoració, per mitjà d'un protocol, del domicili i de l'entorn sociofamiliar dels pacients que han patit un ictus i que a l'alta hospitalària presenten algun dèficit neurològic, pels servicis d'assistència social i els de rehabilitació, per a aconseguir la màxima autonomia possible del pacient.

5.2.4.2.A.15. Desenvolupar programes de formació dirigits al voluntariat i als cuidadors.

5.2.5. Diabetis

Pla de diabetis de la comunitat valenciana

La Diabetis Mellitus constituïx un problema sanitari de primera magnitud en l'àmbit mundial, especialment als països més desenvolupats. La dimensió del problema, es reflectix en l'especial atenció que se li dedica en els programes de salut.

En 1995, la Generalitat, prenent en consideració les recomanacions de la Declaració de Sant Vicent i de l'Oficina Europea de l'OMS, dicta el Decret 74/1995, on s'establix el «Pla per a l'Assistència Integral del Pacient Diabètic a la Comunitat Valenciana» i s'implanta a partir de 1996.

Es basa en el reconeixement de la magnitud del problema de la diabetis, perquè afecta entre un 6 i un 10% dels ciutadans de la nostra Comunitat Valenciana (prevalència elevada), és la quinta causa de mort i genera costos elevats.

Encara que no disposem d'estudis epidemiològics a la nostra Comunitat, si prenem com a referència altres estudis regionals, la mitjana és del 8,5%, i amb les dades poblacionals de l'Institut Valencià d'Estadística corresponents al 2003, podem estimar una prevalència d'uns 380.025, dels quals fins a un 38% desconeixen la malaltia, este percentatge ha millorat des de la implantació del Pla de

• Actuaciones orientadas sobre la prevención primaria, prevención secundaria, fase aguda y fase de secuelas.

Líneas de Actuación

5.2.4.2.A.1. Crear unidades de gestión del ictus multidisciplinares a propuesta de la gestión del Departamento de Salud.

5.2.4.2.A.2. Realizar campañas de concienciación a los profesionales sanitarios sobre la importancia del tratamiento preventivo antitrombótico (o antiagregante si hay contraindicación) en los pacientes con fibrilación aislada y mayores de 65 años para la prevención primaria del ictus en atención primaria.

5.2.4.2.A.3. Realizar un plan de educación para la salud sobre prevención primaria del ictus y sobre el reconocimiento de signos de alarma de ictus dirigidos a la población general.

5.2.4.2.A.4. Identificar, mediante estudio epidemiológico, los factores de riesgo de ictus, para su prevención primaria, en la población de la Comunidad Valenciana, especialmente en mujeres.

5.2.4.2.A.5. Diseñar e implantar un programa de control de la prevención secundaria del ictus mediante el control estricto de los factores de riesgo vascular y el cumplimiento de la medicación preventiva (antiagregación o anticoagulación) de los pacientes.

5.2.4.2.A.6. Iniciar precozmente la rehabilitación en la fase aguda del ictus.

5.2.4.2.A.7. Definir protocolos de actuación intrahospitalaria para la fase aguda del ictus.

5.2.4.2.A.8. Lograr una organización de la asistencia urgente a la hemorragia subaracnoidea mediante la identificación de los centros de referencia y los sistemas de derivación.

5.2.4.2.A.9. Diseñar e implantar un programa de información reglada dirigida a pacientes, familiares y cuidadores sobre el ictus, durante la fase aguda de hospitalización o inmediatamente después a la misma.

5.2.4.2.A.10. Mejorar la actuación compartida entre atención primaria y especializada y mejorar y aumentar la atención social a domicilio de los pacientes con secuelas por ictus.

5.2.4.2.A.11. Desarrollar la composición multidisciplinar en las Unidades de Hospitalización a Domicilio ya existentes para la atención integral del paciente con ictus y dependencia.

5.2.4.2.A.12. Garantizar plazas en centros de día para enfermos con secuelas de ictus con el objetivo de mantener la independencia funcional alcanzada durante su vinculación a la Unidad Multidisciplinar de Rehabilitación del Ictus.

5.2.4.2.A.13. Protocolizar junto con la atención social externa el alta de los pacientes con ictus.

5.2.4.2.A.14. Realizar la valoración, mediante un protocolo, del domicilio y del entorno sociofamiliar de los pacientes que han sufrido un ictus y que al alta hospitalaria presentan algún déficit neurológico, por los servicios de asistencia social y los de rehabilitación, para conseguir la máxima autonomía posible del paciente.

5.2.4.2.A.15. Desarrollar programas de formación dirigidos al voluntariado y a los cuidadores.

5.2.5. Diabetes

Plan de diabetes de la comunidad valenciana

La Diabetes Mellitus constituye un problema sanitario de primera magnitud a nivel mundial, especialmente en los países más desarrollados. La dimensión del problema, se refleja en la especial atención que se le dedica en los programas de salud.

En 1995, la Generalitat, tomando en consideración las recomendaciones de la Declaración de San Vicente y de la Oficina Europea de la OMS, dicta el Decreto 74/1995, donde se establece el «Plan para la Asistencia Integral del Paciente Diabético en la Comunidad Valenciana» y se implanta a partir de 1996.

Se basa en el reconocimiento de la magnitud del problema de la diabetes, porque afecta entre un 6 y un 10% de los ciudadanos de nuestra Comunidad Valenciana (prevalencia elevada), es la quinta causa de muerte y genera costes elevados.

Aunque no disponemos de estudios epidemiológicos en nuestra Comunidad, si tomamos como referencia otros estudios regionales, la media es del 8,5%, y con los datos poblacionales del Instituto Valenciano de Estadística correspondientes a 2003, podemos estimar una prevalencia de unos 380.025, de los que hasta un 38% desconocen la enfermedad, este porcentaje ha mejorado desde implantación del Plan

Diabetis i amb la campanya realitzada per Conselleria de Sanitat de reconeixements a persones majors de 40 anys. Si se seguixen les previsions de l'OMS per a l'any 2025, la població diabètica superarà el mig milió.

La diabetis és una de les malalties cròniques que més creixerà en els pròxims anys, a causa de l'increment d'incidència (canvis alimentaris i estil de vida) i a la disminució de la mortalitat.

Un altra dada a tindre en compte, és que la freqüència augmenta amb l'edat i a la nostra Comunitat, el 16,8% dels ciutadans tenen més de 65 anys.

La diabetis tipus 2 constituïx més del 90% de tots els casos d'esta malaltia.

La prevalència de diabetis gestacional a Espanya, aconseguix fins a un 12% de tots els embarassos.

Descripció del pla de diabetis

A principi del 2001, la Conselleria de Sanitat i el seu equip directiu, es va proposar completar l'estructura bàsica del Pla de Diabetis i si era possible millorar-lo, amb la finalitat de:

Proporcionar una assistència de qualitat, integral i humanitzada. El concepte de qualitat, pressuposa una millora contínua en els nivells d'actuació, tant en mitjans tècnics com en qualitat percebuda pel mateix pacient.

Priorització sèptima en el Pla de Salut 2001-2004.

• Dotar de recursos humans i materials, per a acreditar les Unitats de Diabetis en els Departament de Salut que no en disposen.

• Fomentar l'educació diabetològica, amb la finalitat de comprometre els pacients i familiars en l'atenció i tractament de la malaltia, amb el suport de l'equip sanitari.

Objectius generals

5.2.5.OG.1. Millorar la qualitat assistencial de les persones amb diabetis, per a mantindre la salut i aconseguir una expectativa de vida normal, tant en qualitat com en duració.

5.2.5.OG.2. Reduir la morbimortalitat de la diabetis i les complicacions d'esta.

Objectius específics

5.2.5.OE.1. Desenvolupar estratègies de prevenció primària dirigides a persones de risc.

5.2.5.OE.2. Valorar la prevalència de diabetis i de les complicacions d'esta.

5.2.5.OE.3. Establir protocols des de la Unitat de Diabetis per al control adequat i seguiment dels pacients amb diabetis, així com de la prevenció de les complicacions agudes i cròniques.

5.2.5.OE.4. Aconseguir l'assistència integral al xiquet diabètic.

5.2.5.OE.5. Consultes interdisciplinàries que assumisquen el control de la diabètica embarassada, diagnòstic precoç i tractament de la diabetis gestacional.

5.2.5.OE.6. Potenciar l'educació diabetològica, com a arma terapèutica i de millora de qualitat de vida.

5.2.5.OE.7. Programes de rehabilitació en cas de complicacions greus i als impedits.

5.2.5.OE.8. Comptar amb recursos humans i materials adequats i suficients per a aconseguir una assistència de qualitat personalitzada i humana.

5.2.5.OE.9. Reduir el cost sanitari i individual (directe i indirecte).

5.2.5.OE.10. Promocionar i donar suport a projectes d'investigació diabetològica.

Objectius del II Pla de Salut:

Objectiu 48: Augmentar el diagnòstic de la diabetis a fi de reduir la diabetis desconeguda en un 25%.

Objectiu 49: Disminuir la morbiditat de malalties cròniques associades a la diabetis:

– Ceguesa per retinopatia diabètica en un 25%
– Amputacions per peu diabètic en un 25%.
– Infart agut de miocardi en un 10%.
– Insuficiència renal terminal per nefropatia diabètica en 10%.

Objectiu 50: Consolidar unitats de diabetis ocular en tots els hospitals de la Comunitat Valenciana, i cribatge de diabetis ocular en tots els Departament de Salut, en l'àmbit d'atenció primària.

de Diabetes y con la campaña realizada por Conselleria de Sanidad de reconocimientos a personas mayores de 40 años. Siguiendo las previsiones de la OMS para el año 2025, la población diabética superará el medio millón.

La diabetes es una de las enfermedades crónicas que más crecerá en los próximos años, debido al incremento de incidencia (cambios alimentarios y estilo de vida) y a la disminución de la mortalidad.

Otro dato a tener en cuenta, es que la frecuencia aumenta con la edad y en nuestra Comunidad, el 16,8% de los ciudadanos tienen más de 65 años.

La diabetes tipo 2 constituye más del 90% de todos los casos de esta enfermedad.

La prevalencia de diabetes gestacional en España, alcanza hasta un 12% de todos los embarazos.

Descripción del plan de diabetes

A principios del 2001, la Conselleria de Sanidad y su equipo directivo, se propuso completar la estructura básica del Plan de Diabetes y si era posible mejorarlo, con la finalidad de:

Proporcionar una asistencia de calidad, integral y humanizada. El concepto de calidad, presupone una mejora continua en los niveles de actuación, tanto en medios técnicos como en calidad percibida por el propio paciente.

Priorización séptima en el Plan de Salud 2001-2004.

• Dotar de recursos humanos y materiales, para acreditar las Unidades de Diabetes en los Departamentos de Salud que no disponen de ellas.

• Fomentar la educación diabetológica, con la finalidad de de comprometer a los pacientes y familiares en el cuidado y tratamiento de la enfermedad, apoyados por el equipo sanitario.

Objetivos generales

5.2.5.OG.1. Mejorar la calidad asistencial de las personas con diabetes, para mantener la salud y conseguir una expectativa de vida normal, tanto en calidad como en duración.

5.2.5.OG.2. Reducir la morbimortalidad de la diabetes y sus complicaciones.

Objetivos Específicos

5.2.5.OE.1. Desarrollar estrategias de prevención primaria dirigidas a personas de riesgo.

5.2.5.OE.2. Valorar la prevalencia de diabetes y de sus complicaciones.

5.2.5.OE.3. Establecer protocolos desde la Unidad de Diabetes para el control adecuado y seguimiento de los pacientes con diabetes, así como de la prevención de las complicaciones agudas y crónicas.

5.2.5.OE.4. Lograr la asistencia integral al niño diabético.

5.2.5.OE.5. Consultas interdisciplinarias que asuman el control de la diabética embarazada, diagnóstico precoz y tratamiento de la diabetes gestacional.

5.2.5.OE.6. Potenciar la educación diabetológica, como arma terapéutica y de mejora de calidad de vida.

5.2.5.OE.7. Programas de rehabilitación en caso de complicaciones graves y a los impedidos.

5.2.5.OE.8. Contar con recursos humanos y materiales adecuados y suficientes para conseguir una asistencia de calidad personalizada y humana.

5.2.5.OE.9. Reducir el coste sanitario e individual (directo e indirecto).

5.2.5.OE.10. Promocionar y apoyar proyectos de investigación diabetológica.

Objetivos del II Plan de Salud

Objetivo 48: Aumentar el diagnóstico de la diabetes con objeto de reducir la diabetes desconocida en un 25%.

Objetivo 49: Disminuir la morbilidad de enfermedades crónicas asociadas a la diabetes:

– Ceguera por retinopatía diabética en un 25%
– Amputaciones por pie diabético en un 25%.
– Infarto agudo de miocardio en un 10%.
– Insuficiencia renal terminal por nefropatía diabética en 10%.

Objetivo 50: Consolidar unidades de diabetes ocular en todos los hospitales de la Comunidad Valenciana, y cribaje de diabetes ocular en todos los Departamentos de Salud, en el ámbito de atención primaria.

Objectiu 51: Disminuir la mortalitat per malaltia cardiovascular i cerebrovascular en la població diabètica en un 10%.

Objectiu 52: Realitzar un programa estructurat d'educació diabetològica, en tots els centres de Salut i hospitals de la Comunitat Valenciana.

5.2.6. Càncer. Pla oncològic de la Comunitat Valenciana

Cada any unes 15.000 persones són diagnosticades de càncer a la Comunitat Valenciana i cada any al voltant de 8.000 persones moren per esta malaltia. El càncer és una de les malalties que més morts provoca, per la qual cosa ha de ser una de les prioritats més importants del nostre sistema sanitari.

D'altra banda, l'establiment d'una sèrie de mesures preventives, diagnòstiques i terapèutiques, pot dur-nos a molt bons resultats en la lluita contra esta malaltia. A més, els avanços científics produïts en el camp de la biologia molecular i de la genètica estan produint avanços lents, però molt importants, en la milloria dels coneixements sobre el càncer i en la forma de tractar-lo.

En este context, la Conselleria de Sanitat va elaborar el Pla Oncològic de la Comunitat Valenciana l'any 2002, basant-se en les recomanacions de l'informe de l'OMS sobre els Programes Nacionals de Lluita contra el Càncer, i del Llibre Blanc de l'Oncologia a Espanya, el I Pla de Salut de la Comunitat Valenciana, i l'experiència acumulada per tots els professionals implicats. Este Pla recull les prioritats d'acció de la Conselleria de Sanitat en el període 2002-2006 en els diferents àmbits: sistemes d'informació, prevenció primària, prevenció secundària, assistència sanitària, formació i investigació; a fi de disminuir este problema de salut, millorar la qualitat de vida i augmentar els anys viscuts sense incapacitat pels ciutadans de la Comunitat Valenciana.

El càncer és un procés en l'origen del qual poden trobar-se elements de l'entorn, incloent-hi l'ambient laboral, socials, de forma de vida (dieta, activitat física, conductes de risc) i l'assistència (diagnòstic, tractament i suport) requerix un important esforç d'integració de disciplines. El Pla Oncològic de la Comunitat Valenciana (Orde de 29 de gener de 2004, de la Conselleria de Sanitat, per la qual es regula el Pla Oncològic de la Comunitat Valenciana, DOGV núm. 4.691, de 13 de febrer de 2004) ha creat la Comissió Tècnica que integra diferents professionals i representants dels diferents camps per a l'abordatge del càncer.

Descripció del pla oncològic

El Pla recull una anàlisi de l'impacte del càncer a la nostra Comunitat, basat en la mortalitat, incidència i demanda assistencial a què dóna lloc.

Analitza les línies de desenvolupament dels sistemes d'informació oncològics, amb especial referència als sistemes de registre de tumors.

Planteja les relacions entre diversos factors de risc i càncer i establix els objectius i les accions relacionats amb la prevenció primària del càncer.

Proposa incrementar la prevenció secundària del càncer, és a dir, el diagnòstic precoç sobre aquells tumors en els quals este tipus d'estratègies repercutixen en una disminució de la mortalitat.

En el camp de l'assistència sanitària al pacient oncològic, les línies mestres del Pla es dirigixen a l'organització i planificació dels recursos assistencials, la integració de l'atenció sanitària prestada en diferents punts del sistema, i l'èmfasi en el seu caràcter multidisciplinari. Menciona especialment l'atenció al xiquet amb càncer per les característiques diferencials que requerixen una alta especialització dels equips.

El pla aposta per accions encaminades a la millora en la qualitat de vida dels pacients i els seus cuidadors, el suport psicològic en certes fases clau de la malaltia i les cures pal·liatives. La intervenció de voluntariat i associacions exercix un paper creixent que es veu reflectit també en este Pla.

Per a millorar les possibilitats d'èxit es basa en actuacions de formació de professionals i investigació, que asseguren la incorporació contínua d'èxits en prevenció, diagnòstic, tractament.

Objectius generals

5.2.6.OG.1. Disminuir la incidència del càncer.

Objetivo 51: Disminuir la mortalidad por enfermedad cardiovascular y cerebrovascular en la población diabética en un 10%.

Objetivo 52: Realizar un programa estructurado de educación diabetológica, en todos los Centros de Salud y Hospitales de la Comunidad Valenciana.

5.2.6. Cáncer. Plan oncológico de la Comunidad Valenciana

Cada año unas 15.000 personas son diagnosticadas de cáncer en la Comunidad Valenciana y cada año alrededor de 8.000 personas mueren por esta enfermedad. El cáncer es una de las enfermedades que más muertes provoca por lo que debe ser una de las prioridades más importantes de nuestro sistema sanitario.

Por otra parte, el establecimiento de una serie de medidas preventivas, diagnósticas y terapéuticas, puede llevarnos a muy buenos resultados en la lucha contra esta enfermedad. Además, los avances científicos producidos en el campo de la biología molecular y de la genética están produciendo avances lentos, pero muy importantes, en la mejoría de los conocimientos sobre el cáncer y en su forma de tratarlo.

En este contexto la Conselleria de Sanidad elaboró el Plan Oncológico de la Comunidad Valenciana en el año 2002, basándose en las recomendaciones del informe de la OMS sobre los Programas Nacionales de Lucha contra el Cáncer, y del Libro Blanco de la Oncología en España, el I Plan de Salud de la Comunidad Valenciana, y la experiencia acumulada por todos los profesionales implicados. Este Plan recoge las prioridades de acción de la Conselleria de Sanidad en el periodo 2002-2006 en los diferentes ámbitos: sistemas de información, prevención primaria, prevención secundaria, asistencia sanitaria, formación e investigación; con el fin de disminuir este problema de salud, mejorar la calidad de vida y aumentar los años vividos sin incapacidad por los ciudadanos de la Comunidad Valenciana.

El cáncer es un proceso en cuyo origen pueden encontrarse elementos del entorno, incluyendo el ambiente laboral, sociales, de modo de vida (dieta, actividad física, conductas de riesgo) y su asistencia (diagnóstico, tratamiento y soporte) requiere un importante esfuerzo de integración de disciplinas. El Plan Oncológico de la Comunidad Valenciana (Orden de 29 de enero de 2004, de la Conselleria de Sanidad por la que se regula el Plan Oncológico de la Comunidad Valenciana, DOGV Núm. 4691 de 13 de febrero de 2004) ha creado la Comisión Técnica que integra a diferentes profesionales y representantes de los diferentes campos para el abordaje del cáncer.

Descripción del plan oncológico

El Plan recoge un análisis del impacto del cáncer en nuestra Comunidad, basado en la mortalidad, incidencia y demanda asistencial a que da lugar.

Analiza las líneas de desarrollo de los sistemas de información oncológicos, con especial referencia los sistemas de registro de tumores.

Plantea las relaciones entre diversos factores de riesgo y cáncer y establece los objetivos y acciones relacionadas con la prevención primaria del cáncer

Propone incrementar la prevención secundaria del cáncer, es decir el diagnóstico precoz sobre aquellos tumores el los que este tipo de estrategias repercuten en una disminución de la mortalidad.

En el campo de la asistencia sanitaria al paciente oncológico, las líneas maestras del Plan se dirigen a la organización y planificación de los recursos asistenciales, la integración de la atención sanitaria prestada en diferentes puntos del sistema, y el énfasis en su carácter multidisciplinar. Menciona especialmente la atención al niño con cáncer por sus características diferenciales que requieren una alta especialización de los equipos.

El plan apuesta por acciones encaminadas a la mejora en la calidad de vida de los pacientes y sus cuidadores, el apoyo psicológico en ciertas fases clave de la enfermedad y los cuidados paliativos. La intervención de voluntariado y asociaciones desempeña un papel creciente que se ve reflejado también en este Plan.

Para mejorar las posibilidades de éxito se apoya en actuaciones de formación de profesionales e investigación, que aseguren la incorporación continua de logros en prevención, diagnóstico, tratamiento.

Objetivos generales

5.2.6.OG.1. Disminuir la incidencia del cáncer.

5.2.6.OG.2. Disminuir la mortalitat per tumors malignes.

5.2.6.OG.3. Millorar la qualitat de vida dels pacients amb diagnòstic de càncer.

Objectius específics

5.2.6.OE.1. Millorar els Sistemes d'Informació Oncològica a la Comunitat Valenciana.

5.2.6.OE.2. Realitzar activitats de prevenció primària enfront d'aquells factors de risc en què l'evidència científica haja demostrat la seua eficàcia (tabac, dieta, alcohol, etc.).

5.2.6.OE.3. Desenvolupar activitats de prevenció secundària en aquells tumors en què l'evidència científica demostre la seua eficàcia.

5.2.6.OE.4. Planificar els recursos per a proporcionar una assistència sanitària integral i multidisciplinària.

5.2.6.OE.5. Minimitzar els temps d'actuació diagnòstica en els malalts amb càncer.

5.2.6.OE.6. Potenciar els Programes de Cures Pal·liatives.

5.2.6.OE.7. Promoure el desenvolupament d'accions per al suport psicosocial dels pacients amb càncer i els seus familiars.

Objectius del II Pla de Salut

Objectiu 53: Desenvolupar el Sistema d'Informació Oncològic a la Comunitat Valenciana.

Objectiu 54: Encoratjar la població a consumir dietes variades i adequades, amb una important proporció en aliments d'origen vegetal.

Objectiu 55: Millorar la informació disponible sobre la salut laboral i càncer, a través de distintes fonts, especialment per mitjà dels mapes de risc laboral i previndre els riscos laborals evitant l'exposició dels treballadors a carcinògens i desenvolupant programes de control de carcinògens en l'ambient laboral d'especial rellevància.

Objectiu 56: Millorar aquells aspectes que influïsquen no sols en l'augment de la supervivència de les dones amb càncer de mama, sinó també en la qualitat de vida.

Objectiu 57: Incrementar les actuacions de prevenció primària i secundària en grups de risc a través del desenvolupament dels programes de Consell Genètic en càncer.

Objectiu 58: Incrementar el diagnòstic precoç de càncer de còlon en grups de risc, segons l'evidència científica disponible en l'actualitat.

Objectiu 59: Millorar la informació i comunicació amb el pacient oncològic i l'entorn familiar i potenciar la participació social a través de les activitats del voluntariat.

5.2.7. Malalties neurodegeneratives. Demències

Objectius generals

5.2.7.OG.1. Disminuir l'impacte de les demències incrementant la labor preventiva i assistencial dels recursos sanitaris i socials.

5.2.7.OG.2. Desenvolupar un model integral i integrat per tots els nivells assistencials d'atenció a les malalties neurodegeneratives.

Objectius específics

5.2.7.OE.1. Desenvolupar de manera gradual els recursos assistencials i establir els mecanismes de coordinació necessaris.

5.2.7.OE.2. Incorporar la formació com a ferramentes de millora contínua de l'atenció als malalts amb malalties neurodegeneratives, tant als professionals com a les famílies i al voluntariat.

Objectius del II Pla de Salut

Objectiu 60: Crear en els departaments de Salut, unitats funcionals multidisciplinàries per a l'atenció de la malaltia d'Alzheimer, altres demències i les malalties neurodegeneratives més prevalents, especialment malaltia de Parkinson, esclerosi lateral amiotròfica i esclerosi múltiple.

Els eixos de la matriu de Haddon plantejats pel grup per a la determinació de les línies d'actuació en les demències van ser:

• Actuacions sobre el nivell preventiu (persones sanes); nivell d'afectació lleu (alteracions cognitives sense demència); nivell moderat (dependència per a activitats complexes instrumentals); i nivell avançat (dependència per a activitats bàsiques).

• Actuacions orientades sobre els factors personals; de l'entorn pròxim (casa i família o convivents); infraestructura sanitària, social i població; i sistema organitzador i legislatiu.

5.2.6.OG.2. Disminuir la mortalidad por tumores malignos.

5.2.6.OG.3. Mejorar la calidad de vida de los pacientes con diagnóstico de cáncer.

Objetivos específicos

5.2.6.OE.1. Mejorar los Sistemas de Información Oncológica en la Comunidad Valenciana.

5.2.6.OE.2. Realizar actividades de prevención primaria frente a aquellos factores de riesgo en los que la evidencia científica haya demostrado su eficacia (tabaco, dieta, alcohol, etc.).

5.2.6.OE.3. Desarrollar actividades de prevención secundaria en aquellos tumores en que la evidencia científica demuestre su eficacia.

5.2.6.OE.4. Planificar los recursos para proporcionar una asistencia sanitaria integral y multidisciplinar.

5.2.6.OE.5. Minimizar los tiempos de actuación diagnóstica en los enfermos con cáncer.

5.2.6.OE.6. Potenciar los Programas de Cuidados Paliativos.

5.2.6.OE.7. Promover el desarrollo de acciones para el apoyo psicosocial de los pacientes con cáncer y sus familiares.

Objetivos del II Plan de Salud

Objetivo 53: Desarrollar el Sistema de Información Oncológico en la Comunidad Valenciana.

Objetivo 54: Alentar a la población a consumir dietas variadas y adecuadas, con una importante proporción en alimentos de origen vegetal.

Objetivo 55: Mejorar la información disponible sobre la salud laboral y cáncer, a través de distintas fuentes, especialmente mediante los mapas de riesgo laboral y prevenir los riesgos laborales evitando la exposición de los trabajadores a carcinógenos y desarrollando programas de control de carcinógenos en el ambiente laboral de especial relevancia.

Objetivo 56: Mejorar aquellos aspectos que influyan no sólo en el aumento de la supervivencia de las mujeres con cáncer de mama, sino también en su calidad de vida.

Objetivo 57: Incrementar las actuaciones de prevención primaria y secundaria en grupos de riesgo a través del desarrollo de los programas de Consejo Genético en cáncer.

Objetivo 58: Incrementar el diagnóstico precoz de cáncer de colon en grupos de riesgo según la evidencia científica disponible en la actualidad.

Objetivo 59: Mejorar la información y comunicación con el paciente oncológico y su entorno familiar y potenciar la participación social a través de las actividades del voluntariado.

5.2.7. Enfermedades neurodegenerativas. Demencias

Objetivos Generales

5.2.7.OG.1. Disminuir el impacto de las demencias incrementando la labor preventiva y asistencial de los recursos sanitarios y sociales.

5.2.7.OG.2. Desarrollar un modelo integral e integrado por todos los niveles asistenciales de atención a las enfermedades neurodegenerativas.

Objetivos Específicos

5.2.7.OE.1. Desarrollar de manera gradual los recursos asistenciales, estableciendo los mecanismos de coordinación necesarios.

5.2.7.OE.2. Incorporar la formación como herramientas de mejora continua de la atención a los enfermos con enfermedades neurodegenerativas, tanto a los profesionales como a las familias y al voluntariado.

Objetivos del II Plan de Salud

Objetivo 60: Crear en los Departamentos de Salud, unidades funcionales multidisciplinares para la atención de la enfermedad de Alzheimer, otras demencias y las enfermedades neurodegenerativas más prevalentes, especialmente enfermedad de Parkinson, esclerosis lateral amiotrófica y esclerosis múltiple.

Los ejes de la matriz de Haddon planteados por el grupo para la determinación de las líneas de actuación en las demencias fueron:

• Actuaciones sobre el nivel preventivo (personas sanas); nivel de afectación leve (alteraciones cognitivas sin demencia); nivel moderado (dependencia para actividades complejas instrumentales); y nivel avanzado (dependencia para actividades básicas).

• Actuaciones orientadas sobre los factres personales; del entorno próximo(casa y familia o convivientes); infraestructura sanitaria, social y población; y sistema organizativo y legislativo.

Línies d'actuació

5.2.7.A.1. Estimular la participació en la vida social i en els centres especials d'Atenció a Majors, dels majors de 65 anys d'edat, i especialment d'aquelles persones que presenten pèrdua de memòria.

5.2.7.A.2. Dissenyar programes específics per a l'atenció social urgent preventiva per als casos de pacients amb demència amb alta vulnerabilitat familiar o amb claudicació familiar.

5.2.7.A.3. Realitzar una campanya de sensibilització i implantar un programa de formació, entre els professionals d'atenció primària, sobre la importància del control dels factors de risc vascular per a la prevenció de la demència i del diagnòstic precoç.

5.2.7.A.4. Realitzar programes específics de coordinació i coresponsabilitat assistencial (entre Atenció Primària, Atenció Especialitzada i Atenció Social) dirigits a pacients amb malalties neurodegeneratives.

5.2.7.A.5. Establir un sistema d'informació sobre els recursos socials disponibles per als pacients amb malalties neurodegeneratives.

5.2.7.A.6. Implantar programes d'informació i formació multidisciplinària i sistemàtica a cuidadors de pacients amb malalties neurodegeneratives (malaltia d'Alzheimer i altres demències, malaltia de Parkinson, esclerosi lateral amiotròfica, esclerosi múltiple i malalties neuromusculars).

5.2.7.A.7. Flexibilitzar i augmentar les ajudes tècniques disponibles als afectats per malalties neurodegeneratives i adaptar-les de manera individualitzada a les seues necessitats.

5.2.7.A.8. Incrementar la rehabilitació continuada des del diagnòstic per als afectats per malalties neuromusculars.

5.2.7.A.9. Incrementar i millorar l'accessibilitat als programes de rehabilitació cognitiva i teràpia ocupacional en centres de dia per a pacients amb demència lleu o moderada.

5.2.7.A.10. Implantar programes d'estimulació cognitiva per a la població amb deteriorament cognitiu lleu a moderat, amb una major accessibilitat, i utilitzant per a això tot tipus de recursos disponibles (centre de salut, locals municipals, locals d'associacions, centres de dia, etc.).

5.2.7.A.11. Potenciar les associacions de familiars de malalts amb malalties neurodegeneratives.

5.2.8. VIH/SIDA

Objectius generals

5.2.8.OG.1. Reduir la incidència de la infecció per VIH i potenciar la prevenció de la transmissió.

5.2.8.OG.2. Augmentar la supervivència i la qualitat de vida de les persones afectades per VIH/Sida.

Objectius específics

5.2.8.OE.1. Fomentar hàbits i habilitats per a la promoció i protecció de la salut en relació al VIH/Sida, especialment en l'àmbit escolar.

5.2.8.OE.2. Potenciar el diagnòstic de la infecció per VIH en població amb pràctiques de risc.

5.2.8.OE.3. Afavorir la coordinació i comunicació dels distints nivells d'atenció sanitària, psicològica, social i laboral.

5.2.8.OE.4. Millorar el compliment del tractament amb antiretrovirals i de les mesures preventives.

5.2.8.OE.5. Fomentar la prevenció primària en VIH/Sida.

5.2.8.OE.6. Fomentar la prevenció secundària en VIH/Sida.

5.2.8.OE.7. Millorar la formació dels professionals sanitaris en VIH/Sida.

5.2.8.OE.8. Coordinar les institucions en la lluita contra el VIH/Sida

Objectius del II Pla de Salut

Objectiu 61: Intensificar les mesures preventives per a frenar la taxa de transmissió sexual de VIH.

Objectiu 62: Mantindre la tendència descendent de la transmissió sanguínia de VIH.

Objectiu 63: Mantindre la tendència descendent de la taxa de transmissió vertical de VIH.

Els eixos de la matriu de Haddon plantejats pel grup per a la determinació de les línies d'actuació en la infecció per VIH/Sida van ser:

Líneas de actuación

5.2.7.A.1. Estimular la participación en la vida social y en los Centros Especiales de Atención a Mayores, de los mayores de 65 años de edad, y especialmente de aquellas personas que presentan pérdida de memoria.

5.2.7.A.2. Diseñar programas específicos para la atención social urgente preventiva para los casos de pacientes con demencia con alta vulnerabilidad familiar o con claudicación familiar.

5.2.7.A.3. Realizar una campaña de sensibilización e implantar un programa de formación, entre los profesionales de atención primaria, sobre la importancia del control de los factores de riesgo vascular para la prevención de la demencia y del diagnóstico precoz.

5.2.7.A.4. Realizar programas específicos de coordinación y corresponsabilidad asistencial (entre Atención Primaria, Atención Especializada y Atención Social) dirigidos a pacientes con enfermedades neurodegenerativas.

5.2.7.A.5. Establecer un sistema de información sobre los recursos sociales disponibles para los pacientes con enfermedades neurodegenerativas.

5.2.7.A.6. Implantar programas de información y formación multidisciplinar y sistemática a cuidadores de pacientes con enfermedades neurodegenerativas (Enfermedad de Alzheimer y otras demencias, Enfermedad de Parkinson, esclerósis lateral amiotrófica, esclerósis múltiple y enfermedades neuromusculares).

5.2.7.A.7. Flexibilizar y aumentar las ayudas técnicas disponibles a los afectados por enfermedades neurodegenerativas adaptándolas de forma individualizada a sus necesidades.

5.2.7.A.8. Incrementar la rehabilitación continuada desde el diagnóstico para los afectados por enfermedades neuromusculares.

5.2.7.A.9. Incrementar y mejorar la accesibilidad a los programas de rehabilitación cognitiva y terapia ocupacional en Centros de Día para pacientes con demencia leve o moderada.

5.2.7.A.10. Implantar programas de estimulación cognitiva para la población con deterioro cognitivo leve a moderado, con una mayor accesibilidad, y utilizando para ello todo tipo de recursos disponibles (centro de salud, locales municipales, locales de asociaciones, centros de día, etc).

5.2.7.A.11. Potenciar las asociaciones de familiares de enfermos con enfermedades neurodegenerativas.

5.2.8. VIH/SIDA

Objetivos Generales

5.2.8.OG.1. Reducir la incidencia de la infección por VIH, potenciando la prevención de la transmisión.

5.2.8.OG.2. Aumentar la supervivencia y calidad de vida de las personas afectadas por VIH/Sida.

Objetivos Específicos

5.2.8.OE.1. Fomentar hábitos y habilidades para la promoción y protección de la salud en relación al VIH/Sida, especialmente en el ámbito escolar.

5.2.8.OE.2. Potenciar el diagnóstico de la infección por VIH en población con prácticas de riesgo.

5.2.8.OE.3. Favorecer la coordinación y comunicación de los distintos niveles de atención sanitaria, psicológica, social y laboral.

5.2.8.OE.4. Mejorar el cumplimiento del tratamiento con antirretrovirales y de las medidas preventivas.

5.2.8.OE.5. Fomentar la prevención primaria en VIH/Sida.

5.2.8.OE.6. Fomentar la prevención secundaria en VIH/Sida.

5.2.8.OE.7. Mejorar la formación de los profesionales sanitarios en VIH/Sida.

5.2.8.OE.8. Coordinar a las instituciones en la lucha contra el VIH/Sida

Objetivos del II Plan de Salud

Objetivo 61: Intensificar las medidas preventivas para frenar la tasa de transmisión sexual de VIH.

Objetivo 62: Mantener la tendencia descendente de la transmisión sanguínea de VIH.

Objetivo 63: Mantener la tendencia descendente de la tasa de transmisión vertical de VIH.

Los ejes de la matriz de Haddon planteados por el grupo para la determinación de las líneas de actuación en la infección por VIH/Sida fueron:

• Actuacions sobre població no afectada; població infectada per VIH i població malalta de Sida.

• Actuacions orientades a reduir la incidència de la infecció; l'impacte negatiu personal de la infecció; l'impacte social de l'epidèmia i mobilitzar esforços per a la lluita contra la Sida.

Línies d'actuació

5.2.8.A.1. Incrementar les activitats informatives, relacionades amb la prevenció del VIH/Sida i la promoció de l'ús del preservatiu, dirigides a la població general, dones i col·lectius específics.

5.2.8.A.2. Millorar la informació que s'oferix sobre el VIH a l'escola, per mitjà de la implantació d'un programa d'educació per a la salut afectivosexual.

5.2.8.A.3. Incrementar el nombre d'usuaris atesos en els programes d'intercanvi de xeringues.

5.2.8.A.4. Incrementar la coordinació dels centres d'Informació i Prevenció de la Sida amb els dispositius assistencials.

5.2.8.A.5. Promocionar el diagnòstic de la infecció per VIH en atenció primària.

5.2.8.A.6. Coordinar les actuacions del sistema sanitari per a incrementar l'adherència terapèutica.

5.2.9. Vigilància en salut de problemes emergents

5.2.9.1. Hemovigilància

Objectius generals

5.2.9.1.OG.1. Disminuir els efectes adversos dels processos transfusionals.

Objectius específics

5.2.9.1.OE.2. Millorar la detecció, el registre i l'anàlisi de la informació relativa als efectes adversos de la transfusió de sang.

Objectius del II Pla de Salut

Objectiu 64. Millorar els sistemes d'Hemovigilància i invertir en noves tècniques.

Línies d'actuació

5.2.9.1.A.1. Incloure com a criteri per a la inscripció en el Registre de Centres Sanitaris l'obligatorietat de participar activament en el Sistema d'Hemovigilància de la Conselleria de Sanitat.

5.2.9.1.A.2. Complementar el Sistema d'Hemovigilància de la Conselleria de Sanitat amb la realització d'una recerca activa dels efectes adversos de la transfusió de sang.

5.2.9.1.A.3. Adequar les proves de detecció i seguiment de malalties emergents en la sang donada.

5.2.9.2. Tuberculosi com a malaltia reemergent

Objectius generals

5.2.9.2.OG.1. Disminuir la incidència de la tuberculosi.

Objectius específics

5.2.9.2.OE.1. Millorar la prevenció i curació de la malaltia.

5.2.9.2.OE.2. Millorar l'estudi de contactes i seguiment dels pacients amb tuberculosi.

Objectius del II Pla de Salut

Objectiu 65: Disminuir la incidència de tuberculosi en un 6% a l'any i aconseguir una proporció de curació per als casos de tuberculosi igual o superior al 90%.

Objectiu 66: Disminuir les taxes d'abandó dels tractaments antituberculosos per davall del 6%.

Objectiu 67: Aconseguir que el tractament directament observat en els casos de tuberculosi arribe al 10% dels casos.

Els eixos de la matriu de Haddon plantejats pel grup per a la determinació de les línies d'actuació en la patologia tuberculosa com a malaltia reemergent van ser:

• Actuacions de prevenció primària (persones infectades) i de prevenció secundària (persones malaltes).

• Actuacions sobre la persona, l'entorn pròxim (convivents, família, l'entorn llunyà (amics, treball) i sobre el sistema social.

Línies d'actuació

5.2.9.2. A.1. Realitzar diagnòstic precoç de tuberculosi en immigrants, VIH positius i davant de clínica compatible.

5.2.9.2. A.2. Disminuir en el tractament de la tuberculosi la demora total, la demora en la declaració i la demora a acudir als servicis assistencials:

• Demora total: temps transcorregut en dies des de l'inici de símptomes fins que inicia el tractament.

• Actuaciones sobre población no afectada; población infectada por VIH y población enferma de Sida.

• Actuaciones orientadas a reducir la incidencia de la infección; el impacto negativo personal de la infección; el impacto social de la epidemia y movilizar esfuerzos para la lucha contra el Sida.

Líneas de Actuación

5.2.8.A.1. Incrementar las actividades informativas, relacionadas con la prevención del VIH/Sida y la promoción del uso del preservativo, dirigidas a la población general, mujeres y colectivos específicos.

5.2.8.A.2. Mejorar la información que se ofrece sobre el VIH en la escuela, mediante la implantación de un programa de educación para la salud afectivo-sexual.

5.2.8.A.3. Incrementar el número de usuarios atendidos en los programas de intercambio de jeringuillas.

5.2.8.A.4. Incrementar la coordinación de los Centros de Información y Prevención del Sida con los dispositivos asistenciales.

5.2.8.A.5. Promocionar el diagnóstico de la infección por VIH en atención primaria.

5.2.8.A.6. Coordinar las actuaciones del sistema sanitario para incrementar la adherencia terapéutica.

5.2.9. Vigilancia en salud de problemas emergentes

5.2.9.1. Hemovigilancia

Objetivos Generales

5.2.9.1.OG.1. Disminuir los efectos adversos de los procesos transfusionales.

Objetivos Específicos

5.2.9.1.OE.2. Mejorar la detección, registro y análisis de la información relativa a los efectos adversos de la transfusión de sangre.

Objetivos del II Plan de Salud

Objetivo 64. Mejorar los sistemas de Hemovigilancia invirtiendo en nuevas técnicas.

Líneas de Actuación

5.2.9.1.A.1. Incluir como criterio para la inscripción en el Registro de Centros Sanitarios la obligatoriedad de participar activamente en el Sistema de Hemovigilancia de la Conselleria de Sanidad.

5.2.9.1.A.2. Complementar el Sistema de Hemovigilancia de la Conselleria de Sanidad con la realización de una búsqueda activa de los efectos adversos de la transfusión de sangre.

5.2.9.1.A.3. Adecuar las pruebas de detección y seguimiento de enfermedades emergentes en la sangre donada.

5.2.9.2. Tuberculosis como enfermedad reemergente

Objetivos Generales

5.2.9.2.OG.1. Disminuir la incidencia de la tuberculosis.

Objetivos Específicos

5.2.9.2.OE.1. Mejorar la prevención y curación de la enfermedad.

5.2.9.2.OE.2. Mejorar el estudio de contactos y seguimiento de los pacientes con tuberculosis.

Objetivos del II Plan de Salud

Objetivo 65: Disminuir la incidencia de tuberculosis en un 6% al año y alcanzar una proporción de curación para los casos de tuberculosis igual o superior al 90%.

Objetivo 66: Disminuir las tasas de abandono de los tratamientos antituberculosos por debajo del 6%.

Objetivo 67: Conseguir que el tratamiento directamente observado en los casos de tuberculosis llegue al 10% de los casos.

Los ejes de la matriz de Haddon planteados por el grupo para la determinación de las líneas de actuación en la patología tuberculosa como enfermedad reemergente fueron:

• Actuaciones de prevención primaria (personas infectadas) y de prevención secundaria (personas enfermas).

• Actuaciones sobre la persona, el entorno próximo (convivientes, familia, el entorno lejano (amigos, trabajo) y sobre el sistema social.

Líneas de Actuación

5.2.9.2. A.1. Realizar diagnóstico precoz de tuberculosis en inmigrantes, VIH positivos y ante clínica compatible.

5.2.9.2. A.2. Disminuir en el tratamiento de la tuberculosis la demora total, la demora en la declaración y la demora en acudir a los servicios asistenciales:

Demora total: Tiempo transcurrido en días desde el inicio de síntomas hasta que inicia el tratamiento.

• Demora en la declaració: temps transcorregut en dies des de la data del diagnòstic fins a la data de la declaració.

• Demora a acudir als servicis assistencials: temps transcorregut en dies entre la data d'inici de símptomes i la primera visita mèdica.

5.2.9.2.A.3. Realitzar l'estudi de sensibilitat al 100% dels casos diagnosticats de Tuberculosi amb cultiu positiu.

5.2.9.2.A.4. Estudi de contactes en convivents, quan es diagnostica un cas de tuberculosi o una infecció tuberculosa en un xiquet menor de 5 anys amb l'objectiu d'identificar el cas índex.

5.2.9.2.A.5. Realitzar l'estudi de contactes dels casos de tuberculosi bacil·lífers declarats i aconseguir l'estudi del 90% de contactes íntims del cas, superior al 70% dels contactes socials i superior al 60% dels contactes laborals i escolars.

5.2.9.2.A.6. Programa de tractament directament observat amb ajudes econòmiques (incentivació) dirigides a: immigrants sense recursos, sociopaties, indigents, transeünts.

5.2.9.2.A.7. Ajudes econòmiques i centres d'acollida per a malalts amb tuberculosi sense sostre mentres dure el tractament antituberculós.

5.2.9.2.A.8. Potenciar la investigació en tipificació genètica.

5.2.9.2.A.9. Tractament de la infecció tuberculosa latent en: coinfectats per Mycobacterium tuberculosi i VIH, persones recentment infectades, tuberculosi residual inactiva no tractada prèviament, infectats de tuberculosis portadors de silicosi, casos d'infecció recent en personal sanitari (per al qual es controlaran periòdicament per a detectar infecció recent), persones amb infecció tuberculosa, que seran sotmeses a immunodepressió.

5.2.9.2.A.10. Millorar l'adherència al tractament de la infecció tuberculosa latent amb actuacions especialment: sobre la família i sobre el grup d'immigrants, i crear la figura de l'agent sociosanitari.

5.2.9.2.A.11. Realitzar el tractament de la infecció tuberculosa latent en programa de tractament directament observat d'acord al consens de tuberculosi de 2002: en immigrants de països d'alta endèmia* infectats, que estiguen a Espanya menys de 5 anys, amb edat inferior a 35 anys, i que per les característiques socials presenten un alt risc de patir tuberculosi, i, a més, presenten sociopaties (marginació, etc.).

* Incidència de més de 100 casos per 100.000 habitants/any.

5.2.9.2.A.12. Realitzar quimioprofilaxi primària i tractament de la infecció tuberculosa latent sense límit d'edat, en convivents de malalts diagnosticats de tuberculosi bacil·lífera.

5.2.9.2.A.13. Programa de tractament directament observat, acompanyat de derivació de recursos econòmics i socials a: coinfectats per Mycobacterium tuberculosi i VIH, infectats per Mycobacterium tuberculosi en persones nouvingudes de països amb alta endèmia de tuberculosi, persones sense sostre infectats per Mycobacterium tuberculosi i amb alt risc de patir tuberculosi.

5.2.10. Malalties osteoarticulars. Pla per a la prevenció i control de l'osteoporosi a la Comunitat Valenciana

5.2.10.1. Malalties osteoarticulars

Objectius generals

5.2.10.1.OG.1. Disminuir la incidència i prevalència de la patologia osteoarticular.

5.2.10.1.OG.2. Millorar la qualitat de vida de les persones afectades per patologia osteoarticular.

Objectius específics

5.2.10.1.OE.1. Fomentar la promoció dels estils de vida saludables relacionats amb la patologia osteoarticular.

5.2.10.1.OE.2. Detecció precoç de la patologia osteoarticular en la infància i adolescència.

5.2.10.1.OE.3. Millorar la detecció, el seguiment i el tractament de les malalties osteoarticulars cròniques de major prevalència.

Objectius del II Pla de Salut

Objectiu 68: Implementar les guies d'actuació clínica per als processos osteoarticulars en cada Departament de Salut.

Objectiu 69: Millorar l'educació, el diagnòstic, el tractament i la investigació de l'osteoporosi.

Els eixos de la matriu de Haddon plantejats pel grup per a la determinació de les línies d'actuació en la patologia osteoarticular van ser:

• Demora en la declaración: Tiempo transcurrido en días desde la fecha del diagnóstico hasta la fecha de la declaración.

• Demora en acudir a los servicios asistenciales: Tiempo transcurrido en días entre la fecha de inicio de síntomas y la primera visita médica.

5.2.9.2.A.3. Realizar el estudio de sensibilidad al 100% de los casos diagnosticados de Tuberculosis con cultivo positivo.

5.2.9.2.A.4. Estudio de contactos en convivientes, cuando se diagnostica un caso de tuberculosis o una infección tuberculosa en un niño menor de 5 años con el objetivo de identificar el caso índice.

5.2.9.2.A.5. Realizar el estudio de contactos de los casos de tuberculosis bacilíferos declarados alcanzando el estudio del 90% de contactos íntimos del caso, superior al 70% de los contactos sociales y superior al 60% de los contactos laborales y escolares.

5.2.9.2.A.6. Programa de tratamiento directamente observado con ayudas económicas (incentivación) dirigidas a: Inmigrantes sin recursos, sociopatías, indigentes, transeúntes.

5.2.9.2.A.7. Ayudas económicas y centros de acogida para enfermos con Tuberculosis sin techo mientras dure el tratamiento antituberculoso.

5.2.9.2.A.8. Potenciar la investigación en tipificación genética.

5.2.9.2.A.9. Tratamiento de la infección tuberculosa latente en: coinfectados por Mycobacterium Tuberculosis y VIH, personas recientemente infectadas, tuberculosis residual inactiva no tratada previamente, infectados de tuberculosis portadores de silicosis, casos de infección reciente en personal sanitario (para lo que se controlarán periodicamente para detectar infección reciente), personas con infección tuberculosa, que van a ser sometidas a inmunodepresión.

5.2.9.2.A.10. Mejorar la adherencia al tratamiento de la infección tuberculosa latente con actuaciones especialmente: Sobre la familia y, sobre el grupo de inmigrantes, creando la figura del agente sociosanitario.

5.2.9.2.A.11. Realizar el tratamiento de la infección tuberculosa latente en programa de tratamiento directamente observado de acuerdo al consenso de tuberculosis de 2002: en inmigrantes de países de alta endemia* infectados, que llevan en España menos de 5 años, con edad inferior a 35 años, y que por las características sociales presentan un alto riesgo de padecer tuberculosis, y además presentan sociopatías (marginación, etc).

* Incidencia de más de 100 casos por 100.000 habitantes/año.

5.2.9.2.A.12. Realizar quimioprofilaxis primaria y tratamiento de la infección tuberculosa latente sin límite de edad, en convivientes de enfermos diagnosticados de tuberculosis bacilífera.

5.2.9.2.A.13. Programa de tratamiento directamente observado, acompañado de derivación de recursos económicos y sociales a: coinfectados por Mycobacterium Tuberculosis y VIH, infectados por Mycobacterium Tuberculosis en personas recién llegadas de países con alta endemia de tuberculosis, personas sin techo infectados por Mycobacterium Tuberculosis y con alto riesgo de padecer tuberculosis.

5.2.10. Enfermedades osteoarticulares. Plan para la prevención y control de la osteoporosis en la comunidad valenciana

5.2.10.1. Enfermedades osteoarticulares

Objetivos generales

5.2.10.1.OG.1. Disminuir la incidencia y prevalencia de la patología osteoarticular.

5.2.10.1.OG.2. Mejorar la calidad de vida de las personas afectadas por patología osteoarticular.

Objetivos Específicos

5.2.10.1.OE.1. Fomentar la promoción de los estilos de vida saludables relacionados con la patología osteoarticular.

5.2.10.1.OE.2. Detección precoz de la patología osteoarticular en la infancia y adolescencia.

5.2.10.1.OE.3. Mejorar la detección, seguimiento y tratamiento de las enfermedades osteoarticulares crónicas de mayor prevalencia.

Objetivos del II Plan de Salud

Objetivo 68: Implementar las guías de actuación clínica para los procesos osteoarticulares en cada Departamento de Salud.

Objetivo 69: Mejorar la educación, diagnóstico, tratamiento y la investigación de la osteoporosis.

Los ejes de la matriz de Haddon planteados por el grupo para la determinación de las líneas de actuación en la patología osteoarticular fueron:

• Actuacions en promoció de salut (població sana); sobre factors o situacions de risc (retardar la possible aparició de malaltia en població a risc) i sobre la població malalta.

• Actuacions orientades a intervindre sobre els factors personals; els factors de l'entorn (casa, escola, treball; cuidadors, carrer); les infraestructures sanitàries i l'organització; i actuacions legislatives, de formació i investigació.

Línies d'actuació

5.2.10.1.A.1. Realitzar campanyes informatives sobre la pràctica d'activitat física adequada i millora de la higiene postural especialment en l'ambient domèstic i les activitats quotidianes.

5.2.10.1.A.2. Realitzar programes d'educació per a la salut a l'escola sobre la pràctica d'activitat física adequada i millora de la higiene postural en este mitjà.

5.2.10.1.A.3. Protocol·litzar les exploracions amb major evidència científica per a detectar en les revisions en població general els problemes osteoarticulars.

5.2.10.1.A.4. Informar la població amb obesitat, baixa forma física i esports de càrrega i impacte i síndrome de sobreús, de la repercussió d'estos problemes respecte a la patologia osteoarticular.

5.2.10.1.A.5. Prescripció de Consell mèdic per l'equip d'Atenció Primària sobre la realització d'activitat física.

5.2.10.1.A.6. Formació dels metges d'Atenció Primària i personal sanitari de centres de Prevenció de Medicina del Treball en el diagnòstic i tractament dels processos de l'aparell locomotor en estadis inicials.

5.2.10.1.A.7. Establir un programa de supervisió de tractaments innecessaris.

5.2.10.1.A.8. Promoure el suport de programes que suposen un canvi o innovació emprenedora en la prevenció, tractament i rehabilitació de la patologia osteoarticular.

5.2.10.2. Pla per a la prevenció i control de l'osteoporosi a la comunitat valenciana

L'osteoporosi és un procés en què es reduïx la quantitat i qualitat òssies que produïx un augment de la possibilitat de fractures. A Espanya s'ha calculat que l'osteoporosi afecta al voltant de dos milions de dones majors de cinquanta anys i a uns set-cents cinquanta mil barons. El desenllaç d'una osteoporosi solen ser fractures patològiques, que repercutixen negativament i fan perdre independència als afectats. És important destacar que l'osteoporosi és un problema de salut que es pot previndre i controlar, ja que uns estils de vida saludables, un diagnòstic precís i una tractament adequat poden disminuir el risc de fractures i les repercussions d'estes.

Descripció del pla d'osteoporosi

La Conselleria de Sanitat de la Comunitat Valenciana a través del Pla de Salut 2001-2004 va establir com a prioritari entre els problemes de salut seleccionats, les malalties osteoarticulars. Com a conseqüència d'això i a causa de la prevalència i les repercussions de l'osteoporosi es va elaborar l'any 2003 un Pla de Prevenció i Control d'Osteoporosi de la Comunitat Valenciana per a abordar, des dels àmbits de la promoció de salut i els distints nivells de prevenció, les conseqüències d'este procés.

El II Pla de Salut desenvolupa els continguts definits en el Pla d'Osteoporosi.

Objectius generals

5.2.10.2.OG.1. Disminuir la prevalència d'osteoporosi en la població de la Comunitat Valenciana.

5.2.10.2.OG.2. Disminuir la incidència de les fractures osteoporòtiques en la població de la Comunitat Valenciana.

Objectius específics

5.2.10.2.OE.1. Sensibilitzar la població general sobre la importància que té la prevenció de l'osteoporosi per a la salut de les persones.

5.2.10.2.OE.2. Promoure hàbits de vida saludables: amb un consum òptim de calci i vitamina D i fomentar la pràctica d'activitat física adaptada a l'edat i gènere.

5.2.10.2.OE.3. Evitar aquells estils de vida no saludables que influïxen en el desenvolupament d'una baixa massa òssia patològica: sedentarisme, alcohol i tabac; així com, altres condicions físiques modificables (primor).

5.2.10.2.OE.4. Promoure la investigació relacionada amb l'estudi de la baixa massa òssia patològica.

• Actuaciones en promoción de salud (población sana); sobre factores o situaciones de riesgo (retrasar la posible aparición de enfermedad en población a riesgo) y sobre la población enferma.

• Actuaciones orientadas a intervenir sobre los factores personales; los factores del entorno (casa, escuela, trabajo; cuidadores, calle); las infraestructuras sanitarias y la organización; y actuaciones legislativas, de formación e investigación.

Líneas de Actuación

5.2.10.1.A.1. Realizar campañas informativas sobre la práctica de actividad física adecuada y mejora de la higiene postural especialmente en el ambiente doméstico y las actividades cotidianas.

5.2.10.1.A.2. Realizar programas de educación para la salud en la escuela sobre la práctica de actividad física adecuada y mejora de la higiene postural en este medio.

5.2.10.1.A.3. Protocolizar las exploraciones con mayor evidencia científica para detectar en las revisiones en población general los problemas osteoarticulares.

5.2.10.1.A.4. Informar a la población con obesidad, baja forma física y deportes de carga e impacto y síndrome de sobreuso, de la repercusión de estos problemas respecto a la patología osteoarticular.

5.2.10.1.A.5. Prescripción de consejo médico por el equipo de atención primaria sobre la realización de actividad física.

5.2.10.1.A.6. Formación de los médicos de atención primaria y personal sanitario de Centros de Prevención de medicina del Trabajo en el diagnóstico y tratamiento de los procesos del aparato locomotor en estadios iniciales.

5.2.10.1.A.7. Establecer un programa de supervisión de tratamientos innecesarios.

5.2.10.1.A.8. Promover el apoyo de programas que supongan un cambio o innovación emprendedora en la prevención, tratamiento y rehabilitación de la patología osteoarticular.

5.2.10.2. Plan para la prevención y control de la osteoporosis en la comunidad valenciana

La osteoporosis es un proceso en el que se reduce la cantidad y calidad óseas que produce un aumento de la posibilidad de fracturas. En España se ha calculado que la osteoporosis afecta alrededor de dos millones de mujeres mayores de cincuenta años y a unos setecientos cincuenta mil varones. El desenlace de una osteoporosis suelen ser fracturas patológicas, que repercuten negativamente haciendo perder independencia a los afectados. Es importante destacar que la osteoporosis es un problema de salud prevenible y controlable, ya que unos estilos de vida saludables, un diagnóstico certero y una tratamiento adecuado pueden disminuir el riesgo de fracturas y sus repercusiones.

Descripción del plan de osteoporosis

La Conselleria de Sanidad de la Comunidad Valenciana a través del Plan de Salud 2001-2004 estableció como prioritario entre los problemas de salud seleccionados, las enfermedades osteoarticulares. Como consecuencia de ello y debido a la prevalencia y repercusiones de la osteoporosis se elaboró en el año 2003 un Plan de Prevención y Control de Osteoporosis de la Comunidad Valenciana para abordar desde los ámbitos de la promoción de salud y los distintos niveles de prevención las consecuencias de este proceso.

El II Plan de Salud desarrolla los contenidos definidos en el Plan de Osteoporosis.

Objetivos generales

5.2.10.2.OG.1. Disminuir la prevalencia de osteoporosis en la población de la Comunidad Valenciana.

5.2.10.2.OG.2. Disminuir la incidencia de las fracturas osteoporóticas en la población de la Comunidad Valenciana.

Objetivos Específicos

5.2.10.2.OE.1. Sensibilizar a la población general sobre la importancia que tiene la prevención de la osteoporosis para la salud de las personas.

5.2.10.2.OE.2. Promover hábitos de vida saludables: con un consumo óptimo de calcio y vitamina D y fomentar la práctica de actividad física adaptada a la edad y género.

5.2.10.2.OE.3. Evitar aquellos estilos de vida no saludables que influyen en el desarrollo de una baja masa ósea patológica: sedentarismo, alcohol y tabaco; así como, otras condiciones físicas modificables (delgadez).

5.2.10.2.OE.4. Promover la investigación relacionada con el estudio de la baja masa ósea patológica.

5.2.10.2.OE.5. Monitoritzar la prevalència de l'osteoporosi en la població de la Comunitat Valenciana.

5.2.10.2.OE.6. Formació del personal dels centres d'Atenció Primària per a:

Facilitar la detecció de les persones amb factors de risc per a l'osteoporosi.

Previndre l'aparició d'osteoporosi en les persones amb patologies i/o tractaments predisposadors.

Possibilitar el diagnòstic, monitorització del tractament de l'osteoporosi i la predicció de fractures osteoporòtiques per mitjà de densitometria òssia en persones que complisquen els criteris establits.

5.2.10.2.OE.7. Tractar adequadament i evitar tractaments innecessaris.

5.2.10.2.OE.8. Evitar les fractures en les persones amb osteoporosi.

5.2.10.2.OE.9. Rehabilitar per a recobrar la mobilitat i evitar el dolor a les persones que han patit una fractura osteoporòtica.

5.2.10.2.OE.10. Realitzar el seguiment de la incidència de les fractures osteoporòtiques en la població de la Comunitat Valenciana.

5.2.11. Salut mental

Objectius generals

5.2.11.OG.1. Disminuir la prevalència dels problemes de salut mental en la població.

5.2.11.OG.2. Prestar una atenció adequada al malalt mental, i fomentar la seua reinserció laboral, ocupacional i social.

Objectius específics

5.2.11.OE.1. Detecció precoç de patologies mentals emergents.

5.2.11.OE.2. Fomentar la rehabilitació i reinserció psicosocial del malalt mental.

5.2.11.OE.3. Potenciar les ajudes a les famílies dels malalts mentals.

5.2.11.OE.4. Promoure la formació dels professionals sanitaris en nous avanços terapèutics.

5.2.11.OE.5. Normalitzar els criteris assistencials en les patologies més prevalents.

5.2.11.OE.6. Desenvolupar mecanismes assistencials sociosanitaris alternatius a l'hospitalització.

5.2.11.OE.7. Desenvolupar sistemes d'informació i vigilància de la salut mental de la població.

5.2.11.OE.8. Diversificar i personalitzar els recursos de salut mental a la situació real del pacient psiquiàtric.

5.2.11.OE.9. Promoure la utilització de les noves tecnologies en l'atenció a la salut mental.

5.2.11.OE.10. Potenciar la investigació en neurociències.

Objectius del II Pla de Salut

Objectiu 70: Constituir el Consell Assessor Permanent en Salut Mental, com a part de l'estratègia de salut mental per als pròxims cinc anys.

Objectiu 71: Millorar els recursos d'hospitalització d'aguts i d'hospitalització de dia del circuit assistencial de salut mental en el seu conjunt.

Objectiu 72: Protocol·litzar la coordinació assistencial en salut mental, entre els recursos de mitjana estada i el dispositiu assistencial especialitzat en l'atenció a la cronicitat.

Objectiu 73: Completar la xarxa d'unitats multidisciplinàries de salut mental infantil ambulatòria.

Objectiu 74: Realitzar programes de conscienciació social per a la prevenció de la patologia mental (psicoeducació).

Objectiu 75: Agilitzar la utilització dels recursos de mitjana i llarga estada, per mitjà de la utilització de protocols i, preferentment, des de les unitats d'aguts dels hospitals.

Objectiu 76: Mantindre i estimular la col·laboració amb les associacions de familiars de malalts mentals.

Objectiu 77: Realitzar programes conjunts de detecció precoç de la patologia mental més prevalent o d'especial interés, per les unitats de Salut Mental.

5.2.12. Lesions per accidents de trànsit

Objectius generals

5.2.12.OG.1. Reduir la mortalitat per accidents de trànsit.

5.2.10.2.OE.5. Monitorizar la prevalencia de la osteoporosis en la población de la Comunidad Valenciana.

5.2.10.2.OE.6. Formación del personal de los Centros de atención primaria para:

Facilitar la detección de las personas con factores de riesgo para la osteoporosis.

Prevenir la aparición de osteoporosis en las personas con patologías y/o tratamientos predisponentes.

Posibilitar el diagnóstico, monitorización del tratamiento de la osteoporosis y la predicción de fracturas osteoporóticas mediante densitometría ósea en personas que cumplan los criterios establecidos.

5.2.10.2.OE.7. Tratar adecuadamente y evitar tratamientos innecesarios.

5.2.10.2.OE.8. Evitar las fracturas en las personas con osteoporosis.

5.2.10.2.OE.9. Rehabilitar para recobrar la movilidad y evitar el dolor a las personas que han padecido una fractura osteoporótica.

5.2.10.2.OE.10. Realizar el seguimiento de la incidencia de las fracturas osteoporóticas en la población de la Comunidad Valenciana.

5.2.11. Salud mental

Objetivos Generales

5.2.11.OG.1. Disminuir la prevalencia de los problemas de salud mental en la población.

5.2.11.OG.2. Prestar una atención adecuada al enfermo mental, y fomentar su reinserción laboral, ocupacional y social.

Objetivos específicos

5.2.11.OE.1. Detección precoz de patologías mentales emergentes.

5.2.11.OE.2. Fomentar la rehabilitación y reinserción psicosocial del enfermo mental.

5.2.11.OE.3. Potenciar las ayudas a las familias de los enfermos mentales.

5.2.11.OE.4. Promover la formación de los profesionales sanitarios en nuevos avances terapéuticos.

5.2.11.OE.5. Normalizar los criterios asistenciales en las patologías más prevalentes.

5.2.11.OE.6. Desarrollar mecanismos asistenciales sociosanitarios alternativos a la hospitalización.

5.2.11.OE.7. Desarrollar sistemas de información y vigilancia de la salud mental de la población.

5.2.11.OE.8. Diversificar y personalizar los recursos de salud mental a la situación real del paciente psiquiátrico.

5.2.11.OE.9. Promover la utilización de las nuevas tecnologías en la atención a la salud mental.

5.2.11.OE.10. Potenciar la investigación en neurociencias.

Objetivos del II Plan de Salud

Objetivo 70: Constituir el Consejo Asesor Permanente en Salud Mental, como parte de la estrategia de salud mental para los próximos cinco años.

Objetivo 71: Mejorar los recursos de hospitalización de agudos y de hospitalización de día del circuito asistencial de salud mental en su conjunto.

Objetivo 72: Protocolizar la coordinación asistencial en salud mental, entre los recursos de media estancia y el dispositivo asistencial especializado en la atención a la cronicidad.

Objetivo 73: Completar la red de unidades multidisciplinares de salud mental infantil ambulatoria.

Objetivo 74: Realizar programas de concienciación social para la prevención de la patología mental (psicoeducación).

Objetivo 75: Agilizar la utilización de los recursos de media y larga estancia, mediante la utilización de protocolos y, preferentemente, desde las unidades de agudos de los hospitales.

Objetivo 76: Mantener y estimular la colaboración con las asociaciones de familiares de enfermos mentales.

Objetivo 77: Realizar programas conjuntos de detección precoz de la patología mental más prevalente o de especial interés, por las Unidades de Salud Mental.

5.2.12. Lesiones por accidentes de tráfico

Objetivos Generales

5.2.12.OG.1. Reducir la mortalidad por accidentes de tráfico.

5.2.12.OG.2. Reduir la gravetat de les lesions per accident de trànsit.

Objectius específics

5.2.12.OE.1. Aprofundir en el coneixement de les circumstàncies en què es produïxen les col·lisions.

5.2.12.OE.2. Augmentar la sensibilització de la població sobre este problema de salut.

5.2.12.OE.3. Potenciar la utilització de les mesures de protecció i de reducció de la velocitat, fonamentalment en els cascos urbans, per mitjà de la coordinació intersectorial entre els diferents sectors en l'àmbit local, amb especial atenció als barris deprimits.

5.2.12.OE.4. Optimitzar les estructures i els recursos sanitaris per a la reducció del dany, de manera que milloren els temps d'arribada i de coordinació entre els diferents servicis implicats.

5.2.12.OE.5. Fomentar la investigació relacionada amb les lesions produïdes per accidents de trànsit.

Objectius del II Pla de Salut

Objectiu 78: Contribuir a la disminució en un 25% el nombre total de morts per accident de trànsit.

Objectiu 79: Cooperar en la reducció d'un 20% del nombre de lesionats molt greus per accident de trànsit.

Els eixos de la matriu de Haddon plantejats pel grup per a la determinació de les línies d'actuació en els accidents de trànsit van ser:

• Actuacions en la precol·lisió; durant la col·lisió i postcol·lisió

• Actuacions orientades a intervindre sobre els factors personals; els factors relacionats amb els vehicles; les infraestructures i amb la legislació i entorn social.

Línies d'actuació

5.2.12.A.1. Produir informació dirigida a grups de població amb necessitats específiques; població adulta, jóvens, població amb factors de risc i barris deprimits, que incloga:

Publicació de guies útils per a la presa de decisions de la població: utilització i característiques dels sistemes de retenció infantil, com ara comprar un vehicle més segur, etc.

Informació sobre les causes que contribuïxen a la producció de lesions per trànsit i la gravetat de les seues conseqüències en mitjans de comunicació social.

5.2.12.A.2. En Atenció Primària informar de forma rutinària:

Consell en la consulta de seguiment de l'embaràs i en pediatria (revisions del xiquet sa), sobre els dispositius de retenció infantil, de l'ús del cinturó en l'embaràs, i de la utilització del casc (bicis i motos).

Sobre els efectes de la polifarmàcia i l'automedicació en la tercera edat.

Tipificant en la història clínica els factors de risc per a la conducció.

5.2.12.A.3. Potenciar els programes de prevenció en l'àmbit local: amb compromís de connexió intersectorial en cada Departament de Salut (policia local, educació, servicis sanitaris, ajuntaments i altres) per a:

Realitzar un Acord amb la Federació Valenciana de Municipis i províncies, que incloga el control del compliment de l'ús del casc en zona urbana.

Informar sobre els sistemes de protecció, casc, cinturó de seguretat, sistemes de retenció infantil, recolzacap, coixí de seguretat, etc., i potenciar el compliment de la legislació sobre seguretat vial en l'àmbit local.

Incrementar la utilització dels dispositius de retenció infantil, la vigilància i el control de les mesures legislatives: velocitat, alcohol, sistemes de protecció, ús de mòbil, l'ús del casc integral en motoristes i casc normal i elements reflectors en ciclistes.

Promoure l'intercanvi i els programes de préstec de sistemes de retenció Infantil, específicament en grups desfavoridors.

Informar sobre el sistema tècnic existent en la via (pal SOS) i el telèfon 112 per a sol·licitar ajuda sanitària, mecànica i informació.

Potenciar els programes de sensibilització de l'alcohol com a factor de risc durant el cap de setmana, especialment en jóvens de 18 a 25 anys.

5.2.12.OG.2. Reducir la gravedad de las lesiones por accidente de tráfico.

Objetivos Específicos

5.2.12.OE.1. Profundizar en el conocimiento de las circunstancias en las que se producen las colisiones.

5.2.12.OE.2. Aumentar la sensibilización de la población sobre este problema de salud.

5.2.12.OE.3. Potenciar la utilización de las medidas de protección y de reducción de la velocidad, fundamentalmente en los cascos urbanos, mediante la coordinación intersectorial entre los diferentes sectores en el ámbito local, con especial atención en los barrios deprimidos.

5.2.12.OE.4. Optimizar las estructuras y recursos sanitarios para la reducción del daño, mejorando los tiempos de llegada y de coordinación entre los diferentes servicios implicados.

5.2.12.OE.5. Fomentar la investigación relacionada con las lesiones producidas por accidentes de tráfico.

Objetivos del II Plan de Salud

Objetivo 78: Contribuir a la disminución en un 25% el número total de muertos por accidente de tráfico.

Objetivo 79: Cooperar en la reducción de un 20% del número de lesionados muy graves por accidente de tráfico.

Los ejes de la matriz de Haddon planteados por el grupo para la determinación de las líneas de actuación en los accidentes de tráfico fueron:

• Actuaciones en la precolisión; durante la colisión y post-colisión

• Actuaciones orientadas a intervenir sobre los factores personales; los factores relacionados con los vehículos; las infraestructuras y con la legislación y entorno social.

Líneas de Actuación

5.2.12.A.1. Producir información dirigida a grupos de población con necesidades específicas; población adulta, jóvenes, población con factores de riesgo y a barrios deprimidos, que incluya:

Publicación de guías útiles para la toma de decisiónes de la población: utilización y características de los sistemas de retención infantil, como comprar un vehículo más seguro, etc.

Información sobre las causas que contribuyen a la producción de lesiones por tráfico y la gravedad de sus consecuencias en medios de comunicación social.

5.2.12.A.2. En atención primaria informar de forma rutinaria:

Consejo en la consulta de seguimiento del embarazo y en pediatría (revisiones del niño sano), acerca de los dispositivos de retención infantil, del uso del cinturón en el embarazo, y de la utilización del casco (bicis y motos).

Sobre los efectos de la polifarmacia y la automedicación en la tercera edad.

Tipificando en la historia clínica los factores de riesgo para la conducción.

5.2.12.A.3. Potenciar los programas de prevención a nivel local: con compromiso de conexión intersectorial en cada Departamento de Salud (policía local, educación, servicios sanitarios, ayuntamientos y otros) para:

Realizar un Acuerdo con la Federación Valenciana de Municipios y Provincias, que incluya el control del cumplimiento del uso del casco en zona urbana.

Informar sobre los sistemas de protección, casco, cinturón de seguridad, sistemas de retención infantil, reposacabezas, airbag, etc., y potenciar el cumplimiento de la legislación sobre seguridad vial a nivel local.

Incrementar la utilización de los dispositivos de retención infantil, la vigilancia y control de las medidas legislativas: velocidad, alcohol, sistemas de protección, uso de móvil, el uso del casco integral en motoristas y casco normal y elementos reflectantes en ciclistas.

Promover el intercambio y los programas de préstamo de sistemas de retención Infantil, específicamente en grupos desfavorecidos.

Informar sobre el sistema técnico existente en la vía (poste SOS) y el teléfono 112 para solicitar ayuda sanitaria, mecánica e información.

Potenciar los programas de sensibilización del alcohol como factor de riesgo durante el fin de semana, especialmente en jóvenes de 18 a 25 años.

Potenciar que la planificació urbanística en l'àmbit local, realitze una anàlisi de seguretat vial, tinga en compte la mobilitat i seguretat de tots els usuaris (vianant, ciclistes, etc.), i potencie el disseny urbà sobre la base de «trànsit tranquil» i els carrils segmentats per diferents tipus d'usuari.

5.2.12.A.4. Produir informació epidemiològica de manera sistemàtica que permeta la vigilància i l'avaluació de les intervencions per a previndre la idea dels accidents, i per a reduir la gravetat i el dany.

5.2.12.A.5. Realitzar una cartera de servicis sociosanitaris específica per als lesionats per trànsit i els seus familiars.

5.2.12.A.6. Millorar i optimitzar els servicis i recursos d'urgències i emergències, incloent-hi la reducció del temps en què les víctimes reben tractament apropiat (vegeu apartat d'urgències i emergències).

5.2.12.A.7. Col·laborar intersectorialment en la identificació per a la:

Eliminació sistemàtica de totes les cues de peix existents i valorar la conveniència d'utilitzar terminals d'absorció d'energia.

Adaptació de les barreres de seguretat per a motoristes i ciclistes en punts de perillositat especial.

Condicionament de marges on l'eixida de via és més probable o més severa.

5.2.12.A.8. Potenciar els estudis sobre sinistralitat en zones concretes i carretera realitzats per organismes independents.

5.2.13. Lesions per violència domèstica

Objectius generals

5.2.13.OG.1. Reduir la incidència dels casos de violència domèstica.

5.2.13.OG.2. Disminuir la gravetat de les lesions de la violència domèstica.

Objectius específics

5.2.13.OE.1. Augmentar els coneixements de la població general sobre el tema de la violència domèstica.

5.2.13.OE.2. Potenciar la coordinació entre les diferents institucions, organismes i organitzacions socials, perquè treballen en la prevenció primària, secundària i en l'assistència de les víctimes de violència domèstica.

5.2.13.OE.3. Sensibilitzar els professionals sociosanitaris (metges d'atenció primària, obstetres, psiquiatres, pediatres, infermeres, comares, personal de suport, treballadors socials, etc.) i no sociosanitaris (mitjans de comunicació de masses) sobre la importància de la prevenció primària i detecció precoç de la violència domèstica.

5.2.13.OE.4. Fomentar la inclusió en el currículum de pregrau del personal sociosanitari, mitjans de comunicació, docents, etc., del tema de violència domèstica.

5.2.13.OE.5. Fomentar la inclusió en el currículum d'educació primària i secundària del tema de violència domèstica.

5.2.13.OE.6. Promoure mesures que eviten la victimització o maltractament institucional en els casos de violència domèstica.

Objectius del II Pla de Salut

Objectiu 80: Implantar sistemes de registres de casos de violència domèstica en el sistema sanitari, social i judicial.

Els eixos de la matriu de Haddon plantejats pel grup per a la determinació de les línies d'actuació en les lesions per violència domèstica van ser:

• Actuacions abans de la violència; durant la violència i després de la violència.

• Actuacions orientades a intervindre sobre els factors individuals; l'entorn pròxim (casa, família, convivents); l'entorn extern (infraestructura, comunitat) i el sistema social (legislació, formació d'investigació).

Línies d'actuació

5.2.13.A.1. Identificar persones en situació de risc de patir violència domèstica.

5.2.13.A.2. Instaurar mesures de prevenció primària contra la violència intrafamiliar.

5.2.13.A.3. Realitzar educació per a la salut en població general (xiquet, família) en el tema de la violència domèstica.

5.2.13.A.4. Elaborar protocols integrals per a la prevenció primària de la violència domèstica.

Potenciar que la planificación urbanística a nivel local, realice análisis de seguridad vial, tenga en cuenta la movilidad y seguridad de todos los usuarios (peatón, ciclistas, etc), y potencie el diseño urbano sobre la base de «tráfico tranquilo» y los carriles segmentados por diferentes tipos de usuario.

5.2.12.A.4. Producir información epidemiológica de forma sistemática que permita la vigilancia y la evaluación de las intervenciones para prevenir la ocurrencia de los accidentes, y para reducir la gravedad y el daño.

5.2.12.A.5. Realizar una cartera de servicios sociosanitarios específica para los lesionados por tráfico y sus familiares.

5.2.12.A.6. Mejorar y optimizar los servicios y recursos de urgencias y emergencias incluyendo la reducción del tiempo en que las víctimas reciben tratamiento apropiado (ver apartado de urgencias y emergencias).

5.2.12.A.7. Colaborar intersectorialmente en la identificación para la:

Eliminación sistemática de todas las colas de pez existentes, valorando la conveniencia de utilizar terminales de absorción de energía.

Adaptación de las barreras de seguridad para motoristas y ciclistas en puntos de especial peligrosidad.

Acondicionamiento de márgenes donde la salida de vía es más probable o más severa.

5.2.12.A.8. Potenciar los estudios sobre siniestralidad en zonas concretas y carretera realizados por organismos independientes.

5.2.13. Lesiones por violencia doméstica

Objetivos Generales

5.2.13.OG.1. Reducir la incidencia de los casos de violencia doméstica.

5.2.13.OG.2. Disminuir la gravedad de las lesiones de la violencia doméstica.

Objetivos Específicos

5.2.13.OE.1. Aumentar los conocimientos de la población general sobre el tema de la violencia doméstica.

5.2.13.OE.2. Potenciar la coordinación entre las diferentes instituciones, organismos y organizaciones sociales, para que trabajen en la prevención primaria, secundaria y en la asistencia de las víctimas de violencia doméstica.

5.2.13.OE.3. Sensibilizar a los profesionales sociosanitarios (médicos de atención primaria, obstetras, psiquiatras, pediatras, enfermeras, matronas, personal de apoyo, trabajadores sociales, etc.) y no sociosanitarios (medios de comunicación de masas) sobre la importancia de la prevención primaria y detección precoz de la violencia doméstica.

5.2.13.OE.4. Fomentar la inclusión en el curriculum de pregrado del personal sociosanitario, medios de comunicación, docentes, etc. del tema de violencia doméstica.

5.2.13.OE.5. Fomentar la inclusión en el curriculum de educación primaria y secundaria del tema de violencia doméstica.

5.2.13.OE.6. Promover medidas que eviten la victimización o maltrato institucional en los casos de violencia doméstica.

Objetivos del II Plan de Salud

Objetivo 80: Implantar sistemas de registros de casos de violencia doméstica en el sistema sanitario, social y judicial.

Los ejes de la matriz de Haddon planteados por el grupo para la determinación de las líneas de actuación en las lesiones por violencia doméstica fueron:

• Actuaciones antes de la violencia; durante la violencia y después de la violencia.

• Actuaciones orientadas a intervenir sobre los factores individuales; el entorno próximo (casa, familia, convivientes); el entorno externo (infraestructura, comunidad) y el sistema social (legislación, formación investigación).

Líneas de Actuación

5.2.13.A.1. Identificar personas en situación de riesgo de sufrir violencia doméstica.

5.2.13.A.2. Instaurar medidas de prevención primaria contra la violencia intrafamiliar.

5.2.13.A.3. Realizar educación para la salud en población general (niño, familia) en el tema de la violencia doméstica.

5.2.13.A.4. Elaborar protocolos integrales para la prevención primaria de la violencia doméstica.

5.2.13.A.5. Formació dels professionals sociosanitaris (metges d'atenció primària, obstetres, psiquiatres, pediatres, infermeres, comares, personal de suport, treballadors socials, etc.), sobre la importància de la prevenció primària de la violència domèstica.

5.2.13.A.6. Incloure en el currículum del personal sociosanitari (metges, pediatres, obstetres, psiquiatres, infermeres, treballadors socials, psicòlegs, etc.) dels mitjans de comunicació, docents, etc., formació sobre prevenció primària, detecció precoç de casos de violència domèstica i prevenció terciària.

5.2.13.A.7. Realitzar estudis d'investigació que permeten caracteritzar la violència domèstica (incidència, prevalència, factors etiològics, conseqüències sobre la salut, indicadors, aspectes terapèutics, etc.).

5.2.13.A.8. Adoptar mesures per a garantir el compliment de les mesures de protecció de la víctima.

5.2.13.A.9. Elaborar protocols clínics per a la detecció precoç de la violència domèstica.

5.2.13.A.10. Elaborar protocols d'intervenció des de l'àmbit sanitari d'assistència, suport i rehabilitació de les víctimes.

5.2.13.A.11. Elaborar protocols d'actuació davant de casos urgents de violència domèstica (telèfons, recursos, circuits d'intervenció, etc.).

5.2.13.A.12. Elaborar protocols de presumpció i prevenció de la mutilació genital.

5.2.13.A.13. Després de detectar casos de violència domèstica: valoració de la gravetat clínica, assessorament i derivació.

5.2.13.A.14. Establir la coordinació de l'atenció a la persona víctima de violència, a través dels treballadors socials i dels servicis d'atenció i informació al pacient.

5.2.13.A.15. Facilitar el tractament mèdic i psicològic adequat de les persones víctimes de violència domèstica.

5.2.13.A.16. Facilitar el tractament mèdic i psicològic adequat dels agressors (adolescents a risc, adults, ancians, etc.).

5.2.14. Àrea sociosanitària

5.214.1. Envelliment

Objectius generals

5.2.14.1.OG.1. Disminuir l'impacte de la dependència en les persones majors.

Objectius específics

5.2.14.1.OE.1. Desenvolupar de manera gradual els recursos socials i sanitaris i establir els mecanismes de coordinació necessaris.

5.2.14.1.OE.2. Oferir les cures assistencials en el lloc més adequat per a les persones majors.

5.2.14.1.OE.3. Incorporar la formació i la investigació com a ferramentes de millora contínua de l'atenció sociosanitària de les persones majors.

5.2.14.1.OE.4. Desenvolupar sistemes d'informació específics per a l'atenció sociosanitària.

Objectius del II Pla de Salut

Objectiu 81: Desenvolupar un Pla Estratègic d'Atenció Sociosanitària de l'Agència Valenciana de Salut.

Els eixos de la matriu de Haddon plantejats pel grup per a la determinació de les línies d'actuació en l'àrea sociosanitària d'envelliment van ser:

- Actuacions en promoció de la salut i prevenció primària, prevenció secundària i terciària
- Actuacions sobre els factors personals; de l'entorn pròxim (casa, família); de l'entorn extern (infraestructures sanitàries o altres organitzacions de la població) i del sistema social i legislació.

Línies d'actuació

5.2.14.1.A.1. Desenvolupar un programa de salut dirigit a les persones majors.

5.2.14.1.A.2. Realitzar la valoració funcional a tots els majors amb criteris de risc sanitari i social, incloent-hi la valoració postalta hospitalària.

5.2.14.1.A.3. Realitzar programes de formació dirigits als cuidadors de persones majors i al voluntariat.

5.2.14.1.A.4. Potenciar el desenvolupament de dispositius assistencials sanitaris i socials per a l'atenció integral de les persones majors:

5.2.13.A.5. Formación de los profesionales sociosanitarios (médicos de atención primaria, obstetras, psiquiatras, pediatras, enfermeras, matronas, personal de apoyo, trabajadores sociales, etc.), sobre la importancia de la prevención primaria de la violencia doméstica.

5.2.13.A.6. Incluir en el curriculum del personal sociosanitario (médicos, pediatras, obstetras, psiquiatras, enfermeras, trabajadores sociales, psicólogos, etc.) de los medios de comunicación, docentes, etc., formación sobre prevención primaria, detección precoz de casos de violencia doméstica y prevención terciaria.

5.2.13.A.7. Realizar estudios de investigación que permitan caracterizar la violencia doméstica (incidencia, prevalencia, factores etiológicos, consecuencias sobre la salud, indicadores, aspectos terapéuticos, etc.).

5.2.13.A.8. Adoptar medidas para garantizar el cumplimiento de las medidas de protección de la víctima.

5.2.13.A.9. Elaborar protocolos clínicos para la detección precoz de la violencia doméstica.

5.2.13.A.10. Elaborar protocolos de intervención desde el ámbito sanitario de asistencia, apoyo y rehabilitación de las víctimas.

5.2.13.A.11. Elaborar protocolos de actuación ante casos urgentes de violencia doméstica (teléfonos, recursos, circuitos de intervención, etc.).

5.2.13.A.12. Elaborar protocolos de presunción y prevención de la mutilación genital.

5.2.13.A.13. Tras detectar casos de violencia doméstica: valoración de la gravedad clínica, asesoramiento y derivación.

5.2.13.A.14. Establecer la coordinación de la atención a la persona víctima de violencia, a través de los trabajadores sociales y de los servicios de atención e información al paciente.

5.2.13.A.15. Facilitar el tratamiento médico y psicológico adecuado de las personas víctimas de violencia doméstica.

5.2.13.A.16. Facilitar el tratamiento médico y psicológico adecuado de los agresores (adolescentes a riesgo, adultos, ancianos, etc.).

5.2.14. Area sociosanitaria

5.214.1. Envejecimiento

Objetivos Generales

5.2.14.1.OG.1. Disminuir el impacto de la dependencia en las personas mayores.

Objetivos específicos

5.2.14.1.OE.1. Desarrollar de manera gradual los recursos sociales y sanitarios, establecie ndo los mecanismos de coordinación necesarios.

5.2.14.1.OE.2. Ofertar los cuidados asistenciales en el lugar más adecuado para las personas mayores.

5.2.14.1.OE.3. Incorporar la formación y la investigación como herramientas de mejora continua de la atención sociosanitaria de las personas mayores.

5.2.14.1.OE.4. Desarrollar sistemas de información específicos para la atención sociosanitaria.

Objetivos del II Plan de Salud

Objetivo 81: Desarrollar un Plan Estratégico de Atención Sociosanitaria de la Agencia Valenciana de Salud.

Los ejes de la matriz de Haddon planteados por el grupo para la determinación de las líneas de actuación en el área sociosanitaria: envejecimiento fueron:

- Actuaciones en promoción de la salud y prevención primaria, prevención secundaria y terciaria
- Actuaciones sobre los factores personales; del entorno próximo (casa, familia); del entorno externo (infraestructuras sanitarias u otras organizaciones de la población) y del sistema social y legislación.

Líneas de Actuación

5.2.14.1.A.1. Desarrollar un programa de salud dirigido a las personas mayores.

5.2.14.1.A.2. Realizar la valoración funcional a todos los mayores con criterios de riesgo sanitario y social, incluyendo la valoración post-alta hospitalaria.

5.2.14.1.A.3. Realizar programas de formación dirigidos a los cuidadores de personas mayores y al voluntariado.

5.2.14.1.A.4. Potenciar el desarrollo de dispositivos asistenciales sanitarios y sociales para la atención integral de las personas mayores:

Sanitaris: Unitats funcionals de valoració, atenció d'aguts i valoració funcional de geriàtriques; Unitat d'Hospitalització a Domicili (UHD) amb incorporació geriàtrica i coordinats amb l'atenció domiciliària d'atenció primària.

Socials: potenciar els servicis d'ajuda a domicili, centres sociosanitaris amb cures rehabilitadores, centres de dia, vivendes tutelades, centres especials d'atenció a majors, servici d'àpats social.

5.2.14.1.A.5. Millorar la coordinació dels dispositius assistencials sanitaris i socials per a l'atenció integral de les persones majors.

5.2.14.1.A.6. Realitzar protocols i guies d'actuació conjunta, basades en l'evidència científica, que s'orienten cap a la continuïtat assistencial.

5.2.14.1.A.7. Incloure en ABUCASIS II la valoració de l'estat de salut de les persones majors.

5.2.14.1.A.8. Desenvolupar plans de formació conjunts per als professionals sanitaris de sanitat i servicis socials.

5.2.14.1.A.9. Recomanar que les institucions municipals i autonòmiques desenvolupen de manera coordinada, instal·lacions i programes apropiats per a l'activitat física dels majors.

5.2.14.1.A.10. Acostar el Centre de Salut al Centre o Aula municipal de la tercera edat, i realitzar allí programes de salut.

5.2.14.1.A.11. Investigació en: prevenció de la dependència, estructura organitzadora de prestació de servicis i atenció clínica de les persones majors i afavorir els projectes interdisciplinaris i integrals entre sanitat i servicis socials.

5.2.14.2. Cures pal·liatives

Objectius generals:

5.2.14.2.OG.1. Proporcionar a les persones en situació de malaltia terminal, l'atenció i la cura necessaris per al control de símptomes, el confort vital i el suport emocional i social adequats per al malalt i la seua família.

Objectius específics

5.2.14.2.OE.1. Desenvolupar de manera gradual els recursos assistencials i establir els mecanismes de coordinació necessaris.

5.2.14.2.OE.2. Oferir les cures pal·liatives en els àmbits hospitalari, comunitari i domiciliari i garantir la continuïtat assistencial durant les 24 hores.

5.2.14.2.OE.3. Incorporar la formació i la investigació com a ferramentes de millora contínua de l'atenció en cures pal·liatives, tant als professionals com a les famílies i al voluntariat.

5.2.14.2.OE.4. Promoure la informació i els drets dels pacients i les seues famílies per a la presa conjunta de decisions terapèutiques.

Objectius del II Pla de Salut

Objectiu 82: Elaborar un Pla de Cures Pal·liatives dins del Pla de Salut de la Comunitat Valenciana, que preveja el model d'»Unitat Funcional» com a proposta organitzadora que assegure la continuïtat en les cures i integre els diferents recursos de cada Departament de Salut.

Els eixos de la matriu de Haddon plantejats pel grup per a la determinació de les línies d'actuació en l'àrea sociosanitària de cures pal·liatives van ser:

• Actuacions en promoció de la salut i prevenció primària, prevenció secundària i terciària.

• Actuacions sobre els factors personals; de l'entorn pròxim (casa, família); de l'entorn extern (infraestructures sanitàries o altres organitzacions de la població) i del sistema social i legislació.

Línies d'actuació

5.2.14.2.A.1. Crear i implementar unitats hospitalàries de cures pal·liatives als hospitals d'atenció a crònics i llarga estada de la Comunitat Valenciana.

5.2.14.2.A.2. Garantir la continuïtat assistencial i establir mecanismes que permeten l'accés fàcil i ràpid als components de l'equip de cures pal·liatives o altres opcions alternatives vàlides, en casos de necessitat o urgència.

5.2.14.2.A.3. Facilitar suport especialitzat per un equip complet i interdisciplinari de cures pal·liatives.

5.2.14.2.A.4. Elaborar protocols d'actuació que incloguen instruments i documentació específica per a avaluar les necessitats dels pacients i establir objectius terapèutics proporcionats.

Sanitarios: Unidades funcionales de valoración, atención de agudos y valoración funcional geriátricas; Unidad de hospitalización a domicilio (UHD) con incorporación geriátrica y coordinados con la atención domiciliaria de atención primaria.

Sociales: Potenciar los servicios de ayuda a domicilio, centros sociosanitarios con cuidados rehabilitadores, centros de día, viviendas tuteladas, centros especiales de atención a mayores, catering social.

5.2.14.1.A.5. Mejorar la coordinación de los dispositivos asistenciales sanitarios y sociales para la atención integral de las personas mayores.

5.2.14.1.A.6. Realizar protocolos y guías de actuación conjunta, basadas en la evidencia científica, que se orienten hacia la continuidad asistencial.

5.2.14.1.A.7. Incluir en ABUCASIS II la valoración del estado de salud de las personas mayores.

5.2.14.1.A.8. Desarrollar planes de formación conjuntos para los profesionales sanitarios de sanidad y servicios sociales.

5.2.14.1.A.9. Recomendar que las instituciones municipales y autonómicas desarrollen de manera coordinada, instalaciones y programas apropiados para la actividad física de los mayores.

5.2.14.1.A.10. Acercar el Centro de Salud al Centro o Aula Municipal de la tercera edad, realizando allí programas de salud.

5.2.14.1.A.11. Investigación en: prevención de la dependencia, estructura organizativa de prestación de servicios y atención clínica de las personas mayores, favoreciendo los proyectos interdisciplinares e integrales entre sanidad y servicios sociales.

5.2.14.2. Cuidados paliativos

Objetivos Generales

5.2.14.2.OG.1. Proporcionar a las personas en situación de enfermedad terminal, la atención y el cuidado necesarios para el control de síntomas, el confort vital y el apoyo emocional y social adecuados para el enfermo y su familia.

Objetivos específicos

5.2.14.2.OE.1. Desarrollar de manera gradual los recursos asistenciales, estableciendo los mecanismos de coordinación necesarios.

5.2.14.2.OE.2. Ofertar los cuidados paliativos en los ámbitos hospitalario, comunitario y domiciliario, garantizando la continuidad asistencial durante las 24 horas.

5.2.14.2.OE.3. Incorporar la formación y la investigación como herramientas de mejora continua de la atención en cuidados paliativos, tanto a los profesionales como a las familias y al voluntariado.

5.2.14.2.OE.4. Promover la información y los derechos de los pacientes y sus familias para la toma conjunta de decisiones terapéuticas.

Objetivos del II Plan de Salud

Objetivo 82: Elaborar un Plan de Cuidados Paliativos dentro del II Plan de Salud de la Comunidad Valenciana, que contemple el modelo de «Unidad Funcional» como propuesta organizativa que asegure la continuidad en los cuidados e integre los diferentes recursos de cada Departamento de Salud.

Los ejes de la matriz de Haddon planteados por el grupo para la determinación de las líneas de actuación en el área sociosanitaria: cuidados paliativos fueron:

• Actuaciones en promoción de la salud y prevención primaria, prevención secundaria y terciaria.

• Actuaciones sobre los factores personales; del entorno próximo (casa, familia); del entorno externo (infraestructuras sanitarias u otras organizaciones de la población) y del sistema social y legislación.

Líneas de Actuación

5.2.14.2.A.1. Crear e implementar unidades hospitalarias de cuidados paliativos en los hospitales de atención a crónicos y larga estancia de la Comunidad Valenciana.

5.2.14.2.A.2. Garantizar la continuidad asistencial, estableciendo mecanismos que permitan el acceso fácil y rápido a los componentes del equipo de cuidados paliativos u otras opciones alternativas válidas, en casos de necesidad o urgencia.

5.2.14.2.A.3. Facilitar soporte especializado por un equipo completo e interdisciplinar de cuidados paliativos.

5.2.14.2.A.4. Elaborar protocolos de actuación que incluyan instrumentos y documentación específica para evaluar las necesidades de los pacientes y establecer objetivos terapéuticos proporcionados.

5.2.14.2.A.5. Atendre de manera específica i millorar el procés d'informació i comunicació amb el malalt i família i facilitar el suport psicoemocional especialitzat si fóra necessari.

5.2.14.2.A.6. Establir un pla de formació en cures pal·liatives que permeta l'accés generalitzat del personal a un nivell bàsic de formació i possibilite una formació més específica dels professionals interessats.

5.2.14.2.A.7. Desenvolupament de la llei d'informació i drets del pacient, amb accessibilitat dels professionals al registre de voluntats anticipades.

5.2.15. Ús racional del medicament

Objectius generals

5.2.15.OG.1. Aconseguir que els pacients reben la medicació adequada a les necessitats clíniques, en les dosis necessàries, segons els seus requeriments individuals, durant un període de temps adequat i al menor cost possible per a ells i per a la Comunitat.

Objectius específics

5.2.15.OE.1. Millorar el coneixement del pacient i cuidador sobre l'autoatenció de la salut i la coresponsabilització en els tractaments.

5.2.15.OE.2. Implantar noves tecnologies en tots els àmbits assistencials: història clínica i farmacoterapèutica única, amb sistemes de comunicació i interrelació.

5.2.15.OE.3. Fomentar la prescripció per principi actiu més eficient en els distints àmbits assistencials.

5.2.15.OE.4. Facilitar informació objectiva sobre terapèutica als professionals de la salut basada en evidències científiques i en guies clíniques assumides per l'Agència Valenciana de Salut.

5.2.15.OE.5. Millorar la implantació i el desenvolupament de l'exercici de l'atenció farmacèutica en servicis farmacèutics i oficines de farmàcia.

5.2.15.OE.6. Potenciar la participació dels professionals en la presa de decisions respecte a la planificació i gestió de la farmacoteràpia.

5.2.15.OE.7. Promoure la formació continuada de qualitat als professionals de la salut, finançada preferentment per l'administració.

5.2.15.OE.8. Establir polítiques coordinades encaminades a la utilització racional dels medicaments.

5.2.15.OE.9. Millorar la qualitat dels circuits de prescripció i dispensació de medicaments.

Objectius del II Pla de Salut

Objectiu 83: Realitzar campanyes d'informació i educació sobre medicaments dirigides a la població general i a col·lectius específics.

Objectiu 84: Promoure la formació dels distints professionals de la salut en l'ús racional dels medicaments utilitzats en el tractament de patologies de major prevalència.

Objectiu 85: Fomentar l'atenció farmacèutica i el seguiment dels tractaments en tots els àmbits, així com, la prevenció de problemes relacionats amb els medicaments.

Objectiu 86: Homogeneïtzar criteris d'actuació en farmacoteràpia, maximitzant-ne l'eficiència i minimitzant-ne els riscos, en totes les ferramentes promogudes per l'Agència Valenciana de Salut.

Objectiu 87: Control dels increments de la despesa farmacèutica dels grups terapèutics de major consum i tendència de creixement, i de les novetats terapèutiques.

Els eixos de la matriu de Haddon plantejats pel grup per a la determinació de les línies d'actuació en l'àrea d'ús racional del medicament van ser:

• Actuacions a nivell ambulatori, a l'hospital i a les residències sociosanitàries.

• Actuacions dirigides sobre els pacients i cuidadors (informal i infermeria), sobre els prescriptors, sobre els dispensadors i intervencions en l'àmbit de l'administració i el sistema sanitari.

Línies d'actuació

5.2.15.A.1. Dissenyar i realitzar campanyes d'informació i educació a la població general, pacients, cuidadors, determinats col·lectius o grups de risc, sobre: compliment/adherència terapèutica, correcte maneig dels medicaments i els seus dispositius d'administració, coneixements generals sobre el medicament i el seu valor terapèutic, conei-

5.2.14.2.A.5. Atender de forma específica y mejorar el proceso de información y comunicación con el enfermo y familia facilitando el soporte psicoemocional especializado si fuera necesario.

5.2.14.2.A.6. Establecer un plan de formación en Cuidados Paliativos que permita el acceso generalizado del personal a un nivel básico de formación y posibilite una formación más específica de los profesionales interesados.

5.2.14.2.A.7. Desarrollo de la ley de información y derechos del paciente, con accesibilidad de los profesionales al registro de voluntades anticipadas.

5.2.15. Uso racional del medicamento

Objetivos Generales

5.2.15.OG.1. Conseguir que los pacientes reciban la medicación adecuada a sus necesidades clínicas, en las dosis precisas según sus requerimientos individuales, durante un periodo de tiempo adecuado y al menor coste posible para ellos y para la comunidad.

Objetivos Específicos

5.2.15.OE.1. Mejorar el conocimiento del paciente y cuidador sobre el autocuidado de la salud y la corresponsabilización en los tratamientos.

5.2.15.OE.2. Implantar nuevas tecnologías en todos los ámbitos asistenciales: historia clínica y farmacoterapéutica única, con sistemas de comunicación e interrelación.

5.2.15.OE.3. Fomentar la prescripción por principio activo más eficiente en los distintos ámbitos asistenciales.

5.2.15.OE.4. Facilitar información objetiva sobre terapéutica a los profesionales de la salud basada en evidencias científicas y en guías clínicas asumidas por la Agencia Valenciana de Salud.

5.2.15.OE.5. Mejorar la implantación y el desarrollo del ejercicio de la atención farmacéutica en servicios farmacéuticos y oficinas de farmacia.

5.2.15.OE.6. Potenciar la participación de los profesionales en la toma de decisiones respecto a la planificación y gestión de la farmacoterapia.

5.2.15.OE.7. Promover la formación continuada de calidad a los profesionales de la salud, financiada preferentemente por la administración.

5.2.15.OE.8. Establecer políticas coordinadas encaminadas a la utilización racional de los medicamentos.

5.2.15.OE.9. Mejorar la calidad de los circuitos de prescripción y dispensación de medicamentos.

Objetivos del II Plan de Salud

Objetivo 83: Realizar campañas de información y educación sobre medicamentos dirigidas a la población general y a colectivos específicos.

Objetivo 84: Promover la formación de los distintos profesionales de la salud en el uso racional de los medicamentos utilizados en el tratamiento de patologías de mayor prevalencia.

Objetivo 85: Fomentar la atención farmacéutica y el seguimiento de los tratamientos en todos los ámbitos, así como, la prevención de problemas relacionados con los medicamentos.

Objetivo 86: Homogeneizar criterios de actuación en farmacoterapia, maximizando su eficiencia y minimizando sus riesgos, en todas las herramientas promovidas por la Agencia Valenciana de Salud.

Objetivo 87: Control de los incrementos del gasto farmacéutico de los grupos terapéuticos de mayor consumo y tendencia de crecimiento, y de las novedades terapéuticas.

Los ejes de la matriz de Haddon planteados por el grupo para la determinación de las líneas de actuación en el área de uso racional del medicamento fueron:

• Actuaciones en el nivel ambulatorio, en el hospital y en las residencias sociosanitarias.

• Actuaciones dirigidas sobre los pacientes y cuidadores (informal y enfermería), sobre los prescriptores, sobre los dispensadores e intervenciones en el ámbito de la administración y sistema sanitario.

Líneas de Actuación

5.2.15.A.1. Diseñar y realizar campañas de información y educación a la población general, pacientes, cuidadores, determinados colectivos o grupos de riesgo, sobre: Cumplimiento/adherencia terapéutica, correcto manejo de los medicamentos y sus dispositivos de administración, conocimientos generales sobre el medicamento y su valor tera-

xements sanitaris específics, autocures, automedicació responsable, i adequació de les farmacioles casolanes.

5.2.15.A.2. Implantar la història clínica, incloent-hi la història farmacoterapèutica, única i informatitzada en els distints àmbits assistencials, i facilitar la utilització d'esta per tots els professionals de la salut implicats en l'atenció sanitària al pacient.

5.2.15.A.3. Incrementar la notificació de sospites de reaccions adverses als medicaments a través del programa de notificació espontània (targeta groga) o altres programes de farmacovigilància.

5.2.15.A.4. Establir mecanismes de comunicació i coordinació dels professionals de la salut dels distints àmbits assistencials que intervenen en el procés assistencial, per a garantir la continuïtat en l'assistència farmacoterapèutica.

5.2.15.A.5. Optimitzar sistemes de dispensació de medicaments en els distints àmbits assistencials: implantar sistemes de dispensació individualitzada en dosis unitàries en tots els hospitals públics, sistemes de dispensació racionals i eficients en els centres residencials sociosanitaris, etc.

5.2.15.A.6. Desenvolupar i implantar guies i protocols farmacoterapèutics, coordinats entre àmbits assistencials, consensuats amb societats científiques i assumits per l'Agència Valenciana de Salut.

5.2.15.A.7. Facilitar informació objectiva sobre terapèutica als professionals de la salut basada en les evidències científiques disponibles.

5.2.15.A.8. Establir mecanismes que garantisquen una adequada selecció dels medicaments, basant-se en criteris d'eficàcia, efectivitat, qualitat, seguretat i cost en tots els àmbits assistencials, a través de les comissions de farmàcia i terapèutica, d'ús racional del medicament i d'intercanvi terapèutic.

5.2.15.A.9. Prescripció de medicaments per principi actiu més eficient en tots els centres sanitaris de la xarxa assistencial pública. En concret, a l'alta hospitalària, prescriure en receptes mèdiques oficials per principi actiu més eficient.

5.2.15.A.10. Desenvolupament i implantació de noves tecnologies per a la millora de l'ús dels medicaments en tots els àmbits assistencials (prescripció assistida, guies i protocols en suport electrònic, sistemes de dispensació, recepta electrònica, etc.).

5.2.15.A.11. Desenvolupar programes d'atenció farmacèutica en tots els àmbits assistencials, dirigits a determinats grups de població o a pacients individuals.

5.2.15.A.12. Participació dels professionals en la millora de la qualitat de la prestació farmacèutica i en el disseny dels indicadors de qualitat de prescripció relacionats amb la incentivació.

5.2.15.A.13. Establir programes de formació en l'ús racional de medicaments per als distints professionals de la salut.

5.2.15.A.14. Optimitzar la gestió i administració de medicaments pel personal d'infermeria per mitjà de la utilització de procediments normalitzats i registres; en especial, per a persones dependents respecte a la medicació en l'àmbit residencial sociosanitari.

5.2.15.A.15. Incorporar a la història clínica i farmacoterapèutica les valoracions de l'estat funcional, estat cognitiu, estat social i dependència, respecte a la medicació.

5.2.15.A.16. Realitzar la revisió i informació sobre els medicaments prescrits, al pacient i cuidador, durant l'estada hospitalària i a l'alta.

5.2.15.A.17. Establir mecanismes per a l'adequada adquisició i gestió de medicaments en els centres sanitaris.

5.2.15.A.18. Facilitar informació relativa a les condicions de prescripció i dispensació de medicaments als usuaris del sistema sanitari.

5.2.15.A.19. Desenvolupar projectes d'investigació finançats preferentment per l'administració pública, sobre la utilització de medicaments i resultats en salut.

5.2.15.A.20. Optimitzar la recollida i l'eliminació selectiva de restes de medicaments i dispositius en tots els àmbits assistencials.

5.2.15.A.21. Realitzar activitats d'informació i assessorament en l'ús racional del medicament a altres professionals, per part dels farmacèutics d'atenció primària.

péutico, conocimientos sanitarios específicos, autocuidados, automedicación responsable, y adecuación de los botiquines caseros.

5.2.15.A.2. Implantar la historia clínica, incluyendo la historia farmacoterapéutica, única e informatizada en los distintos ámbitos asistenciales, y facilitar la utilización de la misma por todos los profesionales de la salud implicados en la atención sanitaria al paciente.

5.2.15.A.3. Incrementar la notificación de sospechas de reacciones adversas a los medicamentos a través del programa de notificación espontánea (tarjeta amarilla) u otros programas de farmacovigilancia.

5.2.15.A.4. Establecer mecanismos de comunicación y coordinación de los profesionales de la salud de los distintos ámbitos asistenciales que intervienen en el proceso asistencial, para garantizar la continuidad en la asistencia fármaco-terapéutica.

5.2.15.A.5. Optimizar sistemas de dispensación de medicamentos en los distintos ámbitos asistenciales: Implantar sistemas de dispensación individualizada en dosis unitarias en todos los hospitales públicos, sistemas de dispensación racionales y eficientes en los centros residenciales socio-sanitarios, etc.

5.2.15.A.6. Desarrollar e implantar guías y protocolos farmacoterapéuticos, coordinados entre ámbitos asistenciales, consensuados con Sociedades Científicas y asumidos por la Agencia Valenciana de Salud.

5.2.15.A.7. Facilitar información objetiva sobre terapéutica a los profesionales de la salud basada en las evidencias científicas disponibles.

5.2.15.A.8. Establecer mecanismos que garanticen una adecuada selección de medicamentos en base a criterios de eficacia, efectividad, calidad, seguridad y coste en todos los ámbitos asistenciales, a través de las comisiones de farmacia y terapéutica, de uso racional del medicamento y de intercambio terapéutico.

5.2.15.A.9. Prescripción de medicamentos por principio activo más eficiente en todos los centros sanitarios de la red asistencial pública. En concreto, al alta hospitalaria, prescribir en recetas médicas oficiales por principio activo más eficiente.

5.2.15.A.10. Desarrollo e implantación de nuevas tecnologías para la mejora del uso de los medicamentos en todos los ámbitos asistenciales (prescripción asistida, guías y protocolos en soporte electrónico, sistemas de dispensación, receta electrónica, etc.).

5.2.15.A.11. Desarrollar programas de atención farmacéutica en todos los ámbitos asistenciales, dirigidos a determinados grupos de población o a pacientes individuales.

5.2.15.A.12. Participación de los profesionales en la mejora de la calidad de la prestación farmacéutica y en el diseño de los indicadores de calidad de prescripción relacionados con la incentivación.

5.2.15.A.13. Establecer programas de formación en el uso racional de medicamentos para los distintos profesionales de la salud.

5.2.15.A.14. Optimizar la gestión y administración de medicamentos por el personal de enfermería mediante la utilización de procedimientos normalizados y registros; en especial, para personas dependientes respecto a su medicación en el ámbito residencial sociosanitario.

5.2.15.A.15. Incorporar a la historia clínica y farmacoterapéutica las valoraciones del estado funcional, estado cognitivo, estado social y dependencia, respecto a la medicación.

5.2.15.A.16. Realizar la revisión e información sobre los medicamentos prescritos, al paciente y cuidador, durante la estancia hospitalaria y al alta.

5.2.15.A.17. Establecer mecanismos para la adecuada adquisición y gestión de medicamentos en los centros sanitarios.

5.2.15.A.18. Facilitar información relativa a las condiciones de prescripción y dispensación de medicamentos a los usarios del sistema sanitario.

5.2.15.A.19. Desarrollar proyectos de investigación financiados preferentemente por la administración pública, sobre la utilización de medicamentos y resultados en salud.

5.2.15.A.20. Optimizar la recogida y eliminación selectiva de restos de medicamentos y dispositivos en todos los ámbitos asistenciales.

5.2.15.A.21. Realizar actividades de información y asesoramiento en el uso racional del medicamento a otros profesionales, por parte de los farmacéuticos de atención primaria.

5.2.15.A.22. Realitzar una anàlisi de la prestació farmacèutica, grups terapèutics i principis actius de major consum i impacte en la despesa, i detecció de les causes de l'increment de la despesa farmacèutica.

5.2.16. Urgències i emergències

Objectius generals:

5.2.16.OG.1. Desenvolupar un sistema integral d'atenció sanitària urgent que garantisca l'adequada atenció sanitària en cada àmbit i la continuïtat assistencial.

Objectius específics

5.2.16.OE.1. Augmentar la satisfacció dels pacients i millorar la capacitat de resolució dels problemes de salut urgents per mitjà de la implantació d'un model organitzador adequat a les necessitats assistencials i basat en criteris de qualitat.

5.2.16.OE.2. Millorar els mecanismes de comunicació i informació per mitjà de la incorporació d'habilitats i recursos específics.

5.2.16.OE.3. Implementar la coordinació entre nivells d'atenció i la continuïtat assistencial per mitjà de la priorització en el disseny del model organitzador d'atenció urgent.

5.2.16.OE.4. Millorar la capacitat de resposta dels sistemes d'assistència urgent per mitjà de l'adequació dels recursos humans, tècnics i materials dels equips d'assistència d'urgències i emergències i de coordinació dels diferents nivells d'atenció a les necessitats de la població basats en la definició dels processos assistencials i en la millora contínua.

5.2.16.OE.5. Potenciar la capacitat de maneig i resolució de problemes de salut urgents dels equips assistencials per mitjà de plans de formació específica en urgències i emergències i prioritzar habilitats tècniques i de comunicació.

5.2.16.OE.6. Millorar l'adequació de la resposta assistencial i establir un sistema de priorització de l'assistència urgent comuna.

5.2.16.OE.7. Facilitar l'activitat assistencial, la recollida i el processament d'informació rellevant, la comunicació i la coordinació entre nivells assistencials per mitjà de la incorporació de sistemes de tecnologia de la informació.

5.2.16.OE.8. Facilitar l'ús adequat dels servicis d'urgències per mitjà de programes d'educació sanitària a la població.

5.2.16.OE.9. Prioritzar en el model organitzador la coordinació entre els diferents nivells assistencials urgents i amb els d'atenció no urgent.

5.2.16.OE.10. Garantir una adequada organització del transport secundari entre centres assistencials.

5.2.16.OE.11. Implantar guies clíniques que integren els diferents nivells assistencials.

Objectius del II Pla de Salut

Objectiu 88: Adequar la resposta assistencial per mitjà de la implantació, en tots els servicis d'Urgències, de criteris i mecanismes de priorització de l'assistència basats en la urgència, homogenis i amb el suport de sistemes d'informació adequats.

Els eixos de la matriu de Haddon plantejats pel grup per a la determinació de les línies d'actuació en urgències i emergències van ser:

• Intervencions dirigides als usuaris, als professionals del sistema sanitari, a l'entorn organitzador (infraestructura i organització) i a l'entorn social i intersectorial.

• Intervencions dirigides a l'àmbit de l'atenció primària, al sistema d'emergències sanitàries i a l'atenció hospitalària.

Línies d'actuació

5.2.16.A.1. Potenciar la creació i posada en marxa del número de telèfon únic d'Urgències i Emergències Sanitàries:

Campanya de difusió de l'accés telefònic.

Potenciar el Centre d'Informació i Coordinació d'Urgències (CICU) com a coordinador i organitzador de les urgències i emergències sanitàries en els Departament de Salut.

5.2.16.A.2. Adequar els continguts d'informació al ciutadà: sobre els circuits d'atenció urgent, del mode d'accés i pautes d'ús adequat dels servicis d'urgències i emergències.

5.2.16.A.3. Implementar la informació directa als centres d'atenció als pacients:

5.2.15.A.22. Realizar análisis de la prestación farmacéutica, grupos terapéuticos y principios activos de mayor consumo e impacto en el gasto, y detección de las causas del incremento del gasto farmacéutico.

5.2.16. Urgencias y emergencias

Objetivos Generales

5.2.16.OG.1. Desarrollar un sistema integral de atención sanitaria urgente que garantice la adecuada atención sanitaria en cada ámbito y la continuidad asistencial.

Objetivos Específicos

5.2.16.OE.1. Aumentar la satisfacción de los pacientes mejorando la capacidad de resolución de los problemas de salud urgentes mediante la implantación de un modelo organizativo adecuado a las necesidades asistenciales y basado en criterios de calidad.

5.2.16.OE.2. Mejorar los mecanismos de comunicación e información mediante la incorporación de habilidades y recursos específicos.

5.2.16.OE.3. Implementar la coordinación entre niveles de atención y la continuidad asistencial mediante su priorización en el diseño del modelo organizativo de atención urgente.

5.2.16.OE.4. Mejorar la capacidad de respuesta de los sistemas de asistencia urgente mediante la adecuación de los recursos humanos, técnicos y materiales de los equipos de asistencia de urgencias y emergencias y de coordinación de los diferentes niveles de atención a las necesidades de la población basados en la definición de los procesos asistenciales y en la mejora continua.

5.2.16.OE.5. Potenciar la capacidad de manejo y resolución de problemas de salud urgentes de los equipos asistenciales mediante planes de formación específica en urgencias y emergencias, priorizando habilidades técnicas y de comunicación.

5.2.16.OE.6. Mejorar la adecuación de la respuesta asistencial estableciendo un sistema de priorización de la asistencia urgente común.

5.2.16.OE.7. Facilitar la actividad asistencial, la recogida y procesamiento de información relevante, la comunicación y la coordinación entre niveles asistenciales mediante la incorporación de sistemas de tecnología de la información.

5.2.16.OE.8. Facilitar el uso adecuado de los servicios de urgencias mediante programas de educación sanitaria a la población.

5.2.16.OE.9. Priorizar en el modelo organizativo la coordinación entre los diferentes niveles asistenciales urgentes y con los de atención no urgente.

5.2.16.OE.10. Garantizar una adecuada organización del transporte secundario entre centros asistenciales.

5.2.16.OE.11. Implantar guías clínicas que integren los diferentes niveles asistenciales.

Objetivos del II Plan de Salud

Objetivo 88: Adecuar la respuesta asistencial mediante la implantación, en todos los Servicios de Urgencias, de criterios y mecanismos de priorización de la asistencia basados en la urgencia, homogéneos y apoyados por sistemas de información adecuados.

Los ejes de la matriz de Haddon planteados por el grupo para la determinación de las líneas de actuación en urgencias y emergencias fueron:

• Intervenciones dirigidas a los usuarios, a los profesionales del sistema sanitario, al entorno organizativo (infraestructura y organización) y al entorno social e intersectorial.

• Intervenciones dirigidas al ámbito de la atención primaria, al sistema de emergencias sanitarias y a la atención hospitalaria.

Líneas de Actuación

5.2.16.A.1. Potenciar la creación y puesta en marcha del número de teléfono único de Urgencias y Emergencias Sanitarias:

Campaña de difusión del acceso telefónico.

Potenciar el Centro de Información y Coordinación de Urgencias (CICU) como coordinador y organizador de las urgencias y emergencias sanitarias en los Departamentos de Salud.

5.2.16.A.2. Adecuar los contenidos de información al ciudadano: sobre los circuitos de atención urgente, del modo de acceso y pautas de uso adecuado de los servicios de urgencias y emergencias.

5.2.16.A.3. Implementar la información directa en los centros de atención a los pacientes:

Millora de les habilitats dels professionals per mitjà de formació específica.

Millora en els continguts en la comunicació als pacients.

Realització i entrega d'informes d'Alta informatitzats i millora de la llegibilitat i registre.

5.2.16.A.4. Implicació dels recursos d'atenció urgent en el foment de l'educació sanitària de la població per mitjà de plans de comunicació i formació en àrees d'interés preventiu: prevenció d'accidents (trànsit, domèstics, laborals, etc.). Prevenció de malalties prevalents (cardiopatia isquèmica, etc.). Desenvolupament d'Autoassistència. Autoajuda.

5.2.16.A.5. Elaboració, implantació i difusió d'un model organitzador integral d'atenció urgent i d'emergències.

5.2.16.A.6. Prioritzar la implantació del model organitzador a nivell departamental que assegure l'assistència sanitària urgent coordinada entre atenció primària i la resta de nivells assistencials del departament.

5.2.16.A.7. Introduir criteris i mecanismes de gestió de qualitat, mesura de resultats i millora contínua en tots els nivells organitzadors dels servicis d'atenció urgent.

5.2.16.A.8. Implantar un sistema de priorització en l'assistència urgent amb criteris comuns entre nivells i entre departament i facilitar les ferramentes necessàries per a la implantació del sistema de priorització.

5.2.16.A.9. Dotar els servicis d'atenció urgent de mecanismes d'informació directa als pacients tant personals com telefònics que milloren el nivell de coneixement de l'usuari i la seua satisfacció.

5.2.16.A.10. Promoure un model organitzador comú en els servicis d'Urgències Hospitalàries que integre les Unitats de curta estada i les unitats d'Hospitalització a Domicili.

5.2.16.A.11. Orientar-se cap a un model organitzador comú que integre els diferents nivells d'assistència urgent i garantisca la continuïtat assistencial en l'atenció urgent.

5.2.16.A.12. Establir protocols específics d'actuació conjunta intersectorial (bombers, policies, protecció civil, etc.) en coordinació amb el Servici d'Emergències Sanitàries i establir un calendari de simulacres que garantisquen l'efectivitat en situacions catastròfiques.

5.2.16.A.13. Pla de modernització de tecnologies de la informació i de la comunicació que facilite el maneig, registre d'informació i la comunicació, que garantisquen una cobertura adequada (ràdio, telefonia mòbil, etc.) i una millora en els sistemes d'informació de l'atenció urgent.

5.2.16.A.14. Establir plans de formació de professionals de l'assistència urgent que incloga: habilitats tècniques, actualitzacions teòriques, habilitats de comunicació, maneig de situacions crítiques i de catàstrofe.

5.2.17. Desigualtats en salut

Objectius generals

5.2.17.OG.1. Disminuir les diferències de salut entre els distints col·lectius de la Comunitat Valenciana.

Objectius específics

5.2.17.OE.1. Adequar els sistemes d'informació sanitaris perquè permeten valorar les possibles diferències en la salut per raons, entre altres, de gènere, edat, discapacitat, nivell social i econòmic.

5.2.17.OE.2. Actualitzar les accions de prevenció de la salut davant de les desigualtats identificades.

Objectius del II Pla de Salut

Objectiu 89: Difondre des dels centres assistencials la informació necessària sobre malalties rares per a orientar els pacients i els seus familiars, i incloure la investigació d'estes malalties entre les àrees prioritàries d'investigació.

Objectiu 90: La Conselleria de Sanitat vetlarà perquè es mantinga l'equitat en la implementació dels Objectius del Pla de Salut.

Línies d'actuació

5.2.17.A.1. Monitoritzar a través de les enquestes de salut, l'autopercepció de salut segons gènere, edat, nivell educatiu, nivell econòmic i classe social.

5.2.17.A.2. Realitzar l'anàlisi dels indicadors dels sistemes d'informació sanitària segons gènere, edat, nivell educatiu, nivell econòmic i classe social.

Mejora de las habilidades de los profesionales mediante formación específica.

Mejora en los contenidos en la comunicación a los pacientes.

Realización y entrega de informes de Alta informatizados, mejorando la legibilidad y registro.

5.2.16.A.4. Implicación de los recursos de atención urgente en el fomento de la educación sanitaria de la población mediante planes de comunicación y formación en áreas de interés preventivo: Prevención de Accidentes (tráfico, domésticos, laborales, etc.). Prevención de enfermedades prevalentes (cardiopatía isquémica, etc.). Desarrollo de: Autoasistencia. Autoayuda.

5.2.16.A.5. Elaboración, implantación y difusión de un modelo organizativo integral de atención urgente y de emergencias.

5.2.16.A.6. Priorizar la implantación del modelo organizativo a nivel departamental que asegure la asistencia sanitaria urgente coordinada entre atención primaria y el resto de niveles asistenciales del departamento.

5.2.16.A.7. Introducir criterios y mecanismos de gestión de calidad, medida de resultados y mejora continua en todos los niveles organizativos de los servicios de atención urgente.

5.2.16.A.8. Implantar un sistema de priorización en la asistencia urgente con criterios comunes entre niveles y entre departamentos y facilitar las herramientas necesarias para la implantación del sistema de priorización.

5.2.16.A.9. Dotar a los servicios de atención urgente de mecanismos de información directa a los pacientes tanto personales como telefónicos que mejoren el nivel de conocimiento del usuario y su satisfacción.

5.2.16.A.10. Promover un modelo organizativo común en los Servicios de Urgencias Hospitalarias que integre las Unidades de Corta Estancia y las Unidades de Hospitalización a Domicilio.

5.2.16.A.11. Orientarse hacia un modelo organizativo común que integre los diferentes niveles de asistencia urgente y garantice la continuidad asistencial en la atención urgente.

5.2.16.A.12. Establecer protocolos específicos de actuación conjunta intersectorial (bomberos, policías, protección civil, etc.) en coordinación con el Servicio de Emergencias Sanitarias y establecer un calendario de simulacros que garanticen la efectividad en situaciones catastróficas.

5.2.16.A.13. Plan de modernización de tecnologías de la información y de la comunicación que facilite el manejo, registro de información y la comunicación, que garanticen una cobertura adecuada (radio, telefonía móvil, etc.) y una mejora en los sistemas de información de la atención urgente.

5.2.16.A.14. Establecer planes de formación de profesionales de la asistencia urgente que incluya: Habilidades técnicas, actualizaciones teóricas, habilidades de comunicación, manejo de situaciones críticas y de catástrofe.

5.2.17. Desigualdades en salud

Objetivos Generales

5.2.17.OG.1. Disminuir las diferencias de salud entre los distintos colectivos de la Comunidad Valenciana.

Objetivos Específicos

5.2.17.OE.1. Adecuar los sistemas de información sanitarios para que permitan valorar las posibles diferencias en la salud por razones, entre otros, de género, edad, discapacidad, nivel social y económico.

5.2.17.OE.2. Actualizar las acciones de prevención de la salud ante las desigualdades identificadas.

Objetivos del II Plan de Salud

Objetivo 89: Difundir desde los centros asistenciales la información necesaria sobre enfermedades raras para orientar a los pacientes y a sus familiares, e incluir la investigación de estas enfermedades entre las áreas prioritarias de investigación.

Objetivo 90: La Conselleria de Sanidad velará porque se mantenga la equidad en la implementación de los Objetivos del II Plan de Salud.

Líneas de actuación

5.2.17.A.1. Monitorizar a través de las encuestas de salud, la autopercepción de salud según género, edad, nivel educativo, nivel económico y clase social.

5.2.17.A.2. Realizar el análisis de los indicadores de los sistemas de información sanitaria según género, edad, nivel educativo, nivel económico y clase social.

6
DEBAT PUBLIC. CONSULTA A LA POBLACIO
I POTENCIAL VALIDACIO DEL II PLA DE SALUT

La priorització en planificació sanitària es realitza, des del punt de vista tècnic, basant-se en uns criteris explícits que permeten triar unes línies d'actuació enfront d'altres. No obstant això, esta presa de decisions ha d'anar acompanyada, al mateix temps, de la participació col·lectiva, ja que l'objectiu que es perseguix en planificació sanitària és seleccionar aquelles intervencions en salut amb la major eficiència, però també que maximitzen el benestar col·lectiu. La Llei del 12 de març de 2003, de Cohesió i Qualitat del Sistema Nacional de Salut, en el preàmbul establix «la protecció de la salut amb l'objectiu comú de garantir l'equitat, la qualitat i la participació social en el Sistema Nacional de Salut». La participació ciutadana s'establix tant en «el respecte a l'autonomia de les decisions individuals com en la consideració de les expectatives com a col·lectiu d'usuaris del sistema sanitari».

L'opinió de la població és per al decisor un important suport, ja que la participació col·lectiva legitima la presa de decisions en política sanitària, reequilibra les prioritzacions realitzades des d'un punt estrictament tècnic i garantix o confirma que els criteris de benestar assumits pels qui decidixen coincidixen amb les preferències socials.

Per mitjà de la participació ciutadana en la planificació sanitària es dota la població de la capacitat per a declarar les preferències sobre la presa de decisions, tenint en compte en les expectatives les possibilitats tècniques i pressupostàries existents.

El Pla de Salut és un document participatiu i dinàmic. És participatiu perquè l'elaboració, la posada en marxa i el desenvolupament d'este ha sigut tasca de tots; de l'administració sanitària, dels professionals sanitaris que participen en la definició de les línies d'intervenció i de la participació ciutadana. Totes les opinions d'estos col·lectius han anat conformant el que és el II Pla de Salut.

La participació ciutadana en l'elaboració d'este Pla de Salut s'ha articulat tenint en compte els suggeriments i les opinions dels membres del Consell de Salut de la Comunitat Valenciana, òrgan de participació i al qual es va presentar el document. Així mateix, en l'Enquesta de Salut de la Comunitat Valenciana 2005, integrada en l'anàlisi de situació, s'han inclòs preguntes que fan referència a la preferència pel ciutadà en l'assignació de recursos sobre les necessitats de salut identificades. D'esta manera, es va obtindre d'una mostra representativa de la nostra població, un rànquing de prioritats de finançament.

D'altra banda, el document esborrany del II Pla de Salut ha sigut presentat en un acte públic, on nombrosos col·lectius de representació social, van ser informats sobre el contingut d'este. Posteriorment, este document esborrany va ser exposat en el portal web de la Conselleria de Sanitat, va oferir la possibilitat de ser llegit pels ciutadans i es va habilitar una bústia de suggeriments durant el període d'un mes, per a recollir la informació abocada per la població. Les opinions col·lectives ací expressades van ser analitzades i preses en compte en la redacció del document definitiu del II Pla de Salut.

És dinàmic perquè hi ha una retroalimentació de la informació i és el mateix procés de monitorització i avaluació el que condiciona l'adequació d'este al llarg del temps.

Finalment, ressaltar la importància de la participació i el dinamisme del II Pla de Salut, ja que pot ser adaptat als suggeriments traduïts pel Consell de Salut de la Comunitat Valenciana, òrgan superior col·legiat de participació ciutadana de caràcter consultiu.

7
CONSOLIDACIO, MONITORITZACIO,
AVALUACIO I IMPLEMENTACIO DEL II PLA DE SALUT.
PLA DE COMUNICACIO

Un dels requisits de tot procés planificador és establir l'avaluació del mateix. El Pla de Salut 2001-2004 va ser concebut com un document dinàmic, amb accions de retroalimentació i propostes d'accions

6
DEBATE PUBLICO. CONSULTA A LA POBLACION
Y POTENCIAL VALIDACION DEL II PLAN DE SALUD

La priorización en planificación sanitaria se realiza, desde el punto de vista técnico, en base a unos criterios explícitos que permiten elegir unas líneas de actuación frente a otras. Sin embargo, esta toma de decisiones debe ir acompañada, a la vez, de la participación colectiva, ya que el objetivo que se persigue en planificación sanitaria es seleccionar aquellas intervenciones en salud con la mayor eficiencia, pero también que maximicen el bienestar colectivo. La Ley de 12 de marzo de 2003 de Cohesión y Calidad del Sistema Nacional de Salud, en su preámbulo establece «la protección de la salud con el objetivo común de garantizar la equidad, la calidad y la participación social en el Sistema Nacional de Salud». La participación ciudadana se establece en «el respecto a la autonomía de sus decisiones individuales como en la consideración de sus expectativas como colectivo de usuarios del sistema sanitario».

La opinión de la población es para el decisor un importante apoyo, pues la participación colectiva legitima la toma de decisiones en política sanitaria, reequilibrando las priorizaciones realizadas desde un punto estrictamente técnico y garantizando o confirmando que los criterios de bienestar asumidos por los decisores coinciden con las preferencias sociales.

Mediante la participación ciudadana en la planificación sanitaria se le dota a la población de la capacidad para declarar sus preferencias sobre la toma de decisiones teniendo en cuenta en sus expectativas las posibilidades técnicas y presupuestarias existentes.

El Plan de Salud es un documento participativo y dinámico. Es participativo porque su elaboración, puesta en marcha y desarrollo ha sido tarea de todos; de la administración sanitaria, de los profesionales sanitarios participando en la definición de las líneas de intervención y de la participación ciudadana. Todas las opiniones de estos colectivos han ido conformado lo que es el II Plan de Salud.

La participación ciudadana en la elaboración de este Plan de Salud se ha articulado teniendo en cuenta las sugerencias y opiniones de los miembros del Consejo de Salud de la Comunidad Valenciana, órgano de participación y al que se le presentó el documento. Así mismo, en la Encuesta de Salud de la Comunidad Valenciana 2005, integrada en el análisis de situación, se han incluido preguntas referentes a la preferencia por el ciudadano en la asignación de recursos sobre las necesidades de salud identificadas. De esta manera, se obtuvo de una muestra representativa de nuestra población, un ranking de prioridades de financiación.

Por otra parte, el documento borrador del II Plan de Salud ha sido presentado en un acto público, donde numerosos colectivos de representación social, fueron informados sobre el contenido del mismo. Posteriormente, este documento borrador fue expuesto en el portal web de la Conselleria de Sanidad, ofreciendo la posibilidad de que pudiera ser leído por los ciudadanos, habilitándose un buzón de sugerencias durante el periodo de un mes, para recoger la información vertida por la población. Las opiniones colectivas aquí expresadas fueron analizadas y tomadas en cuenta en la redacción del documento definitivo del II Plan de Salud.

Es dinámico porque existe una retroalimentación de la información y es el propio proceso de monitorización y evaluación lo que condiciona la adecuación del mismo a lo largo del tiempo.

Por último, resaltar la importancia de la participación y dinamismo del II Plan de Salud, por cuanto que puede ser adaptado a las sugerencias vertidas por el Consejo de Salud de la Comunidad Valenciana, órgano superior colegiado de participación ciudadana de carácter consultivo.

7
CONSOLIDACION, MONITORIZACION, EVALUACION
E IMPLEMENTACION DEL II PLAN DE SALUD.
PLAN DE COMUNICACION

Uno de los requisitos de todo proceso planificador es establecer la evaluación del mismo. El Plan de Salud 2001-2004 fue concebido como un documento dinámico, con acciones de retroalimentación y

correctores. Estos elements han facilitat una avaluació del mateix, i han constituït el punt de partida del II Pla de Salut.

La creació i posada en funcionament de les comissions d'Avaluació del Pla de Salut 2001-2004 dels Departament de Salut, ha sigut determinant en la dinamització del procés de planificació a nivell territorial i faciliten la implicació dels òrgans de gestió sanitària en la consecució dels objectius de salut.

Amb la nova organització territorial i de gestió de l'assistència sanitària en el Departament de Salut, el paper exercit per estes comissions és assumit pel mateix Consell de Direcció del Departament de Salut, que haurà d'adaptar i formular el II Pla de Salut de la Comunitat Valenciana al Departament. Així mateix, el Pla de Salut determinarà l'actuació en Salut Pública, i esta s'organitza a nivell territorial en consells sectorials de Salut Pública.

En la figura següent s'esquematitza l'operativització de les polítiques de salut i d'atenció sanitària.

propuestas de acciones correctoras. Estos elementos han facilitado una evaluación del mismo, y han constituido el punto de partida del II Plan de Salud.

La creación y puesta en funcionamiento de las Comisiones de Evaluación del Plan de Salud 2001-2004 de los Departamentos de Salud, ha sido determinante en la dinamización del proceso de planificación a nivel territorial, facilitando la implicación de los órganos de gestión sanitaria en la consecución de los objetivos de salud.

Con la nueva organización territorial y de gestión de la asistencia sanitaria en Departamentos de Salud, el papel desempeñado por estas comisiones es asumido por el propio Consejo de Dirección del Departamento de Salud, que deberá adaptar y formular el II Plan de Salud de la Comunidad Valenciana al Departamento. Así mismo, el Plan de Salud va a determinar la actuación en Salud Pública, y ésta se organiza a nivel territorial en Consejos Sectoriales de Salud Pública.

En la figura siguiente se esquematiza la operativización de las políticas de salud y de atención sanitaria.

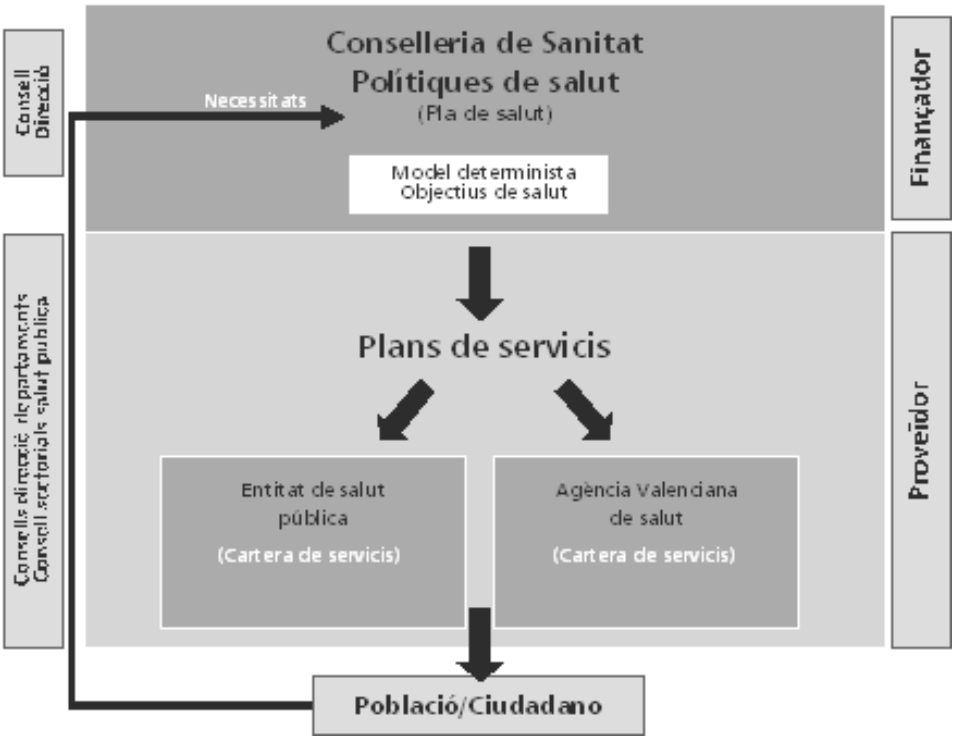

Monitorització i avaluació del II Pla de Salut

En la Llei 3/2003, de 6 de febrer, de la Generalitat, d'Ordenació Sanitària de la Comunitat Valenciana, s'especifica que per al seguiment, la coordinació i avaluació del Pla de Salut existirà l'oficina permanent d'este: l'Oficina del Pla de Salut, que pertany a la Direcció General d'Ordenació, Avaluació i Investigació Sanitària de la Conselleria de Sanitat.

Entre les funcions de l'Oficina del Pla de Salut destaquem:

• Coordinació de la posada en marxa del Pla de Salut: coordinació amb els diferents departaments de Salut.

• Impuls de la difusió del Pla de Salut.

• Monitorització del grau de compliment del Pla de Salut.

• Avaluació permanent i final del Pla de Salut.

• Coordinació dels grups d'experts que van participar en l'elaboració del Pla de Salut i dels plans integrals per patologies existents en la Conselleria de Sanitat.

• Proposta d'accions correctores en el desenvolupament del Pla de Salut.

• Realització d'un informe anual sobre el seguiment del Pla de Salut, el qual serà presentat al Consell de Salut de la Comunitat Valenciana.

Monitorizacion y evaluación del II plan de salud

En la Ley 3/2003, de 6 de febrero, de la Generalitat, de Ordenación Sanitaria de la Comunidad Valenciana, se especifica que para el seguimiento, coordinación y evaluación del Plan de Salud existirá la oficina permanente del mismo: La Oficina del Plan de Salud, perteneciente a la Dirección General de Ordenación, Evaluación e Investigación Sanitaria de la Conselleria de Sanidad.

Entre las funciones de la Oficina del Plan de Salud destacamos:

• Coordinación de la puesta en marcha del Plan de Salud: Coordinación con los diferentes Departamentos de Salud, y de los órganos consultivos del Plan de Salud.

• Impulso de la difusión del Plan de Salud

• Monitorización del grado de cumplimiento del Plan de Salud

• Evaluación permanente y final del Plan de Salud

• Coordinación de los grupos de expertos que participaron en la elaboración del Plan de Salud y de los planes integrales por patologías existentes en la Conselleria de Sanidad

• Propuesta de acciones correctoras en el desarrollo del Plan de Salud

• Realización de un informe anual sobre el seguimiento del Plan de Salud el cual será presentado al Consejo de Salud de la Comunidad Valenciana

Actualment, el desenvolupament dels sistemes d'informació de la Conselleria de Sanitat facilita el plantejament de la monitorització i avaluació del Pla de Salut. Un dels criteris que s'han tingut en compte per a la viabilitat de l'avaluació és l'existència d'indicadors fiables en estos sistemes d'informació, i que permeten l'avaluació dels objectius i les línies d'actuació. També s'utilitzen altres fonts no rutinàries d'informació, com les enquestes de salut i els estudis qualitatius, per a completar el procés avaluatiu.

S'ha realitzat una aplicació informàtica compatible amb els sistemes d'informació existents, que permet:

– Monitoritzar els objectius del Pla de Salut
– Monitoritzar les línies d'actuació
– Monitoritzar els indicadors traçadors

Els indicadors traçadors són una sèrie d'indicadors seleccionats que faciliten la valoració de la marxa general del Pla de Salut. Estos indicadors traçadors estan formats per alguns que continuen del Pla de Salut anterior, altres de nous que s'han introduït per al II Pla de Salut i una selecció d'indicadors dels Acords de Gestió de l'Agència Valenciana de Salut.

Per tant, l'avaluació del Pla de Salut s'estructura en dos pilars: 1) els indicadors d'avaluació dels objectius i les línies d'actuació del mateix Pla de Salut, i 2) els indicadors traçadors.

1. Indicadors d'avaluació d'objectius i de línies d'actuació

El dinamisme i la flexibilitat del Pla de Salut passa per plantejar l'avaluació dels objectius de salut i anar actualitzant les accions plantejades durant els cinc anys de duració de l'execució d'este.

2. Indicadors utilitzats com a traçadors del II Pla de Salut

Per a complementar la informació necessària per a traslladar els objectius i les estratègies de salut en un conjunt d'indicadors que permeten orientar les activitats i avaluar-les, s'han seleccionat uns indicadors de salut, que prenen com a marc conceptual de referència les recomanacions de l'Institut Canadien d'Information sur la Santé (ICIS –CIHI) i les recomanacions del National Service Frameworks (NSF):

– Estat de salut:
· Problemes de salut
· Funció humana
· Benestar
· Mortalitat

– Determinants no mèdics de la salut:
· Comportaments sanitaris
· Condicions de vida i de treball
· Recursos personals
· Factors mediambientals

– Rendiment del sistema de salut:
· Acceptabilitat
· Accessibilitat
· Adequació
· Competència
· Continuïtat
· Eficàcia
· Eficiència
· Seguretat

– Característiques comunitàries i del sistema de salut:
· Col·lectivitat
· Sistema de salut
· Recursos

2.1. Indicadors traçadors

• Autopercepció de l'estat de salut. Font: Enquestes de Salut
• Prevalència del consum de tabac. Font: Enquestes de Salut

• Taxa de donants per milió de població. Font: Registre de Trasplantaments de la Comunitat Valenciana (RETRACV)
• Percentatge de negatives familiars en la donació d'òrgans. Font: Registre de Trasplantaments de la Comunitat Valenciana (RETRACV)

En el momento actual, el desarrollo de los sistemas de información de la Conselleria de Sanidad facilita el planteamiento de la monitorización y evaluación del Plan de Salud. Uno de los criterios que se han tenido en cuenta para la viabilidad de la evaluación es la existencia de indicadores fiables en dichos sistemas de información, y que permitan la evaluación de los objetivos y las líneas de actuación. También se utilizan otras fuentes no rutinarias de información, como las encuestas de salud y los estudios cualitativos, para completar el proceso evaluativo.

Se ha realizado una aplicación informática compatible con los sistemas de información existentes, que permite:

– Monitorizar los objetivos del Plan de Salud
– Monitorizar las líneas de actuación
– Monitorizar los indicadores trazadores

Los indicadores trazadores son una serie de indicadores seleccionados que facilitan la valoración de la marcha general del Plan de Salud. Estos indicadores trazadores están formados por algunos que continúan del Plan de Salud anterior, otros nuevos que se han introducido para el II Plan de Salud y una selección de indicadores de los Acuerdos de Gestión de la Agencia Valenciana de Salud.

Por tanto, la evaluación del Plan de Salud se estructura en dos pilares: 1) los indicadores de evaluación de los objetivos y líneas de actuación del propio Plan de Salud, y 2) los indicadores trazadores.

1. Indicadores de evaluación de objetivos y de líneas de actuación

El dinamismo y flexibilidad del Plan de Salud pasa por plantear la evaluación de los objetivos de salud e ir actualizando las acciones planteadas durante los cinco años de duración de su ejecución.

2. Indicadores utilizados como Trazadores del II Plan de Salud

Para complementar la información necesaria para trasladar los objetivos y estrategias de salud en un conjunto de indicadores que permitan orientar las actividades y evaluarlas, se han seleccionado unos indicadores de salud, tomando como marco conceptual de referencia las recomendaciones del Institut Canadien d'Information sur la Santé (ICIS –CIHI) y las recomendaciones del National Service Frameworks (NSF):

– Estado de salud:
· Problemas de salud
· Función humana
· Bienestar
· Mortalidad

– Determinantes no médicos de la salud:
· Comportamientos sanitarios
· Condiciones de vida y de trabajo
· Recursos personales
· Factores mediambientales

– Rendimiento del sistema de salud:
· Acceptabilidad
· Accessibilidad
· Adecuación
· Competencia
· Continuidad
· Eficacia
· Eficiencia
· Seguritat

– Características comunitarias y del sistema de salud:
· Colectividad
· Sistema de salud
· Recursos

2.1. Indicadores trazadores

• Auto percepción del estado de salud. Fuente: Encuestas de Salud
• Prevalencia consumo de tabaco. Fuente: Encuestas de Salud Sistema de Información Ambulatoria (SIA).
• Tasa de donantes por millón de población. Fuente: Registro de trasplantes de la Comunidad Valenciana (RETRACV)
• Porcentaje de negativas familiares en la donación de órganos. Fuente: Registro de trasplantes de la Comunidad Valenciana (RETRACV)

• Taxa de trasplantament renal, cardíac, pulmonar, hepàtic, per milió de població Font: Registre de Trasplantaments de la Comunitat Valenciana (RETRACV)

• Taxa de mortalitat a l'hospital en els 30 dies següents de IAM. Font: Sistema d'Informació Hospitalària (ORION)

• Taxa d'artroplàstia de maluc no traumàtica. Font: Conjunt Mínim Bàsic de Dades (CMBD).

• Fractura de maluc, intervenció en menys de dos dies. Font: Conjunt Mínim Bàsic de Dades (CMBD).

• Infart agut de miocardi: Percentatge de trombòlisi, percentatge d'angioplàstia primària. Font: Conjunt Mínim Bàsic de Dades (CMBD).

• Taxa de penetració i captura dels hospitals (per a processos seleccionats de cirurgia major programada). Font: Conjunt Mínim Bàsic de Dades (CMBD).

2.2. Indicadors dels Acords de Gestió seleccionats per l'Agència Valenciana de la Salut com a traçadors per al II Pla de Salut

– Millora dels sistemes d'informació:

• Indicador de qualitat d'informació de CMBD

– Millora de l'accessibilitat de l'assistència

• Demora mitjana en primeres consultes d'atenció especialitzada, a partir de 2006.

– Millora de la seguretat de l'assistència

• Reducció d'esdeveniments adversos: Taxa de reingrés urgent després de cirurgia major als 7 dies

– Millora de l'atenció específica de la dona i el xiquet

• Taxa de cesàries (desagregada)

– Increment de l'ús d'alternatives a l'hospitalització tradicional

• Índex ajustat d'ambulatorització

– Millora de l'adequació de la prescripció farmacèutica:

• DHD J01 (Dosi habitant dia antibacterians sistèmics)

• DHD tranquil·litzants i hipnòtics (per a pensionistes)

• DHD tranquil·litzants, hipnòtics, antidepressius, en recepta pediàtrica

• DHD M01A (AINE)

– Millora de l'adequació de la utilització de recursos:

• Estada mitjana ajustada per casuística

– Millora de la continuïtat de cures:

• Taxa de derivació dels punts d'atenció continuada (PAC) a l'hospital, a partir de 2006

– Disseny de processos i gestió clínica:

• Implantació d'unitats de gestió

– Millora de la satisfacció dels pacients:

• Índex de satisfacció

Implementació i difusió del II Pla de salut. Pla de comunicació

Cada Departament de Salut haurà de realitzar la posada en marxa i la implementació del II Pla de Salut. Des de l'Oficina del Pla de Salut es realitzarà la coordinació d'esta i les funcions de suport, perquè:

• En cada Departament de Salut es realitze, almenys, una Jornada per a difondre el II Pla de Salut de la Comunitat Valenciana.

• L'Oficina del Pla de Salut proveirà l'Escola Valenciana d'Estudis per a la Salut, d'una breu presentació del document del II Pla de Salut, a fi que s'incloga al començament dels cursos del Pla de Formació de la Conselleria de Sanitat.

• Tots els centres sanitaris disposen d'exemplars del II Pla de Salut.

• Existisca actualització en la pàgina web del grau de compliment del II Pla de Salut.

Com a estratègia fonamental per a aconseguir una adequada difusió del II Pla de Salut entre els professionals sanitaris i la població, s'establix un Pla de Comunicació amb el mateix període de vigència.

El Pla de Comunicació permetrà, per mitjà de la planificació d'este, la comunicació institucional del Pla de Salut en dos dimensions:

1. La comunicació externa: per a presentar davant de l'opinió pública els objectius i èxits del Pla de Salut.

• Tasa de trasplante renal, cardiaco, pulmonar, hepático, por millón de población Fuente: Registro de trasplantes de la Comunidad Valenciana (RETRACV)

• Tasa de mortalidad en el hospital en los 30 días siguientes de IAM. Fuente: Sistema de información hospitalaria (ORION)

• Tasa de artroplastia de cadera no traumática. Fuente: Conjunto Mínimo Básico de Datos (CMBD).

• Fractura de cadera, intervención en menos de dos días. Fuente: Conjunto Mínimo Básico de Datos (CMBD).

• Infarto agudo de miocardio: Porcentaje de trombolisis, porcentaje de angioplastia primaria. Fuente: Conjunto Mínimo Básico de Datos (CMBD).

• Tasa de penetración y captura de los hospitales (para procesos seleccionados de cirugía mayor programada). Fuente: Conjunto Mínimo Básico de Datos (CMBD).

2.2. Indicadores de los Acuerdos de Gestión seleccionados por la Agencia Valenciana de la Salud como trazadores para el II Plan de Salud

– Mejora de los sistemas de información:

• Indicador de calidad de información de CMBD

– Mejora de la accesibilidad de la asistencia

• Demora media en primeras consultas de atención especializada, a partir de 2006.

– Mejora de la seguridad de la asistencia

• Reducción de acontecimientos adversos: Tasa de reingreso urgente tras cirugía mayor a los 7 días

– Mejora de la atención específica de la mujer y el niño

• Tasa de cesáreas (desagregada)

– Incremento del uso de alternativas a la hospitalización tradicional

• Índice ajustado de ambulatorización

– Mejora de la adecuación de la prescripción farmacéutica:

• DHD J01 (Dosis habitante día antibacterianos sistémicos)

• DHD tranquilizantes e hipnóticos (para pensionistas)

• DHD tranquilizantes, hipnóticos, antidepresivos, en receta pediátrica

• DHD M01A (AINE)

– Mejora de la adecuación de la utilización de recursos:

• Estancia media ajustada por casuística

– Mejora de la continuidad de cuidados:

• Tasa de derivación de los puntos de atención continuada (PAC) al hospital, a partir de 2006

– Diseño de procesos y gestión clínica:

• Implantación de unidades de gestión

– Mejora de la satisfacción de los pacientes:

• Índice de satisfacción

Implementación y difusión del II Plan de salud. Plan de comunicación

Cada Departamento de Salud deberá realizar la puesta en marcha e implementación del II Plan de Salud. Desde la Oficina del Plan de Salud se realizará la coordinación de la misma y las funciones de apoyo, para que:

• En cada Departamento de Salud se realice al menos una Jornada para difundir el II Plan de Salud de la Comunidad Valenciana.

• La Oficina del Plan de Salud proveerá a la Escuela Valenciana de Estudios para la Salud, de una breve presentación del documento del II Plan de Salud, con el fin de que se incluya al comienzo de los cursos del Plan de Formación de la Conselleria de Sanidad.

• Todos los centros sanitarios dispongan de ejemplares del II Plan de Salud.

• Exista actualización en la página web del grado de cumplimiento del II Plan de Salud

Como estrategia fundamental para lograr una adecuada difusión del II Plan de Salud entre los profesionales sanitarios y la población, se establece un Plan de Comunicación con el mismo periodo de vigencia.

El Plan de Comunicación va a permitir, mediante su planificación, la comunicación institucional del II Plan de Salud en dos dimensiones:

1. La comunicación externa: Para presentar ante la opinión pública los objetivos y logros del II Plan de Salud.

2. La comunicació interna: per a aplicar un sistema professionalitzat de relacions entre les diferents estructures implicades en l'execució d'este i aconseguir l'optimització dels recursos.

8. Finançament

Si convenim que el Pla és un instrument ambiciós en què s'emmarca la política de salut, i no sols sanitària de la població de la Comunitat Valenciana, la concreció del seu aspecte econòmic financer és vital per a poder avaluar el compromís real que l'administració autonòmica adquirix amb la ciutadania amb l'objecte de contribuir en la millora de la qualitat de vida.

A partir del coneixement d'eixe Pla, i en el context de l'entorn econòmic de cada moment, l'administració autonòmica és la que prioritza els objectius, i dota els mitjans necessaris per a la consecució d'estos. Així, cada un dels exercicis pressupostaris reflectirà la quantia dels mitjans econòmics que les Corts decidisquen posar a disposició de la salut i expressarà així la verdadera importància que té este compromís que ha adquirit amb la seua població. La mesura, doncs, d'este compromís, es concretarà en cada una de les lleis de pressupostos que s'aproven anualment.

Cap, no obstant això, tindre en compte algunes magnituds que determinaran els compromisos pressupostaris dels pròxims exercicis.

Així, la població de dret de la Comunitat Valenciana, segons les últimes xifres de l'INE (gener 2005) ascendix a 4.692.449 habitants. A això caldria afegir l'elevat nombre de residents forans no empadronats, nacionals o estrangers, que amb certa vocació de permanència s'assenten al nostre territori, i que són consumidors habituals del nostre Servici Autonòmic de Salut (80.383 persones), més el turisme ocasional tant intern com extern, que també pot necessitar de manera puntual els nostres servicis sanitaris (més de 7 milions de persones a l'any).

D'altra banda, el II Pla de Salut establix una sèrie d'activitats que són necessàries per a aconseguir els objectius proposats. En la seua major part ja s'estan realitzant actualment, i, per tant, s'inclouen en els pressupostos anuals; però les metes que es tracen en este Pla de Salut impliquen necessàriament un increment de les dotacions pressupostàries per als anys 2005-2009, que permeten assumir estos nous reptes al mateix temps que ens acostem a les ràtios del nostre entorn europeu quant a percentatge del PIB destinat a despesa sanitària.

Tenint en compte que del total del pressupost sanitari de l'any 2005, el 98,5% d'este es dedica a finançar els diferents programes que s'inclouen en el II Pla de Salut, la xifra real que hem dedicat a estos en termes absoluts ascendix a 4.100 milions d'euros.

Si prenem com a referència el pressupost per a l'any 2005, l'import total de les quatre anualitats que dedicarà la nostra Administració sanitària per a atendre les necessitats previstes en el II Pla de Salut se situa entorn de 23.297 milions d'euros.

- Any 2005: 4.100 milions d'euros.
- Any 2006: 4.388 milions d'euros.
- Any 2007: 4.651 milions d'euros.
- Any 2008: 4.931 milions d'euros.
- Any 2009: 5.227 milions d'euros.

D'altra banda, l'Oficina del Pla de Salut, encarregada del seguiment i l'avaluació d'este, s'emmarca en el programa pressupostari de la Direcció General d'Ordenació, Avaluació i Investigació Sanitària de la Subsecretaria de la Conselleria de Sanitat. Les funcions d'esta són monitoritzar i coordinar el Pla de Salut de la Comunitat Valenciana, i obtindre informació dels diferents plans estratègics de la Conselleria de Sanitat per a poder realitzar-ne el seguiment, i col·laborar amb altres òrgans i institucions sanitàries.

2. La comunicación interna: Para aplicar un sistema profesionalizado de relaciones entre las diferentes estructuras implicadas en la ejecución del mismo y conseguir la optimización de los recursos.

8. Financiación

Si convenimos que el Plan es un instrumento ambicioso en el que se enmarca la política de salud, y no solo sanitaria de la población de la Comunidad Valenciana, la concreción de su aspecto económico financiero es vital para poder evaluar el compromiso real que la administración Autonómica adquiere con la ciudadanía con el objeto de contribuir en la mejora de su calidad de vida.

A partir del conocimiento de ese Plan, y en el contexto del entorno económico de cada momento, la administración Autonómica es la que prioriza los objetivos, y dota de los medios necesarios para su consecución. Así, cada uno de los ejercicios presupuestarios reflejará la cuantía de los medios económicos que las Cortes decidan poner a disposición de la salud, expresando así la verdadera importancia que tiene este compromiso que ha adquirido con su población. La medida pues de este compromiso, se concretará en cada una de las Leyes de Presupuestos que se aprueben anualmente.

Cabe no obstante tener en cuenta algunas magnitudes que determinarán los compromisos presupuestarios de los próximos ejercicios.

Así, la población de derecho de la Comunidad Valenciana, según las últimas cifras del INE (enero 2005) asciende a 4.692.449 habitantes. A ello habría que añadir el elevado número de residentes foráneos no empadronados, nacionales o extranjeros, que con cierta vocación de permanencia se asientan en nuestro territorio, y que son consumidores habituales de nuestro Servicio Autonómico de Salud (80.383 personas), más el turismo ocasional tanto interno como externo, que también puede precisar de manera puntual de nuestros servicios sanitarios (más de 7 millones de personas al año).

Por otra parte el II Plan de Salud establece una serie de actividades que son necesarias para alcanzar los objetivos propuestos. En su mayor parte ya se están realizando actualmente, y por tanto se incluyen en los presupuestos anuales; pero las metas que se trazan en este Plan de Salud implican necesariamente un incremento de las dotaciones presupuestarias para los años 2005-2009, que permitan asumir estos nuevos retos al tiempo que nos acercamos a las ratios de nuestro entorno europeo en cuanto a porcentaje del PIB destinado a gasto sanitario.

Teniendo en cuenta que del total del presupuesto sanitario del año 2005, el 98,5% del mismo se dedica a financiar los diferentes programas que se incluyen en el II Plan de Salud, la cifra real que hemos dedicado a los mismos en términos absolutos asciende a 4.100 millones de euros.

Tomando como referencia el presupuesto para el año 2005, el importe total de las cuatro anualidades que dedicará nuestra Administración Sanitaria para atender las necesidades previstas en el II Plan de Salud se sitúa en torno a 23.297 millones de euros.

- Año 2005: 4.100 millones de euros.
- Año 2006: 4.388 millones de euros.
- Año 2007: 4.651 millones de euros.
- Año 2008: 4.931 millones de euros.
- Año 2009: 5.227 millones de euros.

Por otra parte, la Oficina del Plan de Salud, encargada del seguimiento y evaluación del mismo, en cooperación con los órganos consultivos del Plan creados a tal efecto, se enmarca en el programa presupuestario de la Dirección General de Ordenación, Evaluación e Investigación Sanitaria de la Subsecretaría de la Conselleria de Sanidad. Sus funciones son monitorizar y coordinar el Plan de Salud de la Comunidad Valenciana, y obtener información de los diferentes planes estratégicos de la Conselleria de Sanidad para poder realizar su seguimiento, y colaborar con otros órganos e instituciones sanitarias.

II. AUTORITATS I PERSONAL

b) OFERTES D'OCUPACIÓ PÚBLICA, OPOSICIONS I CONCURSOS

1. Administració territorial de la Generalitat Valenciana

Conselleria de Sanitat

RESOLUCIÓ de 27 de setembre de 2006, del director general de Recursos Humans de la Conselleria de Sanitat, per la qual fa públic el resultat del concurs per a la provisió de places de cap de servici i de cap de secció assistencials en hospitals dependents de la Conselleria de Sanitat convocat per la Resolució de 22 d'agost de 2005 del director general de Recursos Humans, per a les places que s'indiquen en l'annex. [2006/11884]

Vista la proposta formulada per les comissions de valoració que han jutjat el concurs per a la provisió de places de cap de servici i de cap de secció assistencials en hospitals dependents de la Conselleria de Sanitat convocat per la Resolució de 22 d'agost de 2005 del director general de Recursos Humans (DOGV núm. 5.095, de 19.09.2005), per a les places que figuren en l'annex, i d'acord amb el que establix la base 8.5 de la convocatòria, resolc fer públic els noms dels aspirants seleccionats, que s'indiquen en l'annex.

Els facultatius seleccionats disposen d'un termini de trenta dies comptadors a partir de l'endemà de la publicació d'esta resolució en el *Diari Oficial de la Generalitat,* per a prendre possessió davant de la gerència o direcció del centre a què està adscrita la plaça. Perdrà els seus drets si deixa passar el termini sense incorporar-s'hi sense cap causa justificada.

Esta resolució posa fi a la via administrativa. Les persones interessades la poden impugnar per mitjà de la interposició d'un recurs contenciós administratiu davant del Jutjat del Contenciós Administratiu de València, en el termini de dos mesos comptador des de l'endemà de la publicació de la resolució, d'acord amb el que disposen els articles 109 i 110 de la Llei 30/1992, de 26 de novembre, de Règim Jurídic de les Administracions Públiques i del Procediment Administratiu Comú, i també els articles 14 i 46 de la Llei 29/1998, de 13 de juliol, reguladora de la Jurisdicció Contenciosa Administrativa. I, potestativament, pot interposar-s'hi un recurs de reposició en el termini d'un mes, d'acord amb els articles 116 i 117 de la Llei 30/92, esmentada adés, sense perjuí que hom use qualsevol altre recurs que estime convenient per al seu dret.

València, 27 de setembre de 2006.– El director general de Recursos Humans: José Cano Pascual.

Annex

Hospital de la Marina Baixa de la Vila Joiosa
Cap de la Secció de Traumatologia i Cirurgia Ortopèdica: Martínez López, José Fernando

Hospital Francesc de Borja de Gandia
Cap de la Secció de Oftalmologia: Navarro Piera, Juan
Cap de la Secció de Pediatria: Seguí Canet, José M.

Hospital Clínic de València
Cap de Servici de Nefrologia: Miguel Carrasco, Juan Alfonso

Hospital Doctor Peset de València
Cap de la Secció de Traumatologia i Cirurgia Ortopèdica: Rodrigo Pérez, José Luis

II. AUTORIDADES Y PERSONAL

b) OFERTAS DE EMPLEO PÚBLICO, OPOSICIONES Y CONCURSOS

1. Administración territorial de la Generalitat Valenciana

Conselleria de Sanidad

RESOLUCIÓN de 27 de septiembre de 2006, del director general de Recursos Humanos de la Conselleria de Sanidad, por la que se hace publico el resultado, en lo relativo a las plazas relacionadas en el anexo I, del concurso para la provisión de diversas jefaturas de servicio y de sección asistenciales en diferentes hospitales dependientes de la Conselleria de Sanidad, convocado por resolución de 22 de agosto de 2005 del director general de Recursos Humanos. [2006/11884]

Vista la propuesta formulada por las comisiones de valoración que han juzgado el concurso para la provisión de diversas plazas de jefe de servicio y de jefe de sección asistenciales en diferentes hospitales dependientes de la Conselleria de Sanidad, convocado por resolución de 22 de agosto de 2005 del director general de Recursos Humanos (DOGV núm. 5.095, de 19.09.2005), en lo relativo a las plazas relacionadas en el anexo I; y en cumplimiento de lo establecido en la base 8.5 de la citada convocatoria, resuelvo: Hacer público los nombres de los aspirantes seleccionados que en el anexo I se especifican.

Los facultativos seleccionados dispondrán de un plazo de treinta días contados a partir del día siguiente al de la publicación de esta resolución en el *Diari Oficial de la Generalitat,* para efectuar la toma de posesión ante la gerencia o dirección del centro a que está adscrita la plaza. Perderá sus derechos quien, sin causa justificada, dejara pasar el plazo sin incorporarse a su destino.

La presente resolución pone fin a la vía administrativa y podrá ser impugnada por los interesados mediante la interposición del recurso contencioso administrativo ante el Juzgado de lo Contencioso Administrativo de Valencia, en el plazo de dos meses, contados a partir del día siguiente al de la publicación del acto recurrido, de conformidad con lo dispuesto en los artículos 109 y 110 de la Ley 30/1992, de 26 de noviembre, de Régimen Jurídico de las Administraciones Públicas y del Procedimiento Administrativo Común; así como en los artículos 14 y 46 de la Ley 29/1998, de 13 de julio, Reguladora de la Jurisdicción Contenciosa Administrativa, y potestativamente podrá interponerse recurso de reposición en el plazo de un mes de conformidad con los artículos 116 y 117 de la referida ley 30/1992, sin perjuicio de que se utilice cualquier otro recurso que para su derecho estime conveniente.

Valencia, 27 de septiembre de 2006. – El director general de Recursos Humanos: José Cano Pascual

ANEXO I

Hospital de la Marina Baixa de Villajoyosa
Jefe de Sección de Traumatología y Cirugía Ortopédica: Martínez López, Jose Fernando

Hospital "Francesc de Borja" de Gandia
Jefe de Sección de Oftalmología: Navarro Piera, Juan
Jefe de Sección de Pediatría: Seguí Canet, Jose M.

Hospital Clínico de Valencia
Jefe de Servicio de Nefrología: Miguel Carrasco, Juan Alfonso

Hospital "Doctor Peset" de Valencia
Jefe de Sección de Traumatología y Cirugía Ortopédica: Rodrigo Pérez, Jose Luis

Hospital Universitari la Fe de València
Cap de la Secció de Neurocirurgia: Beltrán Giner, Andrés
Cap de la Secció de Traumatologia i Cirurgia Ortopèdica: Baixauli Garcia, Francisco

c) NOMENAMENTS, CESSAMENTS, SITUACIONS I INCIDÈNCIES

1. Administració territorial de la Generalitat Valenciana

Conselleria de Justícia, Interior i Administracions Públiques

RESOLUCIÓ de 10 d'octubre de 2006, de la Direcció General d'Administració Autonòmica, per la qual s'adjudiquen destinacions als participants en el Concurs de Mèrits núm. 05/2006, per a la provisió de llocs de treball de naturalesa funcionarial, sector administració especial, grup B, amb el requisit d'arquitecte tècnic i altres titulacions. [2006/11739]

Per Resolució de data 20 de gener de 2006, de la Direcció General d'Administració Autonòmica, es convoca Concurs de Mèrits núm. 05/2006, per a la provisió de llocs de treball de naturalesa funcionarial, sector administració especial, grup B, amb el requisit d'arquitecte tècnic i altres titulacions (DOGV núm. 5.311, de 26 de juliol de 2006).

Per Resolució de 17 de juliol de 2006, de la Direcció General d'Administració Autonòmica, s'amplia el termini establit per a resoldre la convocatòria de l'esmentat Concurs de Mèrits (DOGV núm. 5.311, de 26 de juliol de 2006).

Finalitzada l'avaluació dels mèrits dels concursants i la resta de tràmits d'execució de la Convocatòria, la Comissió d'Avaluació va formular, en data 28 de setembre de 2006, proposta definitiva d'adjudicació.

Per tant, i en exercici de les competències atribuïdes per l'article 18 del Decret 153/2005, de 28 d'octubre, del Govern Valencià, pel qual s'aprova el Reglament Orgànic i Funcional de la Conselleria de Justícia, Interior i Administracions Públiques, resolc:

Primer

Fer públiques, en l'annex I, les puntuacions obtingudes pels participants en el Concurs de Mèrits núm. 05/2006 i adjudicar amb destinació definitiva els llocs de treball relacionats en l'annex II de la present Resolució.

Segon

Declarar deserts els llocs de treball que no han sigut adjudicats en aquest Concurs, relacionats en l'annex III de la present Resolució.

Tercer. Cessament i preses de possessió

Cessament. El personal que ocupa lloc de treball i ha obtingut destinació en el present Concurs, cessarà d'ofici el dia 5 de novembre de 2006. Igualment, cessarà d'ofici en la mateixa data, el personal que estiga ocupant un lloc de treball adjudicat.

Preses de Possessió. L'acte de presa de possessió, a què queda convocat el personal que ha obtingut destinació, tindrà lloc el dia 6 de novembre de 2006, a les 10,00 hores, a les següents seus, segons la província en què radique el lloc:

a) Direcció Territorial de la Conselleria de Justícia, Interior i Administracions Públiques a Alacant, Rambla Méndez Núñez, núm. 41 (Torre Generalitat) CP 03003 Alacant.

b) Conselleria de Justícia, Interior i Administracions Públiques, Servei de Provisió de Llocs de la Direcció General d'Administració Autonòmica, c/ Miquelet, núm. 5-2n, CP 46001 València.

Hospital Universitario "La Fe" de Valencia
Jefe de Sección de Neurocirugía: Beltrán Giner, Andrés
Jefe de Sección de Traumatología y Cirugía Ortopédica: Baixauli García, Francisco

c) NOMBRAMIENTOS, CESES, SITUACIONES E INCIDENCIAS

1. Administración territorial de la Generalitat Valenciana

Conselleria de Justicia, Interior y Administraciones Públicas

RESOLUCIÓN de 10 de octubre de 2006, de la Dirección General de Administración Autonómica, por la que se adjudican destinos a los participantes en el concurso de méritos núm. 05/2006, para la provisión de puestos de trabajo de naturaleza funcionarial, sector administración especial, grupo B, con el requisito de arquitecto técnico y otras titulaciones. [2006/11739]

Por resolución de fecha 20 de enero de 2006, de la Dirección General de Administración Autonómica, se convoca concurso de méritos núm. 05/2006, para la provisión de puestos de trabajo de naturaleza funcionarial, sector administración especial, grupo B, con el requisito de arquitecto técnico y otras titulaciones (DOGV núm. 5.311, de 26 de julio de 2006).

Por resolución de 17 de julio de 2006, de la Dirección General de Administración Autonómica, se amplía el plazo establecido para resolver la convocatoria del citado concurso de méritos (DOGV núm. 5.311, de 26 de julio de 2006).

Finalizada la evaluación de los méritos de los concursantes y demás trámites de ejecución de la convocatoria, por la Comisión de Valoración se formuló, en fecha 28 de septiembre de 2006, propuesta definitiva de adjudicación.

En su virtud, y en ejercicio de las competencias atribuidas por el artículo 18 del Decreto 153/2005, de 28 de octubre, del Gobierno Valenciano por el que se aprueba el Reglamento Orgánico y Funcional de la Conselleria de Justicia, Interior y Administraciones Públicas, resuelvo:

Primero

Hacer públicas, en anexo I, las puntuaciones obtenidas por los participantes en el concurso de méritos núm. 05/2006 y adjudicar con destino definitivo los puestos de trabajo relacionados en el anexo II de la presente resolución.

Segundo

Declarar desiertos los puestos de trabajo que no han sido adjudicados en este concurso relacionados en el anexo III de la presente resolución.

Tercero. Ceses y Tomas de Posesión.

Ceses. El personal que ocupa puesto de trabajo y ha obtenido destino en el presente concurso, cesará de oficio el día 5 de noviembre de 2006. Igualmente cesará de oficio en la misma fecha, el personal que esté ocupando un puesto de trabajo adjudicado.

Tomas de Posesión. El acto de toma de posesión, al que queda convocado el personal que ha obtenido destino, tendrá lugar el día 6 de noviembre de 2006, a las 10,00 horas, en las siguientes sedes, según la provincia en la que radique el puesto:

a) Dirección Territorial de la Conselleria de Justicia, Interior y Administraciones Públicas en Alicante, Rambla Méndez Núñez, núm. 41 (Torre Generalitat) CP 03003 Alicante.

b) Conselleria de Justicia, Interior y Administraciones Públicas, Servicio de Provisión de Puestos de la Dirección General de Administración Autonómica, C/ Miguelete núm. 5-2º, CP 46001 Valencia.

Els efectes administratius i econòmics seran del dia de la presa de possessió.

Quart. Recurs

La present Resolució posa fi a la via administrativa. D'acord amb els articles 116 i 117 de la Llei 30/1992, de 26 de novembre, de Règim Jurídic de les Administracions Públiques i del Procediment Administratiu Comú, així com als articles 8, 14.2 i 46 de la Llei 29/1998, de 13 de juliol, Reguladora de la Jurisdicció Contenciosa Administrativa, les persones interessades poden interposar recurs de reposició, amb caràcter potestatiu, davant de l'òrgan que ha dictat aquesta resolució, en el termini d'un mes a comptar de l'endemà al de la seua publicació. Alternativament, si no es recorre en reposició, pot interposar-se recurs contenciós administratiu davant del Jutjat Contenciós Administratiu de la ciutat de València, en el termini de dos mesos a comptar del següent al de la publicació de la present Resolució.

València,10 d'octubre de 2006.– El director general d'Administració Autonòmica: Miguel Antonio Crespo Marzal.

Los efectos administrativos y económicos serán del día de la toma de posesión.

Cuarto. Recurso.

La presente resolución pone fin a la vía administrativa. Con arreglo a los artículos 116 y 117 de la Ley 30/1992, de 26 de noviembre, de Régimen Jurídico de las Administraciones Públicas y del Procedimiento Administrativo Común, así como a los artículos 8, 14.2 y 46 de la Ley 29/1998, de 13 de julio, reguladora de la Jurisdicción Contenciosa-Administrativa, los interesados pueden interponer recurso de reposición, con carácter potestativo, ante el órgano que ha dictado esta resolución, en el plazo de un mes a contar del día siguiente al de su publicación. Alternativamente, si no se recurre en reposición, puede interponerse recurso contencioso administrativo ante el Juzgado de lo Contencioso Administrativo de la ciudad de Valencia, en el plazo de dos meses a contar del siguiente al de la publicación de la presente resolución.

Valencia, 10 de octubre de 2006.– El director general de Administración Autonómica: Miguel Antonio Crespo Marzal

ANEXO I / ANNEX I

BAREMACIÓN DEFINITIVA DEL CONCURSO DE MÉRITOS CONVOCATORIA 05/2006, GRUPO B, ADMÓN.ESPECIAL, ARQUITECTO TÉCNICO Y OTRAS TITULACIONES

BAREMACIÓ DEFINITIVA DEL CONCURS DE MÈRITS CONVOCATÒRIA 05/2006, GRUP B, ADMÓ.ESPECIAL, ARQUITECTE TÈCNIC I ALTRES TITULACIONS

Puesto/Lloc: 67 TÈC./A ADJUNT/A VALORACIÓ — Punt. Mínima: 2.80

NRP / DNI	Nombre	Excl	A) ANT GRAD Antig	A) ANT GRAD Grado	A) ANT GRAD Titul	B) FORMACIÓN Curs	B) FORMACIÓN Valen	B) FORMACIÓN Idiom	C) MÉRITOS ESPECÍFICOS Títul	C) MÉRITOS ESPECÍFICOS C Esp	C) MÉRITOS ESPECÍFICOS Trab	C) MÉRITOS ESPECÍFICOS Cl 2	Entr	Total	Ganador

Puesto/Lloc: 171 TÈC./A ADJUNT/A VALORACIÓ — Punt. Mínima: 2.80

NRP / DNI	Nombre	Excl	A) ANT GRAD Antig	A) ANT GRAD Grado	A) ANT GRAD Titul	B) FORMACIÓN Curs	B) FORMACIÓN Valen	B) FORMACIÓN Idiom	C) MÉRITOS ESPECÍFICOS Títul	C) MÉRITOS ESPECÍFICOS C Esp	C) MÉRITOS ESPECÍFICOS Trab	C) MÉRITOS ESPECÍFICOS Cl 2	Entr	Total	Ganador

Puesto/Lloc: 2629 TÈC/A MITJÀ/ANA ARQUITECTURA I HABITATGE — Punt. Mínima: 2.80

NRP / DNI	Nombre	Excl	A) ANT GRAD Antig	A) ANT GRAD Grado	A) ANT GRAD Titul	B) FORMACIÓN Curs	B) FORMACIÓN Valen	B) FORMACIÓN Idiom	C) MÉRITOS ESPECÍFICOS Títul	C) MÉRITOS ESPECÍFICOS C Esp	C) MÉRITOS ESPECÍFICOS Trab	C) MÉRITOS ESPECÍFICOS Cl 2	Entr	Total	Ganador
22517841N0	CAPDEVILA PENALVA, MARTIN		9.00	2.00	0.00	1.40	0.75	0.80	0.00	0.75	3.00		0.00	17.70	
19472542G0	CAMPOAMOR PEREZ, JOSE LUIS		9.00	2.00	0.00	0.00	0.00	0.00	0.00	0.00	3.00			14.00	

Puesto/Lloc: 2665 TÈC./A ADJUNT/A VALORACIÓ — Punt. Mínima: 2.80

NRP / DNI	Nombre	Excl	A) ANT GRAD Antig	A) ANT GRAD Grado	A) ANT GRAD Titul	B) FORMACIÓN Curs	B) FORMACIÓN Valen	B) FORMACIÓN Idiom	C) MÉRITOS ESPECÍFICOS Títul	C) MÉRITOS ESPECÍFICOS C Esp	C) MÉRITOS ESPECÍFICOS Trab	C) MÉRITOS ESPECÍFICOS Cl 2	Entr	Total	Ganador
22683081V0	CUESTA CUESTA, ANSELMO		7.30	1.00	0.00	3.00	1.00	0.40	0.00	2.00	3.00			17.70	X
22517841N0	CAPDEVILA PENALVA, MARTIN		9.00	2.00	0.00	1.40	0.75	0.80	0.00	0.75	3.00			17.70	
19472542G0	CAMPOAMOR PEREZ, JOSE LUIS		9.00	2.00	0.00	0.00	0.00	0.00	0.00	0.00	3.00			14.00	

Puesto/Lloc: 3074 ARQUITECTE/A TÈCNIC/A — Punt. Mínima: 2.80

NRP / DNI	Nombre	Excl	A) ANT GRAD Antig	A) ANT GRAD Grado	A) ANT GRAD Titul	B) FORMACIÓN Curs	B) FORMACIÓN Valen	B) FORMACIÓN Idiom	C) MÉRITOS ESPECÍFICOS Títul	C) MÉRITOS ESPECÍFICOS C Esp	C) MÉRITOS ESPECÍFICOS Trab	C) MÉRITOS ESPECÍFICOS Cl 2	Entr	Total	Ganador
22684118A0	ROCA FORMENTIN, PEDRO VICENTE		7.65	2.00	0.00	2.20	2.00	0.00	0.00	1.50	3.00			18.35	
22517841N0	CAPDEVILA PENALVA, MARTIN		9.00	2.00	0.00	1.40	0.75	0.80	0.00	0.75	3.00			17.70	
19472542G0	CAMPOAMOR PEREZ, JOSE LUIS		9.00	2.00	0.00	0.00	0.00	0.00	0.00	0.00	3.00			14.00	

Puesto/Lloc: 3982 ARQUITECTE/A TÈCNIC/A — Punt. Mínima: 2.80

NRP / DNI	Nombre	Excl	A) ANT GRAD Antig	A) ANT GRAD Grado	A) ANT GRAD Titul	B) FORMACIÓN Curs	B) FORMACIÓN Valen	B) FORMACIÓN Idiom	C) MÉRITOS ESPECÍFICOS Títul	C) MÉRITOS ESPECÍFICOS C Esp	C) MÉRITOS ESPECÍFICOS Trab	C) MÉRITOS ESPECÍFICOS Cl 2	Entr	Total	Ganador
22684118A0	ROCA FORMENTIN, PEDRO VICENTE		7.65	2.00	0.00	2.20	2.00	0.00	0.00	1.50	3.00			18.35	X
22517841N0	CAPDEVILA PENALVA, MARTIN		9.00	2.00	0.00	1.40	0.75	0.80	0.00	0.75	3.00			17.70	
24308907A0	GARVI TALES, MARIA VICENTA		8.05	2.00	0.00	0.90	0.00	0.00	0.00	2.25	3.00			16.20	
19472542G0	CAMPOAMOR PEREZ, JOSE LUIS		9.00	2.00	0.00	0.00	0.00	0.00	0.00	0.00	3.00			14.00	

Puesto/Lloc: 4575 ARQUITECTE/A TÈCNIC/A — Punt. Mínima: 2.80

NRP / DNI	Nombre	Excl	A) ANT GRAD Antig	A) ANT GRAD Grado	A) ANT GRAD Titul	B) FORMACIÓN Curs	B) FORMACIÓN Valen	B) FORMACIÓN Idiom	C) MÉRITOS ESPECÍFICOS Títul	C) MÉRITOS ESPECÍFICOS C Esp	C) MÉRITOS ESPECÍFICOS Trab	C) MÉRITOS ESPECÍFICOS Cl 2	Entr	Total	Ganador
21225408T0	SALINAS BUIGUES, VICENTE		9.00	2.00	0.00	0.00	0.00	0.00	0.00	0.00	3.00			14.00	

Puesto/Lloc: 5375 TEC./A MITJÀ ARQUITECTURA Y HABITATGE (ALACANT) — Punt. Mínima: 2.80

NRP / DNI	Nombre	Excl	A) ANT GRAD Antig	A) ANT GRAD Grado	A) ANT GRAD Titul	B) FORMACIÓN Curs	B) FORMACIÓN Valen	B) FORMACIÓN Idiom	C) MÉRITOS ESPECÍFICOS Títul	C) MÉRITOS ESPECÍFICOS C Esp	C) MÉRITOS ESPECÍFICOS Trab	C) MÉRITOS ESPECÍFICOS Cl 2	Entr	Total	Ganador

Puesto/Lloc: 6043 TÈCNIC/A MITJÀ INSTAL·LACIONS SANITÀRIES — Punt. Mínima: 2.80

NRP / DNI	Nombre	Excl	A) ANT GRAD Antig	A) ANT GRAD Grado	A) ANT GRAD Titul	B) FORMACIÓN Curs	B) FORMACIÓN Valen	B) FORMACIÓN Idiom	C) MÉRITOS ESPECÍFICOS Títul	C) MÉRITOS ESPECÍFICOS C Esp	C) MÉRITOS ESPECÍFICOS Trab	C) MÉRITOS ESPECÍFICOS Cl 2	Entr	Total	Ganador
19472542G0	CAMPOAMOR PEREZ, JOSE LUIS		9.00	2.00	0.00	0.00	0.00	0.00	0.00	0.00	3.00			14.00	

Puesto/Lloc: 6206 TÈC/A MITJÀ/ANA ARQUITECTURA I HABITATGE — Punt. Mínima: 2.80

NRP / DNI	Nombre	Excl	A) ANT GRAD Antig	A) ANT GRAD Grado	A) ANT GRAD Titul	B) FORMACIÓN Curs	B) FORMACIÓN Valen	B) FORMACIÓN Idiom	C) MÉRITOS ESPECÍFICOS Títul	C) MÉRITOS ESPECÍFICOS C Esp	C) MÉRITOS ESPECÍFICOS Trab	C) MÉRITOS ESPECÍFICOS Cl 2	Entr	Total	Ganador
22517841N0	CAPDEVILA PENALVA, MARTIN		9.00	2.00	0.00	1.40	0.75	0.80	0.00	0.75	3.00			17.70	
22522801F0	CASALDUERO ALVAREZ OSSORIO, JE		9.00	2.00	0.00	2.00	1.00	0.00	0.00	0.00	3.00			17.00	

Puesto/Lloc: 6241 TÈC/A MITJÀ/ANA ARQUITECTURA I HABITATGE — Punt. Mínima: 2.80

NRP / DNI	Nombre	Excl	A) ANT GRAD Antig	A) ANT GRAD Grado	A) ANT GRAD Titul	B) FORMACIÓN Curs	B) FORMACIÓN Valen	B) FORMACIÓN Idiom	C) MÉRITOS ESPECÍFICOS Títul	C) MÉRITOS ESPECÍFICOS C Esp	C) MÉRITOS ESPECÍFICOS Trab	C) MÉRITOS ESPECÍFICOS Cl 2	Entr	Total	Ganador
22517841N0	CAPDEVILA PENALVA, MARTIN		9.00	2.00	0.00	1.40	0.75	0.80	0.00	0.75	3.00			17.70	X
22522801F0	CASALDUERO ALVAREZ OSSORIO, JE		9.00	2.00	0.00	2.00	1.00	0.00	0.00	0.00	3.00			17.00	

Puesto/Lloc: 6887 ARQUITECTE/A TÈCNIC/A — Punt. Mínima: 2.80

NRP / DNI	Nombre	Excl	A) ANT GRAD Antig	Grado	B) FORMACIÓN Titul	Curs	Valen	Idiom	C) MÉRITOS ESPECÍFICOS Títul C Esp	Trab	Cl 2	Entr	Total	Ganador
21225408T0	SALINAS BUIGUES, VICENTE		9.00	2.00	0.00	0.00	0.00	0.00	0.00	0.00	3.00		14.00	X

Puesto/Lloc: 9090 TÈC/A MITJÀ/ANA ARQUITECTURA I HABITATGE — Punt. Mínima: 2.80

NRP / DNI	Nombre	Excl	A) ANT GRAD Antig	Grado	B) FORMACIÓN Titul	Curs	Valen	Idiom	C) MÉRITOS ESPECÍFICOS Títul C Esp	Trab	Cl 2	Entr	Total	Ganador
19472542G0	CAMPOAMOR PEREZ, JOSE LUIS		9.00	2.00	0.00	0.00	0.00	0.00	0.00	0.00	3.00		14.00	X

Puesto/Lloc: 9677 ARQUITECTE/A TÈCNIC/A — Punt. Mínima: 2.80

NRP / DNI	Nombre	Excl	A) ANT GRAD Antig	Grado	B) FORMACIÓN Titul	Curs	Valen	Idiom	C) MÉRITOS ESPECÍFICOS Títul C Esp	Trab	Cl 2	Entr	Total	Ganador
19472542G0	CAMPOAMOR PEREZ, JOSE LUIS		9.00	2.00	0.00	0.00	0.00	0.00	0.00	0.00	3.00		14.00	

Puesto/Lloc: 11010 TÈC./A MITJÀ SUPERVISIÓ PROJECTES — Punt. Mínima: 2.80

NRP / DNI	Nombre	Excl	A) ANT GRAD Antig	Grado	B) FORMACIÓN Titul	Curs	Valen	Idiom	C) MÉRITOS ESPECÍFICOS Títul C Esp	Trab	Cl 2	Entr	Total	Ganador
22517841N0	CAPDEVILA PENALVA, MARTIN		9.00	2.00	0.00	1.40	0.75	0.80	0.00	0.75	3.00		17.70	

Puesto/Lloc: 11017 TÈC. INSPECCIÓ URBANÍSTICA — Punt. Mínima: 2.80

NRP / DNI	Nombre	Excl	A) ANT GRAD Antig	Grado	B) FORMACIÓN Titul	Curs	Valen	Idiom	C) MÉRITOS ESPECÍFICOS Títul C Esp	Trab	Cl 2	Entr	Total	Ganador
19472542G0	CAMPOAMOR PEREZ, JOSE LUIS		9.00	2.00	0.00	0.00	0.00	0.00	0.00	0.00	3.00		14.00	

Puesto/Lloc: 11018 TÈC. INSPECCIÓ URBANÍSTICA — Punt. Mínima: 2.80

NRP / DNI	Nombre	Excl	A) ANT GRAD Antig	Grado	B) FORMACIÓN Titul	Curs	Valen	Idiom	C) MÉRITOS ESPECÍFICOS Títul C Esp	Trab	Cl 2	Entr	Total	Ganador
19472542G0	CAMPOAMOR PEREZ, JOSE LUIS		9.00	2.00	0.00	0.00	0.00	0.00	0.00	0.00	3.00		14.00	

Puesto/Lloc: 11252 ARQUITECTE/A TÈCNIC/A — Punt. Mínima: 2.80

NRP / DNI	Nombre	Excl	A) ANT GRAD Antig	Grado	B) FORMACIÓN Titul	Curs	Valen	Idiom	C) MÉRITOS ESPECÍFICOS Títul C Esp	Trab	Cl 2	Entr	Total	Ganador
22517841N0	CAPDEVILA PENALVA, MARTIN		9.00	2.00	0.00	1.40	0.75	0.80	0.00	0.75	3.00		17.70	
22522801F0	CASALDUERO ALVAREZ OSSORIO, JE		9.00	2.00	0.00	2.00	1.00	0.00	0.00	0.00	3.00		17.00	
19472542G0	CAMPOAMOR PEREZ, JOSE LUIS		9.00	2.00	0.00	0.00	0.00	0.00	0.00	0.00	3.00		14.00	

Puesto/Lloc: 11879 ARQUITECTO TECNICO — Punt. Mínima: 2.80

NRP / DNI	Nombre	Excl	A) ANT GRAD Antig	Grado	B) FORMACIÓN Titul	Curs	Valen	Idiom	C) MÉRITOS ESPECÍFICOS Títul C Esp	Trab	Cl 2	Entr	Total	Ganador
22522801F0	CASALDUERO ALVAREZ OSSORIO, JE		9.00	2.00	0.00	2.00	1.00	0.00	0.00	0.00	3.00		17.00	X

Puesto/Lloc: 12616 TÈC. MITJÀ EXPROPIACIONS — Punt. Mínima: 2.80

NRP / DNI	Nombre	Excl	A) ANT GRAD Antig	Grado	B) FORMACIÓN Titul	Curs	Valen	Idiom	C) MÉRITOS ESPECÍFICOS Títul C Esp	Trab	Cl 2	Entr	Total	Ganador
22517841N0	CAPDEVILA PENALVA, MARTIN		9.00	2.00	0.00	1.40	0.75	0.80	0.00	0.75	3.00		17.70	

Puesto/Lloc: 13898 ARQUITECTE/A TÈCNIC/A — Punt. Mínima: 2.80

NRP / DNI	Nombre	Excl	A) ANT GRAD Antig	Grado	B) FORMACIÓN Titul	Curs	Valen	Idiom	C) MÉRITOS ESPECÍFICOS Títul C Esp	Trab	Cl 2	Entr	Total	Ganador
19848112J0	MONTESINOS PEREZ, JOSE MANUEL		5.90	2.00	0.00	1.40	2.00	0.00	0.00	3.00	3.00		17.30	X
19472542G0	CAMPOAMOR PEREZ, JOSE LUIS		9.00	2.00	0.00	0.00	0.00	0.00	0.00	0.00	3.00		14.00	

Puesto/Lloc: 14838 TÈC. INSPECCIÓ URBANÍSTICA — Punt. Mínima: 2.80

NRP / DNI	Nombre	Excl	A) ANT GRAD Antig	Grado	B) FORMACIÓN Titul	Curs	Valen	Idiom	C) MÉRITOS ESPECÍFICOS Títul C Esp	Trab	Cl 2	Entr	Total	Ganador

Puesto/Lloc: 17442 TÈC./A MITJÀ/ANA ADJUNT/A VALORACIÓ — Punt. Mínima: 2.80

NRP / DNI	Nombre	Excl	A) ANT GRAD Antig	Grado	B) FORMACIÓN Titul	Curs	Valen	Idiom	C) MÉRITOS ESPECÍFICOS Títul C Esp	Trab	Cl 2	Entr	Total	Ganador

Puesto/Lloc: 17443 TÈC./A MITJÀ/ANA ADJUNT/A VALORACIÓ — Punt. Mínima: 2.80

NRP / DNI	Nombre	Excl	A) ANT GRAD Antig	Grado	B) FORMACIÓN Titul	Curs	Valen	Idiom	C) MÉRITOS ESPECÍFICOS Títul	C Esp	Trab	Cl 2	Entr	Total	Ganador

Puesto/Lloc: 17553 TÉC./A MITJÀ/ANA ADJUNT/A VALORACIÓ — Punt. Mínima: 2.80

NRP / DNI	Nombre	Excl	A) ANT GRAD Antig	Grado	B) FORMACIÓN Titul	Curs	Valen	Idiom	C) MÉRITOS ESPECÍFICOS Títul	C Esp	Trab	Cl 2	Entr	Total	Ganador

Puesto/Lloc: 18384 ARQUITECTE/A TÈCNIC/A — Punt. Mínima: 2.80

NRP / DNI	Nombre	Excl	A) ANT GRAD Antig	Grado	B) FORMACIÓN Titul	Curs	Valen	Idiom	C) MÉRITOS ESPECÍFICOS Títul	C Esp	Trab	Cl 2	Entr	Total	Ganador

Puesto/Lloc: 18951 ARQUITECTE/A TÈCNIC/A — Punt. Mínima: 2.80

NRP / DNI	Nombre	Excl	A) ANT GRAD Antig	Grado	B) FORMACIÓN Titul	Curs	Valen	Idiom	C) MÉRITOS ESPECÍFICOS Títul	C Esp	Trab	Cl 2	Entr	Total	Ganador

Puesto/Lloc: 19898 TÈC. MITJÀ/ANA D'ESTUDIS I NORMATIVA CONSTRUCTIVA — Punt. Mínima: 2.80

NRP / DNI	Nombre	Excl	A) ANT GRAD Antig	Grado	B) FORMACIÓN Titul	Curs	Valen	Idiom	C) MÉRITOS ESPECÍFICOS Títul	C Esp	Trab	Cl 2	Entr	Total	Ganador
19449118T0	ESTELLES GRACIA, JOSEP ANTONI		9.00	1.00	0.00	3.00	2.00	0.00	0.00	3.00	3.00			21.00	X
85076655A0	LORENTE PEÑA, ANDRES FCO.		7.55	1.00	1.50	3.00	2.00	0.00	0.00	3.00	1.10			19.15	
19457462O0	PALOP LARREA, MARIA JOSE		8.20	1.00	0.00	1.70	1.00	0.00	0.00	3.00	0.00			14.90	
22684118A0	ROCA FORMENTIN, PEDRO VICENTE		7.65	1.00	0.00	2.20	2.00	0.00	0.00	1.50	0.00			14.35	
19848112J0	MONTESINOS PEREZ, JOSE MANUEL		5.90	1.00	0.00	1.40	2.00	0.00	0.00	3.00	0.00			13.30	
22522801F0	CASALDUERO ALVAREZ OSSORIO, JE		9.00	1.00	0.00	2.00	1.00	0.00	0.00	0.00	0.00			13.00	

Puesto/Lloc: 19899 ARQUITECTE TÈCNIC — Punt. Mínima: 2.80

NRP / DNI	Nombre	Excl	A) ANT GRAD Antig	Grado	B) FORMACIÓN Titul	Curs	Valen	Idiom	C) MÉRITOS ESPECÍFICOS Títul	C Esp	Trab	Cl 2	Entr	Total	Ganador

Puesto/Lloc: 20905 ARQUITECTE/A TÈCNIC/A — Punt. Mínima: 2.80

NRP / DNI	Nombre	Excl	A) ANT GRAD Antig	Grado	B) FORMACIÓN Titul	Curs	Valen	Idiom	C) MÉRITOS ESPECÍFICOS Títul	C Esp	Trab	Cl 2	Entr	Total	Ganador

Puesto/Lloc: 20906 ARQUITECTE/A TÈCNIC/A DE PATRIMONI — Punt. Mínima: 2.80

NRP / DNI	Nombre	Excl	A) ANT GRAD Antig	Grado	B) FORMACIÓN Titul	Curs	Valen	Idiom	C) MÉRITOS ESPECÍFICOS Títul	C Esp	Trab	Cl 2	Entr	Total	Ganador
21324692M0	YARZA AQUILINA, FDO. SANTIAGO		9.00	1.00	0.00	2.40	0.00	0.00	0.00	0.00	0.00			12.40	X
50443325B0	GARCIA QUISMONDO CARTES, ADA		3.00	1.00	0.00	1.70	0.00	0.00	0.00	0.50	0.00			6.20	

Puesto/Lloc: 21522 ARQUITECTE/A TÈCNIC/A — Punt. Mínima: 2.80

NRP / DNI	Nombre	Excl	A) ANT GRAD Antig	Grado	B) FORMACIÓN Titul	Curs	Valen	Idiom	C) MÉRITOS ESPECÍFICOS Títul	C Esp	Trab	Cl 2	Entr	Total	Ganador
19449118T0	ESTELLES GRACIA, JOSEP ANTONI		9.00	1.00	0.00	3.00	2.00	0.00	0.00	3.00	3.00			21.00	
85076655A0	LORENTE PEÑA, ANDRES FCO.		7.55	1.00	1.50	3.00	2.00	0.00	0.00	3.00	1.10			19.15	X
19848112J0	MONTESINOS PEREZ, JOSE MANUEL		5.90	1.00	0.00	1.40	2.00	0.00	0.00	3.00	0.00			13.30	
22522801F0	CASALDUERO ALVAREZ OSSORIO, JE		9.00	1.00	0.00	2.00	1.00	0.00	0.00	0.00	0.00			13.00	
19472542G0	CAMPOAMOR PEREZ, JOSE LUIS		9.00	1.00	0.00	0.00	0.00	0.00	0.00	0.00	0.00			10.00	

Puesto/Lloc: 21624 ARQUITECTE/A TÈCNIC/A — Punt. Mínima: 2.80

NRP / DNI	Nombre	Excl	A) ANT GRAD Antig	Grado	B) FORMACIÓN Titul	Curs	Valen	Idiom	C) MÉRITOS ESPECÍFICOS Títul	C Esp	Trab	Cl 2	Entr	Total	Ganador
19472542G0	CAMPOAMOR PEREZ, JOSE LUIS		9.00	2.00	0.00	0.00	0.00	0.00	0.00	0.00	3.00			14.00	

Puesto/Lloc: 21625 ARQUITECTE/A TÈCNIC/A — Punt. Mínima: 2.80

NRP / DNI	Nombre	Excl	A) ANT GRAD Antig	Grado	B) FORMACIÓN Titul	Curs	Valen	Idiom	C) MÉRITOS ESPECÍFICOS Títul	C Esp	Trab	Cl 2	Entr	Total	Ganador
19472542G0	CAMPOAMOR PEREZ, JOSE LUIS		9.00	2.00	0.00	0.00	0.00	0.00	0.00	0.00	3.00			14.00	

Puesto/Lloc: 24717 TÈCNIC D'INSPECCIÓ — Punt. Mínima: 2.80

NRP / DNI	Nombre	Excl	A) ANT GRAD Antig	Grado	B) FORMACIÓN Titul	Curs	Valen	Idiom	C) MÉRITOS ESPECÍFICOS Títul	C Esp	Trab	Cl 2	Entr	Total	Ganador
21941113K0	RUANO MACIA, JAIME		9.00	2.00	0.00	3.00	0.00	0.00	0.00	1.25	3.00			18.25	X
50443325B0	GARCIA QUISMONDO CARTES, ADA		3.00	1.00	0.00	1.70	0.00	0.00	0.00	0.50	0.00			6.20	

ANEXO II / ANNEX II

ADJUDICACIÓN DEFINITIVA DEL CONCURSO DE MÉRITOS CONVOCATORIA 05/2006, GRUPO B, ADMÓN.ESPECIAL, ARQUITECTO TÉCNICO Y OTRAS TITULACIONES
ADJUDICACIÓ DEFINITIVA DEL CONCURS DE MÈRITS CONVOCATÒRIA 05/2006, GRUP B, ADMÓ.ESPECIAL, ARQUITECTE TÈCNIC I ALTRES TITULACIONS

NRP / DNI	Apellidos y nombre Cognoms i nom	Ptos Punts	Puesto Lloc	Denominación Denominació	Clasific. Classific.	Conselleria Conselleria	Población Població	Destino Destinació
19472542G0	CAMPOAMOR PEREZ, JOSE LUI	14.00	9090	TÈC/A MITJÀ/ANA	B 19 E027	CONSELLERIA DE TERRI	ALZIRA	D.TERRIT.TERRITORI I H
22517841N0	CAPDEVILA PENALVA, MARTIN	17.70	6241	TÈC/A MITJÀ/ANA	B 19 E027	CONSELLERIA D'INFRAE	VALENCIA	D.G. ARQUITECTURA
22522801F0	CASALDUERO ALVAREZ OSSORI	17.00	11879	ARQUITECTO TECN	B 19 E027	CONSELLERIA DE BENES	VALENCIA	SOTSSECRETARIA
22683081V0	CUESTA CUESTA, ANSELMO	17.70	2665	TÈC./A ADJUNT/A	B 19 E027	CONSELLERIA D'ECONOM	VALENCIA	D. TERRITORIAL ECONOMI
19449118T0	ESTELLES GRACIA, JOSEP AN	21.00	19898	TÈC. MITJÀ/ANA	B 22 E040	CONSELLERIA DE BENES	VALENCIA	SOTSSECRETARIA
85076655A0	LORENTE PEÑA, ANDRES FCO.	19.15	21522	ARQUITECTE/A TÈ	B 22 E032	CONSELLERIA D'ECONOM	VALENCIA	SOTSSECRETARIA
19848112J0	MONTESINOS PEREZ, JOSE MA	17.30	13898	ARQUITECTE/A TÈ	B 19 E027	CONSELLERIA DE CULTU	VALENCIA	D.T. CULTURA, EDUCACIÓ
22684118A0	ROCA FORMENTIN, PEDRO VIC	18.35	3982	ARQUITECTE/A TÈ	B 19 E027	CONSELLERIA DE CULTU	VALENCIA	D.T. CULTURA, EDUCACIÓ
21941113K0	RUANO MACIA, JAIME	18.25	24717	TÈCNIC D'INSPEC	B 20 E038	CONSELLERIA DE TURIS	ALACANT/AL	SERVEI TERRITORIAL ALA
21225408T0	SALINAS BUIGUES, VICENTE	14.00	6887	ARQUITECTE/A TÈ	B 19 E027	CONSELLERIA DE CULTU	ALACANT/AL	D.T. CULTURA, EDUCACIÓ
21324692M0	YARZA AQUILINA, FDO. SANT	12.40	20906	ARQUITECTE/A TÈ	B 22 E040	CONSELLERIA D'ECONOM	ALACANT/AL	D. TERRITORIAL ECONOMI

ANEXO III / ANNEX III

PUESTOS DESIERTOS DEL CONCURSO DE MÉRITOS CONVOCATORIA 05/2006, GRUPO B, ADMÓN.ESPECIAL, ARQUITECTO TÉCNICO Y OTRAS TITULACIONES
LLOCS DESERTS DEL CONCURS DE MÈRITS CONVOCATÒRIA 05/2006, GRUP B, ADMÓ.ESPECIAL, ARQUITECTE TÈCNIC I ALTRES TITULACIONS

Puesto Lloc	Denominación Denominació	Clasific. Classific.	Conselleria Conselleria	Población Població	Destino Destinació
67	TÈC./A ADJUNT/A VALORACIÓ	B 19 E027	CONSELLERIA D'ECONOMIA, HISEND	ALACANT	D. TERRITORIAL ECONOMIA I HISE
171	TÈC./A ADJUNT/A VALORACIÓ	B 19 E013	CONSELLERIA D'ECONOMIA, HISEND	ALACANT	D. TERRITORIAL ECONOMIA I HISE
2629	TÈC/A MITJÀ/ANA ARQUITECTURA I HABITATGE	B 19 E027	CONSELLERIA DE TERRITORI I HAB	VALENCIA	D.TERRIT.TERRITORI I HABITATGE
3074	ARQUITECTE/A TÈCNIC/A	B 19 E027	CONSELLERIA DE CULTURA, EDUCAC	VALENCIA	DIRECCIÓ GENERAL DE RÈGIM ECON
4575	ARQUITECTE/A TÈCNIC/A	B 19 E027	CONSELLERIA DE CULTURA, EDUCAC	ALACANT	D.T. CULTURA, EDUCACIÓ I ESPOR
5375	TEC./A MITJÀ ARQUITECTURA Y HABITATGE (A	B 19 E027	CONSELLERIA D'INFRAESTRUCTURES	ALACANT	D.G. ARQUITECTURA
6043	TÈCNIC/A MITJÀ INSTAL·LACIONS SANITÀRIES	B 19 E027	CONSELLERIA DE SANITAT	VALENCIA	D.G. D'ORDENACIÓ, AVALUACIÓ I
6206	TÈC/A MITJÀ/ANA ARQUITECTURA I HABITATGE	B 19 E027	CONSELLERIA D'INFRAESTRUCTURES	VALENCIA	D.G. ARQUITECTURA
9677	ARQUITECTE/A TÈCNIC/A	B 19 E027	CONSELLERIA DE CULTURA, EDUCAC	VALENCIA	SOTSSECRETARIA
11010	TÈC./A MITJÀ SUPERVISIÓ PROJECTES	B 19 E027	CONSELLERIA D'INFRAESTRUCTURES	VALENCIA	SOTSSECRETARIA
11017	TÈC. INSPECCIÓ URBANÍSTICA	B 19 E027	CONSELLERIA DE TERRITORI I HAB	VALENCIA	D.TERRIT.TERRITORI I HABITATGE
11018	TÈC. INSPECCIÓ URBANÍSTICA	B 19 E027	CONSELLERIA DE TERRITORI I HAB	VALENCIA	D.TERRIT.TERRITORI I HABITATGE
11252	ARQUITECTE/A TÈCNIC/A	B 19 E027	CONSELLERIA DE CULTURA, EDUCAC	VALENCIA	DIRECCIÓ GENERAL DE PATRIMONI
12616	TÈC. MITJÀ EXPROPIACIONS	B 19 E027	CONSELLERIA D'INFRAESTRUCTURES	VALENCIA	SOTSSECRETARIA
14838	TÈC. INSPECCIÓ URBANÍSTICA	B 19 E027	CONSELLERIA DE TERRITORI I HAB	ALACANT	D.TERRIT.TERRITORI I HABITATGE
17442	TÈC./A MITJÀ/ANA ADJUNT/A VALORACIÓ	B 19 E027	CONSELLERIA D'ECONOMIA, HISEND	ALACANT	D. TERRITORIAL ECONOMIA I HISE
17443	TÈC./A MITJÀ/ANA ADJUNT/A VALORACIÓ	B 19 E027	CONSELLERIA D'ECONOMIA, HISEND	ALACANT	D. TERRITORIAL ECONOMIA I HISE
17553	TÉC./A MITJÀ/ANA ADJUNT/A VALORACIÓ	B 19 E027	CONSELLERIA D'ECONOMIA, HISEND	CASTELLÓ	D. TERRITORIAL ECONOMIA I HISE
18384	ARQUITECTE/A TÈCNIC/A	B 19 E013	CONSELLERIA DE JUSTÍCIA,INTERI	VALENCIA	DIRECCIÓ GENERAL DE JUSTÍCIA
18951	ARQUITECTE/A TÈCNIC/A	B 19 E027	CONSELLERIA DE JUSTÍCIA,INTERI	VALENCIA	DIRECCIÓ GENERAL DE JUSTÍCIA
19899	ARQUITECTE TÈCNIC	B 19 E027	CONSELLERIA DE BENESTAR SOCIAL	ALACANT	DIRECCIÓ TERRITORIAL D'ALACANT
20905	ARQUITECTE/A TÈCNIC/A	B 19 E013	CONSELLERIA D'ECONOMIA, HISEND	VALENCIA	SOTSSECRETARIA
21624	ARQUITECTE/A TÈCNIC/A	B 19 E027	AGÈNCIA VALENCIANA DE SALUT	VALENCIA	DIRECCIÓ GENERAL DE RECURSOS E
21625	ARQUITECTE/A TÈCNIC/A	B 19 E027	AGÈNCIA VALENCIANA DE SALUT	VALENCIA	DIRECCIÓ GENERAL DE RECURSOS E

IV. ADMINISTRACIÓ DE JUSTÍCIA

a) EDICTES I CÈDULES DE NOTIFICACIÓ D'INTERLOCUTÒRIES, PROVISIONS I SENTÈNCIES

Jutjat de Primera Instància número 25 de València

Notificació a Martha Liliana González Pretel de la sentència dictada en les actuacions del juí de desnonament número 645/2006. [2006/Q11756]

Procediment: assumpte civil 645/2006
Juí: juí de desnonament 645/2006
Part demandant: Miguel Navarro Fos
Part demandada: Martha Liliana González Pretel
En el juí a què es fa referència s'ha dictat la resolució que té l'encapçalament i la decisió que es diuen tot seguit:
«Sentència número 173/2006
Jutgessa que la dicta: Ana María Mestre Soro
Lloc: València
Data: 11 de setembre de 2006
Part demandant: Miguel Navarro Fos
Advocada: Cristina Almenar Salvador
Procuradora: Carmen Portolés Cervera
Part demandada: Martha Liliana González Pretel
Objecte del juí: desnonament falta pagament rendes

Decisió
Que estime en tots els seus extrems la demanda presentada davant este jutjat per Miguel Navarro Fos contra Martha Liliana González Petrel declare resolt el contracte d'arrendament subscrit entre els litigants en relació amb l'habitatge situat al carrer de Pedro Cabanes, número 5, 25a, de València, decrete el desnonament de la demandada i la condemne al desallotjament amb l'advertència de llançament el dia 26 d'octubre, a les 10.00 hores, amb imposició de costes a la demandada.
Manera d'impugnació: mitjançant un recurs d'apel·lació davant l'Audiència Provincial de València (article 455 LECn).
El recurs es prepararà a través d'un escrit presentat en este jutjat en el termini de cinc dies hàbils, comptadors des de l'endemà de la notificació, limitat a citar la resolució apel·lada, manifestant la voluntat de recórrer, amb expressió dels pronunciaments que impugna (article 457.2 LECn).
Esta és la meua sentència, que pronuncie, mane i firme.
Publicació: la sentència anterior la va donar, llegir i publicar la magistrada jutgessa que la va dictar, mentre celebrava audiència pública en el dia de hui, de la qual cosa jo, la secretària judicial en done fe.

València, 11 de setembre de 2006».
Atés el desconeixement de l'actual domicili o residència de la part demandada, mitjançant la provisió de 2 d'octubre de 2006, la jutgessa, de conformitat amb el que disposen els articles 156.4 i 164 de la Llei 1/2000, d'Enjudiciament Civil, ha acordat la publicació del present edicte al tauler d'anuncis del jutjat per a portar a efecte la diligència de notificació de sentència a la demandada, Martha Liliana González Petrel.

València, 2 d'octubre de 2006.– La secretària judicial: Pilar Ferrando Mansanet.

IV. ADMINISTRACIÓN DE JUSTICIA

a) EDICTOS Y CÉDULAS DE NOTIFICACIÓN DE AUTOS, PROVIDENCIAS Y SENTENCIAS

Juzgado de Primera Instancia número 25 de Valencia

Notificación a Martha Liliana Gonzalez Pretel de la sentencia recaída en los autos del juicio de desahucio número 645/2006. [2006/Q11756]

Procedimiento: asunto civil 645/2006
Juicio: juicio de desahucio 645/2006
Parte demandante: Miguel Navarro Fos
Parte demandada: Martha Liliana González Pretel
En el juicio referenciado se ha dictado la resolución cuyo encabezamiento y fallo es el siguiente:
«Sentencia número 173/2006
Jueza que la dicta: Ana María Mestre Soro
Lugar: Valencia
Fecha: 11 de septiembre de 2006
Parte demandante: Miguel Navarro Fos
Abogada: Cristina Almenar Salvador
Procuradora: Carmen Portolés Cervera
Parte demandada: Martha Liliana González Pretel
Objeto del juicio: desahucio falta pago rentas

Fallo
Que estimando como estimo en todos sus extremos la demanda presentada ante este juzgado por Miguel Navarro Fos contra Martha Liliana González Petrel debo declarar y declaro resuelto el contrato de arrendamiento suscrito entre los litigantes en relación a la vivienda sita en calle de Pedro Cabanes, número 5, 25.ª, de Valencia, decretando el desahucio de la demandada condenándola al desalojo con apercibimiento de lanzamiento el día 26 de octubre, a las 10.00 horas de su mañana, con imposición de costas a la demandada.
Modo de impugnación: mediante recurso de apelación ante la Audiencia Provincial de Valencia (artículo 455 LECn).
El recurso se preparará por medio de escrito presentado en este juzgado en el plazo de cinco días hábiles, contados desde el día siguiente de la notificación, limitado a citar la resolución apelada, manifestando la voluntad de recurrir, con expresión de los pronunciamientos que impugna (artículo 457.2 LECn).
Así por esta sentencia, lo pronuncio, mando y firmo.
Publicación: dada, leída y publicada fue la anterior sentencia por la magistrada jueza que la dictó, estando la misma celebrando audiencia pública en el mismo día de la fecha, de lo que yo, la secretaria judicial doy fe.
Valencia, 11 de septiembre de 2006».
En atención al desconocimiento del actual domicilio o residencia de la parte demandada, por providencia de 2 de octubre de 2006, la jueza, de conformidad con lo dispuesto en los artículos 156.4 y 164 de la Ley 1/2000, de Enjuiciamiento Civil, ha acordado la publicación del presente edicto en el tablón de anuncios del juzgado para llevar a efecto la diligencia de notificación sentencia a la demandada, Martha Liliana González Petrel.

Valencia, 2 de octubre de 2006.– La secretaria judicial: Pilar Ferrando Mansanet.

V. ALTRES ANUNCIS

a) ORDENAMENT DEL TERRITORI I URBANISME

2. Altres assumptes

Costa Este Europa, Inversiones Inmobiliarias, SA

Informació pública de l'alternativa tècnica i del projecte d' urbanització per al desenvolupament del programa d'actuació integrada de la unitat d'execució número 17, sòl urbà d'Anahuir (Xàtiva). [2006/A11067]

L'Ajuntament de Xàtiva, en la sessió plenària de 6 de juliol de 2006, ha aprovat l'inici del procediment i les bases particulars per a la gestió indirecta del programa d'actuació integrada per al desenvolupament de la unitat d'execució número 17 del sòl urbà de la zona d'Anahuir (Xàtiva).

La mercantil Costa Este Europa Inversiones Inmobiliarias, SA, amb CIF A84083005 i amb domicili social a Madrid, Villanueva del Pardillo, carrer de Río Perales, número 25, formularà una proposta de programa d'actuació integrada per al desenvolupament de la unitat d'execució esmentada.

Que, d'acord amb el que disposa l'article 134 de la Llei 16/2005, de 30 de desembre, de la Generalitat Valenciana, Urbanística Valenciana, se sotmet a informació pública l'alternativa tècnica i el projecte d'urbanització previst per a la unitat d'execució esmentada, sense que s'hi adjunte cap instrument de planejament, atés que la proposta que es presentarà pretén el desenvolupament de l'ordenació detallada que per a la dita unitat d'execució preveu el Pla General d'Ordenació Urbana de Xàtiva vigent, sense afectar ni modificar cap element de la xarxa estructural.

Que en conseqüència, i d'acord amb el que exposa el precepte esmentat i amb l'avís previ als titulars cadastrals, se sotmet a informació pública el dit projecte durant el termini d'un mes, fent constar que en data 14 de setembre de 2006 s'ha protocol·litzat este projecte mitjançant una acta autoritzada pel notari Francisco Javier Martínez Laburta, amb domicili a Xàtiva, carrer de la Bassa, 7, baixos, amb horari d'atenció al públic de 09.30 hores a 12.30 hores, de dilluns a divendres, i des del dia 15 de setembre, també per les vesprades de 16.00 a 18.00, i s'ha depositat en la mateixa data una còpia de la documentació referida en l'article 134 a l'Ajuntament de Xàtiva.

Durant el termini d'un mes comptador des de la publicació d'este anunci, podrà consultar-se tota la documentació, tant a l'Ajuntament com a la Notaria esmentada on quedarà protocol·litzada, i podrà obtenir-se una còpia de l'acta notarial; a més, durant este mateix termini podran formular-s'hi al·legacions, tant davant de la Notaria com davant de l'Ajuntament de Xàtiva.

El present anunci val també com a avís a tots aquells propietaris desconeguts o titulars cadastrals l'adreça dels quals no consta al cadastre o ho fa de manera errònia, de conformitat amb el que disposa l'article 59.4 de la Llei 30/1992, de 26 de novembre, de Règim Jurídic de les Administracions Públiques i del Procediment Administratiu Comú. Este anunci té el caràcter d'edicte.

Madrid, 26 de setembre de 2006.– L'administrador únic: Ceferino Luis Hernández Navarro.

V. OTROS ANUNCIOS

a) ORDENACIÓN DEL TERRITORIO Y URBANISMO

2. Otros asuntos

Costa Este Europa, Inversiones Inmobiliarias, SA

Información pública de la alternativa técnica y del proyecto de urbanización para el desarrollo del programa de actuación integrada de la unidad de ejecución número 17, suelo urbano de Anahuir (Xàtiva). [2006/A11067]

El Ayuntamiento de Xàtiva, en sesión plenaria de 6 de julio de 2006, aprobó el inicio del procedimiento y las bases particulares para la gestión indirecta del programa de actuación integrada para el desarrollo de la unidad de ejecución número 17 de suelo urbano de la zona de Anahuir (Xàtiva).

La mercantil Costa Este Europa Inversiones Inmobiliarias, SA, con CIF A84083005 y con domicilio social en Madrid, Villanueva del Pardillo, calle Río Perales, número 25, va a formular propuesta de programa de actuación integrada para el desarrollo de la citada unidad de ejecución.

Que, de acuerdo con lo prevenido en el artículo 134 de la Ley 16/2005, de 30 de diciembre, de la Generalitat Valenciana, Ley Urbanística Valenciana, se somete a información pública la alternativa técnica y el proyecto de urbanización previsto para dicha unidad de ejecución, sin que se acompañe ningún instrumento de planeamiento al pretender la propuesta a presentar el desarrollo de la ordenación pormenorizada que para dicha unidad de ejecución prevé el vigente Plan General de Ordenación Urbana de Xàtiva, sin afectar ni modificar ningún elemento de la red estructural.

Que en consecuencia, y de acuerdo con lo expuesto en dicho precepto y previo el aviso a los titulares catastrales, se somete a información pública dicho proyecto durante el plazo de un mes, haciendo constar que en fecha 14 de septiembre de 2006 se ha protocolizado dicho proyecto mediante acta autorizada por el notario Francisco Javier Martínez Laburta, con domicilio en Xàtiva, calle La Balsa, 7, bajo, con horario de atención al público de 09.30 horas a 12.30 horas, de lunes a viernes, y a partir del día 15 de septiembre, también por las tardes de 16.00 a 18.00, y ha sido depositado en la misma fecha una copia de la documentación referida en el artículo 134 en el Ayuntamiento de Xàtiva.

Durante el plazo de un mes a contar desde la publicación de este anuncio, podrá consultarse toda la documentación, tanto en el Ayuntamiento como en la citada Notaría, donde quedará protocolizada y se podrá obtener copia del acta notarial, pudiéndose durante dicho mes formular alegaciones, tanto ante la notaría como ante el Ayuntamiento de Xàtiva.

El presente anuncio sirve también como aviso a todos aquellos propietarios desconocidos o titulares catastrales cuya dirección no constara o constara erróneamente en el catastro, de conformidad con lo previsto en el artículo 59.4 de la Ley 30/1992, de 26 de noviembre, de Régimen Jurídico de las Administraciones Públicas y del Procedimiento Administrativo Común, teniendo el presente anuncio de carácter de edicto.

Madrid, 26 de septiembre de 2006.– El administrador único: Ceferino Luis Hernández Navarro.

b) LICITACIÓ DE CONTRACTES ADMINISTRATIUS

1. Administració territorial de la Generalitat Valenciana

Conselleria de Sanitat

Concurs expedient núm. 22/2007. Obra de construcció del nou Hospital de Llíria [2006/11959]

1. Entitat adjudicadora

a) Organisme: Generalitat Valenciana. Conselleria de Sanitat. Agència Valenciana de Salut.

b) LICITACIÓN DE CONTRATOS ADMINISTRATIVOS

1. Administración territorial de la Generalitat Valenciana

Conselleria de Sanidad

Concurso expediente núm. 22/2007. Obra de construcción del nuevo Hospital de Llíria [2006/11959]

1. Entidad adjudicadora

a) Organismo: Generalitat Valenciana. Conselleria de Sanidad. Agencia Valenciana de Salud.

b) Dependència que tramita l'expedient: Direcció General de Recursos Econòmics.

c) Número d'expedient: 22/2007.

2. Objecte del contracte

a) Descripció de l'objecte: obra de construcció del nou Hospital de Llíria.

b) Divisió per lots i nombre: –-

c) Lloc d'execució: Llíria (València).

d) Termini d'execució: 24 mesos.

3. Tramitació, procediment i sistema d'adjudicació

a) Tramitació: anticipada.

b) Procediment: obert.

c) Sistema: concurs públic.

4. Pressupost base de licitació

Import total: vint-i-set milions sis-cents trenta-dos mil vuit-cents vuitanta-quatre euros (27.632.884 euros).

5. Garanties: provisional: 2% del pressupost de licitació (552.657,68 euors).

6. Obtenció de documentació i informació

a) Entitat: Direcció General de Recursos Econòmics.

b) Domicili: carrer Misser Mascó, 31 – 4a planta o en la web http://www.gva.es (licitació electrónica).

c) Localitat i codi postal: València – 46010.

d) Telèfon: 96 386 80 86

e) Fax: 96 386 01 62

f) Data límit d'obtenció de documents i informació: es podran recollir fins l'últim dia de presentació de proposicions en el lloc dalt assenyalat. Preu: 3,13 euros, IVA inclòs (orde de preus de 24.05.2002, DOGV de 25.06.2002

7. Requisits específics del contractista

a) Classificació: grup: C, categoria: f)

b) Altres requisits: vegeu el plec de clàusules administratives particulars.

8. Presentació de les ofertes o de les sol·licituds de participació

a) Data límit de presentació: fins a les 14 hores (hora peninsular) del dia 11 de desembre de 2006.

b) Documentació que cal presentar: la indicada en el plec de clàusules administratives particulars.

c) Lloc de presentació: en el registre general de la Conselleria de Sanitat. carrer Misser Mascó, 31 – València.

d) Termini durant el qual el licitador estarà obligat a mantindre l'oferta: tres mesos des de l'obertura de les proposicions econòmiques.

e) Admissió de variants: –-

9. Obertura de les ofertes

a) Entitat: Direcció General de Recursos Econòmics.

b) Domicili: carrer Misser Mascó, 31

c) Localitat: València.

d) Data: el dia 18 de desembre de 2006.

e) Hora peninsular: 13,30 hores.

10. Altres informacions: les propostes podran estar redactades en valencià o castellà.

11. Despeses dels anuncis: l'import d'este anunci anirà a càrrec dels adjudicataris.

12. Data d'enviament de l'anunci al Diario Oficial de la Unión Europea: el dia 17 d'octubre de 2006.

València, 17 d'octubre de 2006.– El director Gerente de l'Agència Valenciana de Salut. (Decret 25/2005, de 4 de febrer, DOGV núm. 4.941): Manuel Cervera Taulet.

b) Dependencia que tramita el expediente: Dirección General de Recursos Económicos.

c) Número de expediente: 22/2007.

2. Objeto del contrato

a) Descripción del objeto: obra de construcción del nuevo Hospital de Llíria.

b) División por lotes y número: –-

c) Lugar de ejecución: Llíria (Valencia).

d) Plazo de ejecución: 24 meses.

3. Tramitación, procedimiento y forma de adjudicación

a) Tramitación: anticipada.

b) Procedimiento: abierto.

c) Forma: concurso público.

4. Presupuesto base de licitación

Importe total: veintisiete millones seiscientos treinta y dos mil ochocientos ochenta y cuatro euros (27.632.884 euros).

5. Garantías: provisional: 2% del presupuesto de licitación (552.657,68 euros).

6. Obtención de documentación e información

a) Entidad: Dirección General de Recursos Económicos.

b) Domicilio: calle Micer Mascó, 31 – 4ª planta o en la web http://www.gva.es (licitación electrónica).

c) Localidad y código postal: Valencia – 46010.

d) Teléfono: 96 386 80 86

e) Fax: 96 386 01 62

f) Fecha límite de obtención de documentos e información: se podrán recoger hasta el último día de presentación de proposiciones en el lugar arriba indicado. Precio: 3,13 euros, IVA incluido (orden de precios de 24.05.2002, DOGV de 25.06.2002).

7. Requisitos específicos del contratista

a) Clasificación: grupo: C, categoría: f)

b) Otros requisitos: ver el pliego de cláusulas administrativas particulares.

8. Presentación de ofertas o de las solicitudes de participación

a) Fecha límite de presentación: hasta las 14 horas (hora peninsular) del día 11 de diciembre de 2006.

b) Documentación a presentar: las reseñadas en el pliego de cláusulas administrativas particulares.

c) Lugar de presentación: en el Registro General de la Conselleria de Sanidad. calle Micer Mascó, 31 – Valencia.

d) Plazo durante el cual el licitador estará obligado a mantener su oferta: tres meses desde la apertura de proposiciones económicas.

e) Admisión de variantes: –-

9. Apertura de las ofertas

a) Entidad: Dirección General de Recursos Económicos.

b) Domicilio: calle Micer Mascó, 31

c) Localidad: Valencia.

d) Fecha: el día 18 de diciembre de 2006.

e) Hora peninsular: 13,30 horas.

10. Otras informaciones: las propuestas podrán estar redactadas en valenciano o en castellano.

11. Gastos de anuncios: el importe del presente anuncio será por cuenta de los adjudicatarios.

12. Fecha de envío del anuncio al Diario Oficial de la Unión Europea: el día 17 de octubre de 2006.

Valencia, 17 de octubre de 2006.– El director Gerente de la Agencia Valenciana de Salud (Decreto 25/2005, de 4 de febrero, DOGV núm. 4.941): Manuel Cervera Taulet.

DIARI OFICIAL DE LA GENERALITAT VALENCIANA
EDICIÓ ELECTRÒNICA

DIARI OFICIAL
DE LA GENERALITAT VALENCIANA

Any XXIX | Divendres, 20 d'octubre de 2006 / Viernes, 20 de octubre de 2006 | Núm. 5.371

V. ALTRES ANUNCIS

c) ADJUDICACIÓ DE CONTRACTES ADMINISTRATIUS

1. Administració territorial de la Generalitat Valenciana

Conselleria de Sanitat

Expedient número 903/2006. Estudis genètics moleculars. [2006/M11045]

1. Entitat adjudicadora
a) Organisme: Generalitat Valenciana. Agència Valenciana de Salut.
b) Dependència que tramita l'expedient: Departament de Salut 07. València – La Fe. Avinguda de Campanar, 21, 46009 València. Telèfon 96 197 30 64, fax 96 197 32 72.
c) Número d' expedient: 903/2006.
2. Objecte del contracte
a) Tipus de contracte: contracte de servicis.
b) Descripció de l'objecte: estudis genètics moleculars.
c) Lots:
d) Butlletí o diari oficial i data de publicació de l'anunci de licitació: *Diari Oficial de la Generalitat* número 5.327 de 18 d'agost de 2006.
3. Tramitació, procediment i forma d'adjudicació
a) Tramitació: ordinària.
b) Procediment: obert.
c) Forma: concurs públic.
4. Pressupost base de licitació
Import total: vuitanta-quatre mil nou-cents euros (84.900 €).
5. Adjudicació
a) Data: 6 de setembre de 2006.
b) Contractista: desert.
c) Import d'adjudicació: desert.

València, 19 de setembre de 2006.– El director general de Recursos Econòmics (Decret 25/2005, de 4 de febrer, DOGV núm. 4.941): Eloy Jiménez Cantos.

g) ALTRES ASSUMPTES

1. Persones juridicopúbliques

Agència Tributària
Delegació Especial de València

Notificació per compareixença a A y J Global Group, SL, i altres. [2006/A11735]

En virtut del que disposa l'article 112 de la Llei General Tributària (Llei 58/2003, de 17 de desembre), atés que no s'ha pogut efectuar la

V. OTROS ANUNCIOS

c) ADJUDICACIÓN DE CONTRATOS ADMINISTRATIVOS

1. Administración territorial de la Generalitat Valenciana

Conselleria de Sanidad

Expediente número 903/2006. Estudios genéticos moleculares. [2006/M11045]

1. Entidad adjudicadora
a) Organismo: Generalitat Valenciana. Agencia Valenciana de Salud.
b) Dependencia que tramita el expediente: Departamento de Salud 07. Valencia – La Fe. Avenida de Campanar, 21, 46009 Valencia. Teléfono 96 197 30 64, fax 96 197 32 72.
c) Número de expediente: 903/2006.
2. Objeto del contrato
a) Tipo de contrato: contrato de servicios.
b) Descripción del objeto: estudios genéticos moleculares.
c) Lotes:
d) Boletín o diario oficial y fecha de publicación del anuncio de licitación: *Diari Oficial de la Generalitat* número 5.327 de 18 de agosto de 2006.
3. Tramitación, procedimiento y forma de adjudicación
a) Tramitación: ordinaria.
b) Procedimiento: abierto.
c) Forma: concurso público.
4. Presupuesto base de licitación
Importe total: ochenta y cuatro mil novecientos euros (84.900 €).
5. Adjudicación
a) Fecha: 6 de septiembre de 2006.
b) Contratista: desierto.
c) Importe de adjudicación: desierto.

Valencia, 19 de septiembre de 2006.– El director general de Recursos Económicos (Decreto 25/2005, de 4 de febrero, DOGV núm. 4.941): Eloy Jiménez Cantos.

g) OTROS ASUNTOS

1. Personas jurídico-públicas

Agencia Tributaria
Delegación Especial de Valencia

Notificación por comparecencia a A y J Global Group, SL, y otros. [2006/A11735]

En virtud de lo dispuesto en el articulo 112 de la Ley General Tributaria (Ley 58/2003, de 17 de diciembre), no siendo posible practi-

notificació per causes no imputables a l'administració i atés que s'han realitzat, almenys, els intents de notificació exigits per l'article esmentat, mitjançant el present anunci se citen els obligats tributaris o representants que s'indiquen en l'annex, per a notificar-los per compareixença dels actes administratius derivats dels procediments que s'hi inclouen.

Els interessats o els seus representants han de comparéixer en el termini màxim de 15 dies naturals, comptadors des de l'endemà de la publicació del present anunci en el butlletí oficial corresponent, en horari de 09.00 a 14.00 hores, de dilluns a divendres, als llocs que en cada cas s'indiquen, a fi d'efectuar-los les notificacions pendents en els procediments tramitats pels òrgans indicats en l'annex.

Si, una vegada transcorregut el termini esmentat, no hi compareixen, la notificació s'entendrà efectuada a tots els efectes legals des de l'endemà del venciment del termini assenyalat per a comparéixer.

València, 11 d'octubre de 2006.– El delegat especial: Inocente Altozano Ferragut.

car la notificación por causas no imputables a la administración y habiéndose realizado, al menos, los intentos de notificación exigidos por el citado artículo, por el presente anuncio se cita a los obligados tributarios o representantes que se relacionan en el anexo, para ser notificados por comparecencia de los actos administrativos derivados de los procedimientos que en el mismo se incluyen.

Los interesados o sus representantes deberán comparecer en el plazo máximo de 15 días naturales, contados desde el día siguiente al de publicación del presente anuncio en el boletín oficial correspondiente, en horario de 09.00 a 14.00 horas, de lunes a viernes, en los lugares que en cada caso se señalan, al efecto de practicarse las notificaciones pendientes en los procedimientos tramitados por los órganos relacionados en el anexo.

Cuando transcurrido dicho plazo no se hubiera comparecido, la notificación se entenderá producida a todos los efectos legales desde el día siguiente al del vencimiento del plazo señalado para comparecer.

Valencia, 11 de octubre de 2006.– El delegado especial: Inocente Altozano Ferragut.

OFICINA GESTORA *OFICINA GESTORA*	DOMICILI *DOMICILIO*	CODI POSTAL *COD. POSTAL*	MUNICIPI *MUNICIPIO*
G03063 DENIA	AV DEL MAR, 30	03700	DENIA
G03031 BENIDORM	AV BENIARDA, 2	03500	BENIDORM
G03065 ELCHE	CL GABRIEL MIRO, 32	03201	ELX
03713 ADUANA	PORTA DE LA MAR, S/N	03002	ALICANTE
G03600 DEPENDENCIA GESTION	PL MONTAÑETA, 8	03001	ALICANTE
R03063 DENIA	AV DEL MAR, 30	03700	DENIA
R03712 DEPENDENCIA RECAUDACION-712	CL EUSEBIO SEMPERE, 13	03003	ALICANTE
R03732 DEPENDENCIA RECAUDACION-732	CL EUSEBIO SEMPERE, 13	03003	ALICANTE
R03600 DEPENDENCIA RECAUDACION	CL EUSEBIO SEMPERE, 13	03003	ALICANTE
G12135 VILA-REAL	AV MEDITERRANEO, 1-3	12540	VILA-REAL
G12600 CASTELLON	PS RIBALTA, 12	12001	CASTELLON
I12600 INSPECCION REGIONAL	PS RIBALTA, 12	12004	CASTELLON
R12135 VILA-REAL	AV MEDITERRANEO, 1-3	12540	VILA-REAL
R12600 DEPENDENCIA RECAUDAC.CASTELLON	PS RIBALTA, 12	12004	CASTELLON
R12732 DEP. RECAUD-732 CASTELLON	PS RIBALTA, 12	12004	CASTELLON
46851 DEPENDENCIA REG. ADUANA	AV. MARQUES DE SOTELO, 6	46002	VALENCIA
I46600 INSPECCION REGIONAL	PZ CIUDAD DE BRUJAS, 6	46001	VALENCIA
G46096 CATARROJA	CL MAESTRO MONFORTE, 4	46470	CATARROJA
G46602 VALENCIA-NORTE	AV TIRSO DE MOLINA, 13	46009	VALENCIA
R46237 SUECA	AV MAESTRO SERRANO, 15	46410	SUECA
R46602 VALENCIA-NORTE	AV TIRSO DE MOLINA, 13	46009	VALENCIA
R46712 DEPENDENCIA RECAUDACION-712	AV MARQUES DE SOTELO, 6	46002	VALENCIA
R46732 DEPENDENCIA RECAUDACION-732	AV MARQUES DE SOTELO, 6	46002	VALENCIA
R46752 VALENCIA (U.O.D.)	AV MARQUES DE SOTELO, 6	46002	VALENCIA
R46760 UNIDAD SUBASTAS VALENCIA	AV MARQUES DE SOTELO, 6	46002	VALENCIA
R46782 UDAD.REC. DEUDAS MENOR CUANTIA	AV MARQUES DE SOTELO, 6	46002	VALENCIA
R46852 DEPEND. REGIONAL RECAUDACION	AV MARQUES DE SOTELO, 6	46002	VALENCIA

No obstante, si usted hubiera cambiado de domicilio fiscal podrá comparecer en las oficinas de la Agencia Estatal de Administración Tributaria correspondientes a su domicilio fiscal para la práctica de las notificaciones pendientes.

NIF *NIF*	*NOM* *NOMBRE*	*PROCEDIMENT* *PROCEDIMIENTO*	*EXPEDIENT* *EXPEDIENTE*	*ÒRGAN RESPONSABLE* *ÓRGANO RESPONSABLE*	*LLOC COMPAREIXENCIA* *LUGAR COMPARECENCIA*
B53669156	A Y J GLOBAL GROUP SL	NOTIF AC CADUC EXPTE DEV ING IND	RGE011804092005	GESTION	G03031
G53435426	A.I.U. MONTE BAÑULS	Notificación ejecución fallo TEAR 03/3675/03		RECAUDACIÓN	R03712
10047877M	ABELLA RAMON JERONIMO	NOTIFICACION COMPENSACION DE OFICIO	0619877001571	RECAUDACIÓN	R03712
48343576Z	ABELLAN GARCIA ALICIA JOSE	RESOL.REC.REPOSIC..	RGE02711616	GESTION	G03600
21993686M	ABELLAN MAIQUEZ ANTONIO	NOTIFICACION DILIGENCIA EMBARGO PLANES PENSIONES	21993686ABE	RECAUDACION	R03732
52686423R	ACEBRON CABALLER, FELIPE JAVIER	NOTIFICACION RESOLUCION RECURSO	RGE/02809281/2005	RECAUDACION	R46602
48358360D	ACOSTA VIEDMA, LEONARDO J.	Deneg. Susp.		RECAUDACION	R03600
B12610283	ACRISTALAMIENTO MONCRIS, S.L.	Notificación acuerdo aplazamiento de pago	120540006378N	RECAUDACION	R12600
X4962129V	ADELDAM MICHAEL BILLE	PROPUESTA BAJA ROI	2006-ROI-62120002F	GESTIÓN	G03065
B53824728	AGROPECUARIA Y APICULTURA, S.L.	RESOLUCION RECURSO 576/2005	RGE026254162005	GESTION	G03063
2054216V	AJANJO MARTÍN, DOMINGO	Deneg. Susp.		RECAUDACION	R03600
X1759438F	Ajayhi El Hossine	Recurso Reposición		RECAUDACION	R03600
2054216V	Ajenjo Martín, Domingo	Recurso Reposición		RECAUDACION	R03600
X6038862M	ALBERT MAX BECKENDORF, ADOLF	RECURSO REPOSICIÓN		RECAUDACIÓN	R03600
18962537A	ALCAIDE GOMEZ, MIGUEL	Notificación acuerdo aplazamiento de pago	120540005098C	RECAUDACION	R12600
19444832B	ALCALÁ CLARET, MERCEDES	RECURSO	608/06	GESTIÓN	G46096
48317194J	ALCARAZ QUERO ESTER	ACDO.RECTIF.ERRORES	RGE01455652	GESTION	G03600
A03174869	ALINOVA SA	NOTIFICACION PROVIDENCIA DE APREMIO	0699065401402	RECAUDACIÓN	R03712
315,679	ALISENDA MATEOS, DÁMARO	RECURSO REPOSICIÓN		RECAUDACIÓN	R03600
X0484323N	ALLAWAY JULIET ANNE	RESOLUCION RECURSO 80/2006	RGE003764462006	GESTION	G03063
52764056D	ALMANSA FLORES, MARIA DEL MAR	Recurso		RECAUDACION	R03600
4532898N	ALMAZAN FERNANDEZ JOSE LUIS	ACDO.RECTIF.AUTOLIQ.	RGE02188753	GESTION	G03600
B53356440	ALONIA CONSTRUCCIONES S.L.	RESOLUCION RECURSO 397/2006	03063T031304243	GESTION	G03063
48455602F	ALONSO FERRER, MARIA INMACULADA	Recurso		RECAUDACION	R03600
21291679G	Álvarez Miralles, Jose	Deneg. Suspensión		RECAUDACION	R03600
9973817M	Álvarez Parra, Jose	Deneg. Suspensión		RECAUDACION	R03600
B53481685	ANA FONT, S.L.	RESOLUCION RECURSO 97/2006	RGE005555992006	GESTION	G03063
29017554H	ANDRES FRANCESCHI, SANTOS	Notificación acuerdo aplazamiento de pago	120540005125R	RECAUDACION	R12600
33483468E	ANIORTE ESCLAPEZ ANGEL	RECURSO	RGE008223252006	GESTIÓN	G03065
33401672Z	ANTONIO ANGRESOLA MANUEL	NOTIFICACIÓN DILIGENCIA EMBARGO DE CUENTAS BANCARIAS Nº 460620304468B		RECAUDACIÓN	R46712
21631258B	ANTONIO GARCIA SANCHEZ	NOT EJECUCION FALLO TEAC 03 00671 2000	RECAU EJECUTIVA	RECAUDACION	R03712
33469488A	APARICIO CUERVAS, OLGA	NOTIFICACION RESOLUCION RECURSO	RGE/00168575/2006	RECAUDACION	R46602
B53399614	APARTAMENTS BLAT SL	REQ DOCUMENT EXPTE DEV ING INDEB	RGE006006542006	GESTION	G03031

B96881180	APLICACIONES ANTUNEZ SL	ACUERDO DE IMPOSICION DE SANCION A51-74135942.	0619818900745	INSPECCION	I46600
B96881180	APLICACIONES ANTUNEZ SL	ACUERDO DE LIQUIDACION A02-71107164.	0619818900736	INSPECCION	I46600
73984990Q	ARACIL MUÑINOS JUAN CARLOS	RESOLUCION RECURSO 712/2005	RGE028312282005	GESTION	G03063
G12441234	ASOC. CENTRO CULTURAL ISLAMICO DE CASTEL	NOT TRAMITE ARREND. URBANOS-02-3/4T		GESTION	G12600
X2227540J	Aurelian Simionescu	Recurso Reposición		RECAUDACION	R03600
B53748265	AUTOMOVILES JAENA SL	EXIGENCIA REDUCC ACUERDO IMPOS SANCION A51-73567743	20034685100801	REG. ADUANAS II.EE.	46851
21422464B	BADIAS ALBERT, BEGOÑA	Recurso		RECAUDACION	R03600
X3638352M	BARLOW RICHARD CHARLES	NOT. ACDO. ACTA A0271207824	20054685100191	REG. ADUANAS II.EE.	46851
28995251	BAS LLOPIS, SALVADOR	Notificación ejecución fallo TEAR 03/3252/04		RECAUDACIÓN	R03712
X3222767F	BAUMANN ERNST	RESOLUCION RECURSO 708/2005	RGE030329022005	GESTION	G03063
X3200765M	BAUMANN-CORDES ELSBETH HOHANNA	RESOLUCION RECURSO 708/2005	RGE030329022005	GESTION	G03063
B53730545	BEDACHUNG SPATZ SL	NOTIF AC CADUC EXPTE DEV ING IND	03031Z050011031	GESTION	G03031
B53730545	BEDACHUNG SPATZ SL	NOTIF AC CADUC EXPTE DEV ING IND	RGE017779522005	GESTION	G03031
X4311215A	BELARBI, AHMED	Notificación acuerdo aplazamiento de pago	12054000517 3A	RECAUDACION	R12600
33476264V	BELTRÁN ITURBE, ERNESTO	Recurso		RECAUDACIÓN	R03600
X2980351B	BENGUELLA SABILA	Recurso		RECAUDACIÓN	R03600
000408141Y	BENITO CALLEJA RAIMUNDO	REQ DOCUMENT EXPTE DEV ING INDEB	RGE000875182006	GESTION	G03031
21993763j	BERBEL CARRASCO FRANCISCO JOSE	PROPUESTA BAJA ROI	2005-ROI-93760002W	GESTIÓN	G03065
19080991F	BERENGUER HERNANDEZ JOSE FRANCISCO	RESOLUCIÓN RECURSO 590/2004	03063Z040032741	GESTION	G03063
21394934N	BERENGUER ROIG RAFAEL	NOTIF AC CADUC EXPTE DEV ING IND	03031Z030005056	GESTION	G03031
B97191209	BERTOMOVIL IMPORT-EXPORT S.L.	EXIGENCIA REDUCC ACUERDO IMPOS SANCION A51-73332516	20044685100118	REG. ADUANAS II.EE.	46851
X2026934J	BIESEMANS MARIE JOSEE CHRISTIANE	RECURSO	RGE008751112006	GESTIÓN	G03065
13042358R	BLANCO IBAÑEZ M. CARMEN	SUBASTA FINCA 539 RP 3 BURGOS FECHA 13/12/06	13042358BLA	RECAUDACION	R03600
29186841W	BLANCO THEUX ALEJANDRO	NOTIFICACION RECURSO	5490/04 TEAR UDMC	RECAUDACION	R46712
19865833C	BLASCO PEREZ ADELA	NOTIF. RESOLUCION RECURSO R0501119178	R0501119178	RECAUDACION	R46237
B46577813	BODEGAS DURA S.L.	EXIGENCIA REDUCC ACUERDO IMPOS SANCION A51-73260486	20034685100707	REG. ADUANAS II.EE.	46851
B46577813	BODEGAS DURA S.L.	EXIGENCIA REDUCC ACUERDO IMPOS SANCION A51-73245366	20034685100522	REG. ADUANAS II.EE.	46851
73756082G	BOLUDA PRIETO ENRIQUE	EXACCION RESPONSABILIDAD DELITO FISCAL		RECAUDACIÓN	R46852
73982618J	BOLUFER CARDONA SALVADORA	REQ. DOCUM. RECURSO 441/2006	RGE018497272006	GESTION	G03063
18903419H	BOU MOLLON DOMINGO SERAFIN	REQ.DOCUMENTACION RECURSOS Y DEV.	RGE018595822006	GESTION	G12600
18903419H	BOU MOLLON DOMINGO SERAFIN	REQ.DOCUMENTACION RECURSOS Y DEV.	RGE020434652006	GESTION	G12600
18903419H	BOU MOLLON DOMINGO SERAFIN	REQ.DOCUMENTACION RECURSOS Y DEV.	RGE015612922006	GESTION	G12600
21656942G	BOYERO PEREZ, OSCAR	Deneg. Susp.		RECAUDACIÓN	R03600
X3043486B	BRALL DAGMAR	RESOLUCION RECURSO 326/2006	03063Z060003023	GESTION	G03063
X1831634Y	BROMBACH ASTRID DORTE HANNI	REQ. RECURSO	RGE011057002006	GESTIÓN	G03065
X1831634Y	BROMBACH ASTRID DORTE HANNI	REQ. RECURSO	RGE011057002006	GESTIÓN	G03065
X0994049N	BROMBACH WINFRIED HORST WILHELM	REQ. RECURSO	RGE011056442006	GESTIÓN	G03065
21966932T	BROTONS VALERO JUAN JOSE	RECURSO	RGE012664762006	GESTIÓN	G03065
73987576A	BUIGUES GAVILA M. VICENTA	RESOLUCION RECURSO 477/2005	RGE021769762005	GESTION	G03063
B12604609	CABEZA DE LEON SL	ACTAS DE DISCONFORMIDAD A02 71214194 (SOCIEDADES 2003/04) , A02 71215874 (IVA2003/04) E INFORMES AMPLIATORIOS DE LAS MISMAS		INSPECCION	I12600
B12604609	CABEZA DE LEON SL	EXPEDIENTES SANCIONADORES .PROPUESTAS IMPOSICION SANCION A5174249701 (SOCIEDADES 2003/04) y A51 74249710 (IVA 2003/04)		INSPECCION	I12600
73982921V	CABRERA MOLINES ANTONIO	REQ DOCUMENT EXPTE RECTIF ERR	RGE008759442006	GESTION	G03031
29022854	CABRERA TRO SUSANA	RESOLUCION RECURSO 344/2006	03063T031301404	GESTION	G03063
X4668800F	CADA MICHAEL	RESOLUCION RECURSO 150/2006	RGE006826992006	GESTION	G03063
B53471710	CALANUZA SL	NOTIF AC DESESTIMAT REC REPOSIC	RGE008499722006	GESTION	G03031
52953153T	CALDERON GIL DAVID	RECURSO	RGE005789052006	GESTIÓN	G03065
B03951688	CALZADOS CREKAL SL	REQ. RECURSO	RGE012319102006	GESTIÓN	G03065
B53349981	CALZADOS GUILLEN S.L.	ACDO.DECL.CADUCIDAD	REOE	GESTION	G03600
21652752T	CAMPOS PINA, FERNANDO	Recurso		RECAUDACIÓN	R03600
33475561G	CANDELA ALONSO, M. DOLORES	Escrito		RECAUDACIÓN	R03600
21650345P	Cano González, Luís	Recurso Reposición		RECAUDACIÓN	R03600
21453717F	Capella Pérez, Francisco Javier	Requerimiento		RECAUDACIÓN	R03600
X3112519K	Cárdenas Suing, José Rene	Recurso Reposición		RECAUDACIÓN	R03600
B12356069	CARNES TENA SL	REQ.DOCUMENTACION RECURSOS Y DEV.	RGE015004382006	GESTION	G12600
29,067,676	CARPENA RUIZ, CATALINA	RECURSO REPOSICIÓN		RECAUDACIÓN	R03600
B12574364	CARPINTEXPO SL	EXPEDIENTES SANCIONADORES .PROPUESTAS IMPOSICION SANCION A5174252894 (SOCIEDADES 2002/03/04) y A51 74253174 (IVA 2002/03/04)		INSPECCION	I12600
48298780E	CARRACEDO SERRANO M ANG	NOTIF AC ESTIMAT EXPTE DEV ING IND	RGE020164632005	GESTION	G03031
X3422495A	CARRILLO LOPEZ, MARCO X.	Requerimiento		RECAUDACIÓN	R03600
48534072R	CARRION VENTEO ANA VANESA	ACDO.RECTIF.AUTOLIQ.	RGE01160560	GESTION	G03600
21,422,068	CASAMAYOR LARA JUAN DE D.	RECURSO REPOSICIÓN		RECAUDACIÓN	R03600
48379629B	CASELLES TOMAS CRISTINA	REQ. RECURSO	RGE008091412006	GESTIÓN	G03065
74152584D	CASES MOÑINO, FRANCISCO	Deneg. Susp.		RECAUDACIÓN	R03600
X3058539E	CASTRO DANIEL LOJA	Deneg. Susp.		RECAUDACIÓN	R03600
21232807N	CATALA VALLES JAIME	RESOLUCION RECURSO 507/2005	RGE022624992005	GESTION	G03063
B53284170	CATALA XABIA S.L.	RESOLUCION RECURSO 106/2006	RGE005691492006	GESTION	G03063
20829943Q	CATALAN CAÑABATE SERGIO	NOTIFICACION RECURSO	7110/02 TEAR UDMC	RECAUDACION	R46712
53091528F	CAZALLA LOPEZ MARIA ISABEL	NOTIFICACION RECURSO	8983/05 TEAR UDMC	RECAUDACION	R46712
H12558672	CDAD. PROP. EDIFICIO MARBELLA C/MARBELLA, 7 DE MONCÓFAR	REQUERIMIENTO RECURSO	372-06	GESTIÓN	G12135
B53369435	CENTRO DE EDUCACION INF.LOPEZ BURIL	RESOL.EXPRESA S/LIQ.	699096098781	GESTION	G03600
B97463939	CERRAJERIA Y CARPINTERIA METALICA LUIMAT	NOTIF. RESOLUCION RECURSO R0600789830	R0600789830	RECAUDACION	R46237
20103883C	CERVERO FUERTES ELVIRA	DILIG. EMB. BIENES INMUEBLES 460623300870L	0619550000410	RECAUDACION	R46237
06214748X	CHECA LÓPEZ ATILANO	LIQUIDACIÓN PROVISIONAL IRPF 2001	619867600650	GESTIÓN	G12135
B97055354	CHIQUILANDIA PARK, SL	NOTIFICACION RESOLUCION RECURSO	RGE/00445339/2006	RECAUDACION	R46602
B12515318	CINTAS MEDITERRANEO SL	ACTAS DE DISCONFORMIDAD A02-71214431, A02-71214352, A02-71212541, A02-71212505 Y A02-71212453 E INFORMES AMPLIATORIOS.		INSPECCION	I46600
B12515318	CINTAS MEDITERRANEO SL	EXPEDIENTES SANCIONADORES A51-74249254, A51-74249263, A51-74249281, A51-74249290 y A51-74249306.		INSPECCION	I46600
670135F	COBO DE LA VEGA, RAFAEL	Recurso		RECAUDACIÓN	R03600
20104306Y	COLLADO SANJOSE ALFREDO	DILIG. EMB. BIENES INMUEBLES 460623300870L	0619228101010	RECAUDACION	R46237
B03933835	COMPAÑÍA LEVANTINA DE REDUCTORES SL	Notificación ejecución fallo TSJ 582/03		RECAUDACIÓN	R03712
B03933835	COMPAÑÍA LEVANTINA DE REDUCTORES SL	notif. intereses demora liquidación A0360005756000011		RECAUDACIÓN	R03712
B96542592	CONFECCIONES CHE GUAY SL	COMUNICACIÓN DE 05-10-2006 DE APERTURA TRÁMITE DE AUDIENCIA Y FIRMA DE ACTAS.		INSPECCION	I46600
B12590683	CONSTECU 2002 SL	EXPEDIENTES SANCIONADORES .PROPUESTAS IMPOSICION SANCION A5174241861 (IVA 2002) y A51 74241870 (SOCIEDADES 2002)		INSPECCION	I12600
B12606885	CONSTRUCCIONES CORNECONS SLU	ACUERDOS LIQUIDACIONES DEFINITIVAS ACTAS A02 71168755 (SOCIEDADES 2003/04) y A02 71168642 (IVA 2003/04)		INSPECCION	I12600
B12606885	CONSTRUCCIONES CORNECONS SLU	ACUERDOS IMPOSICION SANCION A51 74118573 (SOCIEDADES 2003/04), A51 74118932 (IVA 2003/04) y A51 74118573 (IVA 2T/04)		INSPECCION	I12600
B97255673	CONSTRUCCIONES FURESTA SL	ACTAS DE DISCONFORMIDAD A02-71217344 Y A02-71217353 E INFORMES AMPLIATORIOS.		INSPECCION	I46600
B97255673	CONSTRUCCIONES FURESTA SL	EXPEDIENTES SANCIONADORES A51-74252063 Y A51-74252072.		INSPECCION	I46600
B97230445	CONSTRUCCIONES GIMENEZ BOIX SL	COMUNICACIÓN DE 10-10-2006 DE APERTURA DE TRÁMITE DE AUDIENCIA Y FIRMA DE ACTAS.		INSPECCION	I46600
F97260244	CONSTRUCCIONES IPAMED COOP V	NOTIF. APLAZAMIENTO 460540032415M	460540032415M	RECAUDACION	R46237
B12547378	CONSTRUCCIONES SEGACONSTRU SL	ACUERDOS IMPOSICION SANCION A51 74127165 (IVA 2001/02/03), A51 74127140 (SOCIEDADES 2003) y A51 74127131 (SOCIEDADES 2001/02)		INSPECCION	I12600
B12653747	CONSTRUCCIONES Y REFORMAS VIDESA, S.L.	Notificación acuerdo aplazamiento de pago	12054000584 6D	RECAUDACION	R12600

x4726140p	CORCORAN ELIANE M.	RECURSO REPOSICIÓN		RECAUDACIÓN	R03600
75748500R	CORDONES ROSALES ARTURO	LIQUIDACIÓN PROVISIONAL 180-2004	619901100600	GESTIÓN	G12135
31698882Y	CORTES PÉREZ FRANCISCO J.	LIQUIDACIÓN PROVISIONAL 180-2004	619932800997	GESTIÓN	G12135
21357456R	COSTA OTRRES RAFAEL	ACDO.RECTIF.AUTOLIQ.	RGE02649699	GESTION	G03600
5092848G	COTILLAS AROCA AGUSTIN	REQ. DOCUM. RECURSO 583/2005	RGE026437502005	GESTION	G03063
19728150S	COTS BAYARRI CONCEPCION	NOTIFICACION RECURSO	6531/05 TEAR UDMC	RECAUDACION	R46712
21660390W	CUADRADO AMIL, RICARDO	Recurso		RECAUDACIÓN	R03600
X4274078D	CUBARSI ELFERING JUAN NORBERTO	RESOL.REC.REPOSIC..	RGE01563260	GESTION	G03600
18984158G	CUBERO GIMENO, YOLANDA	RECURSO RECTIFICACIÓN AUTOLIQUIDACIÓN	1007841583323OA	GESTIÓN	G12135
22461442X	Dagania Fraile Lainez (Mª Dolores Sandoval)	Recurso Reposición		RECAUDACIÓN	R03600
22461442X	Dagania Fraile Lainez (Mª Dolores Sandoval)	Recurso Reposición		RECAUDACIÓN	R03600
B54033543	DANLAKE GOLF RESORTS SL EN CONSTITUCION	PROPUESTA BAJA ROI	2005-ROI-03350002V	GESTIÓN	G03065
B97356679	DAUMI VALENCIANO SL	ACUERDO DE 25-09-2006 RELATIVO A OBTENCIÓN DE DATOS BANCARIOS.		INSPECCION	I46600
B53631537	DEBEVER ELCHE SL	RECURSO	RGE013185412006	GESTIÓN	G03065
22547556N	DEBON ANDRES, MIGUEL VICENTE	NOTIFICACION RESOLUCION RECURSO	RGE/01829436/2005	RECAUDACION	R46602
B96866207	DECO ILUMINACION DENIA, S.L.	RESOLUCION RECURSO 185/2006	RGE009515812006	GESTION	G03063
B53535977	DECORACIONES MAPAMUNDI SL	RECURSO	RGE025830422005	GESTIÓN	G03065
X1174375H	DEL MONTE POSSIDENTE ANTONIO	REQ. DOCUM. RECURSO 447/2005	RGE020510642005	GESTION	G03063
B53363883	DEPECART ESPAÑA SL	NOTIFICACION PROVIDENCIA DE APREMIO	069909318412O	RECAUDACIÓN	R03712
X3573518P	DERIDDER VRONIQUE THABATA	REQ. RECURSO	RGE006207012006	GESTIÓN	G03065
24312463Z	DEVIS CAPILLA JOSE FRANCISCO	NOTIFICACION APLZAMIENTO	460340006812C	RECAUDACION	R46602
24312463Z	DEVIS CAPILLA JOSE FRANCISCO	NOTIICACION APLAZAMIENTO	460440009951X	RECAUDACION	R46602
21847081W	DIEZ MATEU FRANCISCO	RECURSO	RGE030035352005	GESTIÓN	G03065
74361509W	DIEZ SÁNCHEZ, ALVARO	Recurso		RECAUDACIÓN	R03600
B97272124	DIRECC CALIDAD Y SERV. SL EN CONST	ACUERDO DE LIQUIDACIÓN A02-71167400.		INSPECCION	I46600
B97272124	DIRECC CALIDAD Y SERV. SL EN CONST	ACUERDO DE LIQUIDACIÓN A02-71168265.		INSPECCION	I46600
B97272124	DIRECC CALIDAD Y SERV. SL EN CONST	ACUERDO DE LIQUIDACIÓN A02-71167111.		INSPECCION	I46600
A03939113	DOCALHOM SA	RECURSO	RGE006175852006	GESTIÓN	G03065
73373257Z	DOÑATE MUÑOZ LUIS	RECURSO IRPF 2002	73373257Z	GESTIÓN	G12135
77454489B	DORADO GOMEZ YOLANDA	COMUNICACIÓN DE 25-09-2006 DE AMPLIACION DE ACTUACIONES ,COMPARECENCIA Y APORTACIÓN DE DOCUMENTACIÓN.		INSPECCION	I46600
X3371841H	DRINKENBURG SEBASTIAN	NOTIF AC ESTIMAT EXPTE RECT ERROR	RGE028556492005	GESTION	G03031
X1188268L	DUGAN STANLEY	RECURSO	RGE011673552005	GESTIÓN	G03065
X5423842M	EDGE HELGA ANN	PROPUESTA BAJA ROI	2006-ROI-23840004Z	GESTIÓN	G03065
X4262298F	EL ATTAR ABDELLAH	Recurso		RECAUDACIÓN	R03600
X4262298F	EL ATTAR ABDELLAH	Recurso		RECAUDACIÓN	R03600
X3208939W	EL KORAICHI, JAMAL	Notificación acuerdo aplazamiento de pago	120540005169E	RECAUDACION	R12600
B12653168	EL NILO PLAC, S.L.	Notificación acuerdo aplazamiento de pago	120540005351C	RECAUDACION	R12600
B96270277	ELECTRICAS PONT, S.L.	ACUERDO DE SUBASTA DE 23-11-06	2006/049SUB	RECAUDACION	R46760
4516971R	ENRIQUE PEREZ JORDAN	AC DERIVAC RESPONSABILIDAD 40,1,1º LGT	29082006	RECAUDACIÓN	R46712
2308823Z	EPICOCO EPICOCO M GRAZIA	RESOLUCIÓN RECURSO 669/05	RGE029773212005	GESTION	G03063
73778041K	ESCRIVA ROIG IVAN	NOTIF. APLAZAMIENTO 460540032351X	460540032351X	RECAUDACION	R46237
10173374B	ESCUDERO SAN ROMAN MERCEDES	ACUERDO DE SUBASTA DE 23-11-06	2006/032SUB	RECAUDACION	R46760
19979235D	ESTEBAN SANTANDER MARIA BELEN	NOTIF. PROVIDENCIA DE APREMIO (NLGT)	E010000512600001O	RECAUDACION	R12600
30481039J	ESTEPA PÉREZ FRANCISCO	LIQUIDACIÓN PROVISIONAL 180-2004	619881500791	GESTIÓN	G12135
B53873402	ESTRUCTURAS Y ACABADOS TULSA SL	NOTIFICACION VOLUNTARIA	051900170913O	RECAUDACION	R03600
B53873402	ESTRUCTURAS Y ACABADOS TULSA SL	NOTIFICACION VOLUNTARIA	051900170914I	RECAUDACION	R03600
B53873402	ESTRUCTURAS Y ACABADOS TULSA SL	NOTIFICACION VOLUNTARIA	051900170921S	RECAUDACION	R03600
B53873402	ESTRUCTURAS Y ACABADOS TULSA SL	NOTIFICACION VOLUNTARIA	051900170930I	RECAUDACION	R03600
B53873402	ESTRUCTURAS Y ACABADOS TULSA SL	NOTIFICACION VOLUNTARIA	051900170923O	RECAUDACION	R03600
B12544177	EUROSERVI CASTELLON, S.L.	Notificación acuerdo aplazamiento de pago	120540004970F	RECAUDACION	R12600
B53567350	EXCAVACIONES Y TRANSPORTES ALCUDIA SA	NOTIFICACION PROVIDENCIA DE APREMIO	067900069466I	RECAUDACIÓN	R03712
B53567350	EXCAVACIONES Y TRANSPORTES ALCUDIA SA	NOTIFICACION PROVIDENCIA DE APREMIO	067900065267O	RECAUDACIÓN	R03712
24365893S	FARHAT HARB, FAYSAL	NOTIFICACION RESOLUCION RECURSO	EJ. FALLO 1/06	RECAUDACION	R46602
742328A	FERNANDEZ BALLESTEROS, FRANCISCO	RESOLUCION RECURSO 250/2006	03063T021301489	GESTION	G03063
48351818E	Fernández Fuentes, Rosa	Recurso Reposición		RECAUDACIÓN	R03600
48351818E	Fernández Fuentes, Rosa	Deneg. Suspensión		RECAUDACIÓN	R03600
44508537H	FERNANDEZ GARCES MARIA EUGENIA	ACUERDO DE SUBASTA DE 23-11-06	2006/036SUB	RECAUDACION	R46760
53234894	FERNÁNDEZ HEREDIA, AURORA	Notificación ejecución fallo TEAR 03/2702/03		RECAUDACIÓN	R03712
26.204.893	FERNANDEZ RODRIGUEZ, JUAN MIGUEL	RECURSO REPOSICION		RECAUDACIÓN	R03600
18613023C	FERNANDO PITALUGA SÁNCHEZ	ACUERDO DE DERIVACIÓN DE RESPONSABILIDAD DE EOSE LEVANTINA SL UNIPERSONAL	B96798004-EOS/FRA	RECAUDACIÓN	R46752
B03305828	FINCAS EOLOS SL	NOTIFICACION EMBARGO DE CUENTAS Y DEPOSITOS	061905180121 6	RECAUDACIÓN	R03712
B03305828	FINCAS EOLOS SL	NOTIFICACION EMBARGO DE CUENTAS Y DEPOSITOS	061905180122 5	RECAUDACIÓN	R03712
X3830080M	FLETCHER LYNN JOYCE	NOTIF AC ESTIMAT EXPTE DEV ING IND	RGE023369992005	GESTION	G03031
M4600644T	FLUKIGER, ROBERT BERNARD	DILIG. EMB. BIENES INMUEBLES 460623300878G	061912930062 5	RECAUDACION	R46237
B53474086	FORN VISERSA, S.L.	RESOLUCION RECURSO 235/2006	RGE011572452006	GESTION	G03063
X0719435H	FRANKLIN CHRISTOPHER DAVID	NOTIF AC CADUC EXPTE DEV ING IND	03031Z050012657	GESTION	G03031
X0719435H	FRANKLIN CHRISTOPHER DAVID	NOTIF AC CADUC EXPTE DEV ING IND	03031Z050012666	GESTION	G03031
X0719435H	FRANKLIN CHRISTOPHER DAVID	NOTIF AC CADUC EXPTE DEV ING IND	03031Z050012666	GESTION	G03031
74001958X	GAETE CURUMILLA JORGE LUIS	SUBASTA VEHICULO 4583BYL FECHA 22/11/06	74001958GAE	RECAUDACION	R03732
B53338133	GALAXCAR AUTOMOVILES S.L.	EXIGENCIA REDUCC ACUERDO IMPOS SANCION A51-73639073	20034685100795	REG. ADUANAS II.EE.	46851
51377512C	Galey Arenas, Juan Carlos	Recurso Reposición		RECAUDACIÓN	R03600
29.013.365	GALINDO VIGO, ANGELES	RECURSO REPOSICION		RECAUDACIÓN	R03600
21493672	GALINDO VIGO, ANTONIO JUAN	RECURSO REPOSICION		RECAUDACIÓN	R03600
X2898744P	GALLAGHER CATHERINE MARIE	NOTIF TRAMITE AUDIENCIA INICIO EXP. RESP. ANCHORAGE VILLAS SPAIN SL	B53616272ANC	RECAUDACION	R03732
18823901B	GALLEGO BENEDITO JUANA	TTE.ALEGAC.RETEN.ARRENDAMIENTOS URBANOS-2004	18823901B	GESTIÓN	G12135
X4316182W	GALVIS BETANCOURTH CRLOS HOLMES	RESOLUCION RECURSO 5/2006	RGE000580082006	GESTION	G03063
29158415G	García Blázquez, Maria Esther	Recurso Reposición		RECAUDACIÓN	R03600
22681867A	GARCÍA GARCÍA, ANTONIO	RECURSO	582/06	GESTIÓN	G46096
18945464L	Garcia Garcia, Vicente	Notificación Apremio A1260099530021398	E12487674		R12600
21975120T	GARCIA GOMEZ, DIEGO	Deneg. Susp.		RECAUDACIÓN	R03600
29014052N	GARCIA GRAU, FRANCISCO JOSE	Deneg. Susp.		RECAUDACIÓN	R03600
48528734E	Garcia Navarro, Benjamín	Trámite de Audiencia	E12498853	RECAUDACION	R12600
52685597A	Garcia Navarro, Enrique Miguel	Trámite de Audiencia	E12498853	RECAUDACION	R12600
21312953A	GARCIA SEMPERE MANUEL	RESOL.REC.REPOSIC..	RGE01883596	GESTION	G03600
19833928Q	GARRIDO GENOVES VICENTE JAVIER	RESOLUCION RECURSO 187/2006	RGE008829362006	GESTION	G03063
16003989	GASTOS AGUIRRE, ANGEL	RECURSO REPOSICION		RECAUDACIÓN	R03600
A96788161	GELIM VALENCIA, SA	NOTIFICACION RESOLUCION RECURSO	RGE/00591738/2006	RECAUDACION	R46602
X2191191G	GESSNER UDO	REQUERIMIENTO APORTACION DE TITULOS PROPIEDAD	X2191191GGES	RECAUDACION	R03732
33478143X	GIMENEZ CANALS MATIAS	RECURSO	RGE007562312006	GESTIÓN	G03065
24325227J	GOMEZ SERRANO BERNARDO	NOTIFICACION RECURSO	3819/04 TEAR UDMC	RECAUDACION	R46712
70816982M	Gómez Vita, Laura	Recurso Reposición		RECAUDACION	R03600
13920323X	GONZALEZ ALLENDE AUREO	NOTIF AC CADUC EXPTE REC REPOS	03031E040713177	GESTION	G03031
74454623N	GONZALEZ NAVARRO JUAN ANTONIO	NOTIFICACION EMBARGO BIENES MUEBLES	061997670073 1	RECAUDACIÓN	R03712
74454623N	GONZALEZ NAVARRO JUAN ANTONIO	NOTIFICACION EMBARGO CUENTAS Y DEPOSITOS	061997670093 3	RECAUDACIÓN	R03712
8845885Q	GONZALEZ TORRESCUSA JUAN MANUEL	NOTIFICACION RECURSO	1895/03 TEAR UDMC	RECAUDACION	R46712
X3791780T	GONZALEZ VALENCIA, JOSE ARMANDO	Recurso		RECAUDACIÓN	R03600
51865967R	GRANDE MARTINEZ, MANUEL	Notificación acuerdo aplazamiento de pago	120540005341X	RECAUDACION	R12600
19490824A	GRANELL FELIX FABIAN	NOTIFICACION RECURSO	3925/03 TEAR UDMC	RECAUDACION	R46712
X2516568T	GUANGDING XIA	NOTIF AC CADUC EXPTE DEV ING IND	RGE014986392005	GESTION	G03031
27442071N	Guerrero Molina, Antonio	Deneg. Suspensión		RECAUDACION	R03600
20832845C	GUISADO RAGA JAVIER	NOTIF. RESOLUCION RECURSO R0600771670	R0600771670	RECAUDACION	R46237
X2177393Y	HADDAOUI AHMED	Recurso		RECAUDACION	R03600
B53341061	HANSEATIC CONSULT, S.L.	RESOLUCION RECURSO 569/2005	RGE025567522005	GESTION	G03063
B53341061	HANSEATIC CONSULT, S.L.	RESOLUCION RECURSO 73/2006	RGE004394542006	GESTION	G03063
x7064940f	HEIDSTRA MIRJAM MARIEKE	PROPUESTA BAJA ROI	2005-ROI-64940004S	GESTIÓN	G03065
45633111F	HERNANDEZ MARTINEZ MARIA LUISA	NOTIFICACION RESOLUCION RECURSO	RGE010377632006	RECAUDACION	R46602
20241557Q	HERNANDEZ RUIZ, JESUS	Notificación acuerdo aplazamiento de pago	120540005214K	RECAUDACION	R12600

13696325A	HERNANDEZ SERNA JESUS	ACUERDO DE DERIVACIÓN DE RESPONSABILIDAD DE MICRONORTE SL		RECAUDACIÓN	R46752
71222683D	HERRERA ALAMAO, RAQUEL	Recurso		RECAUDACION	R03600
21501268V	HERRERO REY MARIA DEL CARMEN	ACDO.RECTIF.AUTOLIQ.	RGE02189454	GESTION	G03600
B54153176	HISPANO RUMANA EXPORT S.L.	REQTO.SUBS.DEFECT.	REOE	GESTION	G03600
B96865100	HISPAPROMO SL	ACTAS DE DISCONFORMIDAD A02-71217520 Y A02-71217536 E INFORMES AMPLIATORIOS.		INSPECCION	I46600
B96865100	HISPAPROMO SL	EXPEDIENTES SANCIONADORES A51-74253560 Y A51-74253603.		INSPECCION	I46600
X4856747K	HOWELL GLORIA ELIZABETH	REQ. RECURSO	RGE008915202006	GESTIÓN	G03065
X4856750R	HOWELL JOHN LESLIE	REQ. RECURSO	RGE008015202006	GESTIÓN	G03065
X0939725Z	IAMI WALBURGA MARIA	REQ DOCUMENT EXPTE DEV ING INDEB	RGE008474822006	GESTION	G03031
24359922R	IBAÑEZ CABANES, ANTONIO	NOTIFICACION RESOLUCION RECURSO	RGE/02651021/2005	RECAUDACION	R46602
B12694287	INGENIERIA DE PROCESOS DEL LEVANTE SL	NOT TRAMITE SDO ALTA ROI	2006-ROI-69420003T	GESTION	G12600
A46284071	INTERNACIONAL VALENCIA IMPORT SA IVIS	ACUERDO DE IMPOSICIÓN DE SANCIÓN A51-74058075.	0619959200960	INSPECCION	I46600
A46284071	INTERNACIONAL VALENCIA IMPORT SA IVIS	ACUERDO DE LIQUIDACIÓN A02-71151002.	0619959200950	INSPECCION	I46600
A46284071	INTERNACIONAL VALENCIA IMPORT SA IVIS	ACUERDO DE LIQUIDACIÓN A02-71150984.		INSPECCION	I46600
B53340287	INVERSIONES EL MIRADOR DE B	NOTIF AC ESTIMAT RECTIF ERRORES	RGE008725192005	GESTION	G03031
B53943031	INVERSIONES PATRIMONIALES CARRUS SL	REQ. RECURSO	RGE011476112006	GESTIÓN	G03065
X1137118K	ISEKE WILFRIED	NOT. DEUDA C.E.E. E010000603600011 2	0619196000591	RECAUDACION	R03063
B53261640	ITAPAJE S.L.	EXIGENCIA REDUCC ACUERDO IMPOS SANCION A51-73542114	20044685100075	REG. ADUANAS II.EE.	46851
21986737W	IZQUIERDO GADEA JUAN	REQ. RECURSO	RGE009052082006	GESTIÓN	G03065
73345876A	IZQUIERDO PEREZ DOLORES	SANCION ESTIMADO.RECURSOS Y DEV.	RGE017345982006	GESTION	G12600
73345876A	IZQUIERDO PEREZ DOLORES	RENTA 2003.ESTIMADO RECURSOS Y DEV.	RGE017345982006	GESTION	G12600
B53665204	J I K REFORMAS Y AUXILIARES SL LABORAL	RECURSO	RGE011318892006	GESTIÓN	G03065
B53665204	J I K REFORMAS Y AUXILIARES SL LABORAL	RECURSO	RGE011319232006	GESTIÓN	G03065
30917544K	JAIMES HIDALGO, FRANCISCO	NOTIFICACION RESOLUCION RECURSO	RGE/02834787/2005	RECAUDACION	R46602
25404853L	JAQUOTOT GARCIA JOSE IGNACIO	NOTIFICACION RECURSO	481/06 TEAR UDMC	RECAUDACION	R46712
21384736	JIMÉNEZ IBÁÑEZ, Mª ANTONIETA	Notificación ejecución fallo TEAR 03/4755/03		RECAUDACIÓN	R03712
21482551E	Jose Ignacio Romero Esquiva	Recurso Reposición		RECAUDACION	R03600
20431107T	JUAN MOMPO JUAN FERNANDO	NOTIFICACION RECURSO	5987/03 TEAR UDMC	RECAUDACION	R46712
X3979077P	KELLOWAY CHRISTINA DUNCAN	ACDO.DEV.INGR.INDEB.	RGE02040887	GESTION	G03600
X3979077P	KELLOWAY CHRISTINA DUNCAN	ACDO.DEV.INGR.INDEB.	RGE02040887	GESTION	G03600
B12512828	LA CAFETERIA DE MONMIR SL	NOT TRAMITE ARREND. URBANOS-02-3/4T		GESTION	G12600
X2069582L	LABOUZ HASSAN	ACDO.DECL.CADUCIDAD	REOE	GESTION	G03600
M0319800P	LACROSSE BERNARD GHISLAIN	RESOL.REC.REPOSIC..	RGE02178982	GESTION	G03600
X3099288S	LALLAM SAMIR	RECURSO	RGE004237372006	GESTIÓN	G03065
X1962042G	LAQSIR ABDELLAH	Recurso		RECAUDACION	R03600
52705638B	LATORRE JIMENEZ MARIA TERESA	REQ.RECURSO IRPF	Nº 8151/06	GESTION	G46602
48375517P	LAURA PASCUAL VERA	REQ INFORMACION JOAQUIN BERNAL RICO	01/ 021947386	RECAUDACION	R03712
48375517P	LAURA PASCUAL VERA	EMBARGO DERECHOS CREDITOS BERNAL RICO	02/021947386	RECAUDACION	R03712
X0200144K	LECOCQ MICHELE	NOT TRAMITE ARREND. URBANOS-02-3/4T		GESTION	G12600
50929113Y	León Simal, Saturnino	Recurso Reposición		RECAUDACION	R03600
B53472783	Levante Control Consult S.L.	Recurso Reposición		RECAUDACION	R03600
B53917084	LEVANTE CUP CAR SL	ACUERDO A02-71206880	20054685100776	REG. ADUANAS II.EE.	46851
1027009J	LIEBANA SANCHEZ, JOSE LUIS	Requerimiento		RECAUDACION	R03600
1027009J	LIEBANA SANCHEZ, JOSE LUIS	Recurso		RECAUDACION	R03600
X1085496B	LIU, ZHENYU	Notificación acuerdo aplazamiento de pago	120540006863Z	RECAUDACION	R12600
19516767W	LIZAMA CANTIN, LUCIA	NOT TRAMITE ARREND. URBANOS-02-3/4T		GESTION	G12600
B62475140	LIZETH Y BOYDE SL	NOTIF AC ESTIMAT EXPTE DEV ING IND	RGE006078862005	GESTION	G03031
24350752P	LIZEVICHE LOROÑO MIGUEL F	NOTIF AC DESEST EXTEMP REC REPOS	RGE030915502005	GESTION	G03031
A97346332	LLAR DE MUNTANYA MEDITERRÁNEA SA	RECURSO	599/06	GESTIÓN	G46096
73989121F	Llinares Serrano, Vicente Ginés	Recurso Reposición		RECAUDACION	R03600
73980872S	LLOBELL TORRES JOSEFA	NOT. DEV. INGRESOS EXCESIVOS	2006DEVSIR78920005F	RECAUDACION	R03063
21417641H	Llorca García, Manuel Francisco	Estimación Suspensión		RECAUDACION	R03600
26458482H	LÓPEZ GÓMEZ DOLORES	ESTIMACIÓN PARCIAL RECURSO	A1213506160000300	GESTIÓN	G12135
53218038V	LOPEZ GONZALEZ ALFREDO	RESOLUCION RECURSO 265/2006	RGE013914632006	GESTION	G03063
74307494Z	LOPEZ SANCHEZ ANTONIO	NOTF AC ESTIMAT EXPTE RECT AUTOL	RGE030737772005	GESTION	G03031
74586511H	LOZAR GARCIA JESUS	NOTIF. APLAZAMIENTO 460540031465K	460540031465K	RECAUDACION	R46237
29017448G	Mª Carmen Sanchez Ventura	Notificación Embargo Bienes Inmuebles	619846200673	RECAUDACION	R12600
25128369H	MACIAS CASAMAYOR MANUEL	NOTIF AC ESTIM PAR EXP RECTIF AUT	RGE002792302006	GESTION	G03031
B53406732	MANAMAR S.L.	RESOL.EXPRESA S/LIQ.	699096098790	GESTION	G03600
18926473A	MANUEL LLOPIS MARIA CARMEN	REQUERIMIENTO RECURSO	515-06	GESTIÓN	G12135
E53991642	MAR Y MONTAÑA CB	PROPUESTA BAJA ROI	2005-ROI-99160001G	GESTIÓN	G03065
48.362.286	MARIN TORREGROSA, ESTHER	RECURSO REPOSICION		RECAUDACIÓN	R03600
46111952	MARTI RUANO JOSE	Respon Subsidiaria exp CALCONDE SL	A0385005016000319	RECAUDACION	R46852
21442999F	MARTÍN ARAEZ, SERGIO	Recurso		RECAUDACION	R03600
29173267K	MARTIN MARTINEZ SIMON	DILIGENCIA EMBARGO CUENTAS 460620302562Z	DERIV RESP E97068134	RECAUDACION	R46602
44768147K	MARTINEZ ALBERT, GLORIA	Recurso		RECAUDACION	R03600
21.433.033	MARTÍNEZ BAÑO, JOSE CARLOS	RECONSIDERACIÓN APLAZAMIENTO		RECAUDACIÓN	R03600
52510366D	MARTÍNEZ NAVARRO, AGUSTÍN	NOTIFICACIÓN DE LA OBLICACIÓN DE DECLARAR	699039581212	GESTIÓN	G12135
48319557F	Martínez Rodríguez, Antonio José	Recurso Reposición		RECAUDACION	R03600
B12624227	MAYGRAC 2.77 SL	Notificación acuerdo responsabilidad solidaria	B12513222	RECAUDACION	R12732
A53195657	MED TELECOM SA	RECURSO	T03/02205/2002	GESTIÓN	G03065
B97055586	MEGA ANDRAIS, S.L.	NOTIF RESPONSABILIDAD ART. 131.5.A LGT		RECAUDACIÓN	R46732
B97055586	MEGA ANDRAIS, S.L.	NOTIF PRÓRROGA MEDIDAS CAUTELARES		RECAUDACIÓN	R46732
X5395088R	MELLOR MARTIN	PROPUESTA BAJA ROI	2005-ROI-95080001A	GESTIÓN	G03065
73903190G	MENA BLANCO JOSE	NOTIFICACION RECURSO	702/05 TEAR UDMC	RECAUDACION	R46712
26205069L	MENDOZA DIAZ, ANTONIO	Recurso		RECAUDACION	R03600
B53298725	MERCACOMBUSTIBLE, S.L.	RECURSO REPOSICION Y CARTA DE PAGO		RECAUDACIÓN	R03600
52786221W	MERLE PRATS MARIA ARANZAZU	RESOLUCION RECURSO 266/2006	RGE013609052006	GESTION	G03063
22483831C	MERLE SUAY CARLOS NICOLAS	RESOLUCION RECURSO 495/2005	RGE022353972005	GESTION	G03063
X0738640H	MEYER ROSMARIE	RESOLUCION RECURSO 36/2006	03063T031300259	GESTION	G03063
19097997V	MICHAVILA GONZALEZ Mª AMPARO	ADMISION A TRAMITE TERCERIA DE DOMINIO	2006/015TD	RECAUDACION	R46760
19097997V	MICHAVILA GONZALEZ Mª ANTONIA	ADMISION A TRAMITE TERCERIA DE DOMINIO	2006/015TD	RECAUDACION	R46760
B81507386	MINAS DE ALCANTARA, SL	IVA-3T-2003.ESTIMADO RECURSOS Y DEV.	RGE002112632006	GESTION	G12600
7234424G	MIRABAL LEY SARA MAGALY	NOTIF AC CADUC EXPTE REC REPOS	RGE002774922005	GESTION	G03031
16145030L	MNEZ ALBENIZ SAEZ ZUAZONA S	NOTIF AC CADUC EXPTE DEV ING IND	03031Z040019466	GESTION	G03031
N0661015H	MODEX GABRIELA IMPEX SRL	EXPEDIENTES SANCIONADORES .PROPUESTAS IMPOSICION SANCION A5174255204 (SOCIEDADES 2003/04) y A51 74256096 (IVA 2003/04)		INSPECCION	I12600
B03187747	MOLDES JOFAN SL	REQ. RECURSO	RGE023437942005	GESTIÓN	G03065
B96674726	MOLDES VALENCIA SL	ACUERDO DE IMPOSICIÓN DE SANCIÓN A51-74116096.	0619458800812	INSPECCION	I46600
B96674726	MOLDES VALENCIA SL	ACUERDO DE IMPOSICIÓN DE SANCIÓN A51-74116010.	0619458800803	INSPECCION	I46600
B96674726	MOLDES VALENCIA SL	ACUERDO DE IMPOSICIÓN DE SANCIÓN A51-74115992.	0619458800794	INSPECCION	I46600
13031611H	MOLIA BURGES ARMANDO	SUBASTA FINCA 539 RP 3 BURGOS FECHA 13/12/06	13031611MOL	RECAUDACION	R03600
B97018972	MOLOKAI MUSICAL SL	ACUERDO DE 19-09-2006 RELATIVO A OBTENCIÓN DE DATOS BANCARIOS.		INSPECCION	I46600
B46682332	MOMA TEATRE SL	NOT.RECURSO IVA	46602R0601479230001	GESTION	G46602
28994409B	MONSERRAT SALORT FRANCISCO J	RESOLUCION RECURSO 307/2006	RGE015650072006	GESTION	G03063
21939692S	MONTOYO MORELL ANTONIO	RECURSO	R050296819100 1	GESTIÓN	G03065
x3188054r	MOORE MICHAEL JOHN	PROPUESTA BAJA ROI	2005-ROI-88050001N	GESTIÓN	G03065
21505720F	MORENO ACOSTA, ENRIQUE R.	Recurso		RECAUDACION	R03600
21459749J	Moreno Alzamora, Samuel	Recurso Reposición		RECAUDACION	R03600
50142847	MORENO DE LAS CASAS, EDUARDO	RECURSO REPOSICION		RECAUDACIÓN	R03600
21413432H	MORENO HERNANDEZ JULIO	NOTIF AC CADUC EXPTE REC REPOS	RGE002823292005	GESTION	G03031
X3759416C	Moreno Marroquín Boltaire Orlando	Recurso Reposición		RECAUDACION	R03600
x5623260j	MORGAN PAUL RONALD KEITH	PROPUESTA BAJA ROI	2005-ROI-23260001L	GESTIÓN	G03065
X5802570S	MORRIS DAVID MALCOLM	NOTIF AC ESTIMAT EXPTE DEV ING IND	03031Z060001282	GESTION	G03031
X5802577E	MORRIS MARION	NOTIF AC ESTIMAT EXPTE DEV ING IND	03031Z060001291	GESTION	G03031
X2534609D	MULLIN CAROLE	INICIO ACTUACIONES INSPECTORAS	20064685100549	REG. ADUANAS II.EE.	03713
22484055Z	MUÑOZ ASPAS JUAN ANTONIO	NOIFICACION RESOLUCION RECURSO	RGE002228052006	RECAUDACION	R46602
76.100.101	MUÑOZ VICENTE, MARINO	RECURSO REPOSICION		RECAUDACIÓN	R03600

29007279	MURCIA JARA, JULIO	RECURSO REPOSICION		RECAUDACIÓN	R03600
B53840336	MURPHY'S HOMES SL	REQ. RECURSO	RGE005860802006	GESTIÓN	G03065
28996763	MUT BALLESTER, Mª TERESA	Notificación ejecución fallo TEAR nº 03/216/04		RECAUDACIÓN	R03712
28996763	MUT BALLESTER, Mª TERESA	Notificación apremio A0306303506001097		RECAUDACIÓN	R03712
X1488726M	NAJI MAKDADE	Notificación acuerdo aplazamiento de pago	120540005385P	RECAUDACION	R12600
X2862918Q	NICHOLS GEOFFREY ARTHUR	RECURSO	RGE026236992005	GESTIÓN	G03065
X2862848S	NICHOLS MARION GWENDOLENE	RECURSO	RGE024374222005	GESTIÓN	G03065
X5464401S	NOTAY MOHINDAR	REQ. RECURSO	RGE008193792006	GESTIÓN	G03065
X5464402Q	NOTAY OMA	REQ. RECURSO	RGE008194662006	GESTIÓN	G03065
B53553921	NOVELDA STONE S.L.	NOTIFICACION ACUERDO ENAJENACION DE BIENS	B53553921 NOV	RECAUDACION	R03732
B53553921	NOVELDA STONE SL	SUBASTA FINCA 36.780/4 RP NOVELDA FECHA 22/11/06	B53553921NOV	RECAUDACION	R03732
18836910W	OLIVER ARAMBUL JAIME	NOTIF COMPENSACION	120530005871C	RECAUDACION	R46852
21411334J	Olivo Hernández, Tomás	Recurso Reposición		RECAUDACION	R03600
289890224P	ORTEGA CONTRERAS MIGUEL	RESOLUCION RECURSO 418/2005	RGE017872612005	GESTION	G03063
25472185F	OTERO BARREIRO M ASUNCION	NOTIF AC ESTIMAT EXPTE DEV ING IND	RGE021801682005	GESTION	G03031
X4146456B	OWEN STEPHEN JOHN	NOTIF AC ESTIMAT EXPTE REC REPOS	RGE028556302005	GESTION	G03031
X0698548S	PACKMAN AUDREY GERALDINE	RESOLUCION RECURSO 602/2005	RGE027104052005	GESTION	G03063
X0698547Z	PACKMAN MAURICE	REQ. DOCUM. RECURSO 602/2005	RGE027104052005	GESTION	G03063
a30545404	Palmifra S.A.	Recurso Reposición		RECAUDACION	R03600
51597897L	PAREJA LERMA FRANCISCO	RESOLUCION RECURSO 465/2005	RGE021020002005	GESTION	G03063
B96626676	PEDRO SOLANA PARRA SL	ACTA DE DISCONFORMIDAD A02-71216531 E INFORME AMPLIATORIO.		INSPECCION	I46600
B96626676	PEDRO SOLANA PARRA SL	EXPEDIENTE SANCIONADOR A51-74262791.		INSPECCION	I46600
21948870Q	PERAL FAJARDO MANUEL	RECURSO	RGE030625162005	GESTIÓN	G03065
28990724Y	PEREZ BAÑULS JOSE VICENTE	RESOLUCION RECURSO 693/2005	RGE000421252006	GESTION	G03063
44512883V	PEREZ HERNANDEZ, TAMARA	NOTIFICACION RESOLUCION RECURSO	EJ. FALLO 87/05	RECAUDACION	R46602
X2480286N	PEREZ PHILIPPE	NOTIF AC ESTIMAT RECTIF AUTOLIQ	RGE028088392005	GESTION	G03031
21617735N	PEREZ VERDU FRANCISCO	RESOLUCION RECURSO 219/2006	RGE011928602006	GESTION	G03063
B53220935	PETRO ALCALALI SL	RESOLUCION RECURSO 310/2006	03063T031300511	GESTION	G03063
52792774t	Pich Zardoya, Pilar	Notificación Apremio A1260099530021398	E12487674	RECAUDACION	R12600
A46181178	PIELES HERMANOS BOLUDA PRIETO SA	EXACCION RESPONSABILIDAD DELITO FISCAL		RECAUDACIÓN	R46852
X3570420S	PINOS ALARCON LUIS GONZALO	RESOL.REC.REPOSIC..	Z060002691	GESTION	G03600
B53821781	PITERIS HILL SL	NOTIFICACION PROVIDENCIA APREMIO	0619629800625	RECAUDACIÓN	R03712
X0176586S	PODSTATZKY LICHTENSTEIN HARRACH JUAN	RESOLUCIÓN RECURSO 363/2005	RGE018442812005	GESTION	G03063
X0176586S	PODSTATZKY LICHTENSTEIN HARRACH JUAN	RESOLUCION RECURSO 363/2005	RGE018443352005	GESTION	G03063
X0176586S	PODSTATZKY LICHTENSTEIN HARRACH JUAN	RESOLUCION RECURSO 363/2005	RGE018443772005	GESTION	G03063
53219011R	PONCE DEE YOLANDA	REQ. DOCUM. RECURSO 359/2006	RGE017951692006	GESTION	G03063
22529946C	PONS MARTI SALVADOR	RESOLUCION RECURSO 535/2005	RGE022880782005	GESTION	G03063
74079219Z	PONS PUCHOL JUAN	REQ. DOCUM. RECURSO 287/2006	RGE014976762006	GESTION	G03063
B54044078	PORTOCALP GASTRONOMIA SL	NOT. DIL. EMB. SUELDOS Y SALARIOS	0619262400167	RECAUDACION	R03063
B03025442	POYGI S.L.	RESOLUCION RECURSO 48/2006	RGE003238112006	GESTION	G03063
B53650297	PREKOSPICO INVERSIONES,SL	RESOLUCION RECURSO 698/2005	RGE013804932006	GESTION	G03063
B12358263	PROCOCAS-PROMOCIONES Y CONST.	PROVIDENCIA DE APREMIO (NLGT)	A1260005506092267	RECAUDACION	R12600
B53940102	PROYECTOS PROMAG SL	NOTIFICACION APREMIO DERIV RESP AGUDO MENDEZ	DERV AGUDO MENDEZ	RECAUDACION	R03712
B46205993	PUERTAS Y MARQUETERIA SL	EXPEDIENTES SANCIONADORES A51-74248895, A51-74248913, Y A51-74248904.		INSPECCION	I46600
B07746183	PURE FILTH SL UNIPERSONAL	NOTIF AC ESTIMAT RECTIF ERRORES	RGE008275382206	GESTION	G03031
18877095Y	PUYO RÍOS, JOSÉ	RECURSO DEVOLUCIÓN INGRESOS INDEBIDOS	18877095Y	GESTIÓN	G12135
21901481	QUILES NAVARRO DIEGO	Respon Subsidiaria exp CALCONDE SL	A0385005016000319	RECAUDACION	R46852
21930747	QUILES NAVARRO JOSE	Respon Subsidiaria exp CALCONDE SL	A0385005016000319	RECAUDACION	R46852
8777891X	RAMOS OJALVO FRANCISCO JAVIER	ACDO.RECTIF.AUTOLIQ.	RGE02269639	GESTION	G03600
8777891X	RAMOS OJALVO FRANCISCO JAVIER	ACDO.RECTIF.AUTOLIQ.	RGE02269639	GESTION	G03600
21203027V	REDONDO SERER ALBERTO	RESOLUCION RECURSO 637/2005	RGE027423722005	GESTION	G03063
X2751903E	REED DARRELL ARTHUR	RESOLUCION RECURSO 638/2005	RGE028005922005	GESTION	G03063
B12559043	RESTAURANTE FELIP-GALLÉN SL	LIQUIDACIÓN PROVISIONAL 180-2004	619251700788	GESTIÓN	G12135
21956070V	Rico Cañavete, Fernando	Recurso Reposición		RECAUDACION	R03600
21956070W	RICO CAÑAVETE, JUAN FERNANDO	Deneg. Susp.		RECAUDACION	R03600
X1294973G	RICO JOAQUIN	RESOL.REC.REPOSIC..	RGE02497326	GESTION	G03600
18829156E	RIPOLLÉS PAUS CRISTÓBAL FRANCISCO	DEVOLUCIÓN INGRESOS INDEBIDOS	054-2005	RECAUDACIÓN	R12135
B03881711	ROCADIAL SL	PROPUESTA BAJA ROI	2005-ROI-88170001K	GESTIÓN	G03065
50822865H	RODRIGUEZ FERNANDEZ LUIS CARLOS	RESOLUCION RECURSO 270/2006	RGE014628492006	GESTION	G03063
29019482Z	ROMAN MONTORO JUAN JOSE	NOTIF AC ESTIMAT RECTIF ERRORES	RGE004193872006	GESTION	G03031
22120869K	Romero Pinar, Francisco Javier	Deneg. Suspensión		RECAUDACION	R03600
20774185X	ROMERO REYES CRISTOBAL JOSE	ACUERDO DE SUBASTA DE 23-11-06	2006/032SUB	RECAUDACION	R46760
138263X	Romero Seco, Luís María	Recurso Reposición		RECAUDACION	R03600
138263X	Romero Seco, Luís María	Deneg. Suspensión		RECAUDACION	R03600
73987321R	ROSELLO MOLL SALVADOR	NOT. DEV. INGRESO INDEBIDOS	RGE016667452006	RECAUDACION	R03063
X1648741S	ROSENZWEIG HORST PETER	ACUERDO A02-71158885	20054685100238	REG. ADUANAS II.EE.	46851
X3455161D	ROSSI OMAR DANIEL	NOTIF AC CADUC EXPTE DEV ING IND	RGE016461572005	GESTION	G03031
33772229H	RUA CORA LUCIANO	ACDO.RECTIF.AUTOLIQ.	RGE02735445	GESTION	G03600
20160409N	RUBIO MARTINEZ RAUL	NOTIFICACION RECURSO	5406/04 TEAR UDMC	RECAUDACION	R46712
6893003H	RUBIO SEVILLA, VICENTE	Escrito		RECAUDACION	R03600
B03893658	S I B A SPANISH INTERN. BUSINESS AGENCY SL	REQ. RECURSO	RGE012315622006	GESTIÓN	G03065
27468911B	Sabater Llorach, Margarita	Recurso Reposición		RECAUDACIÓN	R03600
18970219A	SANAHUJA BERNAD, JUAN RAMON	NOT TRAMITE ARREND. URBANOS-02-4T		GESTION	G12600
73569426Q	SÁNCHEZ ABAD, JUAN	RECURSO	622/05	GESTIÓN	G46096
53201566J	SÁNCHEZ MARZO, MARÍA NOELIA	RECURSO	612/06	GESTIÓN	G46096
21967903	SÁNCHEZ-MANJAVACAS ARIAS, ARNALDO	Notificación ejecución fallo TEAR 03/1135/03		RECAUDACIÓN	R03712
21361160w	SANCHIZ FERRER JULIAN	NOTIFICACION LEVANTAMIENTO EMBARGO RENTAS	21313389MAN	RECAUDACION	R03712
X3033363P	SANDROCK-JAGER LIESELOTTE	REQ. DOCUM. RECURSO 647/2005	RGE028840782005	GESTION	G03063
14534977N	Sanz Cebrión, Eduardo	Recurso Reposición		RECAUDACION	R03600
24339822A	SANZ YUSTE JAVIER	DILIGENCIA EMBARGO CUENTAS 460620303197M	DERIV RESP E97068134	RECAUDACION	R46602
X4079390H	SCHONHOLZER AMMANN ROSMARIE	RESOLUCION RECURSO 118/2006	RGE006418022006	GESTION	G03063
X4079380P	SCHONHOLZER HANSPETER	RESOLUCION RECURSO 119/2006	RGE006418022006	GESTION	G03063
B53144085	SEBALTA CONSTRUCCIONES, SL	Recurso		RECAUDACION	R03600
21397537Q	Segarra Ortiz, Miguel V.	Recurso Reposición		RECAUDACION	R03600
48379368H	SEMPERE CONTRERAS RAMON	RECURSO	RGE000095572006	GESTIÓN	G03065
73356793H	SENENT RUBIO FRANCISCO	RESOL. PROCEDIMIENTO DE COMPROBACIÓN LIMITADA	699079875092	GESTIÓN	G12135
B97253710	SERAGRO LEVANTE SL	NOTIFI ACUERDO DEVOLUCIÓN EXCESIVOS	28062006	RECAUDACIÓN	R46712
X2518293T	SERBAN, RADU DANIEL	COMUNIC RESOL FREDDY NAXALER BURCI	RGE012678302006	GESTION	G12600
33454491W	SERRANO ALCAÑIZ, JUAN ANTONIO	RESOLUCIÓN RECURSO 256/2005	RGE013214342005	GESTION	G03063
73645988B	SERRANO CAMARA JOSE ANTONIO	NOTIFICACION RECURSO	1600/05 TEAR UDMC	RECAUDACION	R46712
22647556P	SERRANO FERNANDEZ JUAN ANTONIO	NOTIFICACION RECURSO	3458/03 TEAR UDMC	RECAUDACION	R46712
B12548855	SIETE MIL TRESCIENTOS DIEZ SL	110-3T-2005.ESTIMADO RECURSOS Y DEV.	RGE014851432006	GESTION	G12600
21331270N	SIGNES SOLER, JAIME	Escrito		RECAUDACION	R03600
X2406614D	SILVIO LAZZARINI	TRAMITE DE AUDIENCIA PREVIO A LA FIRMA DE LAS ACTAS (IVA 1T/2002 a 4T/2003 ambos inclusive) (IRPF 2001 y 2002)		INSPECCION	I12600
52766786W	SIMON LILLO JUAN RAMON	ACDO.RECTIF.ERRORES	Z060003075	GESTION	G03600
B97323158	SIMPLY VOICE, SL	NOTIF ACUERDO ANUL. POR RECTIFICACIÓN ERROR DE HECHO	46782Z060025423	RECAUDACION	R46782
B97054290	SLAZ JEANS SL	ACTAS DE DISCONFORMIDAD A02-71194481 Y A02-71194533 E INFORMES AMPLIATORIOS.		INSPECCION	I46600
B97054290	SLAZ JEANS SL	EXPEDIENTES SANCIONADORES A51-74248021 Y A51-84247960.		INSPECCION	I46600
33497373	SOLER CABEZUELO, DAMIÁN	Notificación ejecución fallo TEAR 03/327/05		RECAUDACIÓN	R03712
21971025E	SOLER PEREZ MIGUEL	NOTIF TRAMITE AUDIENCIA INICIO EXP. RESP. LA DAMA ROCES I PERFORACIONS CB	E53568762LA	RECAUDACION	R03732
52785248H	Soler Valero, Joaquín	Recurso Reposición		RECAUDACIÓN	R03600
52785248H	Soler Valero, Joaquín	Recurso Reposición		RECAUDACIÓN	R03600
B53377727	SPECIAL GIFTS SL	NOTF AC ESTIMAT EXPTE DEV ING IND	RGE002996802006	GESTION	G03031
X0876192F	STRADLING TERANA ELIZABEHT	RESOLUCIÓN RECURSO 342/2005	03063Z060002585	GESTION	G03063
B97063309	SUMINISTROS INDUSTRIALES TECINS	EXPEDIENTE SANCIONADOR A51-74254960.		INSPECCION	I46600

B12443115	SUR INMOBILIARIA SL	NOT TRAMITE ARREND. URBANOS-02-4T		GESTION	G12600
B12207551	SUVILL SL	DILIGENCIA EMBARGO BIENES INMUEBLES	619574800735	RECAUDACIÓN	R12135
21372309L	TOMAS CERMEÑO RAMON	ACDO.DEV.INGR.INDEB.	RGE02097633	GESTION	G03600
21664463G	TORRES PAYA, FERNANDO	Recurso		RECAUDACIÓN	R03600
B54031471	TOUCH WOOD, SL	PROPUESTA BAJA ROI	2005-ROI-03140002D	GESTIÓN	G03065
X1458967P	TOUFIK KADRI	PROPUESTA BAJA ROI	2005-ROI-58960005B	GESTIÓN	G03065
B96212451	TRAVEL VAC SL	REQ.RESOL. TEAR	46093352002	GESTION	G46602
X0777695L	TRO FLUXA ANTONIO INES	REQ. DOCUM. RECURSO 596/2005	RGE027036472005	GESTION	G03063
B46041620	TUPANEL SL	REQUER. SUBSANACION DEFECTOS		RECAUDACION	R46852
B53819611	URBANIZ.CONSTRUCTORA JOMAN S.L.	REQTO.SUBS.DEFECT.	REOE	GESTION	G03600
52653915S	VALLE GREGORIO LUIS	NOTIFICACION RECURSO	3573/05 TEAR UDMC	RECAUDACION	R46712
21458410P	VALLS DE CEA FERNANDO JOSE	EJEC.FALLO T.E.A.R.	T021303647001	GESTION	G03600
X0825858C	VAN DER VELDE WILLEM	ACDO.RECTIF.AUTOLIQ.	RGE01203938	GESTION	G03600
X5936708V	Van Droogenbroeck	Recurso Reposición		RECAUDACIÓN	R03600
B12499760	VANFUS SL	TRÁMITE DE ALEGACIONES RETENCIONES ARRENDAMIENTOR URBANOS 2004	B12499760	GESTIÓN	G12135
B53764627	VEGARA MARTINEZ AUTOMOVILES SL	NOT. ACDO. ACTA A02-71205900	20054685100274	REG. ADUANAS II.EE.	46851
B53863502	VELOCIDAD SYSTEM AUTO SL	NOT. ACDO. ACTA A02-71205365	20054685100265	REG. ADUANAS II.EE.	46851
A03407798	VERALUX SA	NOTIF AC ESTIMAT EXPTE REC REPOS	RGE004121502006	GESTION	G03031
44377183V	VICENTE LUCAS FRANCISCA	NOT. DEV. INGRESOS EXCESIVOS	2006DEVSIR79240005W	RECAUDACION	R03063
4518736H	VICENTE MARTINEZ CIRIACO	NOTIFICACION RECURSO	1777/03 TEAR UDMC	RECAUDACION	R46712
B53245338	VICENTE TUR ORTOLA ABOG. SL	NOTIF AC CADUC EXPTE DEV ING IND	RGE002858012005	GESTION	G03031
44756701	VIDAL SAEZ, CRISTINA	Notificación ejecución fallo TEAR 03/3955/03		RECAUDACIÓN	R03712
47017761B	VILLA DAPENA GUIDO MARTÍN	Recurso		RECAUDACIÓN	R03600
48351599X	VILLA SOLER, J. RAMON	Recurso		RECAUDACIÓN	R03600
5099991V	VILLAR GARCIA MARIA	REQ. DOCUM. RECURSO 584/2005	RGE026437302005	GESTION	G03063
B53872461	VILLAS HORIZONTE, S.L.	RESOLUCION RECURSO 10/2006	RGE001348772006	GESTION	G03063
52759608T	VIZCAINO PELLICER MIGUEL R.	RECURSO	T03/05356/2002	GESTIÓN	G03065
X2461398F	WADLOW RENATE JUTTA MONIKA	RESOLUCION RECURSO 600/2005	RGE026613452005	GESTION	G03063
X0792119E	WALLIN INGEMAR EMIL VALENTIN	REQ. RECURSO	RGE010559642006	GESTIÓN	G03065
X2258752Z	WENGER BAR HILDEGARD	NOT. RECURSO DE REPOSICION	RGE017864682006	RECAUDACION	R03063
B96530175	YONDAR INDUSTRIAS SL	NOTIF. RESOLUCION RECURSO R0600027628	R0600027628	RECAUDACION	R46237
B96530175	YONDAR INDUSTRIAS SL	NOTIF. RESOLUCION RECURSO R0600027591	R0600027591	RECAUDACION	R46237
X1922656V	ZAHIR OMAR	RECURSO	RGE011192242006	GESTIÓN	G03065
21931421R	Zamora Navarrete, Eduardo	Rcurso Reposición		RECAUDACIÓN	R03600
21510264C	Zaragoza Carratalá, Sergio J.	Recurso Reposición		RECAUDACIÓN	R03600
B97252191	ZARAZA SL	NOTIFCACION RESOLUCION RECURSO	RGE006712262006	RECAUDACION	R46602
22684573H	Zarzuela Luna, Juan Carlos	Recurso Reposición		RECAUDACIÓN	R03600
X4490984G	ZIA-UL QAYYUM	Recurso		RECAUDACIÓN	R03600

Agència Tributària.
Delegació Especial de València

Notificació per compareixença a Engeco, SL. [2006/F11718]

De conformitat amb el que establix l'article 112 de la Llei General Tributària (Llei 58/2003, de 17 de desembre, BOE 18.12.2003), a través del present anunci se cita els obligats tributaris o els seus representants que s'allisten més avall perquè compareguen en el termini de 15 dies naturals, comptats des de l'endemà de la publicació en el *Diari Oficial de la Generalitat Valenciana.*

Lloc de la compareixença: Inspecció Regional de l'Agència Estatal Administració Tributària, sítia a València, av. Marqués de Sotelo, núm. 6, planta 3a, despatx 303, Secretaria Administrativa.

Objecte: Ser notificat dels actes relatius als procediments que s'assenyalen, tramitats en la Dependència d'Inspecció.

Causa de la citació: No haver-se pogut realitzar la notificació corresponent en el domicili de l'interessat per causa no imputable a l'administració tributària, havent-se intentat almenys dues vegades.

S'advertix als interessats que, si no compareixen en l'esmentat termini, la notificació s'entendrà produïda amb caràcter general legals des de l'endemà del venciment d'este.

Relació que se cita

Nom/raó social: Engeco, SL
NIF: B-46850145
Domicili: c/ Sanchis Sivera, 5 – 3 . 46008 València

Procediment: notificació acords liquidació:
1. Mod. A02 núm. ref. 71163663.
2. Mod. A02 núm. ref. 71163654 i carta de pagament núm. justificant 460602117391R.

València, 3 d'octubre de 2006.– La inspectora regional adjunta: Alicia García Zugasti.

Agencia Tributaria.
Delegación Especial de Valencia

Notificación por comparecencia a Engeco, SL. [2006/F11718]

De conformidad con lo establecido en el artículo 112 de la Ley General Tributaria (Ley 58/2003, de 17 de diciembre, BOE 18.12.2003), a través del presente anuncio se cita a los obligados tributarios o sus representantes que abajo se relacionan para que comparezcan en el plazo de 15 días naturales, contados desde el siguiente al de publicación del mismo en el *Diari Oficial de la Generalitat Valenciana.*

Lugar de la comparecencia: Inspección Regional de la Agencia Estatal Administración Tributaria, sita en Valencia, av. Marqués de Sotelo, nº 6, planta 3ª, despacho 303, Secretaría Administrativa.

Objeto: Ser notificado de los actos relativos a los procedimientos que se señalan, tramitados en la Dependencia de Inspección.

Causa de la citación: No haberse podido realizar la notificación correspondiente en el domicilio del interesado por causa no imputable a la administración tributaria, habiéndose intentado al menos por dos veces.

Se advierte a los interesados que, de no comparecer en el citado plazo, la notificación se entenderá producida a todos los efectos legales desde el día siguiente al vencimiento del mismo.

Relación que se cita

Nombre/razón social: Engeco, SL
NIF: B-46850145
Domicilio: c/ Sanchis Sivera, 5 – 3 . 46008 Valencia

Procedimiento: notificación acuerdos liquidación:
1. Mod. A02 nº ref. 71163663.
2. Mod. A02 nº ref. 71163654 y carta de pago nº justificante 460602117391R.

Valencia, 3 de octubre de 2006.– La inspectora regional adjunta: Alicia García Zugasti.

Agència Tributària
Delegació Especial de València

Notificació per compareixença a Infraestructuras Tesinos, SL, i altres. [2006/A11953]

De conformitat amb el que estableix l'article 112 de la Llei General Tributària (Llei 58/2003, de 17 de desembre, BOE 18.12.2003), a través del present anunci se citen els obligats tributaris o els representants que més avall s'indiquen, a fi que compareguen en el termini de 15 dies naturals, comptadors des de l'endemà de la seua publicació en el *Diari Oficial de la Generalitat*.

Lloc de la compareixença: Inspecció Regional de l'Agència Estatal d'Administració Tributària, sítia a Alacant, av. Maisonnnave, 28 bis, 4a planta.

Objecte: ser notificats dels actes relatius al procediment que s'assenyala, tramitat a la Dependència d'Inspecció.

Causa de la citació: no haver-se pogut realitzar la notificació corresponent al domicili de l'interessat per una causa no imputable a l'administració tributària, després d'haver-se intentat almenys en dues ocasions.

S'adverteix als interessats que, si no hi compareixen en el termini esmentat, la notificació s'entendrà efectuada a tots els efectes legals des de l'endemà del seu venciment.

Relació que s'indica:

Nom/raó social: Infraestructuras Tesinos, SL.
NIF: B-53919700
Domicili: pg. Imperial I 4. Crevillent (Alacant)
Procediment: comunicació d'inici d'actuacions de comprovació i investigació.
Actuari: URI núm. 14: Ferrando Campus Salvador (NRP: 2140086646).

Nom/raó social: Contratas Pauan, SL.
NIF: B-53922100
Domicili: c/ Europa 3-2-D, Catral (Alacant)
Procediment: comunicació d'inici d'actuacions de comprovació i investigació.
Actuari: URI núm. 14: Ferrando Campus Salvador (NRP: 2140086646).

Nom/raó social: Promoción Creativa Litoral, SL.
NIF: B-633911393
Domicili: pg. la Foia, nau 6, Elx (Alacant)
Procediment: comunicació d'inici d'actuacions de comprovació i investigació.
Actuari: URI núm. 14: Ferrando Campus Salvador (NRP: 2140086646).
Nom/raó social: Reformas y Proyectos Med-Cam, SL.

NIF: B-53860714
Domicili: pg. Faima, nau 28, Crevillent (Alacant)
Procediment: comunicació d'inici d'actuacions de comprovació i investigació.
Actuari: URI núm. 14: Ferrando Campus Salvador (NRP: 2140086646).

València, 13 d'octubre de 2006.– La inspectora regional adjunta: Alicia García Zugasti.

Agencia Tributaria
Delegación Especial de Valencia

Notificación por comparecencia a Infraestructuras Tesinos, SL, y otros. [2006/A11953]

De conformidad con lo establecido en el artículo 112 de la Ley General Tributaria (Ley 58/2003, de 17 de diciembre, BOE 18.12.2003), a través del presente anuncio se cita a los obligados tributarios o sus representantes que abajo se relacionan, para que comparezcan en el plazo de 15 días naturales, contados desde el siguiente al de publicación del mismo en el *Diari Oficial de la Generalitat*.

Lugar de la comparecencia: Inspección Regional de la Agencia Estatal Administración Tributaria, sita en Alicante, av. Maisonnnave, 28 bis, 4ª planta.

Objeto: ser notificado de los actos relativos al procedimiento que se señala, tramitado en la Dependencia de Inspección.

Causa de la citación: no haberse podido realizar la notificación correspondiente en el domicilio del interesado por causa no imputable a la administración tributaria, habiéndose intentado al menos por dos veces.

Se advierte a los interesados que, de no comparecer en el citado plazo, la notificación se entenderá producida a todos los efectos legales desde el día siguiente al vencimiento del mismo.

Relación que se cita:

Nombre/razón social: Infraestructuras Tesinos, SL.
NIF: B-53919700
Domicilio: PG Imperial I 4. Crevillent (Alicante)
Procedimiento: comunicación de inicio de actuaciones de comprobación e investigación.
Actuario: URI nº 14: Ferrando Campus Salvador (NRP: 2140086646).

Nombre/razón social: Contratas Pauan, SL.
NIF: B-53922100
Domicilio: c/ Europa 3-2-D, Catral (Alicante)
Procedimiento: comunicación de inicio de actuaciones de comprobación e investigación.
Actuario: URI nº 14: Ferrando Campus Salvador (NRP: 2140086646).

Nombre/razón social: Promoción Creativa Litoral, SL.
NIF: B-633911393
Domicilio: PG La Hoya, nave 6, Elche (Alicante)
Procedimiento: comunicación de inicio de actuaciones de comprobación e investigación.
Actuario: URI nº 14: Ferrando Campus Salvador (NRP: 2140086646).

Nombre/razón social: Reformas y Proyectos Med-Cam, SL.
NIF: B-53860714
Domicilio: PG Faima, nave 28, Crevillent (Alicante)
Procedimiento: comunicación de inicio de actuaciones de comprobación e investigación.
Actuario: URI nº 14: Ferrando Campus Salvador (NRP: 2140086646).

Valencia, 13 de octubre de 2006.– La inspectora regional adjunta: Alicia García Zugasti.

Agència Tributària
Delegació Especial de València

Notificació per compareixença a Ñankul Beasau, SL, -en constitució- i altres. [2006/A11722]

En virtut del que disposa l'article 112 de la Llei General Tributària (Llei 58/2003, de 17 de desembre), atés que no s'ha pogut efectuar la

Agencia Tributaria
Delegación Especial de Valencia

Notificación por comparecencia a Ñankul Beasau, SL, -en constitución- y otros. [2006/A11722]

En virtud de lo dispuesto en el articulo 112 de la Ley General Tributaria (Ley 58/2003, de 17 de diciembre), no siendo posible practi-

notificació per causes no imputables a l'administració i atés que s'han realitzat, almenys, els intents de notificació exigits per l'article esmentat, mitjançant el present anunci se citen els obligats tributaris, interessats o representants que s'indiquen en l'annex, per a notificar-los per compareixença dels actes administratius derivats dels procediments que s'hi inclouen.

Els obligats tributaris, els interessats o els seus representants han de comparéixer en el termini màxim de 15 dies naturals, comptadors des de l'endemà de la publicació del present anunci en el butlletí oficial corresponent, en horari de 09.00 a 14.00 hores, de dilluns a divendres, als llocs que en cada cas s'indiquen, a fi d'efectuar-los les notificacions pendents en els procediments tramitats pels òrgans indicats en l'annex.

Si, una vegada transcorregut el termini esmentat, no hi compareixen, la notificació s'entendrà efectuada a tots els efectes legals des de l'endemà del venciment del termini assenyalat per a comparéixer.

València, 11 d'octubre de 2006.– El delegat especial: Inocente Altozano Ferragut.

car la notificación por causas no imputables a la administración y habiéndose realizado, al menos, los intentos de notificación exigidos por el citado artículo, por el presente anuncio se cita a los obligados tributarios, interesados o representantes que se relacionan en el anexo, para ser notificados por comparecencia de los actos administrativos derivados de los procedimientos que en el mismo se incluyen.

Los obligados tributarios, los interesados o sus representantes deberán comparecer en el plazo máximo de 15 días naturales, contados desde el día siguiente al de publicación del presente anuncio en el boletín oficial correspondiente, en horario de 09.00 a 14.00 horas, de lunes a viernes, en los lugares que en cada caso se señalan, al efecto de practicarse las notificaciones pendientes en los procedimientos tramitados por los órganos relacionados en el anexo.

Cuando transcurrido dicho plazo no se hubiera comparecido, la notificación se entenderá producida a todos los efectos legales desde el día siguiente al del vencimiento del plazo señalado para comparecer.

Valencia, 11 de octubre de 2006.– El delegado especial: Inocente Altozano Ferragut.

OFICINA GESTORA *OFICINA GESTORA*	DOMICILI *DOMICILIO*	CODI POSTAL *COD. POSTAL*	MUNICIPI *MUNICIPIO*
D28801 ADUANA. MADRID	CL GUZMAN EL BUENO 139	28003	MADRID
G03009 ALCOY	CL DIEGO FDO. MONTAÑES 00014	03801	ALCOI
G43157 TORTOSA	CL ULLDECONA 31	43500	TORTOSA
G46017 ALZIRA	PZ DEL SUFRAGIO 00009	46600	ALZIRA
G46096 CATARROJA	CL MAESTRO MONFORTE 00004	46470	CATARROJA
G46133 GANDIA	AV ALACANT 00033	46701	GANDIA
G46147 XATIVA	AV SELGAS 00001	46800	XATIVA
G46149 LLIRIA	CL COLON 00020	46160	LLIRIA
G46161 MANISES	AV BLASCO IBAÑEZ 00008	46940	MANISES
G46173 MONCADA	CL REINO DE VALENCIA 03	46113	MONCADA
G46215 REQUENA	CL CAPITAN GADEA 06-08	46340	REQUENA
G46222 SAGUNTO	CL HUERTOS 79	46500	SAGUNT
G46237 SUECA	AV MAESTRO SERRANO 00015	46410	SUECA
G46246 TORRENT	AV PAIS VALENCIANO 00052	46900	TORRENT
G46600 VALENCIA	CL GUILLEN DE CASTRO 00004	46001	VALENCIA
G46602 VALENCIA-NOR	AV TIRSO DE MOLINA 00013 BJ	46009	VALENCIA
G46603 VALENCIA GC	CL GUILLEM DE CASTRO 00004	46001	VALENCIA
G03031 BENIDORM	AV BENIARDA 00002	03500	BENIDORM
G03065 ELCHE	CL GABRIEL MIRO 32	03201	ELX
G03066 ELDA	AV CHAPI 00041	03600	ELDA
G03099 ORIHUELA	CL OBISPO ROCAMORA 00057	03300	ORIHUELA
G03140 VILLENA	CL FERRIZ 11 A	03400	VILLENA
G07032 MENORCA	CL MOLL DE PONENT 00001	07702	MAO
G08210 SANT FELIU	CL RAMON Y CAJAL 47-49	08980	S FELIU LLOB
G08279 TERRASSA	CL VINYALS 00017	08221	TERRASSA
G12135 VILA-REAL	AV MEDITERRANEO 1-3	12540	VILA-REAL
G12138 VINAROS	CL SAN FRANCISCO 00100	12500	VINAROS
G12600 CASTELLON	PS RIBALTA 00012	12071	CASTELLO PL
G22600 HUESCA	PZ PZ NAVARRA 00011	22071	HUESCA
G28065 GETAFE	AV JUAN DE LA CIERVA 00025	28902	GETAFE
G28602 CARABANCHEL	CL AGUACATE 27 00027	28044	MADRID
G28609 VILLA VALLEC	CL PUENTELARRA 00008	28031	MADRID
G30024 LORCA	CL SANTO DOMINGO 00011	30800	LORCA
G30600 MURCIA	CL GRAN VIA 00021	30005	MURCIA
R02752 ALBACETE (U.O.D.)	CL FRANCISCO FONTECHA 00002	02001	ALBACETE
R30752 MURCIA (U.O.D.)	CL GRAN VIA 21	30071	MURCIA
R30782 UDAD.REC. DEUDAS MENOR CUANTIA	CL GRAN VIA 21	30071	MURCIA
R38782 UDAD.REC. DEUDAS MENOR CUANTIA	AV JOSE ANTONIO 6 1	38003	ST CRUZ TENE
R39782 UDAD.REC. DEUDAS MENOR CUANTIA	CL CALVO SOTELO 27	39002	SANTANDER
R44752 TERUEL (U.O.D.)	PZ SAN JUAN 3	44001	TERUEL
R44782 UDAD.REC. DEUDAS MENOR CUANTIA	PZ SAN JUAN 3	44001	TERUEL
R46017 ALZIRA	PZ DEL SUFRAGIO 00009	46600	ALZIRA
R46096 CATARROJA	CL MAESTRO MONFORTE 00004	46470	CATARROJA
R46133 GANDIA	AV ALACANT 00033	46701	GANDIA
R46147 XATIVA	AV SELGAS 00001	46800	XATIVA
R46149 LLIRIA	CL COLON 00020	46160	LLIRIA
R46161 MANISES	AV BLASCO IBAÑEZ 00008	46940	MANISES
R46215 REQUENA	CL CAPITAN GADEA 06-08	46340	REQUENA
R46222 SAGUNTO	CL HUERTOS 79	46500	SAGUNT
R46246 TORRENT	AV PAIS VALENCIANO 00052	46900	TORRENT
R46601 VALENCIA-GRA	CL MUSICO GINES 16-18	46022	VALENCIA
R46602 VALENCIA-NOR	AV TIRSO DE MOLINA 00013	46009	VALENCIA
R46603 VALENCIA GC	CL GUILLEM DE CASTRO 00004	46001	VALENCIA
R46782 UDAD.REC. DEUDAS MENOR CUANTIA	CL MARQUES DE SOTELO 6 B.	46002	VALENCIA
R47782 UDAD.REC. DEUDAS MENOR CUANTIA	PZ DE MADRID 5	47001	VALLADOLID
R50782 UDAD.REC. DEUDAS MENOR CUANTIA	CL ALBAREDA 16	50004	ZARAGOZA
R51782 UDAD.REC. DEUDAS MENOR CUANTIA	CL CAMPOS 2	30201	CARTAGENA
R53600 DEPENDENCIA RECAUDAC. JEREZ	PZ LAS MARINAS 00001	11407	JEREZ FRONTE
R02782 UDAD.REC. DEUDAS MENOR CUANTIA	CL FRANCISCO FONTECHA 00002	02001	ALBACETE
R03009 ALCOY	CL DIEGO FDO. MONTAÑES 00014	03801	ALCOI
R03031 BENIDORM	AV BENIARDA 00003	03500	BENIDORM
R03063 DENIA	AV AVDA. DEL MAR 00030	03700	DENIA
R03065 ELCHE	CL JOSE MARIA BUCK 00032	03201	ELX
R03066 ELDA	AV CHAPI 00041	03600	ELDA
R03099 ORIHUELA	CL OBISPO ROCAMORA 00057	03300	ORIHUELA
R03140 VILLENA	CL FERRIZ 11-13	03400	VILLENA
R03600 DEPENDENCIA RECAUDAC. ALICANTE	CL EUSEBIO SEMPERE 13	03003	ALACANT
R03712 DEP.RECAUDAC-712 ALICANTE	CL EUSEBIO SEMPERE 13	03003	ALACANT
R03760 UNIDAD SUBASTAS ALICANTE	CL EUSEBIO SEMPERE 13	03003	ALACANT
R03782 UDAD.REC. DEUDAS MENOR CUANTIA	CL EUSEBIO SEMPERE 13	03003	ALACANT
R08186 SABADELL	CL INDUSTRIA 00041	08202	SABADELL
R08752 BARCELONA (U.O.D.)	PZ LETAMENDI, 13-22	08007	BARCELONA
R12135 VILA-REAL	AV MEDITERRANEO 1-3	12540	VILA-REAL
R12138 VINAROS	CL SAN FRANCISCO 00100	12500	VINAROS
R12600 DEPENDENCIA RECAUDAC.CASTELLON	PS RIBALTA 00012	12071	CASTELLO PL

R12732 DEP. RECAUD-732 CASTELLON	PS RIBALTA 00012	12071	CASTELLO PL
R12752 CASTELLON (U.O.D.)	PS RIBALTA 00012	12071	CASTELLO PL
R12782 UDAD.REC. DEUDAS MENOR CUANTIA	PS RIBALTA 00012	12004	CASTELLO PL
R17782 UDAD.REC. DEUDAS MENOR CUANTIA	AV GRAN VIA JAUME I 47 02	17001	GIRONA
R18752 GRANADA (U.O.D.)	AV CONSTITUCION 1	18001	GRANADA
R18782 UDAD.REC. DEUDAS MENOR CUANTIA	AV CONSTITUCION 1	18001	GRANADA
R28092 MOSTOLES	CL BECQUER (ENTR. POSTERIOR)2	28932	MOSTOLES
R28782 UDAD.REC. DEUDAS MENOR CUANTIA	CL GUZMAN EL BUENO. 139	28003	MADRID
R30600 DEPENDENCIA RECAUDAC. MURCIA	CL GRAN VIA 00021	30005	MURCIA

No obstante, si usted hubiera cambiado de domicilio fiscal podrá comparecer en las oficinas de la Agencia Estatal de Administración Tributaria correspondientes a su domicilio fiscal para la práctica de las notificaciones pendientes.

NIF *NIF*	*NOM* *NOMBRE*	*PROCEDIMENT* *PROCEDIMIENTO*	*EXPEDIENT* *EXPEDIENTE*	*ÒRGAN RESPONSABLE* *ÓRGANO RESPONSABLE*	*LLOC COMPAREIXENCIA* *LUGAR COMPARECENCIA*
B53677985	ñANKUL BEASAU SL-EN CONSTITUCION-	NOTIFICACION DE BAJA PROVISIONAL	0699083602965	GESTION	G03009
B53577722	DERDERIAN SL	LIQ. EN EJECUTIVA A0300905506018030 -	0699078391816	RECAUDACION	R03009
B53466868	PROMOCIONS BUSTOS 2000 SL	LIQ. EN EJECUTIVA A0300906306000180 -	0679000693772	RECAUDACION	R03009
B53466868	PROMOCIONS BUSTOS 2000 SL	RESOLUCION C/IMPOSICION SANCION G -	0699086044323	GESTION	G03009
B53567673	S.M.A. REPARACIONES SL	NOTIFICACION DE BAJA PROVISIONAL	0699083603093	GESTION	G03009
B53509071	VINATERIA ALCOI SL	EXIGENCIA REDUCCION PRACTICADA -	0699083753005	GESTION	G03009
B53509071	VINATERIA ALCOI SL	EXIGENCIA REDUCCION PRACTICADA -	0699083753014	GESTION	G03009
B97327274	A A REF GENERAL REHAB FACH SLL (EN	NOTIFICACION AC.INI/T.AUD EXP.SANC -	0699068227650	GESTION	G46173
B97327274	A A REF GENERAL REHAB FACH SLL (EN	CARTA DE REQUERIMIENTO -	0699075351737	GESTION	G46173
B97396220	A.A.A.A. CIA PRIVADA VAL SL EN CONST.	REQUERIMIENTO MOD. 347-2005 -	0699083732242	GESTION	G46603
B97456537	A.C.F.INVERSIONES SL	NOTIFICACION AC.INI/T.AUD EXP.SANC -	0699090877907	GESTION	G46237
G46947768	A.D. CLUB TORRE DEL TURIA	CARTA DE REQUERIMIENTO -	0699039156383	GESTION	G46173
G96287560	A.D.S GANADEROS DE OVINO CAMP DEL TURI	EXIGENCIA REDUCCION PRACTICADA -	0699094097506	GESTION	G46149
B96868062	A.D.V. TECNOPLANT SL	LIQ.PROVISIONAL IVA 2004 -	0699026088511	GESTION	G46173
B46659520	A.E.I. ENTERPRISE SL	NOTIFICACION DE BAJA PROVISIONAL	0599094424079	GESTION	G46133
G97373955	A.I.U. PLAN PARCIAL DE LA BEGA DE SILL	REQUERIMIENTO GESTION PLANES ACTUACION.-	0699076007281	GESTION	G46096
B96161104	A.P. GIL-BERT SL	NOTIFICACION DE BAJA PROVISIONAL	0599069287382	GESTION	G46133
B12577375	A.P.P. ONDA SL	RESOLUCION C/IMPOSICION SANCION G -	0699094967927	GESTION	G12135
B96343470	A LABRASSA VALENCIA SL	LIQ. EN EJECUTIVA A4609605506005632 -	0699072814239	RECAUDACION	R46096
B96343470	A LABRASSA VALENCIA SL	LIQ. EN EJECUTIVA A4609605506003069 -	0699072814220	RECAUDACION	R46096
B96343470	A LABRASSA VALENCIA SL	LIQ. EN EJECUTIVA A4609605506003058 -	0699072814210	RECAUDACION	R46096
B46951406	AATT MANUEL SANCHEZ SL	EXIGENCIA REDUCCION PRACTICADA -	0699041417644	GESTION	G46173
B46951406	AATT MANUEL SANCHEZ SL	EXIGENCIA REDUCCION PRACTICADA -	0699041417635	GESTION	G46173
B46951406	AATT MANUEL SANCHEZ SL	EXIGENCIA REDUCCION PRACTICADA -	0699041417626	GESTION	G46173
19875450T	ABAD LARA M. JOSEFA	LIQ. EN EJECUTIVA A4660305506057861 -	0699072840794	RECAUDACION	R46603
19875450T	ABAD LARA M. JOSEFA	EXIGENCIA REDUCCION PRACTICADA -	0699081137232	GESTION	G46603
46125503S	ABADIA JORDANA JORGE	EXIGENCIA REDUCCION PRACTICADA -	0699081128340	GESTION	G46603
46125503S	ABADIA JORDANA JORGE	EXIGENCIA REDUCCION PRACTICADA -	0699081128331	GESTION	G46603
21978119D	ABADIA SAEZ JOSE ANTONIO	LIQ. EN EJECUTIVA A0360004016005535 -	0699072542061	RECAUDACION	R03065
E97277891	ABANICOS PINA CB	REQUERIMIENTO DE DATOS MOD. 349-2005 -	0699029804311	GESTION	G46173
X2715802P	ABAQAR EL FAHOUL, MOHAMED	NOTIFICACION AC.INI/T.AUD EXP.SANC -	0699085415682	GESTION	G12138
B63112908	ABARACA SYSTEMS, SL	NOTIFICACION AC.INI/T.AUD EXP.SANC -	0699093357352	GESTION	G46600
40712392T	ABARCA TERUEL JOSE	RESOLUCION C/IMPOSICION SANCION G -	0699092630820	GESTION	G46215
B96581608	ABCA 31 SL	NOTIFICACION DE BAJA PROVISIONAL	0599069286475	GESTION	G46133
79012249G	ABDEL LAH EL MIMOUNI NABIL	LIQ. EN EJECUTIVA K1610106114677720 -	0699079919560	RECAUDACION	R12782
20240396M	ABDELAH LAHSEN USAYEN	LIQ. EN EJECUTIVA A1213506536005710 -	0699072885766	RECAUDACION	R12782
X1822301B	ABDELFETTAH SAADIA	EXIGENCIA REDUCCION PRACTICADA -	0699083791056	GESTION	G12135
B53832515	ABDELKADER INVEST.SLU EN CONSTITUCION	X3297697A REQUERIMIENTO DE SUELDOS	0699073851676	RECAUDACION	R03782
10835734C	ABELLA BAO,MANUEL ANGEL	NOTIFICACION DE LA DILIGENCIA DE EMBARGO	0699077259750	RECAUDACION	R46603
B96594635	ABELLAN BAGUENA SL	APL./FRACC.:460640314993F -	0699067694242	RECAUDACION	R46601
44763399V	ABELLAN SANTANA LIDIA	44750051D REQUERIMIENTO DE SUELDOS	0699073851887	RECAUDACION	R03782
B53162749	ABELLON METAL SL	LIQ. EN EJECUTIVA K1610106115421496 -	0699097983265	RECAUDACION	R03782
X2683193J	ABERKANE, ABDELOUAHAD	NOTIFICACION DE LA DILIGENCIA DE EMBARGO	0699074140801	RECAUDACION	R51782
29209255Z	ABESO ABAHA ISMAEL NKONI	LIQ. EN EJECUTIVA A4660305506066210 -	0699072840913	RECAUDACION	R46603
B96873070	ABFANGEN & BESTIMMEN SER EMPRESARIALE	RESOLUCION C/IMPOSICION SANCION G -	0699040220945	GESTION	G46173
B96671185	ABOGAT SL	RESOLUCION C/IMPOSICION SANCION G -	0699080446589	GESTION	G46600
X2882335K	ABOURK, RADOUANE	EXIGENCIA REDUCCION PRACTICADA -	0699089962560	GESTION	G12135
B53621918	ABSOLUTE GARDEN SL	RESOLUCION C/IMPOSICION SANCION G -	0699086044250	GESTION	G03009
B53621918	ABSOLUTE GARDEN SL	REQUERIMIENTO DE DATOS MOD.390-2004 -	0699082426039	GESTION	G03009
B96581483	ACA-MOBLE SL	LIQ.PROV.IVA 2004 CON EXPED.SANCIONADOR-	0699076544063	GESTION	G46096
B96581483	ACA-MOBLE SL	NOTIFICACION AC.INI/T.AUD EXP.SANC -	0699085586375	GESTION	G46096
B96581483	ACA-MOBLE SL	NOTIFICACION DE BAJA PROVISIONAL	0699072006729	GESTION	G46096
B96563317	ACABADOS ANCAL SL	NOTIFICACION DE DILIGENCIA DE CTAS Y DE-	0699061055798	RECAUDACION	R46161
B96972625	ACABADOS CATHEDRA SL	EXIGENCIA REDUCCION PRACTICADA -	0699083911322	GESTION	G46096
B53573069	ACABADOS MARTIN-RO SL	RESOLUCION C/IMPOSICION SANCION G -	0699096954774	GESTION	G03065
B97128615	ACASA CONSTRUCCIONES Y SERC INMOBIL SL	LIQ. EN EJECUTIVA K1610106114896708 -	0699078913041	RECAUDACION	R46603
B96714100	ACC. PERSONALIZACION WARRIOR, SL	EXIGENCIA REDUCCION PRACTICADA -	0699094098413	GESTION	G46149
B12682746	ACCION FENIX VISION SL EN CONSTITUCIO	RESOLUCION C/IMPOSICION SANCION G -	0699086073107	GESTION	G12135
B12682746	ACCION FENIX VISION SL EN CONSTITUCIO	NOTIFICACION AC.INI/T.AUD EXP.SANC -	0699090819890	GESTION	G12135
A96666599	ACEROS CYLSA-LEVANTE SA	CARTA DE REQUERIMIENTO -	0699075352287	GESTION	G46173
A96666599	ACEROS CYLSA-LEVANTE SA	EXIGENCIA REDUCCION PRACTICADA -	0699041418881	GESTION	G46173
B53943080	ACEROS SALTA SL UNIPERSONAL	LIQ. EN EJECUTIVA A0306506306002534 -	0699090279323	RECAUDACION	R03065
B53943080	ACEROS SALTA SL UNIPERSONAL	RESOLUCION C/IMPOSICION SANCION G -	0699076624482	GESTION	G03065
48371423P	ACEVEDO MACHADO FRANCISCO ENRIQUE	NOTIFICACION DE LA DILIGENCIA DE EMBARGO	0699073970182	RECAUDACION	R03782
X3121883R	ACHOUITAR JAMAL	LIQ. EN EJECUTIVA M2205006070007356 -	0699066515830	RECAUDACION	R12782
B53471090	ACOM EUROPA SL	LIQ. EN EJECUTIVA A0303105506025124 -	0699090272229	RECAUDACION	R03031
A97117444	ACROVAL FACHADAS SA	RESOLUCION C/IMPOSICION SANCION G -	0699040220808	GESTION	G46173
A97117444	ACROVAL FACHADAS SA	RESOLUCION C/IMPOSICION SANCION G -	0699040220799	GESTION	G46173
B12622221	ACT DE TV COSTA AZAHAR SL EN CONS	LIQ. EN EJECUTIVA A1260006206000135 -	0699079886101	RECAUDACION	R12600
B96822036	ACT-DEP 2000 SL	RESOLUCION C/IMPOSICION SANCION G -	0699082723340	GESTION	G46096
B12597076	ACTIO 4-4 BAIX MAESTRAT, SL	NOTIFICACION AC.INI/T.AUD EXP.SANC -	0699085418259	GESTION	G12138
B53396412	ACTION TRAINNING IN ENGLISH SL	LIQUIDAC.PROVISIONAL PAGO CUENTA 2003 -	0699089950414	GESTION	G03031
B97290753	ACTIVIDADES TECNICAS CONSTRUC. S 21 SL	LIQ. EN EJECUTIVA A4660306546000974 -	0699072837339	RECAUDACION	R46603
B53700845	ACTUACIONES PUBLICITARIAS, SL	RESOLUCION C/IMPOSICION SANCION G -	0699094904814	GESTION	G03140
B53539763	ACTUBI FILMS SL	LIQ. EN EJECUTIVA A0300906156000043 -	0699072537643	RECAUDACION	R03009
B53539763	ACTUBI FILMS SL	RESOLUCION C/IMPOSICION SANCION G -	0699086044287	GESTION	G03009
B96707070	ACUSTICA APLICADA DE LEVANTE SL	EXIGENCIA REDUCCION PRACTICADA -	0699041418652	GESTION	G46173
B97079875	AD HOC AMUEBLAMIENTO SL	EXIGENCIA REDUCCION PRACTICADA -	0699081127680	GESTION	G46603
52656322F	ADALID COLLIGA, MARIA TERESA	NOTIFICACION AC.INI/T.AUD EXP.SANC -	0699068226743	GESTION	G46173
52656322F	ADALID COLLIGA, MARIA TERESA	NOTIFICACION AC.INI/T.AUD EXP.SANC -	0699068226734	GESTION	G46173
52656322F	ADALID COLLIGA, MARIA TERESA	PROP. DE LIQUIDACION IRPF NO DECL. 2003-	0699060132283	GESTION	G46173
52656322F	ADALID COLLIGA, MARIA TERESA	PROP. DE LIQUIDACION IRPF NO DECL. 2002-	0699057108172	GESTION	G46173
22683438X	ADAN ZAMORA ANDRES	RESOLUCION C/IMPOSICION SANCION G -	0699043322963	GESTION	G46173
X2392258M	ADEBOWALE SAMUEL	NOTIFICACION AC.INI/T.AUD EXP.SANC -	0699062905200	GESTION	G46173
B96678891	ADELA Y ANGELA SL	REQ. A NO DECLARANTES POR IMPUESTO DE SO	0699027339303	GESTION	G46133
B46579009	ADELANTADO ALICANTE SL	REQ. A NO DECLARANTES POR IMPUESTO DE SO	0699027338450	GESTION	G46133
73377313E	ADELL PASCUAL, SEBASTIAN	LIQUIDACION DE INTERESES DE DEMORA -	0699089442407	GESTION	G12138
73377313E	ADELL PASCUAL, SEBASTIAN	LIQUIDACION DE INTERESES DE DEMORA -	0699089442416	GESTION	G12138
B53543179	ADEMAR FINCAS SL	LIQ. EN EJECUTIVA A0309905506039701 -	0699090292249	RECAUDACION	R03782
B96895065	ADENNAUER CLASICA URBANA SL	NOTIFICACION DE BAJA PROVISIONAL	0599069287658	GESTION	G46133
B03198264	ADHESAN SL	LIQ. EN EJECUTIVA A0306505506075274 -	0699090295347	RECAUDACION	R03782
B12510715	ADLLEVANT, SL	NOTIFICACION AC.INI/T.AUD EXP.SANC -	0699085417168	GESTION	G12138

B12510715	ADLLEVANT, SL	NOTIFICACION AC.INI/T.AUD EXP.SANC -	0699085417159	GESTION	G12138
B97381719	ADMINISTRA Y MANTENIMI DE COMUNIDADES	LIQ. EN EJECUTIVA A4660306536012358 -	0679000831099	RECAUDACION	R46603
G96365051	ADMINISTRACIONES HURTADO SC	LIQ. EN EJECUTIVA A4660305506068729 -	0699072836962	RECAUDACION	R46603
B96751920	ADMON FINCAS P PONS SL	NOTIFICACION DE BAJA PROVISIONAL	0599094425747	GESTION	G46133
B12601910	ADOBE GESTION SERVICIOS SL	RESOLUCION C/IMPOSICION SANCION G -	0699094970805	GESTION	G12135
B53205894	ADORNOS DIMAC SL	LIQ. EN EJECUTIVA A0306505506075285 -	0699097956315	RECAUDACION	R03065
B53205894	ADORNOS DIMAC SL	NOTIFICACION DE BAJA PROVISIONAL	0699087400239	GESTION	G03065
B96630215	ADOSADOS MONCADA I, SL	EXIGENCIA REDUCCION PRACTICADA -	0699041418313	GESTION	G46173
B12316402	ADRESBA SL	RESOLUCION C/IMPOSICION SANCION G -	0699092577737	GESTION	G12135
B12316402	ADRESBA SL	NOTIFICACION AC.INI/T.AUD EXP.SANC -	0699089962633	GESTION	G12135
B97426258	ADRESSADORS EXPLOTACIONES HOTELERAS SL	EXIGENCIA REDUCCION PRACTICADA -	0699081127159	GESTION	G46603
18948147B	ADSUARA CAPDEVILA JOSE MIGUEL	NOTIFICACION AC.INI/T.AUD EXP.SANC -	0699090820579	GESTION	G12135
52795965V	ADSUARA FERRER JAVIER SALVADOR	LIQ. EN EJECUTIVA H2000005120097853 -	0699079917498	RECAUDACION	R12782
B46022356	AEFLET MONZO Y CIA SL	NOTIFICACION DE BAJA PROVISIONAL	0599094424921	GESTION	G46133
B53597076	AESEN RACING COMPANY SL	NOTIFICACION DE BAJA PROVISIONAL	0699083603102	GESTION	G03009
B96355235	AFCOR 5 SL	REQ. A NO DECLARANTES POR IMPUESTO DE SO	0699027339285	GESTION	G46133
B96710884	AFILADOS SOLSONA SL	RESOLUCION C/IMPOSICION SANCION G -	0699082724294	GESTION	G46096
B53766085	AGARCA SPORT, SL	PROPUESTA DE LIQUID. IVA NO DEC. 2004 -	0699078198243	GESTION	G03099
B53766085	AGARCA SPORT, SL	PROPUESTA DE LIQUID. IVA NO DEC. 2003 -	0699078198234	GESTION	G03099
29027096S	AGEA MARTINEZ BENIGNO	RESOLUCION C/IMPOSICION SANCION G -	0699080310170	GESTION	G12135
52685562Z	AGEA PEREZ FERNANDO	LIQ. EN EJECUTIVA A4616106416000090 -	0699072925467	RECAUDACION	R46782
52685562Z	AGEA PEREZ FERNANDO	CARTA DE REQUERIMIENTO -	0699093089740	GESTION	G46161
B46581971	AGENCIA DE TRANSPORTES LA LEVANTINA SL	NOTIFICACION DE BAJA PROVISIONAL	0599069286008	GESTION	G46133
B97172787	AGENCIA INMOBILIARIA MJ CUPIDO SL	REQ. A NO DECLARANTES POR IMPUESTO DE SO	0699027338973	GESTION	G46133
B46352209	AGENCIA LITORAL SL	NOTIFICACION DE BAJA PROVISIONAL	0599094424610	GESTION	G46133
X6700563L	AGI MURAT, ERDUAN	PROPUESTA DE LIQUIDACION IRPF 2005 -	0699091209337	GESTION	G12135
A46046447	AGLOMARMOL SA	NOTIFICACION DE BAJA PROVISIONAL	0599094426113	GESTION	G46133
B12340774	AGRAMUNT FERRAZ Y VIZCARRO SL	LIQ. EN EJECUTIVA A1213805506038720 -	0699079892418	RECAUDACION	R12782
B12340774	AGRAMUNT FERRAZ Y VIZCARRO SL	LIQ. EN EJECUTIVA A1213805506029358 -	0699079892409	RECAUDACION	R12782
B46598355	AGRENVAS SL	NOTIFICACION DE BAJA PROVISIONAL	0599094426223	GESTION	G46133
A46347159	AGRIBEN SA	NOTIFICACION DE BAJA PROVISIONAL	0599069285669	GESTION	G46133
E96933684	AGRICOLA BORDILS RAMON CB	EXIGENCIA REDUCCION PRACTICADA -	0699081127635	GESTION	G46603
A03041423	AGRICOLA DE YECLA SA	NOTIFICACION DE BAJA PROVISIONAL	0699087395590	GESTION	G03065
B96322037	AGRICOLA SAFOR SL	NOTIFICACION DE BAJA PROVISIONAL	0599094427561	GESTION	G46133
B97197388	AGRICOLA VAIDA SL	RESOLUCION C/IMPOSICION SANCION G -	0699095057889	GESTION	G46237
A46355251	AGRO GANADERA VALENCIANA SA	NOTIFICACION DE BAJA PROVISIONAL	0699022261447	GESTION	G46173
B96669445	AGROSEBA PLANELLS, SL	LIQ. EN EJECUTIVA K1723006460008218 -	0679000829467	RECAUDACION	R46246
B53587572	AGROTECH-INDUSTRIE, SL	LIQ. EN EJECUTIVA A0306505506030724 -	0699072553236	RECAUDACION	R03782
B96955844	AGROVINEAM SLL	PROPUESTA DE LIQUID. SOCIEDADES 2004 -	0699096506460	GESTION	G46215
G97138051	AGRUP DE INT URB U.E.1-1-B RESI ALBAL	CARTA DE REQUERIMIENTO -	0699078373931	GESTION	G46096
B96440425	AGRUPACION DE MATADEROS DE CONEJOS SL	LIQ. EN EJECUTIVA A4609605506006006 -	0699072814421	RECAUDACION	R46096
B96440425	AGRUPACION DE MATADEROS DE CONEJOS SL	EXIGENCIA REDUCCION PRACTICADA -	0699083911039	GESTION	G46096
G96442587	AGRUPACION DE REGANTES CASETA CARRILLO	LIQ.PROVISIONAL IVA 2005 -	0699071533792	GESTION	G46096
G96620240	AGRUPACION DE REGANTES DEL MORREDONDO	LIQ.PROVISIONAL IVA 2005 -	0699071533801	GESTION	G46096
G53297909	AGRUPACION INTERES URBANISTICO LICEO-	PROPUESTA DE LIQUIDACION IVA 2005 -	0699060077182	GESTION	G03099
G53297909	AGRUPACION INTERES URBANISTICO LICEO-	PROPUESTA DE LIQUIDACION IVA 2004 -	0699058696664	GESTION	G03099
G53297909	AGRUPACION INTERES URBANISTICO LICEO-	PROPUESTA DE LIQUIDACION IVA 2003 -	0699059633002	GESTION	G03099
B53308433	AGRUPACION MECAR SL	PROPUESTA DE LIQUIDACION IVA 2004 -	0699062388502	GESTION	G03099
B12007498	AGRUPACION REGIONAL DE EXPORTADORES DE	NOTIFICACION DE BAJA PROVISIONAL	0599094426654	GESTION	G46133
B03666468	AGUDO DEPARTAMENTO INDUSTRIAL SL	NOTIFICACION DE BAJA PROVISIONAL	0699083602653	GESTION	G03009
19450325F	AGUDO GARCIA GABRIEL	LIQ.PROVISIONAL IRPF 2002 -	0699092730160	GESTION	G46161
73649567W	AGUILAR GARCIA MARIA CRISTINA	NOTIFICACION DE LA DILIGENCIA DE EMBARGO	0699051738650	RECAUDACION	R46161
73649567W	AGUILAR GARCIA MARIA CRISTINA	LIQ. EN EJECUTIVA A4616105560000990 -	0699059172441	RECAUDACION	R46161
19486107R	AGUILAR GIMENEZ ROMUALDO MANUEL	RESOLUCION C/IMPOSICION SANCION G -	0699092577580	GESTION	G12135
X3968467R	AGUILAR ORDOÑEZ JACINTO DARWIN	APL./FRACC.:460640317375C -	0699072534069	RECAUDACION	R46603
25405716P	AGUILAR SOLER MARINA	REQUERIMIENTO DE DATOS MOD.100-2004 -	0699088801565	GESTION	G46603
73747243C	AGUILAR TALENS AMPARO	LIQ.PROVISIONAL IRPF 2004 -	0699026100887	GESTION	G46173
X4197033Q	AGUILAR VIVAS, EZEQUIAS	LIQ.PROVISIONAL IRPF 2004 -	0699042728386	GESTION	G46173
53376023S	AGUILELLA ALEGRE SALVADOR	NOTIFICACION AC.INI/T.AUD EXP.SANC -	0699090819827	GESTION	G12135
33962015P	AGUILERA GONZALBO ENRIQUE	NOTIFICACION AC.INI/T.AUD EXP.SANC -	0699085417231	GESTION	G12138
X3487243Y	AGUIRRE YELA RAMIRO	LIQ. EN EJECUTIVA A0306306126000853 -	0699064127465	RECAUDACION	R03063
X1939147V	AGUIRRE, SANDRA BEATRIZ	PROPUESTA DE LIQUIDACION IRPF 2003 -	0699094826860	GESTION	G46246
21672945E	AGULLO BLASCO IVAN	RESOLUCION C/IMPOSICION SANCION G -	0699086043948	GESTION	G03009
21913201C	AGULLO NAVARRO ANTONIO	NOTIFICACION VALORACION DE UN BIEN	0619911400717	RECAUDACION	R03760
21913201C	AGULLO NAVARRO ANTONIO	NOTIFICACION VALORACION DE UN BIEN	0619911400735	RECAUDACION	R03760
B46203220	AGUSTIN BOSCA SL	NOTIFICACION DE BAJA PROVISIONAL	0599094427451	GESTION	G46133
39991353B	AGUT TENA MIGUEL RAIMUNDO	LIQ. EN EJECUTIVA A0860505400000158 -	0679000701280	RECAUDACION	R12600
39991353B	AGUT TENA MIGUEL RAIMUNDO	LIQ. EN EJECUTIVA A0860505400000147 -	0679000701270	RECAUDACION	R12600
39991353B	AGUT TENA MIGUEL RAIMUNDO	LIQ. EN EJECUTIVA A0860505400000136 -	0679000701261	RECAUDACION	R12600
39991353B	AGUT TENA MIGUEL RAIMUNDO	LIQ. EN EJECUTIVA A0860505400000169 -	0679000701252	RECAUDACION	R12600
39991353B	AGUT TENA MIGUEL RAIMUNDO	LIQ. EN EJECUTIVA A0860505400000114 -	0679000701243	RECAUDACION	R12600
39991353B	AGUT TENA MIGUEL RAIMUNDO	LIQ. EN EJECUTIVA A0860505400000125 -	0679000701234	RECAUDACION	R12600
X4700465R	AHMED MOHAMMED BASSEM	CARTA DE REQUERIMIENTO -	0699076205786	GESTION	G46603
X2752039C	AIDOUNE RADIA	ANTICIPO DEDUCCION POR MATERNIDAD	0699077530433	GESTION	G46096
B46396180	AIELO FASHION SL	CARTA DE REQUERIMIENTO -	0699093088750	GESTION	G46147
B12634200	AIGUA MARINA STIL SL EN CONSTITUCION	RESOLUCION C/IMPOSICION SANCION G -	0699092578891	GESTION	G12135
B12634200	AIGUA MARINA STIL SL EN CONSTITUCION	RESOLUCION C/IMPOSICION SANCION G -	0699092578882	GESTION	G12135
B53845764	AIRE ACONDICIONADO Y ELECTRICIDAD FRIL	REQUERIMIENTO MOD. 347-2005 -	0699085303978	GESTION	G03065
B96440839	AIRLESS SYSTEM SL	REQUERIMIENTO MOD. 347-2005 -	0699084722729	GESTION	G46096
B96440839	AIRLESS SYSTEM SL	NOTIFICACION AC.INI/T.AUD EXP.SANC -	0699085586339	GESTION	G46096
B96440839	AIRLESS SYSTEM SL	NOTIFICACION AC.INI/T.AUD EXP.SANC -	0699068225120	GESTION	G46096
B96440839	AIRLESS SYSTEM SL	NOTIFICACION DE BAJA PROVISIONAL	0699072006700	GESTION	G46096
B96440839	AIRLESS SYSTEM SL	PROPUESTA LIQ. PROV. S.C.G.I. MOD 190 -	0699076607488	GESTION	G46096
B12442661	AIRLUVI SL	EXIGENCIA REDUCCION PRACTICADA -	0699083792531	GESTION	G12135
B12442661	AIRLUVI SL	EXIGENCIA REDUCCION PRACTICADA -	0699083792522	GESTION	G12135
B53575320	AISLAMIENTOS VINALOPO SL UNIPERSONAL	LIQ. EN EJECUTIVA A0306505506035641 -	0699072542190	RECAUDACION	R03065
B53575320	AISLAMIENTOS VINALOPO SL UNIPERSONAL	LIQ. EN EJECUTIVA A0306505506035630 -	0699072542180	RECAUDACION	R03065
B97180400	AISLAPLAC SISTEMAS DE AISLAMIENTO SL	ACUERDO COMPENSACION 460630300511R -	0699067391165	RECAUDACION	R46096
B97180400	AISLAPLAC SISTEMAS DE AISLAMIENTO SL	ACUERDO COMPENSACION 460630302811R -	0699067391192	RECAUDACION	R46096
B97180400	AISLAPLAC SISTEMAS DE AISLAMIENTO SL	ACUERDO COMPENSACION 460630302810T -	0699067391183	RECAUDACION	R46096
B97180400	AISLAPLAC SISTEMAS DE AISLAMIENTO SL	ACUERDO COMPENSACION 460630302809E -	0699067391174	RECAUDACION	R46096
B97180400	AISLAPLAC SISTEMAS DE AISLAMIENTO SL	LIQ. EN EJECUTIVA C0900106250821470 -	0699066616563	RECAUDACION	R46096
X4165634N	AIT LEMAYZI ABDELFETTAH	NOTIFICACION DE LA DILIGENCIA DE EMBARGO	0699073970870	RECAUDACION	R03782
B46617197	AITANA DISTRIBUCIONES SL	NOTIFICACION DE BAJA PROVISIONAL	0599069286026	GESTION	G46133
G53348827	AIU FONTANELLETES	LIQ.PROV.IVA 2004 CON EXPED.SANCIONADOR-	0699089273144	GESTION	G03009
G97250153	AIU TRASCATELL BARRANC TALAVERA ALMENA	EXIGENCIA REDUCCION PRACTICADA -	0699081127781	GESTION	G46603
B53873550	AJ2M APLICACIONES, S.R.L.	21367233A REQUERIMIENTO DE SUELDOS	0699073843453	RECAUDACION	R03782
B12598462	AKEPA CASTELLON SL	LIQ. EN EJECUTIVA A1260005506026982 -	0699040967854	RECAUDACION	R12782
B46698197	AKH EXPORT SL	NOTIFICACION AC.INI/T.AUD EXP.SANC -	0699073656590	GESTION	G46600
X3945817Y	AKHTAR IJAZ	NOTIFICACION DE LA DILIGENCIA DE EMBARGO	0699073972777	RECAUDACION	R03782
B53584611	AL AILAH INMOBILIEN SL	NOTIFICACION DE BAJA PROVISIONAL	0699087672002	GESTION	G03065
52727653S	ALABADI ANDRES IGNACIO VICENTE	NOTIFICACION AC.INI/T.AUD EXP.SANC -	0699026456553	GESTION	G46173
X3592558G	ALAIMO CARLOS ADRIAN	NOTIFICACION DE LA DILIGENCIA DE EMBARGO	0699073958174	RECAUDACION	R03782
E53525267	ALAN AND SEAMUS CB	LIQ. EN EJECUTIVA C1700006030038283 -	0679000563065	RECAUDACION	R03099
73746482H	ALANDES TORRIJOS JOSE MARIA	RESOLUCION C/IMPOSICION SANCION G -	0699040221192	GESTION	G46173
73746482H	ALANDES TORRIJOS JOSE MARIA	RESOLUCION C/IMPOSICION SANCION G -	0699040221183	GESTION	G46173
73746482H	ALANDES TORRIJOS JOSE MARIA	PROP. DE LIQUIDACION IRPF NO DECL. 2002-	0699057108190	GESTION	G46173
73746482H	ALANDES TORRIJOS JOSE MARIA	NOTIFICACION AC.INI/T.AUD EXP.SANC -	0699068227201	GESTION	G46173
53099998J	ALAPONT ALAPONT CARLOS	PROPUESTA DE LIQUIDACION IRPF 2004 -	0699069032915	GESTION	G46096
22625159J	ALAPONT VERDEJO JUAN JOSE	LIQ. EN EJECUTIVA K1610106114242109 -	0699059172937	RECAUDACION	R46161
24328117M	ALARCON DOMINGUEZ JOSE ANTONIO	LIQ.PROVISIONAL IRPF 2004 -	0699095918500	GESTION	G46603
19854303J	ALARCON HERNANDEZ LUISA	LIQ.PROVISIONAL IRPF 2004 -	0699095161050	GESTION	G46215
22561340L	ALARCON HIGON-UREÑA ELIAS	RESOLUCION C/IMPOSICION SANCION G -	0699093690304	GESTION	G46215
B53825857	ALBAñILERIA JAEN SL UNIPERSONAL	X3804505Y REQUERIMIENTO DE SUELDOS	0699073848266	RECAUDACION	R03782
B53825857	ALBAñILERIA JAEN SL UNIPERSONAL	X3441737V REQUERIMIENTO DE SUELDOS	0699073848257	RECAUDACION	R03782

B53825857	ALBAñILERIA JAEN SL UNIPERSONAL	X3530132T REQUERIMIENTO DE SUELDOS	0699073848248	RECAUDACION	R03782
40509560M	ALBACETE FERNANDEZ JOSE	RESOLUCION C/IMPOSICION SANCION G -	0699094972235	GESTION	G12135
74243428A	ALBARRANCH CANDELA FRANCISCO JAVIER	NOTIFICACION DE LA DILIGENCIA DE EMBARGO	0699073967039	RECAUDACION	R03782
F96095344	ALBE TEXTIL SDAD COOP VALENCIANA	REQ. A NO DECLARANTES POR IMPUESTO DE SO	0699025098466	GESTION	G46173
20829135J	ALBELDA GARCIA VICENTE JAVIER	EXIGENCIA REDUCCION PRACTICADA -	0699089402660	GESTION	G46017
20832846K	ALBENTOSA MOMPO ADRIAN	PROP. DE LIQUIDACION IRPF NO DECL. 2003-	0699095928492	GESTION	G46017
20789596B	ALBENTOSA PUCHE BERNARDO	PROPUESTA DE LIQUIDACION IRPF 2005 -	0699096880340	GESTION	G46017
21975553L	ALBERO CASCALES RAFAEL	LIQ.PROVISIONAL IRPF 2005 -	0699096452074	GESTION	G03065
73770809B	ALBERT GUILLEN FERNANDO	REQUERIMIENTO DE DATOS MOD.100-2002 -	0699087246587	GESTION	G46603
44870779X	ALBERT HERNANDEZ DAVID	LIQ. EN EJECUTIVA A4609606236000678 -	0699072923276	RECAUDACION	R46782
22559389T	ALBERT HERNANDEZ, JUAN VICENTE	EXIGENCIA REDUCCION PRACTICADA -	0699094098047	GESTION	G46149
44851063M	ALBERT HUMERA MARIA JESUS	EXIGENCIA REDUCCION PRACTICADA -	0699081128093	GESTION	G46603
24330424N	ALBERT MIÑARRO FRANCISCO	CARTA DE REQUERIMIENTO -	0699075350545	GESTION	G46173
24330424N	ALBERT MIÑARRO FRANCISCO	RESOLUCION C/IMPOSICION SANCION G -	0699050403342	GESTION	G46173
44769678V	ALBERT PASCUAL FRANCISCO	NOTIFICACION DE LA DILIGENCIA DE EMBARGO	0699073976810	RECAUDACION	R03782
21634438V	ALBERT PEREZ ALFREDO	REQUERIMIENTO DE DATOS MOD.100-2003 -	0699091696554	GESTION	G03009
B03087939	ALBERT Y MARTIN SL	NOTIFICACION DE BAJA PROVISIONAL	0699088812327	GESTION	G03140
B53080230	ALBERT Y NACHER SL	RESOLUCION EXPRESA SOC. 2004	0699079657476	GESTION	G03009
19459764Q	ALBIACH ALBIACH MARIA JOSEFA	PROP. DE LIQUIDACION IRPF NO DECL. 2003-	0699057111088	GESTION	G46173
19459764Q	ALBIACH ALBIACH MARIA JOSEFA	EXIGENCIA REDUCCION PRACTICADA -	0699093067567	GESTION	G46173
19459764Q	ALBIACH ALBIACH MARIA JOSEFA	NOTIFICACION AC.INI/T.AUD EXP.SANC -	0699068227440	GESTION	G46173
B53597738	ALBIR APARTAHOTEL SL UNIPERSONAL	LIQ. EN EJECUTIVA A0303105506025157 -	0699090272283	RECAUDACION	R03031
B53599635	ALBIR CITY SL	REQUERIMIENTO MOD. 347-2005 -	0699091873883	GESTION	G03031
B53670006	ALBIR DAM SL	NOTIFICACION AC.INI/T.AUD EXP.SANC -	0699093182068	GESTION	G03031
20129716R	ALBORS AGUADO ENRIQUE	NOTIFICACION AC.INI/T.AUD EXP.SANC -	0699094673338	GESTION	G46237
20395618T	ALBORS PASCUAL JUANA	LIQ.PROVISIONAL IRPF CON EXPED.SANCIONA-	0699089277920	GESTION	G03009
07842081R	ALBURQUERQUE VEGA M DEL CARMEN	REQUERIMIENTO MOD. 347-2005 -	0699096043828	GESTION	G46017
20768492K	ALCAÑIZ LLORENS JUAN VICENTE	CARTA DE REQUERIMIENTO -	0699096094098	GESTION	G46017
52688679A	ALCACER CEBRIAN FRANCISCO JOSE	LIQ. EN EJECUTIVA K1610106113622303 -	0699046308904	RECAUDACION	R46161
19246727M	ALCACER SALA GLORIA TERESA	LIQ.PROVISIONAL IRPF CON EXPED.SANCIONA-	0699083532006	GESTION	G46603
44504515K	ALCALA CANTAVELLA DAVID	RESOLUCION C/IMPOSICION SANCION G -	0699068732010	GESTION	G46096
48855754M	ALCALA RODRIGUEZ JOSEFA	PROPUESTA LIQUIDACION DE RECARGO -	0699093370058	GESTION	G03031
24317604A	ALCANTARA GARRIDO MANUEL JESUS	LIQ. EN EJECUTIVA A4616106700000070 -	0699053796797	RECAUDACION	R46161
48341577Q	ALCARAZ ABADIA JUAN ALBERTO	NOTIFICACION DE LA DILIGENCIA DE EMBARGO	0699073960594	RECAUDACION	R03782
18941466T	ALCARAZ REDONDO MARIO	NOTIFICACION AC.INI/T.AUD EXP.SANC -	0699094612719	GESTION	G12135
22646983X	ALCARAZ ROMERO MARIA PILAR	NOTIFICACION AC.INI/T.AUD EXP.SANC -	0699043148018	GESTION	G46173
B53590139	ALCARRANZA ASESORES INMOBILIARIOS SL U	LIQ. EN EJECUTIVA A0303106226000204 -	0699072554758	RECAUDACION	R03782
B53812566	ALCATRAZ BRONCES SL	LIQ. EN EJECUTIVA A0303105506025179 -	0699090272393	RECAUDACION	R03031
B53812566	ALCATRAZ BRONCES SL	LIQ. EN EJECUTIVA A0303105506025168 -	0699090272384	RECAUDACION	R03031
B96994751	ALCAVI TELECOMUNICACIONES SL	CARTA DE REQUERIMIENTO -	0699093090566	GESTION	G46161
B53131231	ALCAZABA-ILICITANA SL	NOTIFICACION DE BAJA PROVISIONAL	0699087673120	GESTION	G03065
21968515L	ALCOCER CARRILLO FRANCISCO	NOTIFICACION DE LA DILIGENCIA DE EMBARGO	0699073967524	RECAUDACION	R03782
B96748678	ALCON BOU SL	NOTIFICACION DE BAJA PROVISIONAL	0699085289622	GESTION	G46603
B96859814	ALCORCE PROYECTOS TURISTICOS SL	REQUERIMIENTO MOD. 347-2005 -	0699083731326	GESTION	G46603
39732105L	ALCOVERRO GARCIA CRISTINA	EXIGENCIA REDUCCION PRACTICADA -	0699083791175	GESTION	G12135
39732105L	ALCOVERRO GARCIA CRISTINA	EXIGENCIA REDUCCION PRACTICADA -	0699083791166	GESTION	G12135
39732105L	ALCOVERRO GARCIA CRISTINA	EXIGENCIA REDUCCION PRACTICADA -	0699083791157	GESTION	G12135
39732105L	ALCOVERRO GARCIA CRISTINA	RESOLUCION C/IMPOSICION SANCION G -	0699092577910	GESTION	G12135
39732105L	ALCOVERRO GARCIA CRISTINA	RESOLUCION C/IMPOSICION SANCION G -	0699094969137	GESTION	G12135
52640679G	ALCOY BORT RAQUEL	CARTA DE REQUERIMIENTO -	0699080492147	GESTION	G46096
B53465159	ALCOY URBANA 2000 SL	RESOLUCION C/IMPOSICION SANCION G -	0699082525378	GESTION	G03009
F03915709	ALCOYANA DE CONSTRUCCIONES COOP.V.	NOTIFICACION DE BAJA PROVISIONAL	0699083602873	GESTION	G03009
B53150686	ALCOYANA DE FACHADAS SL	NOTIFICACION DE BAJA PROVISIONAL	0699083602882	GESTION	G03009
B53116067	ALCOYANA DE TORREFACCION SL	EXIGENCIA REDUCCION PRACTICADA -	0699083752749	GESTION	G03009
21419124Y	ALDEGUER ANIORTE JOSE PEDRO	APL./FRACC.:030640310733G -	0699095232650	RECAUDACION	R03065
B97296925	ALDEN COMUNICACIONES SL	CARTA DE REQUERIMIENTO -	0699039155797	GESTION	G46173
B97296925	ALDEN COMUNICACIONES SL	LIQ.PROV.IVA 2004 CON EXPED.SANCIONADOR-	0699056027377	GESTION	G46173
B53258844	ALDRABA SPORT SL	NOTIFICACION DE BAJA PROVISIONAL	0699087671791	GESTION	G03065
B12605739	ALEJHEJVA SL UNIPERSONAL	RESOLUCION C/IMPOSICION SANCION G -	0699094970841	GESTION	G12135
B46078978	ALEMAN ELECTRONIX SL	NOTIFICACION DE BAJA PROVISIONAL	0599069286731	GESTION	G46133
53375014H	ALEMAN MARTINEZ JORGE	EXIGENCIA REDUCCION PRACTICADA -	0699083795025	GESTION	G12135
B96379649	ALEMANY PRIETO SL	RESOLUCION C/IMPOSICION SANCION G -	0699086148356	GESTION	G46237
B97126817	ALEOCO FRUIT SL	EXIGENCIA REDUCCION PRACTICADA -	0699081127727	GESTION	G46603
B97126817	ALEOCO FRUIT SL	EXIGENCIA REDUCCION PRACTICADA -	0699081127718	GESTION	G46603
22520475W	ALEPUZ FELIX JOSE LUIS	REQUERIMIENTO DE DATOS MOD.100-2005 -	0699085279410	GESTION	G46603
48381882W	ALEPUZ LOPEZ YOLANDA	PROPUESTA DE LIQUIDACION IRPF 2005 -	0699094553997	GESTION	G46246
B97065510	ALERTA CONTROL Y SERVICIOS AUXILIARES	APL./FRACC.:460640314987R -	0699067693234	RECAUDACION	R46601
B53752630	ALESCO APLICACIONES, SL	74210423A REQUERIMIENTO DE SUELDOS	0699073848908	RECAUDACION	R03782
B96135660	ALEX CARBO,S.L.	NOTIFICACION DE BAJA PROVISIONAL	0599069286356	GESTION	G46133
B97259196	ALFAGRAF IMPRESORES SL	CARTA DE REQUERIMIENTO -	0699079869437	GESTION	G46096
B97259196	ALFAGRAF IMPRESORES SL	NOTIFICACION AC.INI/T.AUD EXP.SANC -	0699085588520	GESTION	G46096
B97259196	ALFAGRAF IMPRESORES SL	REQUERIMIENTO MOD. 347-2005 -	0699084723306	GESTION	G46096
B97259196	ALFAGRAF IMPRESORES SL	RESOLUCION C/IMPOSICION SANCION G -	0699082725055	GESTION	G46096
B96993399	ALFARO PROMOTORA DE VIVIENDAS SL	LIQUIDACION DE RECARGO -	0699041481289	GESTION	G46173
48568115G	ALFARO SANCHEZ YOLANDA	NOTIFICACION DE LA DILIGENCIA DE EMBARGO	0699073978340	RECAUDACION	R03782
B53305942	ALFOMBRAS GEMINIS SL	RESOLUCION C/IMPOSICION SANCION G -	0699096954729	GESTION	G03065
B03657210	ALFOMBRAS KARIAN SL	NOTIFICACION DE BAJA PROVISIONAL	0699087671856	GESTION	G03065
22522824M	ALFONSO ALMIÑANA FRANCISCO JAVIER	PROPUESTA LIQ. PROV. S.C.G.I. MOD 180 -	0699076607616	GESTION	G46096
22523279T	ALFONSO CODINA MARIA JESUS	APL./FRACC.:460640315269F -	0699057507133	RECAUDACION	R46601
22523279T	ALFONSO CODINA MARIA JESUS	APL./FRACC.:460640314753C -	0699057507124	RECAUDACION	R46601
53209219F	ALFONSO LANDETE YOLANDA	LIQUIDAC.PROVISIONAL PAGO CUENTA 2004 -	0699077581812	GESTION	G46096
B46084505	ALGAN SL	NOTIFICACION DE BAJA PROVISIONAL	0599069286778	GESTION	G46133
B46926978	ALGAYE SL	RESOLUCION C/IMPOSICION SANCION G -	0699068732422	GESTION	G46096
B97527774	ALGIS LINA SL	LIQ. EN EJECUTIVA A4613306536005849 -	0699072816549	RECAUDACION	R46133
B97527774	ALGIS LINA SL	LIQ. EN EJECUTIVA A4613306536005783 -	0699072816558	RECAUDACION	R46133
B97497036	ALICATADOS MIGUEL ANGEL GOMIS SL	LIQ. EN EJECUTIVA A4601705506023593 -	0699066619589	RECAUDACION	R46782
B97497036	ALICATADOS MIGUEL ANGEL GOMIS SL	EXIGENCIA REDUCCION PRACTICADA -	0699089402412	GESTION	G46017
B53763470	ALICATADOS Y PAVIMENTOS PERONA GARCIA	REQUERIMIENTO MOD. 347-2005 -	0699080713027	GESTION	G03009
B53435400	ALIMENTACION LA NUCIA SL	REQUERIMIENTO DE DATOS MOD.200-2004 -	0699020636848	GESTION	G03031
A53210217	ALIMENTARIA DEL MEDITERRANEO LA AURORA	RESOLUCION C/IMPOSICION SANCION G -	0699094905272	GESTION	G03140
B53398053	ALIMENTS 1999 SLL	LIQ. EN EJECUTIVA A0306505506071039 -	0699090294568	RECAUDACION	R03782
B53398053	ALIMENTS 1999 SLL	LIQ. EN EJECUTIVA A0306505506071028 -	0699090294559	RECAUDACION	R03782
B53751186	ALINORT DE CAR SL UNIPERSONAL	45837656J REQUERIMIENTO DE SUELDOS	0699073852794	RECAUDACION	R03782
B53891347	ALINTER 2004 SL	EXIGENCIA REDUCCION PRACTICADA -	0699083753115	GESTION	G03009
B53088456	ALJARO TELESAT SL	NOTIFICACION DE BAJA PROVISIONAL	0699083602727	GESTION	G03009
22511572T	ALLEPUZ ORTEGA GERMAN VICENTE	REQUERIMIENTO DE DATOS MOD.390-2004 -	0699066163271	GESTION	G46600
22511572T	ALLEPUZ ORTEGA GERMAN VICENTE	REQUERIMIENTO DE DATOS MOD.390-2003 -	0699073405222	GESTION	G46600
X2135409C	ALLMARK MARGARET	LIQ. EN EJECUTIVA A0303105506001837 -	0699072538469	RECAUDACION	R03031
B53229209	ALMACEN DE CALZADOS FLOMAR SL	NOTIFICACION DE BAJA PROVISIONAL	0699087673726	GESTION	G03065
B46688065	ALMACENAMIENTO Y DISTRIBUCION DE MATER	LIQ. EN EJECUTIVA A4660006026002833 -	0679000827166	RECAUDACION	R46096
B53431789	ALMACENES ALBERO 2000 SLL	LIQ. EN EJECUTIVA A0300905506010142 -	0699072537607	RECAUDACION	R03009
B53431789	ALMACENES ALBERO 2000 SLL	NOTIFICACION DE BAJA PROVISIONAL	0699083603075	GESTION	G03009
B46204996	ALMACENES PEÑALVER SL	NOTIFICACION DE BAJA PROVISIONAL	0599094424160	GESTION	G46133
B03965878	ALMACENES SIDERURGICOS DE ORIHUELA SL	PROPUESTA DE LIQUIDACION IVA 2005 -	0699070325159	GESTION	G03099
B96855754	ALMANOVA 2000 SL	CARTA DE REQUERIMIENTO -	0699075351993	GESTION	G46173
B96855754	ALMANOVA 2000 SL	RESOLUCION C/IMPOSICION SANCION G -	0699040221660	GESTION	G46173
74227095T	ALMELA COLLENS EVELINA	NOTIFICACION DE LA DILIGENCIA DE EMBARGO	0699073962400	RECAUDACION	R03782
79091701Z	ALMELA CORTES JOSE MANUEL	RESOLUCION C/IMPOSICION SANCION G -	0699092579432	GESTION	G12135
21636396C	ALMERIA SERRANO JOSE FRANCISCO	EXIGENCIA REDUCCION PRACTICADA -	0699041418001	GESTION	G46173
21636396C	ALMERIA SERRANO JOSE FRANCISCO	EXIGENCIA REDUCCION PRACTICADA -	0699041417992	GESTION	G46173
21636396C	ALMERIA SERRANO JOSE FRANCISCO	EXIGENCIA REDUCCION PRACTICADA -	0699041417983	GESTION	G46173
21636396C	ALMERIA SERRANO JOSE FRANCISCO	EXIGENCIA REDUCCION PRACTICADA -	0699041417974	GESTION	G46173
21636396C	ALMERIA SERRANO JOSE FRANCISCO	EXIGENCIA REDUCCION PRACTICADA -	0699041418066	GESTION	G46173
21636396C	ALMERIA SERRANO JOSE FRANCISCO	EXIGENCIA REDUCCION PRACTICADA -	0699041418057	GESTION	G46173
21636396C	ALMERIA SERRANO JOSE FRANCISCO	EXIGENCIA REDUCCION PRACTICADA -	0699041418048	GESTION	G46173

21636396C	ALMERIA SERRANO JOSE FRANCISCO	EXIGENCIA REDUCCION PRACTICADA -	0699041418039	GESTION	G46173
21636396C	ALMERIA SERRANO JOSE FRANCISCO	EXIGENCIA REDUCCION PRACTICADA -	0699041418020	GESTION	G46173
21636396C	ALMERIA SERRANO JOSE FRANCISCO	EXIGENCIA REDUCCION PRACTICADA -	0699041418010	GESTION	G46173
21636396C	ALMERIA SERRANO JOSE FRANCISCO	EXIGENCIA REDUCCION PRACTICADA -	0699041417965	GESTION	G46173
B03235975	ALMODOVAR Y PEREZ SL	REQ. A NO DECLARANTES POR IMPUESTO DE SO	0699093183112	GESTION	G03066
A03076270	ALONSO ALMENDRAS SA	NOTIFICACION DE BAJA PROVISIONAL	0699087674404	GESTION	G03065
52733294K	ALONSO ARAGO JOSE ENRIQUE	REQUERIMIENTO MOD. 347-2005 -	0699082493918	GESTION	G46237
52655383B	ALONSO DEL AMO YOLANDA	NOTIFICACION AC.INI/T.AUD EXP.SANC -	0699023673618	GESTION	G46173
15314190P	ALONSO MARTINEZ BLANCO SANTIAGO	NOTIFICACION DE LA DILIGENCIA DE EMBARGO	0699073963766	RECAUDACION	R03782
00344335W	ALONSO PRIETO MIGUEL	LIQ. EN EJECUTIVA A0360001500054669 -	0699097974566	RECAUDACION	R03600
B53487963	ALONSO SAN VITERO RESTAURACION,S.L.	LIQ. EN EJECUTIVA A0360006506010481 -	0699097974768	RECAUDACION	R03600
B46085890	ALORAN SL	NOTIFICACION DE BAJA PROVISIONAL	0599069288070	GESTION	G46133
B96739198	ALPABANG 2001 SL	LIQ.PROV.SOC. 2004 CON EXPED.SANCIONADO-	0699094580516	GESTION	G46246
B12321899	ALPHA S MEDITERANEA SL	NOTIFICACION AC.INI/T.AUD EXP.SANC -	0699085415426	GESTION	G12138
X2329824Q	ALPINI FRANCO	73999738K REQUERIMIENTO DE SUELDOS	0699073845460	RECAUDACION	R03782
B53419511	ALQUILER DE VIVIENDAS TURISTICAS SL	LIQ. EN EJECUTIVA A0306505506044353 -	0699072542575	RECAUDACION	R03065
B53419511	ALQUILER DE VIVIENDAS TURISTICAS SL	LIQ. EN EJECUTIVA A0306505506044342 -	0699072542566	RECAUDACION	R03065
F97067623	ALSEAN COOP. V.	EXIGENCIA REDUCCION PRACTICADA -	0699044211965	GESTION	G46173
F97067623	ALSEAN COOP. V.	EXIGENCIA REDUCCION PRACTICADA -	0699044211956	GESTION	G46173
F97067623	ALSEAN COOP. V.	EXIGENCIA REDUCCION PRACTICADA -	0699044211947	GESTION	G46173
F97067623	ALSEAN COOP. V.	EXIGENCIA REDUCCION PRACTICADA -	0699044211938	GESTION	G46173
F97067623	ALSEAN COOP. V.	EXIGENCIA REDUCCION PRACTICADA -	0699044211910	GESTION	G46173
B46441994	ALSUR STS SL	NOTIFICACION DE BAJA PROVISIONAL	0599069285970	GESTION	G46133
B03534294	ALTINEA CALZADOS , SL	NOTIFICACION DE BAJA PROVISIONAL	0699087397736	GESTION	G03065
B97429849	ALTIUS GEST INSTALACIONES DEPORTIVAS S	LIQ.PROVISIONAL IVA 2005 -	0699088756346	GESTION	G46603
E53705604	ALTO RENDIMIENTO CB	LIQ. EN EJECUTIVA A0300905506012969 -	0699072556224	RECAUDACION	R03782
E53705604	ALTO RENDIMIENTO CB	LIQ. EN EJECUTIVA A0300905506012980 -	0699072556242	RECAUDACION	R03782
E53705604	ALTO RENDIMIENTO CB	LIQ. EN EJECUTIVA A0300905506012970 -	0699072556233	RECAUDACION	R03782
B97027965	ALU-FRANCO 2000 SL	RESOLUCION C/IMPOSICION SANCION G -	0699095056798	GESTION	G46237
B12453148	ALUCAVILL SL	EXIGENCIA REDUCCION PRACTICADA -	0699083791276	GESTION	G12135
B12453148	ALUCAVILL SL	EXIGENCIA REDUCCION PRACTICADA -	0699083791285	GESTION	G12135
B12494324	ALUKIT, SL	LIQ. EN EJECUTIVA A1213806276000131 -	0699079885845	RECAUDACION	R12138
B53897286	ALUMAR BENIDORM SL	X4731157B REQUERIMIENTO DE SUELDOS	0699073851108	RECAUDACION	R03782
A46266375	ALVABLOC SA	NOTIFICACION DE BAJA PROVISIONAL	0599069285568	GESTION	G46133
26418365J	ALVARADO FERNANDEZ ANGEL	NOTIFICACION DE LA DILIGENCIA DE EMBARGO	0699066705580	RECAUDACION	R30752
26418365J	ALVARADO FERNANDEZ ANGEL	NOTIFICACION DE LA DILIGENCIA DE EMBARGO	0699066705590	RECAUDACION	R30752
32417858W	ALVAREZ CASARES OVIDIO	CARTA DE REQUERIMIENTO -	0699079869134	GESTION	G46096
21478844H	ALVAREZ DELTELL CARLOS	NOTIFICACION DE LA DILIGENCIA DE EMBARGO	0699073959485	RECAUDACION	R03782
06580263D	ALVAREZ DIMAS JAVIER	NOTIFICACION DE LA DILIGENCIA DE EMBARGO	0699073960365	RECAUDACION	R03782
53355699T	ALVAREZ MIQUEL JOSE MIGUEL	PROPUESTA DE LIQUIDACION IRPF 2005 -	0699094553126	GESTION	G46246
20809272E	ALVAREZ MUÑOZ ISABEL	EXIGENCIA REDUCCION PRACTICADA -	0699100414732	GESTION	G46017
X4964683H	ALVAREZ VALDERRAMA SANTOS CRISTINA	REQUERIMIENTO DE DATOS MOD.100-2005 -	0699095474064	GESTION	G46237
52997021F	ALVARO FERREIRO BARBARA	PROPUESTA LIQUIDACION DE RECARGO -	0699032300734	GESTION	G46133
22678154Q	ALVARO NEBOT, SALVADOR	APL./FRACC.:460640315760S -	0699060945760	RECAUDACION	R46603
B53321303	ALYMA, CONTRATA DE LIMPIEZAS SL	NOTIFICACION DE BAJA PROVISIONAL	0699087672680	GESTION	G03065
B96926209	AM PE NI FORMACION HOSTELERA SL	CARTA DE REQUERIMIENTO -	0699079869309	GESTION	G46096
39886155S	AMADOR BORJA PILAR	NOTIFICACION DE LA DILIGENCIA DE EMBARGO	0299062163253	RECAUDACION	R12782
79103258W	AMADOR CORTES RAMON	LIQ. EN EJECUTIVA C1700006030048678 -	0699079383255	RECAUDACION	R03065
48595673P	AMADOR LOBATO ISRAEL	CARTA DE REQUERIMIENTO -	0699039155485	GESTION	G46173
21963628P	AMADOR MORENO ENRIQUE	NOTIFICACION DE LA DILIGENCIA DE EMBARGO	0699073970072	RECAUDACION	R03782
B96247077	AMAPA FABRICA DE MUEBLE AUXILIAR SL	LIQ. EN EJECUTIVA A4609605516000441 -	0699072847055	RECAUDACION	R46782
B96247077	AMAPA FABRICA DE MUEBLE AUXILIAR SL	LIQ. EN EJECUTIVA A4609605506014950 -	0699072847064	RECAUDACION	R46782
B96247077	AMAPA FABRICA DE MUEBLE AUXILIAR SL	EXIGENCIA REDUCCION PRACTICADA -	0699083911268	GESTION	G46096
B96247077	AMAPA FABRICA DE MUEBLE AUXILIAR SL	NOTIFICACION AC.INI/T.AUD EXP.SANC -	0699085586283	GESTION	G46096
X0948136F	AMAR FATY	NOTIFICACION DE LA DILIGENCIA DE EMBARGO	0699073958908	RECAUDACION	R03782
44765994J	AMAT BARCELO PEDRO ANTONIO	NOTIFICACION DE LA DILIGENCIA DE EMBARGO	0699073977231	RECAUDACION	R03782
21391829N	AMAT CECILIA MANUEL	NOTIFICACION DE LA DILIGENCIA DE EMBARGO	0699073978762	RECAUDACION	R03782
74205420Z	AMAT GIL PEDRO	NOTIFICACION DE LA DILIGENCIA DE EMBARGO	0699073977195	RECAUDACION	R03782
22627909A	AMATE LOPEZ FRANCISCO	EXIGENCIA REDUCCION PRACTICADA -	0699081136435	GESTION	G46603
B46966941	AMAYCON SL	NOTIFICACION DE BAJA PROVISIONAL	0599094426728	GESTION	G46133
B12531125	AMAZONIT 2000 CZ, SL	LIQ. EN EJECUTIVA A1213805506038830 -	0699079892692	RECAUDACION	R12782
B12531125	AMAZONIT 2000 CZ, SL	LIQ. EN EJECUTIVA A1213805506038829 -	0699079892683	RECAUDACION	R12782
B12531125	AMAZONIT 2000 CZ, SL	LIQ. EN EJECUTIVA A1213805506038818 -	0699079892674	RECAUDACION	R12782
B12531125	AMAZONIT 2000 CZ, SL	LIQ. EN EJECUTIVA A1213805506038807 -	0699079892665	RECAUDACION	R12782
B12531125	AMAZONIT 2000 CZ, SL	LIQ. EN EJECUTIVA A1213805506038796 -	0699079892656	RECAUDACION	R12782
B12531125	AMAZONIT 2000 CZ, SL	LIQ. EN EJECUTIVA A1213805506029380 -	0699079892647	RECAUDACION	R12782
B12531125	AMAZONIT 2000 CZ, SL	NOTIFICACION AC.INI/T.AUD EXP.SANC -	0699085418890	GESTION	G12138
B97240816	AMBAR DEL MEDITERRANEO DR SL	REQ. A NO DECLARANTES POR IMPUESTO DE SO	0699027339220	GESTION	G46133
B96730403	AMBITO JURIDICO SL	RESOLUCION C/IMPOSICION SANCION G -	0699030567309	GESTION	G46173
B96730403	AMBITO JURIDICO SL	RESOLUCION C/IMPOSICION SANCION G -	0699030567290	GESTION	G46173
B96730403	AMBITO JURIDICO SL	RESOLUCION C/IMPOSICION SANCION G -	0699030567280	GESTION	G46173
B96730403	AMBITO JURIDICO SL	RESOLUCION C/IMPOSICION SANCION G -	0699030567271	GESTION	G46173
B96730403	AMBITO JURIDICO SL	RESOLUCION C/IMPOSICION SANCION G -	0699030567262	GESTION	G46173
B96730403	AMBITO JURIDICO SL	RESOLUCION C/IMPOSICION SANCION G -	0699030567253	GESTION	G46173
B96730403	AMBITO JURIDICO SL	RESOLUCION C/IMPOSICION SANCION G -	0699030567244	GESTION	G46173
B97439889	AMBROSOLI, SL	EXIGENCIA REDUCCION PRACTICADA -	0699094100650	GESTION	G46149
B97439889	AMBROSOLI, SL	EXIGENCIA REDUCCION PRACTICADA -	0699094100640	GESTION	G46149
X5014756C	AMHAOUCH MOSTAFA	NOTIFICACION DE LA DILIGENCIA DE EMBARGO	0699073968478	RECAUDACION	R03782
B46069878	AMIA SL	NOTIFICACION DE BAJA PROVISIONAL	0599094425123	GESTION	G46133
52366815R	AMIGO CONDE JOSE LUIS	LIQ.PROVISIONAL IRPF 2002 -	0699092730150	GESTION	G46161
22514977R	AMIGO NAVARRO LEONOR	PROPUESTA LIQ. PROV. S.C.G.I. MOD 180 -	0699076001498	GESTION	G46096
G96266622	AMIGOS DEL FUTBOL SALA DE VALENCIA	EXIGENCIA REDUCCION PRACTICADA -	0699081136710	GESTION	G46603
B12654927	AMIPOL APLICACIONS SL	NOTIFICACION AC.INI/T.AUD EXP.SANC -	0699090820927	GESTION	G12135
X1856650K	AMORE GIANCARLO	RESOLUCION C/IMPOSICION SANCION G -	0699082724175	GESTION	G46096
29007681N	AMOROS BAENAS ANTONIO	RESOLUCION C/IMPOSICION SANCION G -	0699094904190	GESTION	G03140
29007681N	AMOROS BAENAS ANTONIO	RESOLUCION C/IMPOSICION SANCION G -	0699094904181	GESTION	G03140
44757460N	AMOROS DIAZ JOSE ANTONIO	LIQ. EN EJECUTIVA A0314006236000040 -	0699072547314	RECAUDACION	R03140
44757460N	AMOROS DIAZ JOSE ANTONIO	RESOLUCION C/IMPOSICION SANCION G -	0699094905447	GESTION	G03140
44757460N	AMOROS DIAZ JOSE ANTONIO	RESOLUCION C/IMPOSICION SANCION G -	0699094905438	GESTION	G03140
53227336T	AMOROS PALOMAR JUDITH	EXIGENCIA REDUCCION PRACTICADA -	0699083793063	GESTION	G12135
52942572E	AMURRIO ESTEVE ANTONIO	NOTIFICACION AC.INI/T.AUD EXP.SANC -	0699090819790	GESTION	G12135
B96353917	ANACONDA SERVICIOS SOLARES SL	ACUERDO COMPENSACION 460630301591T -	0699067391138	RECAUDACION	R46096
B53809026	ANAID HOSTELERIA SL	NOTIFICACION AC.INI/T.AUD EXP.SANC -	0699087697358	GESTION	G03031
B97296420	ANALSA SERVICIOS MANTENIMIENTO SL	CARTA DE REQUERIMIENTO -	0699079869033	GESTION	G46096
B97296420	ANALSA SERVICIOS MANTENIMIENTO SL	NOTIFICACION AC.INI/T.AUD EXP.SANC -	0699085585183	GESTION	G46096
B97296420	ANALSA SERVICIOS MANTENIMIENTO SL	RESOLUCION C/IMPOSICION SANCION G -	0699082722709	GESTION	G46096
B96728621	ANAR Y TORNAR SL	NOTIFICACION AC.INI/T.AUD EXP.SANC -	0699096650651	GESTION	G46161
32656041C	ANATOL SEOANE RAFAEL LUIS	ACUERDO COMPENSACION 460630300866B -	0699065816652	RECAUDACION	R46601
B97514525	ANBARJO AUXILIAR DE MONTAGES SL	RESOLUCION C/IMPOSICION SANCION G -	0699045383712	GESTION	G46173
B53496006	ANDAMIOS CARMA, SL	LIQ. EN EJECUTIVA A0360005506046505 -	0699072553007	RECAUDACION	R03782
X3129290W	ANDRADE MACAS, JOSE FRANCISCO	APL./FRACC.:300640306929J -	0699072524370	RECAUDACION	R30600
28777593Q	ANDRADES ZAMORA ALEJANDRO	RESOLUCION C/IMPOSICION SANCION G -	0699088582371	GESTION	G46017
X1239952E	ANDRE FREDERIC	NOTIFICACION AC.INI/T.AUD EXP.SANC -	0699085414912	GESTION	G12138
21665094Z	ANDRES GONZALEZ ALONSO	PROPUESTA DE LIQUID. IVA NO DEC. 2003 -	0699082391690	GESTION	G03009
20828643G	ANDRES PALOMARES RAQUEL	PROPUESTA DE LIQUIDACION IRPF 2005 -	0699095970650	GESTION	G46017
18009343K	ANDRES SIERRA MARIA DEL CARMEN	LIQ. EN EJECUTIVA A4660305506049600 -	0699072834084	RECAUDACION	R46602
24334454V	ANDREU CONTRERAS MARIA REMEDIOS	NOTIFICACION AC.INI/T.AUD EXP.SANC -	0699039938153	GESTION	G46133
19862689G	ANDREU DOLZ VICENTE	LIQ. EN EJECUTIVA A4616106416000046 -	0699072818675	RECAUDACION	R46161
74195612G	ANDREU MORENO JUAN ANTONIO	PROPUESTA LIQUIDACION DE RECARGO -	0699092052725	GESTION	G03099
74195612G	ANDREU MORENO JUAN ANTONIO	PROPUESTA LIQUIDACION DE RECARGO -	0699092052716	GESTION	G03099
21977171G	ANDREU PAREDES JOSE	REQUERIMIENTO DE DATOS MOD.100-2003 -	0699084655490	GESTION	G03065
X1591603A	ANDRUSZKO, DAVID GUY	NOTIFICACION AC.INI/T.AUD EXP.SANC -	0699085415444	GESTION	G12138
B53387999	ANGASA 99 CONSTRUCCIONES SL	74196148B REQUERIMIENTO DE SUELDOS	0699073845011	RECAUDACION	R03782
B03844404	ANGEL SALAS SL	LIQ.PROVISIONAL IVA 2005 -	0699086695276	GESTION	G03031
19468895Q	ANGELATS FERRER MANUEL	PROPUESTA DE LIQUIDACION IRPF 2005 -	0699096448370	GESTION	G46603

19845020E	ANGELES PALACIOS FRANCISCO LUIS	RESOLUCION C/IMPOSICION SANCION G -	0699086073336	GESTION	G12135
A46124129	ANGELINO GADEA SA	NOTIFICACION DE BAJA PROVISIONAL	0599069287346	GESTION	G46133
X3099338L	ANGULO GARCES ALEXANDRA ISABEL	LIQ. EN EJECUTIVA C0900106431076974 -	0699090486619	RECAUDACION	R03782
E97303283	ANIA CB	PROPUESTA LIQ. PROV. S.C.G.I. MOD 190 -	0699096050180	GESTION	G46017
21349619F	ANIORTE PASCUAL EMILIO	LIQ. EN EJECUTIVA C1700006030042507 -	0699079426815	RECAUDACION	R03782
B12406377	ANJELALOLE SOCIEDAD ESPAñOLA DE NEGOCI	LIQ. EN EJECUTIVA A1213805506038840 -	0699079885771	RECAUDACION	R12138
B96959382	ANNA DISSENY SL	NOTIFICACION DE BAJA PROVISIONAL	0599094425920	GESTION	G46133
A12396370	ANONDIS SA	EXIGENCIA REDUCCION PRACTICADA -	0699083789680	GESTION	G12135
B97152250	ANT. MOBEL SL	PROPUESTA LIQ. PROV. S.C.G.I. MOD 190 -	0699076001900	GESTION	G46096
21369651Y	ANTON JUAN LUIS M	LIQ. EN EJECUTIVA A0360006526001067 -	0699072549267	RECAUDACION	R03600
21416855Z	ANTON PEREZ MARIA LORETO	NOTIFICACION DE LA DILIGENCIA DE EMBARGO	0699073961813	RECAUDACION	R03782
22002056A	ANTON VALERO JAIME ALFONSO	NOTIFICACION DE DILIGENCIA DE FONDOS INV	0619707200356	RECAUDACION	R03782
X2531615M	ANTONI ROJAS	NOTIFICACION DE LA DILIGENCIA DE EMBARGO	0699073965993	RECAUDACION	R03782
A46297438	ANTONIO GUILLEM CHAQUES SA	REQUERIMIENTO MOD. 347-2005 -	0699077564542	GESTION	G46096
E03224524	ANTONIO SILVESTRE PEIRO Y OTROS CB	LIQ. EN EJECUTIVA A0300905506016742 -	0699072537497	RECAUDACION	R03009
E03224524	ANTONIO SILVESTRE PEIRO Y OTROS CB	EXIGENCIA REDUCCION PRACTICADA -	0699083753124	GESTION	G03009
B12028502	ANTONIO VALLS SL	RESOLUCION C/IMPOSICION SANCION G -	0699092577782	GESTION	G12135
B12028502	ANTONIO VALLS SL	RESOLUCION C/IMPOSICION SANCION G -	0699092577773	GESTION	G12135
B03922028	APARADOS ALOMPA SL	NOTIFICACION DE BAJA PROVISIONAL	0699087675632	GESTION	G03065
B53557831	APARADOS ANBER SL	LIQ. EN EJECUTIVA A0306505506065352 -	0699090293421	RECAUDACION	R03782
B53557831	APARADOS ANBER SL	LIQ. EN EJECUTIVA A0306505506065341 -	0699090293412	RECAUDACION	R03782
B53557831	APARADOS ANBER SL	LIQ. EN EJECUTIVA A0306505506065330 -	0699090293403	RECAUDACION	R03782
B53565016	APARADOS CALPENA SL	REQUERIMIENTO DE DATOS MOD.200-2004 -	0699049395688	GESTION	G03099
B12490041	APARADOS CORIMAR SL	EXIGENCIA REDUCCION PRACTICADA -	0699083790589	GESTION	G12135
B53198883	APARADOS DAYUK SL	NOTIFICACION DE BAJA PROVISIONAL	0699087671910	GESTION	G03065
B53505301	APARADOS DONA SL	LIQ. EN EJECUTIVA A0306505506044364 -	0699072553869	RECAUDACION	R03782
B53884029	APARADOS FRANCESCA SL	LIQUIDACION DE INTERESES DE DEMORA -	0699098847618	GESTION	G03065
B53884029	APARADOS FRANCESCA SL	RESOLUCION C/IMPOSICION SANCION G -	0699096953674	GESTION	G03065
B53703724	APARADOS LENNY SL UNIPERSONAL EN CONST	PROPUESTA DE LIQUIDACION IVA 2004 -	0699091188318	GESTION	G03065
B53703724	APARADOS LENNY SL UNIPERSONAL EN CONST	PROPUESTA DE LIQUIDACION IVA 2003 -	0699091188309	GESTION	G03065
B53767851	APARADOS LIMA SL UNIPERSONAL EN CONST	LIQ. EN EJECUTIVA A0306506526002424 -	0699072542869	RECAUDACION	R03065
B53162756	APARADOS PEDRO JOSE SL	NOTIFICACION DE BAJA PROVISIONAL	0699087675789	GESTION	G03065
B53499752	APARADOS PEPO S SL UNIPERSONAL	LIQ. EN EJECUTIVA A0306505506041064 -	0699072553850	RECAUDACION	R03782
B53499752	APARADOS PEPO S SL UNIPERSONAL	LIQ. EN EJECUTIVA A0306505506041053 -	0699072553840	RECAUDACION	R03782
B53500682	APARADOS SIMBA SL	LIQ. EN EJECUTIVA A0306506506008978 -	0699072932882	RECAUDACION	R03065
B03972841	APARADOS SUSAN SL	NOTIFICACION DE BAJA PROVISIONAL	0699087673919	GESTION	G03065
B53709382	APARADOS ZIN DEL MEDITERRANEO SL UNIPE	NOTIFICACION DE BAJA PROVISIONAL	0699100337256	GESTION	G03065
A12234951	APARCAMIENTOS CASTELLON SA	EXIGENCIA REDUCCION PRACTICADA -	0699083792055	GESTION	G12135
A12234951	APARCAMIENTOS CASTELLON SA	EXIGENCIA REDUCCION PRACTICADA -	0699083792046	GESTION	G12135
18964903T	APARICI FERNANDEZ, CRISTINA	NOTIFICACION AC.INI/T.AUD EXP.SANC -	0699085413428	GESTION	G12135
29000611A	APARICIO GRACIA CARMEN	LIQ. EN EJECUTIVA A0309906306002733 -	0699072546040	RECAUDACION	R03099
21441921X	APARICIO PEREZ ANTONIO JUAN	48535716N REQUERIMIENTO DE SUELDOS	0699073844122	RECAUDACION	R03782
20156660N	APARISI LUZON SANTIAGO IGNACIO	REQUERIMIENTO DE DATOS MOD.100-2004 -	0699080973177	GESTION	G46603
53209018J	APARISI TORRECILLA FRANCISCO	RESOLUCION C/IMPOSICION SANCION G -	0699092577681	GESTION	G12135
B53833737	APARTABENI S.L., EN CONSTITUCION	NOTIFICACION AC.INI/T.AUD EXP.SANC -	0699087697623	GESTION	G03031
51942742W	APEZTEGUIA HERNANDEZ SERGIO	CARTA DE REQUERIMIENTO -	0699039156502	GESTION	G46173
X5026757S	APICE, AXEL LEONARDO	NOTIFICACION AC.INI/T.AUD EXP.SANC -	0699085418515	GESTION	G12138
B46704565	APLICACION TECNICA DE EMPRESAS SL	NOTIFICACION DE BAJA PROVISIONAL	0599094424380	GESTION	G46133
B12618898	APLICACIONES BASICAS CLIMATIZACION 1,	NOTIFICACION AC.INI/T.AUD EXP.SANC -	0699085416232	GESTION	G12138
B12486643	APLICACIONES CERAMICAS SL	EXIGENCIA REDUCCION PRACTICADA -	0699083789900	GESTION	G12135
B12486643	APLICACIONES CERAMICAS SL	EXIGENCIA REDUCCION PRACTICADA -	0699083789891	GESTION	G12135
B12486643	APLICACIONES CERAMICAS SL	EXIGENCIA REDUCCION PRACTICADA -	0699083789882	GESTION	G12135
B12486643	APLICACIONES CERAMICAS SL	NOTIFICACION AC.INI/T.AUD EXP.SANC -	0699085412602	GESTION	G12135
B96756465	APLICACIONES INDUSTRIALES DEL HIELO Y	PROPUESTA LIQ. PROV. S.C.G.I. MOD 180 -	0699093595145	GESTION	G46149
A96051982	APLICACIONES INDUSTRIALES DEL TABLERO	NOTIFICACION AC.INI/T.AUD EXP.SANC -	0699087772414	GESTION	G46147
A46363834	APLICACIONES MICROINFORMATICAS SA	NOTIFICACION DE BAJA PROVISIONAL	0599094423657	GESTION	G46133
B96846126	APLICACIONES RECREATIVAS AVANZADAS SL	EXIGENCIA REDUCCION PRACTICADA -	0699081127608	GESTION	G46603
B96846126	APLICACIONES RECREATIVAS AVANZADAS SL	EXIGENCIA REDUCCION PRACTICADA -	0699081127599	GESTION	G46603
B96819453	APLICACIONES Y SISTEMAS INMOBILIARIOS	LIQ. EN EJECUTIVA A4616105506031635 -	0699072818812	RECAUDACION	R46161
B96819453	APLICACIONES Y SISTEMAS INMOBILIARIOS	LIQ. EN EJECUTIVA A4616106416000266 -	0699072818803	RECAUDACION	R46161
B97228431	APLICOMED SL	NOTIFICACION AC.INI/T.AUD EXP.SANC -	0699073656655	GESTION	G46600
B53172235	APLIK IBI, SL	LIQ. EN EJECUTIVA A0306505506062415 -	0699097952905	RECAUDACION	R03065
B46619664	AQUAFESA SL	NOTIFICACION DE BAJA PROVISIONAL	0599094424005	GESTION	G46133
X5196147X	AQUINA DE LEON MARIA NATALIA	PROPUESTA DE LIQUIDACION IRPF 2004 -	0699092921579	GESTION	G03031
74175595C	ARACIL GIL MANUEL	LIQ. EN EJECUTIVA C1700006030061120 -	0699098323183	RECAUDACION	R03782
21284756G	ARACIL SIGNES ENCARNACION	NOTIFICACION DE LA DILIGENCIA DE EMBARGO	0699073958403	RECAUDACION	R03782
79101177Z	ARAGONES FERNANDEZ EDUARDO	33491280Z REQUERIMIENTO DE SUELDOS	0699073852354	RECAUDACION	R03782
B46895207	ARAGONES Y PARREñO SL	REQ. A NO DECLARANTES POR IMPUESTO DE SO	0699027338524	GESTION	G46133
52632502S	ARANDA PEREZ JOSE MANUEL	PROPUESTA LIQ. PROV. S.C.G.I. MOD 180 -	0699076001314	GESTION	G46096
X3865010K	ARANGO BARRIOS JUAN CARLOS	CARTA DE REQUERIMIENTO -	0699089990326	GESTION	G46602
48317771S	ARAUJO MONTAHUD MARIA VICTORIA	NOTIFICACION DE LA DILIGENCIA DE EMBARGO	0699073974014	RECAUDACION	R03782
B53048245	ARBLAN SL	NOTIFICACION DE BAJA PROVISIONAL	0699083605899	GESTION	G03066
B97336119	ARBOL-BO DE SERVICIOS Y OBRAS SL	REQUERIMIENTO MOD. 347-2005 -	0699083731362	GESTION	G46603
F97155915	ARCA DE GOFER COOP VALENCIANA	CARTA DE REQUERIMIENTO -	0699093090346	GESTION	G46161
18865495K	ARCHILES PASCUAL MANUEL	LIQ. EN EJECUTIVA A1260005506115675 -	0699079913648	RECAUDACION	R12782
G96826763	ARCHIVOS CASTELLANO SCP	REQUERIMIENTO MOD. 190-2005 -	0699036904380	GESTION	G46173
A46075529	ARCILLAS CERAMICAS SA	NOTIFICACION DE BAJA PROVISIONAL	0599069287721	GESTION	G46133
B12413563	ARCILLAS SICHART SL	RESOLUCION C/IMPOSICION SANCION G -	0699088498378	GESTION	G12135
24365405X	ARCO IBAÑEZ CARMEN MARIA	NOTIFICACION AC.INI/T.AUD EXP.SANC -	0699092301756	GESTION	G46237
B97328504	AREA 8 2000 SL EN CONSTITUCION	PROPUESTA LIQ. PROV. S.C.G.I. MOD 190 -	0699070434012	GESTION	G46096
B53586145	ARELLANA SL	RESOLUCION C/IMPOSICION SANCION G -	0699088452104	GESTION	G03099
44770717K	ARELLANO IBAÑEZ MARIA	NOTIFICACION DE LA DILIGENCIA DE EMBARGO	0699073976719	RECAUDACION	R03782
B96499108	ARELLUCEN SL	NOTIFICACION AC.INI/T.AUD EXP.SANC -	0699092301839	GESTION	G46237
22674221Q	ARENAS ALFARO JORGE	LIQ.PROVISIONAL IVA 2003 -	0699067928699	GESTION	G46096
25416167V	ARENAS ALFARO JOSE RAMON	EXIGENCIA REDUCCION PRACTICADA -	0699083911010	GESTION	G46096
46852944N	ARENAS COMERON VANESA MARIA	NOTIFICACION DE LA DILIGENCIA DE EMBARGO	0699073961630	RECAUDACION	R03782
B46442265	ARENAS GUALDE SL	NOTIFICACION DE BAJA PROVISIONAL	0599069287703	GESTION	G46133
M4603403E	ARENAS JOSEPH HILARIO	RESOLUCION C/IMPOSICION SANCION G -	0699095056220	GESTION	G46237
53207013D	ARENAS PEREZ FELIPE	LIQ.PROVISIONAL IRPF 2004 -	0699094521648	GESTION	G46246
B12557427	ARES HIDROMASAJE SL	EXIGENCIA REDUCCION PRACTICADA -	0699083792935	GESTION	G12135
B53566188	ARGABA BEACH, SL	53210614E REQUERIMIENTO DE SUELDOS	0699073853280	RECAUDACION	R03782
22955660G	ARGUDO GARCIA, MARIA DE LOS LLANOS	APL./FRACC.:460640312598G -	0699053391676	RECAUDACION	R46601
24368291K	ARIAS ARIAS DAVID	RESOLUCION C/IMPOSICION SANCION G -	0699082722507	GESTION	G46096
53255537A	ARIAS ARMESTO RAMON	APL./FRACC.:460640316294C -	0699070091995	RECAUDACION	R46161
24345228G	ARIAS CEBALLOS FRANCISCO JAVIER	NOTIFICACION DILIGENCIA EMBARGO	0619978400790	RECAUDACION	R46601
44511968E	ARIAS GRAU OLIVIA	RESOLUCION C/IMPOSICION SANCION G -	0699095057860	GESTION	G46237
76235844K	ARIAS LOPEZ MIGUEL	NOTIFICACION DE LA DILIGENCIA DE EMBARGO	0699073976526	RECAUDACION	R03782
F96982939	ARIAS Y RAMIREZ MANT SDAD COOP VALENC	LIQ. EN EJECUTIVA A4616106416000321 -	0699072821205	RECAUDACION	R46161
F96982939	ARIAS Y RAMIREZ MANT SDAD COOP VALENC	LIQ. EN EJECUTIVA A4616105700000872 -	0699059173220	RECAUDACION	R46161
X1448925V	ARIB, DJILLALI	CARTA DE REQUERIMIENTO -	0699079869363	GESTION	G46096
B46675401	ARIES INGENIERIA GANDIA SL	NOTIFICACION DE BAJA PROVISIONAL	0599094424115	GESTION	G46133
79140098L	ARIETE PEREZ MARIA JOSE	EXIGENCIA REDUCCION PRACTICADA -	0699094097845	GESTION	G46149
X3217510V	ARIZA MIGUEL-ANGEL	PROPUESTA LIQ. PROV. S.C.G.I. MOD 180 -	0699096049566	GESTION	G46017
B96707831	ARKELA TEXTIL SL	CARTA DE REQUERIMIENTO -	0699093088449	GESTION	G46147
X3030905B	ARKHIPOV OLEG	NOTIFICACION DE LA DILIGENCIA DE EMBARGO	0699073966020	RECAUDACION	R03782
A12038527	ARLAES SA	LIQ. EN EJECUTIVA A1213805506038851 -	0699079885524	RECAUDACION	R12138
48327821Z	ARMENGOL GONZALEZ JOSE FRANCISCO	NOTIFICACION DE LA DILIGENCIA DE EMBARGO	0699073975114	RECAUDACION	R03782
48327821Z	ARMENGOL GONZALEZ JOSE FRANCISCO	NOTIFICACION DE LA DILIGENCIA DE EMBARGO	0699073975105	RECAUDACION	R03782
18910729Z	ARMENGOT CARCELLER MIGUEL	REQUERIMIENTO MOD. 180-2005 -	0699032191349	GESTION	G46173
18988062K	ARMENGOT GOMEZ, MIGUEL	EXIGENCIA REDUCCION PRACTICADA -	0699081128991	GESTION	G46603
75007585P	ARMENTEROS DE LA TORRE, SARA	EXIGENCIA REDUCCION PRACTICADA -	0699083794502	GESTION	G12135
22125228X	ARMERO SANCHIZ JOSEFA	PROPUESTA DE LIQUIDACION IRPF 2004 -	0699066996265	GESTION	G46096
53785229M	ARMIJOS SALAZAR MANUEL-EDUARDO	RESOLUCION C/IMPOSICION SANCION G -	0699080309840	GESTION	G12135
19440169V	ARNAL GARCIA FRANCISCO	NOTIFICACION AC.INI/T.AUD EXP.SANC -	0699026456544	GESTION	G46173
18946130H	ARNAU NEBOT FRANCISCO	RESOLUCION C/IMPOSICION SANCION G -	0699092579387	GESTION	G12135

73358849G	ARNAU VILALTA DEMETRIO	RESOLUCION C/IMPOSICION SANCION G -	0699088499826	GESTION	G12135
B96144258	ARNIBRO SL	EXIGENCIA REDUCCION PRACTICADA -	0699081126829	GESTION	G46603
B96144258	ARNIBRO SL	EXIGENCIA REDUCCION PRACTICADA -	0699081126810	GESTION	G46603
B97190888	AROCAS SEGURA SL	EXIGENCIA REDUCCION PRACTICADA -	0699081136040	GESTION	G46603
B97501050	AROCHA TELECOM SL	APL./FRACC.:460640317070Z -	0699067661105	RECAUDACION	R46603
29119189Q	ARPA GRANERO JORGE	LIQ. EN EJECUTIVA A1213805506038862 -	0699079890061	RECAUDACION	R12732
29119189Q	ARPA GRANERO JORGE	NOTIFICACION AC.INI/T.AUD EXP.SANC -	0699085419139	GESTION	G12138
B53925467	ARQCO ALICANTE,S.L.	52778772M REQUERIMIENTO DE SUELDOS	0699073843462	RECAUDACION	R03782
40910011A	ARQUES SICILIA JOSE FRANCISCO	NOTIFICACION AC.INI/T.AUD EXP.SANC -	0699085418441	GESTION	G12138
25402403F	ARREDONDO MARTINEZ JOSE LUIS	NOTIFICACION AC.INI/T.AUD EXP.SANC -	0699087771790	GESTION	G46017
29898109H	ARRIAZA MENGUAL JOSE	LIQ. EN EJECUTIVA C1700006030047116 -	0699079429510	RECAUDACION	R03782
25381594J	ARRIBAS SEVILLANO JUAN JOSE	EXIGENCIA REDUCCION PRACTICADA -	0699072284744	GESTION	G46096
25381594J	ARRIBAS SEVILLANO JUAN JOSE	EXIGENCIA REDUCCION PRACTICADA -	0699072284735	GESTION	G46096
X1901632S	ARRIOLA ALEN DAMIAN ALEJANDRO	NOTIFICACION DE LA DILIGENCIA DE EMBARGO	0699073964361	RECAUDACION	R03782
B12531380	ARROBA 2001 VINAROS, SL	LIQ. EN EJECUTIVA A1213805506017346 -	0699048192059	RECAUDACION	R12782
24378624G	ARROYO GONZALEZ JAVIER DEL	PROPUESTA DE LIQUIDACION IRPF 2004 -	0699078217942	GESTION	G46096
B12646089	ART ANTIC CERAMICA SL	NOTIFICACION AC.INI/T.AUD EXP.SANC -	0699085412703	GESTION	G12135
B12646089	ART ANTIC CERAMICA SL	RESOLUCION C/IMPOSICION SANCION G -	0699092577517	GESTION	G12135
B12646089	ART ANTIC CERAMICA SL	RESOLUCION C/IMPOSICION SANCION G -	0699092577526	GESTION	G12135
B12646089	ART ANTIC CERAMICA SL	REQUERIMIENTO MOD. 347-2005 -	0699094591561	GESTION	G12135
B12646089	ART ANTIC CERAMICA SL	NOTIFICACION AC.INI/T.AUD EXP.SANC -	0699094612169	GESTION	G12135
B12646089	ART ANTIC CERAMICA SL	NOTIFICACION AC.INI/T.AUD EXP.SANC -	0699094612150	GESTION	G12135
B53577318	ARTE TECNOLOGICA SPAIN SL UNIPERSONAL	LIQ. EN EJECUTIVA A0303105506014817 -	0699097986730	RECAUDACION	R03782
B46955266	ARTEAGA ASESORES SL	REQUERIMIENTO MOD. 347-2005 -	0699083731170	GESTION	G46603
B46422242	ARTEALMAR SL	NOTIFICACION DE BAJA PROVISIONAL	0599094426755	GESTION	G46133
B12032579	ARTECAL SL	EXIGENCIA REDUCCION PRACTICADA -	0699083791588	GESTION	G12135
B12032579	ARTECAL SL	EXIGENCIA REDUCCION PRACTICADA -	0699083791579	GESTION	G12135
B12032579	ARTECAL SL	EXIGENCIA REDUCCION PRACTICADA -	0699083791560	GESTION	G12135
B12565669	ARTEMIS DISEGNO CERAMICO SL	RESOLUCION C/IMPOSICION SANCION G -	0699094970640	GESTION	G12135
B12227310	ARTEON SL	RESOLUCION C/IMPOSICION SANCION G -	0699092577095	GESTION	G12135
26736978F	ARTERO CLAP JUAN JOSE	NOTIFICACION DE LA DILIGENCIA DE EMBARGO	0699073966094	RECAUDACION	R03782
F46071031	ARTES GRAFICAS SAN JOSE SDAD COOP VALE	CARTA DE REQUERIMIENTO -	0699075350160	GESTION	G46173
A46216776	ARTESANAL DE PAVIMENTOS SA	NOTIFICACION DE BAJA PROVISIONAL	0599069287730	GESTION	G46133
B12563672	ARTESANIA I DECORACIO DE CENEFES, SL	NOTIFICACION DE BAJA PROVISIONAL	0619828600738	GESTION	G12135
B12563672	ARTESANIA I DECORACIO DE CENEFES, SL	RESOLUCION C/IMPOSICION SANCION G -	0699094967890	GESTION	G12135
B53614673	ARTS SANCHIS SL EN CONSTITUCION	LIQ. EN EJECUTIVA A0303105506018513 -	0699090296795	RECAUDACION	R03782
B96481353	ARTSEVAL SL	LIQ. EN EJECUTIVA A4609606306000179 -	0679000661221	RECAUDACION	R46096
B97410088	ARVER TRADING SL	LIQ. PROV. CON EXP.SANCIONADOR. -	0699069170112	GESTION	G46096
B97410088	ARVER TRADING SL	LIQ. PROV. CON EXP.SANCIONADOR. -	0699069170103	GESTION	G46096
B97410088	ARVER TRADING SL	REQUERIMIENTO GESTION PLANES ACTUACION.-	0699076007290	GESTION	G46096
B97410088	ARVER TRADING SL	REQUERIMIENTO MOD. 347-2005 -	0699077564506	GESTION	G46096
B97624944	ARVESI SERVICIOS EMPRESARIALES SL	APL./FRACC.:460640318095G -	0699073697135	RECAUDACION	R46603
B97624944	ARVESI SERVICIOS EMPRESARIALES SL	APL./FRACC.:460640313442C -	0699067698496	RECAUDACION	R46603
B46332649	ARVIMO SL	NOTIFICACION DE BAJA PROVISIONAL	0699022261483	GESTION	G46173
E12575601	ASACK PUBLICITAT, CB	NOTIFICACION AC.INI/T.AUD EXP.SANC -	0699085416021	GESTION	G12138
B12582359	ASADOR MORELLANO, SL	NOTIFICACION AC.INI/T.AUD EXP.SANC -	0699085414720	GESTION	G12138
B96213509	ASADOR MOTOPIZZA SL	LIQ. EN EJECUTIVA A4616105506043053 -	0699072821095	RECAUDACION	R46161
X3806983T	ASANZA VIVAR WILSON DE JESUS	LIQ. EN EJECUTIVA A0306506106003746 -	0699084792532	RECAUDACION	R03065
B97105902	ASCENSORES GANDIA SL	NOTIFICACION DE BAJA PROVISIONAL	0599069287364	GESTION	G46133
B46456125	ASCENSORES TRAVER CULLERA SL	PROPUESTA LIQUIDACION DE RECARGO -	0699081735073	GESTION	G46237
A46303293	ASCENSORES TRAVER SA	NOTIFICACION DE BAJA PROVISIONAL	0599069285604	GESTION	G46133
B12369997	ASECO TROTTA SL	LIQ. EN EJECUTIVA A1213805506038873 -	0699079885708	RECAUDACION	R12138
B53514030	ASEMOBIDOM SL	LIQ.PROV.IVA 2004 CON EXPED.SANCIONADOR-	0699089270614	GESTION	G03009
21470796C	ASENCIO SANCHEZ ANTONIO JOAQUIN	LIQ. EN EJECUTIVA A0306506506031550 -	0699097952180	RECAUDACION	R03065
21470796C	ASENCIO SANCHEZ ANTONIO JOAQUIN	LIQ. EN EJECUTIVA A0306506506007130 -	0699097952171	RECAUDACION	R03065
73367580H	ASENSI CHABRERA MANUEL	LIQ. EN EJECUTIVA A1213505506055018 -	0699079881142	RECAUDACION	R12135
73367580H	ASENSI CHABRERA MANUEL	RESOLUCION C/IMPOSICION SANCION G -	0699094967808	GESTION	G12135
25403551M	ASENSI VERDEVIO JOSE VICENTE	LIQ.PROVISIONAL IRPF 2002 -	0699083547864	GESTION	G46173
25403551M	ASENSI VERDEVIO JOSE VICENTE	NOTIFICACION AC.INI/T.AUD EXP.SANC -	0699026457058	GESTION	G46173
B53581153	ASEO DE ALQUILER Y SERVICE SL	LIQ. EN EJECUTIVA A0309905506047225 -	0699090296337	RECAUDACION	R03782
B92393628	ASESORAM.,REPRESENT.Y REVENTA SL.	NOTIFICACION AC.INI/T.AUD EXP.SANC -	0699085416443	GESTION	G12138
E97386015	ASESORES ACUSTICOS CB	REQUERIMIENTO MOD. 347-2005 -	0699083732233	GESTION	G46603
B96903406	ASESORES DE EDICIONES Y COMUNICACION S	LIQ. EN EJECUTIVA A4660305506067200 -	0699072835550	RECAUDACION	R46603
B96903406	ASESORES DE EDICIONES Y COMUNICACION S	EXIGENCIA REDUCCION PRACTICADA -	0699081127626	GESTION	G46603
B12686093	ASESORES INMOBILIARIOS DEL MEDITERRANE	LIQUID.PROVISIONAL P.CUENTA 2005-SANCIO-	0699094086625	GESTION	G12135
B12686093	ASESORES INMOBILIARIOS DEL MEDITERRANE	LIQUID.PROVISIONAL P.CUENTA 2005-SANCIO-	0699094086616	GESTION	G12135
B97009096	ASESORES INTER. FINANCIEROS MACON SLL	NOTIFICACION DE BAJA PROVISIONAL	0599069287162	GESTION	G46133
B96026075	ASESORIA LA ALBUFERA SL	LIQ. EN EJECUTIVA M1900506460023182 -	0699066452553	RECAUDACION	R46096
B53800298	ASIA PACIFIC SL	RESOLUCION C/IMPOSICION SANCION G -	0699094905831	GESTION	G03140
53204318M	ASINS PRIMO PAU	RESOLUCION C/IMPOSICION SANCION G -	0699086146091	GESTION	G46096
B97172373	ASISMAN-ARCO SL	PROPUESTA DE LIQUID. SOCIEDADES 2004 -	0699078248091	GESTION	G46603
B97101950	ASISTENCIA AUTO-NYD SL	RESOLUCION C/IMPOSICION SANCION G -	0699082722635	GESTION	G46096
X2217387A	ASLAM MOHAMMAD	NOTIFICACION AC.INI/T.AUD EXP.SANC -	0699085414921	GESTION	G12138
X2893471W	ASLAN FATIH	EXIGENCIA REDUCCION PRACTICADA -	0699081128203	GESTION	G46603
G12512620	ASOC CASTELLONENSE DE AEROBIC Y FITNES	LIQ. EN EJECUTIVA A1213805506036959 -	0699079892124	RECAUDACION	R12782
G53580114	ASOC DE CAPOEIRA NACAO ESPAñA	RESOLUCION C/IMPOSICION SANCION G -	0699092578076	GESTION	G12135
A46040663	ASOC DE EMPRESAS CONSTRUCTORAS GANDIA	NOTIFICACION DE BAJA PROVISIONAL	0599069286585	GESTION	G46133
G97308134	ASOC GITANAS UNIDAS AVANZADO	PROPUESTA LIQ. PROV. S.C.G.I. MOD 190 -	0699096050199	GESTION	G46017
G96748835	ASOC L ODISSEA TEATRE	NOTIFICACION AC.INI/T.AUD EXP.SANC -	0699092302389	GESTION	G46237
G96536669	ASOC PENYA L EMPASTRE	NOTIFICACION AC.INI/T.AUD EXP.SANC -	0699092301848	GESTION	G46237
G12466090	ASOC URBANISTICA POLIGONO III, RESTO D	EXIGENCIA REDUCCION PRACTICADA -	0699083793833	GESTION	G12135
G96269659	ASOC VALENCIANA DE AMIGOS DEL TEATRO	EXIGENCIA REDUCCION PRACTICADA -	0699081135867	GESTION	G46603
G97221436	ASOC VIVE VALEKE	CARTA DE REQUERIMIENTO -	0699093089640	GESTION	G46161
B53393716	ASOCIADOS MEDIAL 2000 SL	LIQ. PROV. CON EXP.SANCIONADOR. -	0699096674182	GESTION	G46603
B53715116	ASPARTIC SL	NOTIFICACION DE BAJA PROVISIONAL	0699083603130	GESTION	G03009
G12644662	ASS.CULT.GASTRONOMICA,ETN.I ESP.EL BOC	REQUERIMIENTO DE DATOS MOD.390-2005 -	0699090156444	GESTION	G12135
G12644662	ASS.CULT.GASTRONOMICA,ETN.I ESP.EL BOC	NOTIFICACION AC.INI/T.AUD EXP.SANC -	0699090820909	GESTION	G12135
G12644662	ASS.CULT.GASTRONOMICA,ETN.I ESP.EL BOC	NOTIFICACION AC.INI/T.AUD EXP.SANC -	0699090820918	GESTION	G12135
X2177199L	ASSALHI JILALI	RESOLUCION C/IMPOSICION SANCION G -	0699082681733	GESTION	G30024
X3371920M	ASSI MOHAMMAD ABBAS	LIQ. EN EJECUTIVA A4660306566000987 -	0699066617910	RECAUDACION	R46603
B96699368	ASSIS I MERLI SL	NOTIFICACION AC.INI/T.AUD EXP.SANC -	0699085589730	GESTION	G46603
B96400890	ASTECOL INSTALACIONES SL	PROPUESTA LIQ. PROV. S.C.G.I. MOD 180 -	0699076001772	GESTION	G46096
B96400890	ASTECOL INSTALACIONES SL	REQUERIMIENTO MOD. 347-2005 -	0699077564570	GESTION	G46096
E12521068	ASTELCAS CB	RESOLUCION C/IMPOSICION SANCION G -	0699094970520	GESTION	G12135
A46108759	ASTILLERO DE DEMOLICION NAVAL SA	NOTIFICACION DE BAJA PROVISIONAL	0599069286850	GESTION	G46133
B97310999	ATALANTA A VIAJAR QUE SON DOS DIAS SLL	APL./FRACC.:460640315005L -	0699057507198	RECAUDACION	R46601
E97305585	ATENEA CB	RESOLUCION C/IMPOSICION SANCION G -	0699091347973	GESTION	G46215
E97305585	ATENEA CB	NOTIFICACION AC.INI/T.AUD EXP.SANC -	0699092301462	GESTION	G46215
X4496306J	ATKINSON STEPHEN ROBERT	PROPUESTA DE LIQUIDACION IRPF 2004 -	0699093543665	GESTION	G46149
B97059190	ATOMIC SPAIN SL	REQ. A NO DECLARANTES POR IMPUESTO DE SO	0699027339368	GESTION	G46133
B97263974	AUDIO AND ACOUSTIC RESEARCH SL	RESOLUCION C/IMPOSICION SANCION G -	0699080446744	GESTION	G46600
B97263974	AUDIO AND ACOUSTIC RESEARCH SL	PROPUESTA LIQ. PROV. S.C.G.I. MOD 190 -	0699070434232	GESTION	G46096
B97263974	AUDIO AND ACOUSTIC RESEARCH SL	NOTIFICACION AC.INI/T.AUD EXP.SANC -	0699085588539	GESTION	G46096
B12543344	AUGUSTA, CREACIONES EN CERAMICA SL	EXIGENCIA REDUCCION PRACTICADA -	0699083792880	GESTION	G12135
B12543344	AUGUSTA, CREACIONES EN CERAMICA SL	EXIGENCIA REDUCCION PRACTICADA -	0699083792870	GESTION	G12135
B12543344	AUGUSTA, CREACIONES EN CERAMICA SL	EXIGENCIA REDUCCION PRACTICADA -	0699083792861	GESTION	G12135
B12543344	AUGUSTA, CREACIONES EN CERAMICA SL	RESOLUCION C/IMPOSICION SANCION G -	0699094970558	GESTION	G12135
A96640388	AUREST SAL	LIQ. EN EJECUTIVA A4616105506038610 -	0699072819784	RECAUDACION	R46161
B53242137	AUROCONSTRUCCION ARLOS SL	REQ. A NO DECLARANTES POR IMPUESTO DE SO	0699075412053	GESTION	G03065
A46058178	AUTO ACCESORIO BAYREN SA	NOTIFICACION DE BAJA PROVISIONAL	0599069285530	GESTION	G46133
B46136578	AUTO ESCUELA MARCOS SL	NOTIFICACION DE BAJA PROVISIONAL	0599069285806	GESTION	G46133
B97252308	AUTO GABINES SL	NOTIFICACION AC.INI/T.AUD EXP.SANC -	0699092299859	GESTION	G46215
B97252308	AUTO GABINES SL	NOTIFICACION AC.INI/T.AUD EXP.SANC -	0699092299840	GESTION	G46215
F46280038	AUTO NIMES SDAD COOP LTDA	NOTIFICACION DE BAJA PROVISIONAL	0599069286080	GESTION	G46133
B12429544	AUTO-SUMINISTROS POZA, SL	LIQ. EN EJECUTIVA A1213805506033076 -	0699079883728	RECAUDACION	R12138

B12429544	AUTO-SUMINISTROS POZA, SL	LIQ. EN EJECUTIVA A1213805506033087 -	0699079883737	RECAUDACION	R12138
B53289005	AUTO S PIERRE SL	LIQ. EN EJECUTIVA A0303105506014828 -	0699072555820	RECAUDACION	R03782
B03897139	AUTOBUSES LA CONTESTANA SL	LIQ. EN EJECUTIVA A0300905506019734 -	0699072537542	RECAUDACION	R03009
B03897139	AUTOBUSES LA CONTESTANA SL	LIQ. EN EJECUTIVA A0300905506016159 -	0699072537533	RECAUDACION	R03009
B03897139	AUTOBUSES LA CONTESTANA SL	EXIGENCIA REDUCCION PRACTICADA -	0699083753198	GESTION	G03009
B03897139	AUTOBUSES LA CONTESTANA SL	EXIGENCIA REDUCCION PRACTICADA -	0699083753207	GESTION	G03009
B96616354	AUTOCARES GENESIS SL	EXIGENCIA REDUCCION PRACTICADA -	0699081136839	GESTION	G46603
B12518429	AUTODESCARGAS VENAN SL	EXIGENCIA REDUCCION PRACTICADA -	0699083794879	GESTION	G12135
B96392469	AUTOESCUELAS M.N.V. SL	EXIGENCIA REDUCCION PRACTICADA -	0699083911450	GESTION	G46096
B96392469	AUTOESCUELAS M.N.V. SL	EXIGENCIA REDUCCION PRACTICADA -	0699083911441	GESTION	G46096
B53306197	AUTOGESTION GUILL SL	NOTIFICACION DE BAJA PROVISIONAL	0699087673259	GESTION	G03065
B97337919	AUTOKEMAL SL	NOTIFICACION DILIGENCIA EMBARGO	0619385800367	RECAUDACION	R46601
B46190021	AUTOMAS SL	NOTIFICACION DE BAJA PROVISIONAL	0599069287813	GESTION	G46133
B03424108	AUTOMATICOS PEREZ, SL	REQ. A NO DECLARANTES POR IMPUESTO DE SO	0699093183222	GESTION	G03066
B12336780	AUTOMECANICA NARRO-VALLE SL	NOTIFICACION AC.INI/T.AUD EXP.SANC -	0699085417653	GESTION	G12138
B12499505	AUTOMECANICA QUINO SL	LIQ. EN EJECUTIVA A1213805506037025 -	0699079892097	RECAUDACION	R12782
B12499505	AUTOMECANICA QUINO SL	LIQ. EN EJECUTIVA A1213805506037014 -	0699079892088	RECAUDACION	R12782
B12499505	AUTOMECANICA QUINO SL	LIQ. EN EJECUTIVA A1213805506037003 -	0699079892079	RECAUDACION	R12782
B96134341	AUTOMOBILS E JUAN SL	NOTIFICACION AC.INI/T.AUD EXP.SANC -	0699085588108	GESTION	G46096
B96835830	AUTOMOCION JUMASA 2000 SLL	LIQ. EN EJECUTIVA A4616106236000480 -	0699066456990	RECAUDACION	R46161
B12424446	AUTOMOCION MONTAÑES SL	NOTIFICACION AC.INI/T.AUD EXP.SANC -	0699085415572	GESTION	G12138
A46044087	AUTOMOCION REQUENENSE SA	NOTIFICACION AC.INI/T.AUD EXP.SANC -	0699092299510	GESTION	G46215
A12030268	AUTOMOVILES CARDONA SA	LIQ. EN EJECUTIVA A1213805506037036 -	0699079884754	RECAUDACION	R12138
B96369038	AUTOMOVILES CORPI SL	NOTIFICACION AC.INI/T.AUD EXP.SANC -	0699085584963	GESTION	G46096
B03838091	AUTOMOVILES DANCAR SL	NOTIFICACION DE BAJA PROVISIONAL	0699087395985	GESTION	G03065
B97100275	AUTONOU 2001 SL LABORAL	NOTIFICACION DE BAJA PROVISIONAL	0599069287227	GESTION	G46133
B03976891	AUTOS LIDON SL	LIQ. EN EJECUTIVA C1700006030049107 -	0699079383264	RECAUDACION	R03065
B53401097	AUTOS MARI CARMEN SL	NOTIFICACION DE BAJA PROVISIONAL	0699087395801	GESTION	G03065
B96508379	AUTOS VILLALONGA SL	NOTIFICACION DE BAJA PROVISIONAL	0599069287483	GESTION	G46133
B12696746	AUTOSAND 2005, SL	NOTIFICACION AC.INI/T.AUD EXP.SANC -	0699085418396	GESTION	G12138
B53966479	AUTOSELECCION MULTIMARCA SL UNIPERSONA	REQUERIMIENTO MOD. 347-2005 -	0699085304050	GESTION	G03065
B53679486	AUTOWEB, SL	APL./FRACC.:030640309563F -	0699091803135	RECAUDACION	R03065
B53263109	AUXILIAR DEL CALZADO ROSAMAR SL	NOTIFICACION DE BAJA PROVISIONAL	0699087673753	GESTION	G03065
B53788923	AVENIDA LIBERTAD 7 EXCLUSIVAS SL	REQUERIMIENTO MOD. 347-2005 -	0699085303940	GESTION	G03065
B97401764	AVES UTIEL SRL	REQUERIMIENTO GESTION PLANES ACTUACION.-	0699076618212	GESTION	G46215
B97060891	AVIñO ILUMINACION SL	EXIGENCIA REDUCCION PRACTICADA -	0699077674762	GESTION	G46600
B12504627	AVILA PERSONAT SL	NOTIFICACION AC.INI/T.AUD EXP.SANC -	0699085421577	GESTION	G12600
B46196259	AVIPE SL	NOTIFICACION DE BAJA PROVISIONAL	0599069285860	GESTION	G46133
B12575585	AVOLE PRESTIK SL	RESOLUCION C/IMPOSICION SANCION G -	0699094970695	GESTION	G12135
X3211853H	AVRAM ANTONIU IANCU	NOTIFICACION DE LA DILIGENCIA DE EMBARGO	0699073972795	RECAUDACION	R03782
B97333967	AVVINCENTE SL	RESOLUCION C/IMPOSICION SANCION G -	0699082725091	GESTION	G46096
B97333967	AVVINCENTE SL	RESOLUCION C/IMPOSICION SANCION G -	0699082725082	GESTION	G46096
B38499539	AYA INFORMATICA GESTION SL	PROPUESTA LIQ. PROV. S.C.G.I. MOD 180 -	0699096049878	GESTION	G46017
X0316641T	AYARI MOHAMED LOTFI BEN ALI	EXIGENCIA REDUCCION PRACTICADA -	0699083910910	GESTION	G46096
X0316641T	AYARI MOHAMED LOTFI BEN ALI	EXIGENCIA REDUCCION PRACTICADA -	0699083910900	GESTION	G46096
B53136834	AYELO GONZALEZ, SL	NOTIFICACION DE BAJA PROVISIONAL	0699088812400	GESTION	G03140
B97108138	AYEMIGUA SL	APL./FRACC.:460640317047Z -	0699067697964	RECAUDACION	R46603
B12434106	AZAHAR EXPRES SL	EXIGENCIA REDUCCION PRACTICADA -	0699083792495	GESTION	G12135
A46081246	AZAHAR SA	LIQUIDACION DE RECARGO -	0699041479098	GESTION	G46133
A46081246	AZAHAR SA	TRAMITE DE AUDIENCIA -	0699074877792	GESTION	G46133
A46081246	AZAHAR SA	REQUERIMIENTO MOD. 190-2005 -	0699048022392	GESTION	G46133
B96872239	AZALEA SOFT SL	REQUERIMIENTO MOD. 347-2005 -	0699083731390	GESTION	G46603
B46144085	AZAR ELECTRO SL	NOTIFICACION DE BAJA PROVISIONAL	0599094425536	GESTION	G46133
B96930441	AZBO TURMAN SERVICIOS SL	EXIGENCIA REDUCCION PRACTICADA -	0699081135207	GESTION	G46603
22578514N	AZNAR ASENSI JOSE VICENTE	LIQ. EN EJECUTIVA A4609606536007825 -	0699072815191	RECAUDACION	R46096
33451302X	AZNAR MIQUEL CONSUELO	LIQ.PROVISIONAL IRPF CON EXPED.SANCIONA-	0699075033397	GESTION	G46096
21994575C	AZNAR RODRIGUEZ ANTONIO	RESOLUCION C/IMPOSICION SANCION G -	0699096954325	GESTION	G03065
38113969W	AZNAR VALLES YOLANDA	EXIGENCIA REDUCCION PRACTICADA -	0699083790652	GESTION	G12135
38113969W	AZNAR VALLES YOLANDA	RESOLUCION C/IMPOSICION SANCION G -	0699088498625	GESTION	G12135
38113969W	AZNAR VALLES YOLANDA	EXIGENCIA REDUCCION PRACTICADA -	0699083790643	GESTION	G12135
B96373964	AZUALZI SL	REQUERIMIENTO DE DATOS MOD.390-2004 -	0699067019228	GESTION	G46600
B12545125	AZULCOM 2000 SL	LIQ. EN EJECUTIVA A1260005506082763 -	0699079891812	RECAUDACION	R12782
B46225637	AZULDECOR SL	NOTIFICACION DE BAJA PROVISIONAL	0599069285889	GESTION	G46133
B46246450	AZULEJOS CONDEC SL	NOTIFICACION DE BAJA PROVISIONAL	0599094426636	GESTION	G46133
B97430946	AZULEJOS RIBERA SLL	CARTA DE REQUERIMIENTO -	0699093088384	GESTION	G46147
E12438685	AZULEJOS Y GRES M.D. CB	RESOLUCION C/IMPOSICION SANCION G -	0699092577250	GESTION	G12135
E12438685	AZULEJOS Y GRES M.D. CB	RESOLUCION C/IMPOSICION SANCION G -	0699092577241	GESTION	G12135
X2414129A	AZZOUZI, HALIMA	NOTIFICACION AC.INI/T.AUD EXP.SANC -	0699087700593	GESTION	G03099
B46385183	B G TRADE SL	NOTIFICACION DE BAJA PROVISIONAL	0599069286300	GESTION	G46133
B97221055	B K COMERCIO TEXTIL SL	LIQ. EN EJECUTIVA A4613305236000440 -	0699078924418	RECAUDACION	R46782
B53541074	B.K. ZAPATOS SL	NOTIFICACION DE BAJA PROVISIONAL	0699087400284	GESTION	G03065
B53403812	BA DEVELOPEMENT SL	LIQ. EN EJECUTIVA A0303105506008624 -	0699072555097	RECAUDACION	R03782
A46622783	BAñOS DEL MAR PITIUSO SA	NOTIFICACION DE LA DILIGENCIA DE EMBARGO	0699077259238	RECAUDACION	R46603
A46622783	BAñOS DEL MAR PITIUSO SA	PROPUESTA DE LIQUID. SOCIEDADES 2004 -	0699096034670	GESTION	G46603
78547601W	BAÑO ELVIRA VIRGINIA	NOTIFICACION DE LA DILIGENCIA DE EMBARGO	0699073974665	RECAUDACION	R03782
28923847J	BAÑUELOS ALVAREZ JUAN DOMINGO	PROPUESTA LIQUIDACION DE RECARGO -	0699093379251	GESTION	G46161
B12553756	BABALA VALL D UXO SL	EXIGENCIA REDUCCION PRACTICADA -	0699083795016	GESTION	G12135
B12553756	BABALA VALL D UXO SL	RESOLUCION C/IMPOSICION SANCION G -	0699092579661	GESTION	G12135
52205594X	BACA SANCHEZ CARMEN	RESOLUCION C/IMPOSICION SANCION G -	0699092578094	GESTION	G12135
X4951567N	BACHIRI HAYAT	APL./FRACC.:030640307658B -	0699077139640	RECAUDACION	R03782
B53866331	BACK TO BASIC, SL	LIQ. EN EJECUTIVA A0314005506006049 -	0699072555582	RECAUDACION	R03782
B53866331	BACK TO BASIC, SL	LIQ. EN EJECUTIVA A0314005506006038 -	0699072555573	RECAUDACION	R03782
B53457693	BAGS EXPERIMENTA SL	21627692X REQUERIMIENTO DE SUELDOS	0699073854590	RECAUDACION	R03782
B54000427	BAGUA PA KUA 49 SL	46754338F REQUERIMIENTO DE SUELDOS	0699073853380	RECAUDACION	R03782
B46023719	BAHERMA SL	NOTIFICACION DE BAJA PROVISIONAL	0599069286549	GESTION	G46133
48303020F	BAIDAL ALHAMBRA JOSE ANGEL	NOTIFICACION DE LA DILIGENCIA DE EMBARGO	0699073975480	RECAUDACION	R03782
21443279B	BAIDAL LLORENS FRANCISCA	NOTIFICACION DE LA DILIGENCIA DE EMBARGO	0699073975352	RECAUDACION	R03782
24864609E	BAIDAL LLORENS JOSE	PROPUESTA DE LIQUIDACION IRPF 2004 -	0699088765420	GESTION	G03031
22142821P	BAIDEZ RICHART JOAQUIN JOSE	NOTIFICACION AC.INI/T.AUD EXP.SANC -	0699094603589	GESTION	G03140
48627101H	BAILE OLIVER FRANCISCO JAVIER	NOTIFICACION DE LA DILIGENCIA DE EMBARGO	0699073958513	RECAUDACION	R03782
B97365845	BAILEMANIA SL	APL./FRACC.:460640315152M -	0699067693591	RECAUDACION	R46601
B53410981	BAINACAL SL	LIQ. EN EJECUTIVA A0306505506069730 -	0699090294301	RECAUDACION	R03782
25385641N	BAIXAULI REIG VICENTE ANTONIO	REQUERIMIENTO MOD. 347-2005 -	0699083731977	GESTION	G46603
24383719Q	BAIXAULI SANFELIX MARIA ELENA	RESOLUCION C/IMPOSICION SANCION G -	0699082724560	GESTION	G46096
18901590Y	BALAGUER AMAT CARMEN	LIQ. EN EJECUTIVA A1260005506116082 -	0699079886624	RECAUDACION	R12600
73347530R	BALAGUER CHERTA JOAQUINA	NOTIFICACION AC.INI/T.AUD EXP.SANC -	0699085416829	GESTION	G12138
52791139K	BALAGUER MIRO PASCUAL	REQUERIMIENTO MOD. 347-2005 -	0699094592479	GESTION	G12135
19331825A	BALAGUER ROIG MANUEL	NOTIFICACION INTERESES DE DEMORA -	0699058591477	RECAUDACION	R46603
19331825A	BALAGUER ROIG MANUEL	NOTIFICACION INTERESES DE DEMORA -	0699058591468	RECAUDACION	R46603
X2528614V	BALAHCENE DJAMEL	NOTIFICACION DE LA DILIGENCIA DE EMBARGO	0699073974097	RECAUDACION	R03782
X2081534B	BALALA YOUSSEF	RESOLUCION C/IMPOSICION SANCION G -	0699086043966	GESTION	G03009
X3718913C	BALANTA CASTILLO ANTONIO JAVIER	PROPUESTA DE LIQUIDACION IRPF 2005 -	0699094528385	GESTION	G03031
21627005J	BALART MALLOL FRANCISCO JAVIER	LIQ. EN EJECUTIVA K1610106114883805 -	0699078391962	RECAUDACION	R03009
B53175410	BALASTEGUI SL	NOTIFICACION DE BAJA PROVISIONAL	0699087673149	GESTION	G03065
45633923Z	BALASTEGUI VELASCO RAQUEL	PROPUESTA LIQ. PROV. S.C.G.I. MOD 180 -	0699093049289	GESTION	G46161
48531683G	BALDERAS BELMONTE REBECA	NOTIFICACION DE LA DILIGENCIA DE EMBARGO	0699073961501	RECAUDACION	R03782
29024101X	BALDO LLORET PEDRO	NOTIFICACION DE LA DILIGENCIA DE EMBARGO	0699073975380	RECAUDACION	R03782
B97282743	BALENCAR OBRAS Y CONTRATAS SL	REQUERIMIENTO DE DATOS MOD.390-2005 -	0699070374044	GESTION	G46096
33883958J	BALFAGON GONZALEZ ENRIQUE	LIQ. EN EJECUTIVA A1213505506055447 -	0699079915370	RECAUDACION	R12782
33883958J	BALFAGON GONZALEZ ENRIQUE	RESOLUCION C/IMPOSICION SANCION G -	0699094968156	GESTION	G12135
X6200662T	BALINSKI, JANUS PETER	LIQ. EN EJECUTIVA A4660206536006087 -	0699072834001	RECAUDACION	R46602
X6200662T	BALINSKI, JANUS PETER	LIQ. EN EJECUTIVA A4660206536006098 -	0699072834010	RECAUDACION	R46602
X6200662T	BALINSKI, JANUS PETER	CARTA DE REQUERIMIENTO -	0699093212922	GESTION	G46602
X4270100N	BALL DAVID ANTHONY	LIQ. EN EJECUTIVA C1700006030051780 -	0699079429950	RECAUDACION	R03782
B46133955	BALLESTAS BLAYET SL	NOTIFICACION DE BAJA PROVISIONAL	0599069285797	GESTION	G46133

A46343976	BALLESTAS DUCAL SAL	NOTIFICACION DE BAJA PROVISIONAL	0599069285650	GESTION	G46133
22570428E	BALLESTER ALACREU MARIA JOSE	PROPUESTA DE LIQUIDACION IRPF 2004 -	0699077465845	GESTION	G46096
19821003V	BALLESTER COLOMINA ANTONIO	NOTF. DILIG. EMBARGO DE SUELDOS Y SALARI	0619093400576	RECAUDACION	R46601
22535733B	BALLESTER GOMEZ FRANCISCO JAVIER	LIQ.PROVISIONAL IRPF CON EXPED.SANCIONA-	0699089286198	GESTION	G46603
22655696Y	BALLESTER HIGON MARIA PILAR	LIQ. EN EJECUTIVA C1700006460008648 -	0699054018117	RECAUDACION	R46161
22655696Y	BALLESTER HIGON MARIA PILAR	NOTIFICACION DE LA DILIGENCIA DE EMBARGO	0699051738751	RECAUDACION	R46161
73365990S	BALLESTER LOPEZ JUAN MANUEL	PROPUESTA DE LIQUIDACION IRPF 2005 -	0699094539917	GESTION	G12135
22524989P	BALLESTER MOCHOLI JOSE VICENTE	NOTIFICACION INTERESES DE DEMORA -	0699058591899	RECAUDACION	R46782
B53925624	BALMAN FASHION, SL	PROPUESTA DE LIQUIDACION IVA 2005 -	0699056017156	GESTION	G03099
21664521Q	BALSALOBRE LEON JOSE VICENTE	LIQ. EN EJECUTIVA A0300905560000408 -	0699072537423	RECAUDACION	R03009
B53287579	BAMBU GARDEN SL	LIQ. EN EJECUTIVA A0303104506023870 -	0699072538707	RECAUDACION	R03031
B12511564	BAN-SALSA, SL	LIQ. EN EJECUTIVA A1213805506038884 -	0699079892500	RECAUDACION	R12782
B12511564	BAN-SALSA, SL	LIQ. EN EJECUTIVA A1213805506029391 -	0699079892490	RECAUDACION	R12782
B96265012	BANCURVA SL	NOTIFICACION AC.INI/T.AUD EXP.SANC -	0699085584936	GESTION	G46096
B96265012	BANCURVA SL	REQUERIMIENTO MOD. 347-2005 -	0699079673600	GESTION	G46096
X2677850Y	BANGELS DANIEL STEPHANUS	NOTIFICACION DE LA DILIGENCIA DE EMBARGO	0699073964563	RECAUDACION	R03782
B46778817	BANQUETES Y CONVENCIONES SL	NOTIFICACION DE BAJA PROVISIONAL	0599094424472	GESTION	G46133
A46032660	BAPESOL SA	NOTIFICACION DE BAJA PROVISIONAL	0599069286558	GESTION	G46133
B12584975	BAR CAFETERIA TITA SL EN CONSTITUCION	RESOLUCION C/IMPOSICION SANCION G -	0699092578772	GESTION	G12135
B12584975	BAR CAFETERIA TITA SL EN CONSTITUCION	RESOLUCION C/IMPOSICION SANCION G -	0699094970722	GESTION	G12135
B12584975	BAR CAFETERIA TITA SL EN CONSTITUCION	RESOLUCION C/IMPOSICION SANCION G -	0699092578763	GESTION	G12135
B96478094	BAR CIFUENTES SL	LIQ. PROV. CON EXP.SANCIONADOR. -	0699069170049	GESTION	G46096
B96478094	BAR CIFUENTES SL	LIQ. PROV. CON EXP.SANCIONADOR. -	0699069170058	GESTION	G46096
B96478094	BAR CIFUENTES SL	TRAMITE DE AUDIENCIA -	0699070630656	GESTION	G46096
B12505491	BAR DO PITO, SL	LIQ. EN EJECUTIVA A1213805506017390 -	0699048191985	RECAUDACION	R12782
B97316178	BAR GARGAMEL SL	TRAMITE DE AUDIENCIA -	0699070630921	GESTION	G46096
B12471157	BAR LA COLOMA, SL	LIQ. EN EJECUTIVA A1213805506032680 -	0699079883113	RECAUDACION	R12138
B12471157	BAR LA COLOMA, SL	LIQ. EN EJECUTIVA A1213805506032691 -	0699079883122	RECAUDACION	R12138
B96382486	BAR LA MARJAL, SL	RESOLUCION C/IMPOSICION SANCION G -	0699080439035	GESTION	G46096
B96282090	BAR PELOTARI, SL	EXIGENCIA REDUCCION PRACTICADA -	0699094098359	GESTION	G46149
24390292B	BARAMBIO FUENTES ARRATE AINHOA	TRAMITE DE AUDIENCIA	0699075977581	GESTION	G46096
X1862439Z	BARANOVSKAIA SVETLANA	LIQ. EN EJECUTIVA C1700006030053111 -	0699079434726	RECAUDACION	R03782
B53630372	BARANSER SL	LIQ. EN EJECUTIVA C1700006030056400 -	0699090463409	RECAUDACION	R03782
B53630372	BARANSER SL	LIQ. EN EJECUTIVA C1700006030056390 -	0699090463390	RECAUDACION	R03782
B53630372	BARANSER SL	LIQ. EN EJECUTIVA C1700006030056389 -	0699090463380	RECAUDACION	R03782
18965529M	BARBA NAVARRO DOMINGO MANUEL	LIQ. EN EJECUTIVA A1260005506109141 -	0699079912034	RECAUDACION	R12782
18612483D	BARBERA PASCUAL MANUEL	PROPUESTA DE LIQUIDACION IRPF 2004 -	0699081579488	GESTION	G12135
22648708X	BARBERAN GIMENEZ MARIA DE LA PAZ	NOTIFICACION AC.INI/T.AUD EXP.SANC -	0699079839351	GESTION	G46603
21950001C	BARBERO TORO ELENA	LIQ. EN EJECUTIVA K1610106115447764 -	0699097952190	RECAUDACION	R03065
52945358W	BARBOSA BENAGES NELSON	RESOLUCION C/IMPOSICION SANCION G -	0699092578287	GESTION	G12135
B46188090	BARCHETA SL	NOTIFICACION DE BAJA PROVISIONAL	0599069285842	GESTION	G46133
43433502A	BARGALLO LOZANO, ISMAEL ALEJANDRO	LIQ.PROVISIONAL IRPF CON EXPED.SANCIONA-	0699088758225	GESTION	G08279
X3530448V	BARON MATEUS, WILSON	LIQ. EN EJECUTIVA A1213805506037080 -	0699079919092	RECAUDACION	R12782
X3530448V	BARON MATEUS, WILSON	NOTIFICACION AC.INI/T.AUD EXP.SANC -	0699085417781	GESTION	G12138
B97387468	BARONET NEGOCIOS SL	NOTIFICACION INTERESES DE DEMORA -	0699058591596	RECAUDACION	R46603
B97387468	BARONET NEGOCIOS SL	NOTIFICACION INTERESES DE DEMORA -	0699058591587	RECAUDACION	R46603
21612070M	BARRACHINA CARRASCO RAFAEL	RESOLUCION C/IMPOSICION SANCION G -	0699088440710	GESTION	G03009
37661776N	BARRAFON GIMENEZ MERCEDES	EXIGENCIA REDUCCION PRACTICADA -	0699083792284	GESTION	G12135
37661776N	BARRAFON GIMENEZ MERCEDES	RESOLUCION C/IMPOSICION SANCION G -	0699092578360	GESTION	G12135
53238198Y	BARRAGAN CORTES SARAY	NOTIFICACION DE LA DILIGENCIA DE EMBARGO	0699073959595	RECAUDACION	R03782
76605094Y	BARRAL GARCIA JULIA	LIQ. EN EJECUTIVA A1213806306000190 -	0699079885616	RECAUDACION	R12138
18986044G	BARRANCO TEJEDOR MIGUEL ANGEL	LIQ. EN EJECUTIVA K1610106114414259 -	0699079913336	RECAUDACION	R12782
20475372J	BARREDA PAEZ FRANCISCO	NOTIFICACION AC.INI/T.AUD EXP.SANC -	0699085416719	GESTION	G12138
20479833N	BARREDA PAEZ GERMAN	NOTIFICACION AC.INI/T.AUD EXP.SANC -	0699085416700	GESTION	G12138
18943137S	BARREDA PITARCH FRANCISCO	NOTIFICACION AC.INI/T.AUD EXP.SANC -	0699085416690	GESTION	G12138
21669671Z	BARRERO RECHE CAROLINA	REQUERIMIENTO DE DATOS MOD.100-2004 -	0699085964757	GESTION	G03009
20240737R	BARRIO INGELMO IGLESIAS, CESAR	NOTIFICACION AC.INI/T.AUD EXP.SANC -	0699076043563	GESTION	G12135
B12453098	BARRIOS DE BENICARLO, SL	NOTIFICACION AC.INI/T.AUD EXP.SANC -	0699085417891	GESTION	G12138
X1106269S	BARRIOS YOLANDA MABEL	NOTIFICACION DE LA DILIGENCIA DE EMBARG-	0699076244708	RECAUDACION	R03782
37825874M	BARROS CARRERA MANUEL	NOTIFICACION DE DILIGENCIA DE CTAS Y DE-	0699074675374	RECAUDACION	R03099
48368542W	BARROSO MARIN JOSE RICARDO	APL./FRACC.:030640307190A -	0699067647153	RECAUDACION	R03782
52734266G	BARRUFET MAS JOSE LUIS	EXIGENCIA REDUCCION PRACTICADA -	0699083793943	GESTION	G12135
48436366E	BARRUL MANZANO BENJAMIN	APL./FRACC.:460640317157D -	0699067698166	RECAUDACION	R46603
X6946653D	BARRY YOUNG	LIQ. EN EJECUTIVA A0309906536003746 -	0699072545958	RECAUDACION	R03099
19840497F	BARTHELEMY ARJONA ENRIQUE	RESOLUCION C/IMPOSICION SANCION G -	0699082723836	GESTION	G46096
21252419M	BARTOLL PLUVINS TERESA	LIQ. EN EJECUTIVA A4609605506018084 -	0699059167262	RECAUDACION	R46096
21252419M	BARTOLL PLUVINS TERESA	EXIGENCIA REDUCCION PRACTICADA -	0699072285139	GESTION	G46096
24386726X	BARTUAL DOMENECH IVAN	PROPUESTA LIQ. PROV. S.C.G.I. MOD 190 -	0699076607350	GESTION	G46096
X3002202N	BARZEVA TANIA GUERGUIEVA	LIQ. EN EJECUTIVA A0303105506023562 -	0699090271403	RECAUDACION	R03031
B96877162	BASALTO XXI SL	EXIGENCIA REDUCCION PRACTICADA -	0699081127617	GESTION	G46603
X3801582G	BASTAITS MARIE CHRISTINE ROSA	LIQ. EN EJECUTIVA C1700006030051384 -	0699079433240	RECAUDACION	R03782
B12550901	BATEMAT EUROPA SL	NOTIFICACION DE BAJA PROVISIONAL	0619086200645	GESTION	G12135
B12550901	BATEMAT EUROPA SL	EXIGENCIA REDUCCION PRACTICADA -	0699083794989	GESTION	G12135
X0736875R	BATSTONE DAVID JOHN	PROPUESTA DE LIQUIDACION IVA 2004 -	0699087336594	GESTION	G03099
B53653432	BAUCARU SL	PROPUESTA DE LIQUID. SOCIEDADES 2004 -	0699093579680	GESTION	G03031
B12558508	BAUMBACH & SCHICK, SL	LIQ. EN EJECUTIVA A1213805506038917 -	0699079892720	RECAUDACION	R12782
B12558508	BAUMBACH & SCHICK, SL	LIQ. EN EJECUTIVA A1213805506038906 -	0699079892710	RECAUDACION	R12782
B12558508	BAUMBACH & SCHICK, SL	LIQ. EN EJECUTIVA A1213805506038895 -	0699079892701	RECAUDACION	R12782
B12558508	BAUMBACH & SCHICK, SL	NOTIFICACION AC.INI/T.AUD EXP.SANC -	0699085418900	GESTION	G12138
B96673827	BAUNER GESTION DE SERVICIOS SL	EXIGENCIA REDUCCION PRACTICADA -	0699081126892	GESTION	G46603
48559596H	BAUTE ALEDO NIRA	NOTIFICACION DE LA DILIGENCIA DE EMBARGO	0699073969688	RECAUDACION	R03782
C46002200	BAUTISTA MARTINEZ Y COMPAÑIA SRC	NOTIFICACION DE BAJA PROVISIONAL	0599094426351	GESTION	G46133
C46002200	BAUTISTA MARTINEZ Y COMPAÑIA SRC	REQ. A NO DECLARANTES POR IMPUESTO DE SO	0499019254188	GESTION	G46133
B12603197	BAYARRI CIGARS SL	LIQ. EN EJECUTIVA A1213505506055854 -	0699079881573	RECAUDACION	R12135
B12603197	BAYARRI CIGARS SL	LIQ. EN EJECUTIVA A1213505506055876 -	0699079881591	RECAUDACION	R12135
B12603197	BAYARRI CIGARS SL	LIQ. EN EJECUTIVA A1213505506055865 -	0699079881582	RECAUDACION	R12135
B12603197	BAYARRI CIGARS SL	RESOLUCION C/IMPOSICION SANCION G -	0699094969229	GESTION	G12135
B12603197	BAYARRI CIGARS SL	RESOLUCION C/IMPOSICION SANCION G -	0699092577948	GESTION	G12135
X1298469G	BAYLISS STEWART ALAN	NOTIFICACION DE LA DILIGENCIA DE EMBARGO	0699048525413	RECAUDACION	R03099
X1298469G	BAYLISS STEWART ALAN	NOTIFICACION DE LA DILIGENCIA DE EMBARGO	0699048525404	RECAUDACION	R03099
18408504V	BAYO BUESO MARIA DOLORES	PROPUESTA LIQUIDACION DE RECARGO -	0699093379242	GESTION	G46161
22584482T	BAYO DOMINGO ANTONIO	LIQ. EN EJECUTIVA K1610106114939531 -	0699078915957	RECAUDACION	R46603
18638668C	BAYO MONZONIS JOSE	NOTIFICACION AC.INI/T.AUD EXP.SANC -	0699085412465	GESTION	G12135
07995859R	BAZ CALATAYUD JUAN	21647494D REQUERIMIENTO DE SUELDOS	0699073849045	RECAUDACION	R03782
74243489H	BAZAN MARTINEZ JOSE MANUEL	LIQ. EN EJECUTIVA K1610106115425093 -	0699097953116	RECAUDACION	R03065
B97011282	BEAUTIFUL STYLE SL	NOTIFICACION DE BAJA PROVISIONAL	0599069287676	GESTION	G46133
B97302244	BEBE CREATIVE SL	NOTIFICACION AC.INI/T.AUD EXP.SANC -	0699093356820	GESTION	G46215
B97302244	BEBE CREATIVE SL	RESOLUCION C/IMPOSICION SANCION G -	0699093690369	GESTION	G46215
B97302244	BEBE CREATIVE SL	RESOLUCION C/IMPOSICION SANCION G -	0699093690350	GESTION	G46215
X2409129V	BECKER EVA GABRIELE HILDEGARD ERNA	RESOLUCION C/IMPOSICION SANCION G -	0699050205333	GESTION	G03099
B53786273	BEDROCK & BREAKFAST, SL	LIQ. EN EJECUTIVA A0306605506011080 -	0699072543730	RECAUDACION	R03066
B53786273	BEDROCK & BREAKFAST, SL	LIQ. EN EJECUTIVA A0306605506011079 -	0699072543720	RECAUDACION	R03066
B12527727	BEER & COFFEE, SL	LIQ. EN EJECUTIVA A1213805506038972 -	0699079892610	RECAUDACION	R12782
B12527727	BEER & COFFEE, SL	LIQ. EN EJECUTIVA A1213805506038961 -	0699079892600	RECAUDACION	R12782
B12527727	BEER & COFFEE, SL	LIQ. EN EJECUTIVA A1213805506038950 -	0699079892591	RECAUDACION	R12782
B12527727	BEER & COFFEE, SL	LIQ. EN EJECUTIVA A1213805506038940 -	0699079892582	RECAUDACION	R12782
B12527727	BEER & COFFEE, SL	LIQ. EN EJECUTIVA A1213805506038939 -	0699079892573	RECAUDACION	R12782
B12527727	BEER & COFFEE, SL	LIQ. EN EJECUTIVA A1213805506038928 -	0699079892564	RECAUDACION	R12782
B12527727	BEER & COFFEE, SL	LIQ. EN EJECUTIVA A1213805506029402 -	0699079892555	RECAUDACION	R12782
B96841812	BEGAVAL ILUMINACION SL	REQUERIMIENTO MOD. 347-2005 -	0699094596190	GESTION	G46246
X3228784K	BEGHER, VIOREL OCTAVIAN	LIQ. EN EJECUTIVA C0900106080794360 -	0699066630964	RECAUDACION	R12782
B53633558	BEIGE ALICANTE 2001 SL	LIQ. EN EJECUTIVA A0360006526004928 -	0699090291387	RECAUDACION	R03782
37739844H	BEL OLIVELLA JOSE FRANCISCO	NOTIFICACION AC.INI/T.AUD EXP.SANC -	0699085418479	GESTION	G12138
B97216055	BELASRI-LOPEZ SL	EXIGENCIA REDUCCION PRACTICADA -	0699081128928	GESTION	G46603
22133410G	BELDA ABELLAN JOSE	LIQ. EN EJECUTIVA A0360006106001443 -	0699072550935	RECAUDACION	R03600

20694395F	BELDA BLEDA CONSUELO	LIQ.PROVISIONAL IRPF CON EXPED.SANCIONA-	0699088765182	GESTION	G46603
21596712B	BELDA MIRALLES DOLORES	NOTIFICACION AC.INI/T.AUD EXP.SANC -	0699079684206	GESTION	G03009
21596712B	BELDA MIRALLES DOLORES	NOTIFICACION AC.INI/T.AUD EXP.SANC -	0699085335905	GESTION	G03009
19467715D	BELDA NACHER ERNESTO IGNACIO	EXIGENCIA REDUCCION PRACTICADA -	0699081129148	GESTION	G46603
19467715D	BELDA NACHER ERNESTO IGNACIO	EXIGENCIA REDUCCION PRACTICADA -	0699081129139	GESTION	G46603
B03691896	BELDATRANS INTERNACIONAL, SL	NOTIFICACION DE BAJA PROVISIONAL	0699087400073	GESTION	G03065
52674602W	BELENCOSO GOMEZ FRANCISCO	LIQ. EN EJECUTIVA A4616105506034088 -	0699072819500	RECAUDACION	R46161
B46118519	BELFUR SL	NOTIFICACION DE BAJA PROVISIONAL	0599094426847	GESTION	G46133
X2820135J	BELGHITI MOHAMMED	NOTIFICACION DE LA DILIGENCIA DE EMBARGO	0699073964536	RECAUDACION	R03782
X5981025J	BELGHITI SAMIH	X3134081D REQUERIMIENTO DE SUELDOS	0699073853151	RECAUDACION	R03782
X3505900X	BELHORMA BOUKHOULKHAL	NOTIFICACION DE LA DILIGENCIA DE EMBARGO	0699076246706	RECAUDACION	R03782
B12288890	BELKET SL	LIQ. EN EJECUTIVA A1213805506038983 -	0699079885643	RECAUDACION	R12138
B96723408	BELL NEPTUNO SL	REQ. A NO DECLARANTES POR IMPUESTO DE SO	0699027338762	GESTION	G46133
E53930897	BELLA DONA CB	X4519276Y REQUERIMIENTO DE SUELDOS	0699073853739	RECAUDACION	R03782
B12497913	BELLA PEñISCOLA SL	NOTIFICACION AC.INI/T.AUD EXP.SANC -	0699085418863	GESTION	G12138
18929067K	BELLES LLORET CONCEPCION	NOTIFICACION AC.INI/T.AUD EXP.SANC -	0699085416874	GESTION	G12138
21996052W	BELLO CEVA ISABEL	NOTIFICACION DE LA DILIGENCIA DE EMBARGO	0699073967570	RECAUDACION	R03782
18927243Z	BELLO RODRIGUEZ, FERNANDO	RESOLUCION C/IMPOSICION SANCION G -	0699092577113	GESTION	G12135
45561937H	BELLOD BATRES MARIA DOLORES	LIQ. EN EJECUTIVA A0309905506045510 -	0699072933001	RECAUDACION	R03099
22563903Y	BELLOD YRISSARRI LUIS	EXIGENCIA REDUCCION PRACTICADA -	0699081128057	GESTION	G46603
53050011M	BELLVER FERNANDEZ AIDA MARIA	ANTICIPO DEDUCCION POR MATERNIDAD	0699083692909	GESTION	G46096
29166646R	BELLVER LLONGO FRANCISCO JAVIER	NOTIFICACION INTERESES DE DEMORA -	0699058591917	RECAUDACION	R46782
22686754Z	BELMAR PARDO FEDERICO	EXIGENCIA REDUCCION PRACTICADA -	0699094099926	GESTION	G46149
27455043N	BELMONTE GARCIA JUAN MARIA	REQUERIMIENTO DE DATOS MOD.100-2003 -	0699086391721	GESTION	G03031
27455043N	BELMONTE GARCIA JUAN MARIA	REQUERIMIENTO DE DATOS MOD.100-2002 -	0699086721703	GESTION	G03031
73363101R	BELMONTE GOMEZ ADELA	LIQ.PROVISIONAL IRPF CON EXPED.SANCIONA-	0699087618570	GESTION	G12135
B53213880	BELRU SL	NOTIFICACION DE BAJA PROVISIONAL	0699087674431	GESTION	G03065
X4878348W	BELTON RACHEL CLAIRE	NOTIFICACION DE LA DILIGENCIA DE EMBARGO	0699073964738	RECAUDACION	R03782
73393002W	BELTRAN COLLADO, JOSEP ORIOL	NOTIFICACION AC.INI/T.AUD EXP.SANC -	0699085415637	GESTION	G12138
73393002W	BELTRAN COLLADO, JOSEP ORIOL	NOTIFICACION AC.INI/T.AUD EXP.SANC -	0699085415628	GESTION	G12138
45563441G	BELTRAN PEREZ JUAN CARLOS	PROPUESTA DE LIQUIDACION IRPF 2004 -	0699087354350	GESTION	G03099
45563441G	BELTRAN PEREZ JUAN CARLOS	NOTIFICACION AC.INI/T.AUD EXP.SANC -	0699087702170	GESTION	G03099
48330629Q	BELTRAN PEREZ MIGUEL ANGEL	NOTIFICACION DE LA DILIGENCIA DE EMBARGO	0699073975581	RECAUDACION	R03782
24342168A	BELTRAN REQUENA AMPARO	ANTICIPO DEDUCCION POR MATERNIDAD	0699094074992	GESTION	G46161
21416616M	BELTRAN RUZAFA VICENTE	NOTIFICACION DE LA DILIGENCIA DE EMBARG-	0699065910098	RECAUDACION	R03782
21416616M	BELTRAN RUZAFA VICENTE	NOTIFICACION DE LA DILIGENCIA DE EMBARG-	0699065910089	RECAUDACION	R03782
X0242351T	BEN CHETRIT ANNIE EMILIE	X4215242D REQUERIMIENTO DE SUELDOS	0699073853050	RECAUDACION	R03782
53787123J	BEN HAMOU BOURASS, MARIAM	LIQ.PROVISIONAL IRPF 2004 -	0699090117843	GESTION	G12135
X3360172X	BENALI, MBAREZ	NOTIFICACION DE LA DILIGENCIA DE EMBARGO	0699073963344	RECAUDACION	R03782
X1497724X	BENARYM, MOHAMED	NOTIFICACION AC.INI/T.AUD EXP.SANC -	0699085415471	GESTION	G12138
B53680989	BENASSAU VERD SL EN CONSTITUCION	NOTIFICACION DE BAJA PROVISIONAL	0699083603277	GESTION	G03009
18626281F	BENAVENT ADRIAN JOSE	RESOLUCION EXPRESA IRPF 2004	0699092750309	GESTION	G12135
73530712B	BENEDICHO CARCELLER M AMPARO	RESOLUCION C/IMPOSICION SANCION G -	0699092577260	GESTION	G12135
22142240W	BENEITO RICO JUAN JOSE	NOTIFICACION DE LA DILIGENCIA DE EMBARGO	0699073977240	RECAUDACION	R03782
B12569216	BENEX, LOGISTICA Y SERVICIOS, SL	LIQ. EN EJECUTIVA A1213805506037168 -	0699079892198	RECAUDACION	R12782
25127880N	BENEYTO GARCIA VIRTUDES	PROPUESTA LIQUIDACION DE RECARGO -	0699090203515	GESTION	G03031
X5886654B	BENGHIAT MAURICIO ALFREDO	LIQ. EN EJECUTIVA C1700006030046236 -	0699079429327	RECAUDACION	R03782
B12516217	BENI-CARGO 2.000, SL	LIQ. EN EJECUTIVA A1213805506039005 -	0699079892528	RECAUDACION	R12782
B12516217	BENI-CARGO 2.000, SL	LIQ. EN EJECUTIVA A1213805506038994 -	0699079892519	RECAUDACION	R12782
B97085096	BENICAMELA 75 SL	REQUERIMIENTO DE DATOS MOD.200-2004 -	0699022141684	GESTION	G46133
A12039970	BENICARLO CENTRO SA	LIQ. EN EJECUTIVA A1213805506037179 -	0699079884763	RECAUDACION	R12138
B53512406	BENICON Y REFORMAS SL	REQUERIMIENTO MOD. 347-2005 -	0699091873975	GESTION	G03031
B53512406	BENICON Y REFORMAS SL	REQ. A NO DECLARANTES POR IMPUESTO DE SO	0699091873966	GESTION	G03031
B03296597	BENIDORM INVERSIONES SL	LIQ. EN EJECUTIVA A0306505506032704 -	0699072553721	RECAUDACION	R03782
21365641K	BENIMELI GUARINOS SARA	NOTIFICACION DE LA DILIGENCIA DE EMBARGO	0699073958055	RECAUDACION	R03782
E12555249	BENIPUNT, CB	LIQ. EN EJECUTIVA A1213805506037201 -	0699079892189	RECAUDACION	R12782
77104384N	BENITA RUEDA ELISA	APL./FRACC.:460640317920J -	0699073693945	RECAUDACION	R46601
12235585E	BENITO JIMENEZ CELEDONIO	RESOLUCION C/IMPOSICION SANCION G -	0699094968569	GESTION	G12135
X4200910Y	BENITO MIGUEL ANGEL	REQUERIMIENTO MOD. 190-2005 -	0699048023822	GESTION	G46133
19885649X	BENITO RONCERO ISABEL ANTONIA	ACUERDO COMPENSACION 460630300075W -	0699065815938	RECAUDACION	R46601
B96033295	BENIZUMO SL	NOTIFICACION DE BAJA PROVISIONAL	0599094426360	GESTION	G46133
X0742374A	BENKASEM MOHAMED	LIQUIDACION DE RECARGO -	0699087102670	GESTION	G12135
X0742374A	BENKASEM MOHAMED	LIQUIDACION DE RECARGO -	0699087102660	GESTION	G12135
X0742374A	BENKASEM MOHAMED	NOTIFICACION AC.INI/T.AUD EXP.SANC -	0699090821000	GESTION	G12135
X3397180B	BENKHLIFA AHMED	NOTIFICACION DE LA DILIGENCIA DE EMBARGO	0699077260778	RECAUDACION	R46782
48305062W	BENLLOCH DURA ANTONIO	LIQ.PROVISIONAL IRPF 2004 -	0699091490753	GESTION	G46149
X1181026E	BENNER INGEBORG ELISABETH	LIQ. EN EJECUTIVA A0360004506076688 -	0699078402513	RECAUDACION	R03099
B53583860	BENROJA CONSTRUCCIONES,S.L.	RESOLUCION C/IMPOSICION SANCION G -	0699088443790	GESTION	G03099
21498556L	BENTIVEGNA PEREZ CARLOS	LIQ. EN EJECUTIVA C1700006030054981 -	0699079426750	RECAUDACION	R03782
B97020622	BENVERD PROJECTE SL	LIQ. EN EJECUTIVA A4609605526007636 -	0679000571856	RECAUDACION	R46096
B97020622	BENVERD PROJECTE SL	LIQ. PROV. CON EXP.SANCIONADOR. -	0699069170020	GESTION	G46096
X5026713V	BENYASSINE EL HABIB	NOTIFICACION AC.INI/T.AUD EXP.SANC -	0699085417002	GESTION	G12138
B46214979	BERAMA SL	EXIGENCIA REDUCCION PRACTICADA -	0699081136188	GESTION	G46603
B46214979	BERAMA SL	EXIGENCIA REDUCCION PRACTICADA -	0699081136197	GESTION	G46603
21955346Y	BERBEGAL GALIANO MIGUEL	NOTIFICACION DE LA DILIGENCIA DE EMBARGO	0699073966350	RECAUDACION	R03782
19822191D	BERBEGAL PALAO PEDRO	NOTIFICACION DE LA DILIGENCIA DE EMBARGO	0699077259339	RECAUDACION	R46603
18932019Y	BERBIS TAURA JOSE	NOTIFICACION AC.INI/T.AUD EXP.SANC -	0699090819652	GESTION	G12135
52790765S	BERBIS TAURA PASCUAL	NOTIFICACION AC.INI/T.AUD EXP.SANC -	0699090819670	GESTION	G12135
45635956T	BERDEJO CAYUELA JOAQUINA	REQUERIMIENTO DE DATOS MOD.100-2004 -	0699067576084	GESTION	G46096
21360332W	BERENGUER SANCHIS FRANCISCO	PROPUESTA DE LIQUIDACION IRPF 2005 -	0699092730700	GESTION	G03031
B96797832	BERENGUER SOCE Y ASOCIADOS SL LABORAL	REQUERIMIENTO DE DATOS MOD.200-2004 -	0699084494735	GESTION	G46603
B97059489	BERGHOLD 2000 SL	PROPUESTA LIQ. PROV. S.C.G.I. MOD 180 -	0699093595163	GESTION	G46149
30438120N	BERGILLOS GUISADO EMILIA	APL./FRACC.:460640316840Z -	0699067687909	RECAUDACION	R46161
30438120N	BERGILLOS GUISADO EMILIA	APL./FRACC.:460640316839J -	0699067687890	RECAUDACION	R46161
X2346001R	BERKANI YOUCEF	RESOLUCION C/IMPOSICION SANCION G -	0699092579551	GESTION	G12135
X2346001R	BERKANI YOUCEF	RESOLUCION C/IMPOSICION SANCION G -	0699092579542	GESTION	G12135
52741603G	BERLANGA ROBERTO JUAN VICENTE	RESOLUCION C/IMPOSICION SANCION G -	0699093690479	GESTION	G46215
04608102Y	BERLANGA SALVADOR JUAN LUIS	EXIGENCIA REDUCCION PRACTICADA -	0699083910846	GESTION	G46096
B96922174	BERLINAS Y DERIVADOS SL	REQUERIMIENTO MOD. 190-2005 -	0699096043864	GESTION	G46017
22670861Z	BERMELL DALMAU FCO JOSE	RESOLUCION C/IMPOSICION SANCION G -	0699080446570	GESTION	G46600
29024956Z	BERMUDEZ CILLER MARIA ISABEL	PROPUESTA DE LIQUIDACION IRPF 2005 -	0699093820829	GESTION	G03031
X5398269P	BERMUDEZ PUERTO RUTH ERIKA	ANTICIPO DEDUCCION POR MATERNIDAD	0699093182297	GESTION	G03031
72519291S	BERNABE AMOROS FILOMENA	NOTIFICACION DE LA DILIGENCIA DE EMBARGO	0699073970705	RECAUDACION	R03782
21445338T	BERNABE DIAZ PEDRO GINES	LIQ. EN EJECUTIVA A0309906106000920 -	0699072544537	RECAUDACION	R03099
B53429601	BERNABE PARRES SL	LIQ. EN EJECUTIVA A0306505506074966 -	0699090295329	RECAUDACION	R03782
19243835B	BERNABEU ANTOLINO ANTONIO	EXIGENCIA REDUCCION PRACTICADA -	0699062764033	GESTION	G46173
21339670V	BERNABEU ASENSIO RAFAEL	LIQ. EN EJECUTIVA A0360005506058286 -	0699078407710	RECAUDACION	R03600
21298895K	BERNABEU BERNABEU JOSE ANTONIO	RESOLUCION C/IMPOSICION SANCION G -	0699088451619	GESTION	G03099
21620602G	BERNABEU BORNAY MANUEL	NOTIFICACION DE LA DILIGENCIA DE EMBARGO	0699073961557	RECAUDACION	R03782
21607033M	BERNABEU MIRO CONCEPCION	LIQ.PROVISIONAL IRPF CON EXPED.SANCIONA-	0699089281082	GESTION	G03009
43445506R	BERNAL ARANGUREN SONIA	LIQ. EN EJECUTIVA C0900106081182451 -	0699090487681	RECAUDACION	R03782
B12652913	BERNAL MOYA IMPORT CARS, SL	EXIGENCIA REDUCCION PRACTICADA -	0699083795171	GESTION	G12135
53237756R	BERNAL VARO FRANCISCO MIGUEL	NOTIFICACION DE LA DILIGENCIA DE EMBARGO	0699073978396	RECAUDACION	R03782
B46071742	BERNAR FRUITS SL	NOTIFICACION DE BAJA PROVISIONAL	0599094426131	GESTION	G46133
20245659R	BERNAT RAMIREZ CRISTINA	LIQ. EN EJECUTIVA K1610106114411311 -	0699079913940	RECAUDACION	R12782
18923247C	BERNAT TALAMANTES VICENTE	LIQ. EN EJECUTIVA A1213505506057966 -	0699072959136	RECAUDACION	R12135
18923247C	BERNAT TALAMANTES VICENTE	LIQ. EN EJECUTIVA A1213505506057955 -	0699072959127	RECAUDACION	R12135
18923247C	BERNAT TALAMANTES VICENTE	LIQ. EN EJECUTIVA A1213505506057944 -	0699072959118	RECAUDACION	R12135
18923247C	BERNAT TALAMANTES VICENTE	EXIGENCIA REDUCCION PRACTICADA -	0699083794118	GESTION	G12135
18923247C	BERNAT TALAMANTES VICENTE	EXIGENCIA REDUCCION PRACTICADA -	0699083794136	GESTION	G12135
18923247C	BERNAT TALAMANTES VICENTE	RESOLUCION C/IMPOSICION SANCION G -	0699092579331	GESTION	G12135
18923247C	BERNAT TALAMANTES VICENTE	EXIGENCIA REDUCCION PRACTICADA -	0699083794127	GESTION	G12135
37329744P	BERNIA BOU IRENE	LIQ. EN EJECUTIVA K1610106114409034 -	0699079915380	RECAUDACION	R12782
X2833922T	BERRADA EL BADAOUI SAMIR	NOTIFICACION DE LA DILIGENCIA DE EMBARGO	0699073970256	RECAUDACION	R03782
X2833922T	BERRADA EL BADAOUI SAMIR	NOTIFICACION DE LA DILIGENCIA DE EMBARGO	0699073970247	RECAUDACION	R03782

B03219334	BERTIE SL	LIQ. EN EJECUTIVA A0306505506069785 -	0699097954894	RECAUDACION	R03065
B97176861	BESES CARMONA SL	PROPUESTA LIQ. PROV. S.C.G.I. MOD 180 -	0699076001671	GESTION	G46096
B96960273	BEST TEXTIL SL	NOTIFICACION DE BAJA PROVISIONAL	0599094426993	GESTION	G46133
X3617383N	BETANCOURTH VALENCIA EYDER	NOTIFICACION DE LA DILIGENCIA DE EMBARGO	0699073964664	RECAUDACION	R03782
B97265482	BETON LA VALL SL	CARTA DE REQUERIMIENTO -	0699093089291	GESTION	G46147
22669410N	BETORET SENENT JOSE	LIQ. EN EJECUTIVA A4616106106001280 -	0699053796320	RECAUDACION	R46161
B03810710	BETTINI SL	NOTIFICACION DE BAJA PROVISIONAL	0699087674110	GESTION	G03065
B46152443	BEVISA SL	NOTIFICACION DE BAJA PROVISIONAL	0599069287804	GESTION	G46133
B53856514	BFS PAVIMENTS SL	RESOLUCION C/IMPOSICION SANCION G -	0699086044278	GESTION	G03009
B96227830	BIANCHI MUEBLES SL	REQUERIMIENTO GESTION PLANES ACTUACION.-	0699076007135	GESTION	G46096
B53423257	BIBI SPORTS INTERNATIONAL, SL	NOTIFICACION DE LA DILIGENCIA DE EMBARGO	0699073958569	RECAUDACION	R03782
F97405088	BICUERCA AGROPECUARIA COOP VALENCIANA	REQUERIMIENTO DE DATOS MOD.390-2005 -	0699082450073	GESTION	G46603
18913927S	BIEDMA LEON, JOAQUIN	LIQ.PROVISIONAL IRPF CON EXPED.SANCIONA-	0699075026604	GESTION	G46096
29167486J	BIELSA RUIZ MARIA AMPARO	PROPUESTA DE LIQUIDACION IRPF 2005 -	0699094552163	GESTION	G46246
E97303093	BIENES RAICES CB	APL./FRACC.:460640310082H -	0629000236636	RECAUDACION	R46602
B96983887	BIENVENIDA PASCUAL ALONSO SL	REQUERIMIENTO DE DATOS MOD.390-2005 -	0699096023642	GESTION	G46603
48533349Z	BIESERT MARTINEZ CHRISTIAN MANUEL	NOTIFICACION DE LA DILIGENCIA DE EMBARGO	0699073962684	RECAUDACION	R03782
B12565727	BIG BAGS DE LA PLANA SRL	RESOLUCION C/IMPOSICION SANCION G -	0699092577398	GESTION	G12135
B96645668	BIOLOGIA MEDICA SL	REQ. A NO DECLARANTES POR IMPUESTO DE SO	0699027339642	GESTION	G46133
B53121430	BISBAL ANDRES, SL	NOTIFICACION DE LA DILIGENCIA DE EMBARGO	0699073980953	RECAUDACION	R03782
22644761L	BISBAL RUIZ ANGEL ALBERTO	APL./FRACC.:460640314253A -	0699067699798	RECAUDACION	R46782
22644761L	BISBAL RUIZ ANGEL ALBERTO	LIQ.PROVISIONAL IVA 2004 -	0679000778371	GESTION	G46603
22644761L	BISBAL RUIZ ANGEL ALBERTO	PROPUESTA DE LIQUIDACION IRPF 2004 -	0699089990454	GESTION	G46603
20806387N	BISBAL SANCHEZ VICENTE	PROPUESTA DE LIQUIDACION IRPF 2005 -	0699095969367	GESTION	G46017
B53615035	BISCAY INVIERTE, SL	LIQ.PROV.IVA 2004 CON EXPED.SANCIONADOR-	0699093180216	GESTION	G03031
B97324560	BLACK ICE SYSTEMS SL	EXIGENCIA REDUCCION PRACTICADA -	0699081127130	GESTION	G46603
X1765187Y	BLACKBURN REGAN JAMES	LIQ. EN EJECUTIVA A0303106526003160 -	0699072539046	RECAUDACION	R03031
X1765187Y	BLACKBURN REGAN JAMES	LIQ. EN EJECUTIVA A0303106526003150 -	0699072539037	RECAUDACION	R03031
B53392015	BLACONVI SL	LIQ. EN EJECUTIVA A0306505506058565 -	0699090291780	RECAUDACION	R03782
B53392015	BLACONVI SL	LIQ. EN EJECUTIVA A0306505506058554 -	0699090291771	RECAUDACION	R03782
B83709394	BLANCANIEVES NEGOCIOS SL	REQUERIMIENTO DE DATOS MOD.390-2004 -	0699083552053	GESTION	G03009
74239055T	BLANCO AMOROS DANIEL	RESOLUCION C/IMPOSICION SANCION G -	0699096953326	GESTION	G03065
52738865A	BLANCO GRANERO MANUEL	NOTIFICACION DE LA DILIGENCIA DE EMBARGO	0699066789878	RECAUDACION	R46161
21626899E	BLANES SASTRE JORGE	LIQ.PROVISIONAL IRPF CON EXPED.SANCIONA-	0699091198730	GESTION	G03009
24310995H	BLANES TORTAJADA JUAN MANUEL	EXIGENCIA REDUCCION PRACTICADA -	0699094100521	GESTION	G46149
20394452F	BLANQUER GIMENEZ CONSUELO	CARTA DE REQUERIMIENTO -	0699093088458	GESTION	G46147
B12499984	BLAPINE S.L.L.	NOTIFICACION AC.INI/T.AUD EXP.SANC -	0699090819836	GESTION	G12135
53362577R	BLAS ORTIZ JAVIER	REQUERIMIENTO DE DATOS MOD.100-2005 -	0699094574603	GESTION	G46246
24315551C	BLASCO ALFONSO JUAN RAMON	LIQ. EN EJECUTIVA A4616105530026815 -	0699066456798	RECAUDACION	R46161
24315551C	BLASCO ALFONSO JUAN RAMON	LIQ. EN EJECUTIVA A4616105530026815 -	0699066456789	RECAUDACION	R46161
24315551C	BLASCO ALFONSO JUAN RAMON	LIQ. EN EJECUTIVA A4616105530026815 -	0699066456770	RECAUDACION	R46161
21554226Y	BLASCO BAÑULS JULIO	NOTIFICACION DE LA DILIGENCIA DE EMBARGO	0699073980852	RECAUDACION	R03782
21956809C	BLASCO BLASCO ANTONIO	LIQ. EN EJECUTIVA A0306505506043760 -	0699072542319	RECAUDACION	R03065
53098058M	BLASCO MARTINEZ GLORIA	PROPUESTA DE LIQUIDACION IRPF 2005 -	0699094549990	GESTION	G46246
52771003X	BLASCO SANCHEZ JOAQUIN	NOTIFICACION DE LA DILIGENCIA DE EMBARGO	0699073962363	RECAUDACION	R03782
B46002713	BLASCO Y SANJUAN SL	NOTIFICACION DE BAJA PROVISIONAL	0599094427580	GESTION	G46133
15182138E	BLAZQUEZ PEREZ JUSTA	LIQUIDACION DE RECARGO -	0699077675523	GESTION	G03031
53208820E	BLAZQUEZ SORIANO EMILIO	RESOLUCION C/IMPOSICION SANCION G -	0699082724918	GESTION	G46096
19845258F	BLAZQUEZ VALDIVIESO MARIA AMPARO	APL./FRACC.:460640314480T -	0699067697771	RECAUDACION	R46603
X4760234Q	BLOT OLIVIA CECILE	LIQ. EN EJECUTIVA C0900106081003866 -	0699090487360	RECAUDACION	R03782
X2898549C	BOARD CATHERINE MARY	EXIGENCIA REDUCCION PRACTICADA -	0699087043242	GESTION	G46603
E12539722	BOCA-MAX CB	LIQ. EN EJECUTIVA A1260005506082774 -	0699079891794	RECAUDACION	R12782
X5034508S	BOCANET MARIUS FLORIAN	PROPUESTA DE LIQUIDACION IRPF 2005 -	0699094840042	GESTION	G03031
N0661047A	BODAS SRL	EXIGENCIA REDUCCION PRACTICADA -	0699083793925	GESTION	G12135
18627084M	BODI CAPELLA VICENTA	RESOLUCION C/IMPOSICION SANCION G -	0699088498881	GESTION	G12135
B46733044	BOGAR 1 PROMOCIONES SL	NOTIFICACION DE BAJA PROVISIONAL	0599069286200	GESTION	G46133
B53501375	BOGART DECORACION, SL	LIQ. EN EJECUTIVA A0309905506044926 -	0699090292514	RECAUDACION	R03782
X1583863Z	BOGDANO SVETLANA	NOTIFICACION DE DILIGENCIA DE FONDOS INV	0619998200498	RECAUDACION	R46601
20039090H	BOHIGUES ALEMANY AINA ISABEL	NOTIFICACION AC.INI/T.AUD EXP.SANC -	0699039940766	GESTION	G46133
X4485462W	BOHN TONJA	EXIGENCIA REDUCCION PRACTICADA -	0699093182003	GESTION	G03031
22801395T	BOIX BERNAD ASUNCION	LIQ.PROVISIONAL IVA 2004 -	0699090719269	GESTION	G03065
44863793Q	BOIX BLASCO DAVID	NOTIFICACION AC.INI/T.AUD EXP.SANC -	0699085588227	GESTION	G46096
B53575676	BOJQUT SL UNIPERSONAL	LIQ. EN EJECUTIVA A0306505506046146 -	0699072554390	RECAUDACION	R03782
B53372686	BOLA GUAY SL	NOTIFICACION DE BAJA PROVISIONAL	0699087671609	GESTION	G03065
B53311247	BOLDIGAM, SL	RESOLUCION C/IMPOSICION SANCION G -	0699094905584	GESTION	G03140
B53311247	BOLDIGAM, SL	RESOLUCION C/IMPOSICION SANCION G -	0699094905575	GESTION	G03140
B53311247	BOLDIGAM, SL	RESOLUCION C/IMPOSICION SANCION G -	0699094905566	GESTION	G03140
B53311247	BOLDIGAM, SL	RESOLUCION C/IMPOSICION SANCION G -	0699094905557	GESTION	G03140
B97525760	BOLGONZA SRL	APL./FRACC.:460640316805W -	0699067695984	RECAUDACION	R46603
E97377188	BOLUFER Y MONTOLIO CB	REQUERIMIENTO DE DATOS MOD.390-2005 -	0699081610407	GESTION	G46237
E97377188	BOLUFER Y MONTOLIO CB	REQUERIMIENTO MOD. 347-2005 -	0699082494073	GESTION	G46237
B97176572	BOMBEOS LA RIBERA SL	NOTIFICACION AC.INI/T.AUD EXP.SANC -	0699084494149	GESTION	G46147
74170750M	BONAFOS SANCHEZ FERNANDO	NOTIFICACION DE LA DILIGENCIA DE EMBARGO	0699073964031	RECAUDACION	R03782
19431842Q	BONDIA SANMARTIN ONOFRE	APL./FRACC.:460640307158S -	0699067687853	RECAUDACION	R46161
73387310Z	BONET ALMAGRO CONSOLACION	NOTIFICACION AC.INI/T.AUD EXP.SANC -	0699085415270	GESTION	G12138
21920790L	BONET POMARES TERESA	NOTIFICACION DE LA DILIGENCIA DE EMBARGO	0699073958834	RECAUDACION	R03782
18912475N	BONIFAS NAVARRO JAIME	NOTIFICACION AC.INI/T.AUD EXP.SANC -	0699079731488	GESTION	G12135
48387010R	BONILLA CALVO FRANCISCO JAVIER	LIQ. EN EJECUTIVA A4616106416000211 -	0699047020384	RECAUDACION	R46782
32042415B	BONILLA DIAZ ANA MARIA	EXIGENCIA REDUCCION PRACTICADA -	0699083790863	GESTION	G12135
32042415B	BONILLA DIAZ ANA MARIA	EXIGENCIA REDUCCION PRACTICADA -	0699083790854	GESTION	G12135
32042415B	BONILLA DIAZ ANA MARIA	EXIGENCIA REDUCCION PRACTICADA -	0699083790845	GESTION	G12135
32042415B	BONILLA DIAZ ANA MARIA	EXIGENCIA REDUCCION PRACTICADA -	0699083790836	GESTION	G12135
32042415B	BONILLA DIAZ ANA MARIA	EXIGENCIA REDUCCION PRACTICADA -	0699083790827	GESTION	G12135
32042415B	BONILLA DIAZ ANA MARIA	EXIGENCIA REDUCCION PRACTICADA -	0699083790818	GESTION	G12135
B96929500	BONILLA Y RUIZ SL	LIQ. EN EJECUTIVA A4609606526000806 -	0699078893131	RECAUDACION	R46096
B96929500	BONILLA Y RUIZ SL	LIQ. EN EJECUTIVA A4609606526000795 -	0699078893122	RECAUDACION	R46096
B96929500	BONILLA Y RUIZ SL	LIQ. EN EJECUTIVA A4609606526000784 -	0699078893113	RECAUDACION	R46096
B97003131	BONITEX SL	EXIGENCIA REDUCCION PRACTICADA -	0699081135270	GESTION	G46603
B97003131	BONITEX SL	EXIGENCIA REDUCCION PRACTICADA -	0699081135261	GESTION	G46603
B97003131	BONITEX SL	EXIGENCIA REDUCCION PRACTICADA -	0699077674726	GESTION	G46600
A46116653	BONMART SA	LIQ. EN EJECUTIVA A4609605506033616 -	0699099938304	RECAUDACION	R46096
21931415H	BONMATI NADAL MARIA DOLORES	NOTIFICACION DE LA DILIGENCIA DE EMBARGO	0699073967120	RECAUDACION	R03782
15936941B	BONO ALONSO JESUS M	PROPUESTA LIQUIDACION DE RECARGO -	0699093370085	GESTION	G03031
20814331K	BONO BALAGUER SOFIA	PROPUESTA DE LIQUIDACION IRPF 2005 -	0699095969358	GESTION	G46017
20812166H	BONO BLASCO FRANCISCO JAVIER	PROPUESTA DE LIQUIDACION IRPF 2004 -	0699063829722	GESTION	G46096
20812166H	BONO BLASCO FRANCISCO JAVIER	CARTA DE REQUERIMIENTO -	0699078373877	GESTION	G46096
29160215X	BONO VICARIO RAFAEL	RESOLUCION C/IMPOSICION SANCION G -	0699091347827	GESTION	G46215
22537062Y	BONORA CEBRIAN, JOSE	LIQ. EN EJECUTIVA A4660305506057553 -	0699072840271	RECAUDACION	R46603
22537062Y	BONORA CEBRIAN, JOSE	EXIGENCIA REDUCCION PRACTICADA -	0699081136298	GESTION	G46603
19498983C	BONORA MARTINEZ ROBERTO	RESOLUCION C/IMPOSICION SANCION G -	0699095056430	GESTION	G46237
19490452E	BONORA NAVARRO LUIS	PROP. DE LIQUIDACION IRPF NO DECL. 2002-	0699089990757	GESTION	G46603
E97581789	BORA VALENCIA CB	PROPUESTA LIQ. PROV. S.C.G.I. MOD 180 -	0699076001608	GESTION	G46096
A96555602	BORDADOS CAMOR S.A.L.	LIQ. EN EJECUTIVA A4609605506008745 -	0699090354756	RECAUDACION	R46096
A96555602	BORDADOS CAMOR S.A.L.	NOTIFICACION AC.INI/T.AUD EXP.SANC -	0699085586009	GESTION	G46096
21419574L	BORDAJANDI MORENO JOSE MARIO	NOTIFICACION DE LA DILIGENCIA DE EMBARGO	0699073958742	RECAUDACION	R03782
73988429M	BORDES IVARS ALEJANDRO	PROPUESTA DE LIQUIDACION IRPF 2005 -	0699093546085	GESTION	G03031
74175426N	BORDONADO MOYA ANTONIO	RESOLUCION C/IMPOSICION SANCION G -	0699096950998	GESTION	G03065
22584206T	BORGOBELLO MARTI ROBERTO DAVID	APL./FRACC.:460640309382P -	0699067696929	RECAUDACION	R46603
22584206T	BORGOBELLO MARTI ROBERTO DAVID	APL./FRACC.:460640309425M -	0699067696938	RECAUDACION	R46603
18986269E	BORJA BORJA CONSUELO	LIQ. EN EJECUTIVA C1700006120011815 -	0699079940432	RECAUDACION	R12782
20106337J	BORJA FERRER ISABEL	NOTIFICACION AC.INI/T.AUD EXP.SANC -	0699090877714	GESTION	G46237
52730652R	BORJA GARCIA ANTONIO ANDRES	NOTIFICACION AC.INI/T.AUD EXP.SANC -	0699092301673	GESTION	G46237
19838863Y	BORONAT ASUNCION JOAQUIN	APL./FRACC.:460640314251R -	0699067700411	RECAUDACION	R46782
19178716M	BORREDA ORTIZ JOAQUIN	PROP. DE LIQUIDACION IRPF NO DECL. 2003-	0699082425653	GESTION	G46096
52607504H	BORREGO BELTRAN M CARMEN	ANTICIPO DEDUCCION POR MATERNIDAD	0599072039418	GESTION	G43157

32885217R	BORREGO SARMIENTO, ALVARO	LIQ.PROVISIONAL IVA 2004 -	0699055015624	GESTION	G03099
53095477T	BORREGUERO LAZARO MARIBEL	TRAMITE DE AUDIENCIA	0699075977316	GESTION	G46096
33465264B	BOSCA GONZALEZ SALVADOR	LIQUIDACION DE RECARGO -	0699084026676	GESTION	G46096
19767567X	BOSCA SANJUAN CARMEN	CARTA DE REQUERIMIENTO -	0699076205328	GESTION	G46603
29176647C	BOSCH LAFUENTE FRANCISCO	APL./FRACC.:460640312323M -	0699067696864	RECAUDACION	R46603
18897139V	BOSOM FAUSTO MANUEL	EXIGENCIA REDUCCION PRACTICADA -	0699083791725	GESTION	G12135
B96901467	BOSS CARGO LOGISTICA SL	RESOLUCION C/IMPOSICION SANCION G -	0699076803461	GESTION	G46600
B97413280	BOSS MEDICAL DEVICE SL	REQUERIMIENTO MOD. 347-2005 -	0699094596567	GESTION	G46246
73764355C	BOTELLA GRAS JAVIER	LIQ.PROVISIONAL IRPF CON EXPED.SANCIONA-	0699091667853	GESTION	G46215
79101124F	BOTELLA MIRA FRANCISCO	NOTIFICACION DE LA DILIGENCIA DE EMBARGO	0699073977882	RECAUDACION	R03782
29020296T	BOTELLA MONTIEL MARCOS	PROPUESTA LIQUIDACION DE RECARGO -	0699092051130	GESTION	G03031
74219223V	BOTELLA PEREZ LANDAZABAL GORKA	LIQ. EN EJECUTIVA A0306505506081104 -	0699072542887	RECAUDACION	R03065
07213910Y	BOTELLA SANCHIZ, RAUL	LIQ. EN EJECUTIVA K1610106114298704 -	0699079912429	RECAUDACION	R12782
77608585F	BOTEY SANS CAROLINA	NOTIFICACION AC.INI/T.AUD EXP.SANC -	0699085414903	GESTION	G12138
X3162538S	BOUAICHA EL AID	RESOLUCION C/IMPOSICION SANCION G -	0699088459786	GESTION	G07032
48568628B	BOUAKEUL BOUAKEUL LAHOUARI	LIQ. EN EJECUTIVA A0360005506038354 -	0699072547727	RECAUDACION	R03600
X2097415E	BOUARIOUA MESSAOUD	REQUERIMIENTO GESTION PLANES ACTUACION.-	0599096914450	GESTION	G43157
X2351452R	BOUCHAMA MALEK	CARTA DE REQUERIMIENTO -	0699080492257	GESTION	G46096
X1367733S	BOUCHENAK, ELIES	LIQ. EN EJECUTIVA A4609605506014157 -	0699072815631	RECAUDACION	R46096
X1367733S	BOUCHENAK, ELIES	LIQ. EN EJECUTIVA A4609605506005401 -	0699072815622	RECAUDACION	R46096
B97142640	BOUFFET LIBRE TORREVIEJA SL	REQ. A NO DECLARANTES POR IMPUESTO DE SO	0699027338955	GESTION	G46133
B53250817	BOULEVAR DELS MUSICS SL	LIQ. EN EJECUTIVA A0303105506025267 -	0699090296822	RECAUDACION	R03782
X1734162P	BOUTZAKHTI, BAKKAR	NOTIFICACION AC.INI/T.AUD EXP.SANC -	0699085416544	GESTION	G12138
B97022420	BOWLING MILENIUM SL	LIQ. EN EJECUTIVA A4616106416000365 -	0699072821241	RECAUDACION	R46161
B97022420	BOWLING MILENIUM SL	LIQ. EN EJECUTIVA A4616106236000413 -	0699072821232	RECAUDACION	R46161
B97022420	BOWLING MILENIUM SL	CARTA DE REQUERIMIENTO -	0699093090319	GESTION	G46161
B12582110	BRADFORD & COLLEMAN, SL	NOTIFICACION AC.INI/T.AUD EXP.SANC -	0699085418964	GESTION	G12138
X2120145M	BRANDWIJK ANNA JOHANNA	NOTIFICACION AC.INI/T.AUD EXP.SANC -	0699093181774	GESTION	G03031
B97156830	BRANNIGAR SL	EXIGENCIA REDUCCION PRACTICADA -	0699081136031	GESTION	G46603
X3143160A	BRAQUIER MICHEL HENRI	LIQ. EN EJECUTIVA A0360004506075753 -	0699078402174	RECAUDACION	R03099
44867457T	BRAVO JIMENEZ, RAFAEL	NOTIFICACION AC.INI/T.AUD EXP.SANC -	0699068225378	GESTION	G46096
34092266X	BRAVO RENA MERCEDES	NOTIFICACION DE LA DILIGENCIA DE EMBARGO	0699073964242	RECAUDACION	R03782
52638419K	BREA BUSTOS FELIPE	APL./FRACC.:460640316169X -	0699067697387	RECAUDACION	R46603
X1716855C	BREA CINTIA KARINA	LIQ. EN EJECUTIVA A0360005506069891 -	0699072551265	RECAUDACION	R03600
46134362L	BRELL LOPEZ MARC	APL./FRACC.:460640314667A -	0699057507115	RECAUDACION	R46601
B46996278	BRESS MOBEL SL	RESOLUCION C/IMPOSICION SANCION G -	0699082723570	GESTION	G46096
B12648812	BRICIOLA SL	RESOLUCION C/IMPOSICION SANCION G -	0699094971510	GESTION	G12135
B53467403	BRICO LA NUCIA SL	NOTIFICACION AC.INI/T.AUD EXP.SANC -	0699093181792	GESTION	G03031
B12499216	BRICO REAL SL	RESOLUCION C/IMPOSICION SANCION G -	0699094970484	GESTION	G12135
B12499216	BRICO REAL SL	RESOLUCION C/IMPOSICION SANCION G -	0699092578525	GESTION	G12135
B12220828	BRICOAN SL	NOTIFICACION AC.INI/T.AUD EXP.SANC -	0699085417433	GESTION	G12138
B12220828	BRICOAN SL	NOTIFICACION AC.INI/T.AUD EXP.SANC -	0699085417424	GESTION	G12138
07938686Y	BRIEGA ORTEGA ANTONIO V	NOTIFICACION DE LA DILIGENCIA DE EMBARGO	0699073955130	RECAUDACION	R03099
B53404232	BRINESTON SL	REQUERIMIENTO MOD. 347-2005 -	0699080713604	GESTION	G03009
X6032512A	BROESE, HERBERT	NOTIFICACION AC.INI/T.AUD EXP.SANC -	0699085416948	GESTION	G12138
X2526382Q	BROGGI ROLANDO AUGUSTO	PROPUESTA DE LIQUIDACION IRPF 2005 -	0699092730774	GESTION	G03031
B97370860	BROKERS SILLHER SL	REQUERIMIENTO MOD. 347-2005 -	0699083731106	GESTION	G46603
B97442651	BROKERS-VALENCIA SERVICIOS INMOB. S.L.	PROPUESTA LIQ. PROV. S.C.G.I. MOD 190 -	0699093595228	GESTION	G46149
08472985S	BRONCANO PERIBAÑEZ JACINTO	PROP. DE LIQUIDACION IRPF NO DECL. 2002-	0699088772058	GESTION	G46237
B46054409	BRONCES CASTELLANO SL	ESCRITOS Y COMUNICACIONES	0699043446026	GESTION	G08210
X0799323G	BROOKS EDMUND	LIQ. EN EJECUTIVA C1700006030044564 -	0699079434827	RECAUDACION	R03782
21616727Q	BROTONS BORREL REMEDIOS	RESOLUCION C/IMPOSICION SANCION G -	0699086044177	GESTION	G03009
21624223Z	BROTONS RIPOLL AMADO VICENTE	NOTIFICACION DE LA DILIGENCIA DE EMBARGO	0699073971713	RECAUDACION	R03782
21548437J	BROTONS TRENZANO JOSE	EXIGENCIA REDUCCION PRACTICADA -	0699083753133	GESTION	G03009
X0857387Q	BROWN ALLAN DOUGLAS	NOTIFICACION DE LA DILIGENCIA DE EMBARGO	0699073965975	RECAUDACION	R03782
X1006355J	BROWNING MICHAEL	LIQ.PROVISIONAL IRPF CON EXPED.SANCIONA-	0679000682085	GESTION	G46133
B97068563	BRUJIVAL SL	EXIGENCIA REDUCCION PRACTICADA -	0699081137095	GESTION	G46603
18958405B	BRULL SAURA, JAIME SALVADOR	LIQ. EN EJECUTIVA H2000005120097963 -	0699079914968	RECAUDACION	R12782
X4141123L	BRUNEL JEAN JAXQUES MICHEL	LIQUIDACION DE RECARGO -	0699081177328	GESTION	G46603
X1848164E	BRUNKEN PETER FRITZ	LIQ. EN EJECUTIVA A0360006176000064 -	0699090273594	RECAUDACION	R03063
21361707C	BUADES IBORRA FRANCISCO	NOTIFICACION DE LA DILIGENCIA DE EMBARGO	0699073972099	RECAUDACION	R03782
44013979Y	BUCETA FERRIN CARLOS	LIQ. EN EJECUTIVA C0900106081087642 -	0699090486866	RECAUDACION	R03782
B46273132	BUEMPIE SL	NOTIFICACION DE BAJA PROVISIONAL	0699087677053	GESTION	G46246
22551869R	BUENO GABARRI RAFAEL	LIQ. EN EJECUTIVA K1610106114924329 -	0699078899594	RECAUDACION	R46161
22551869R	BUENO GABARRI RAFAEL	LIQ. EN EJECUTIVA K1610106114917432 -	0699078899585	RECAUDACION	R46161
22551869R	BUENO GABARRI RAFAEL	LIQ. EN EJECUTIVA M2205006460015690 -	0699046309490	RECAUDACION	R46161
18679754M	BUESO SERRA TERESA	NOTIFICACION AC.INI/T.AUD EXP.SANC -	0699076044957	GESTION	G12135
X3561738G	BUFAK HEINZ GUNTHER	LIQ. EN EJECUTIVA C1700006030049382 -	0699079429235	RECAUDACION	R03782
B12576799	BUILDERS ESPECIALISTAS CONSTRUCCION, S	LIQ. EN EJECUTIVA A1213805506024254 -	0699048192178	RECAUDACION	R12782
B12576799	BUILDERS ESPECIALISTAS CONSTRUCCION, S	LIQ. EN EJECUTIVA A1213805506024243 -	0699048192169	RECAUDACION	R12782
B12576799	BUILDERS ESPECIALISTAS CONSTRUCCION, S	NOTIFICACION AC.INI/T.AUD EXP.SANC -	0699085416030	GESTION	G12138
29173775T	BUJ BAEZA JESUS	PROPUESTA DE LIQUIDACION IRPF 2005 -	0699087975923	GESTION	G46603
B53015111	BUMEBIS SL	PROPUESTA LIQUIDACION DE RECARGO -	0699075686732	GESTION	G03099
X3243272L	BURBANO LOAIZA ADALGIZA	RESOLUCION C/IMPOSICION SANCION G -	0699091250073	GESTION	G03031
B46153805	BURBULIGHT SL	NOTIFICACION DE BAJA PROVISIONAL	0599069287007	GESTION	G46133
X2815982T	BURGER, KUNO EDUARD	LIQ. EN EJECUTIVA A1213805506039027 -	0699079919890	RECAUDACION	R12782
X2815982T	BURGER, KUNO EDUARD	LIQ. EN EJECUTIVA A1213805506039016 -	0699079919880	RECAUDACION	R12782
X2815982T	BURGER, KUNO EDUARD	NOTIFICACION AC.INI/T.AUD EXP.SANC -	0699085418780	GESTION	G12138
25396250H	BURGUET HERNANDIS XAVIER	RESOLUCION C/IMPOSICION SANCION G -	0699082723991	GESTION	G46096
51693739C	BURGUILLOS ARREBOLA JULIAN	LIQ. EN EJECUTIVA K1610106114412004 -	0699079886963	RECAUDACION	R12600
51693739C	BURGUILLOS ARREBOLA JULIAN	LIQ. EN EJECUTIVA K1610106114411993 -	0699079886954	RECAUDACION	R12600
B46808952	BURKIN EXPORT SL	NOTIFICACION DE BAJA PROVISIONAL	0599094424481	GESTION	G46133
X5041536M	BUSS VIKTOR	PROPUESTA LIQUIDACION DE RECARGO -	0699092052990	GESTION	G03099
52651288X	BUSTOS MORCILLO SEBASTIAN	PROP. DE LIQUIDACION IRPF NO DECL. 2002-	0699087246540	GESTION	G46603
X2064583B	BYKOV ALEXANDRE	LIQ. EN EJECUTIVA A0360004506071837 -	0699091875093	RECAUDACION	R03099
B03976065	C F E SHIPPING, SL	NOTIFICACION DE BAJA PROVISIONAL	0699087399945	GESTION	G03065
B53825311	C.B.H. DEL MEDITERANEO SL	NOTIFICACION DE LA DILIGENCIA DE EMBARG-	0699076245963	RECAUDACION	R03782
F97328140	C.E.J. AUTOMATISMOS COOP V.	RESOLUCION C/IMPOSICION SANCION G -	0699082724532	GESTION	G46096
B12377156	C.I.V. CONSEJO INMOBILIARIO VACACIONES	LIQ. EN EJECUTIVA A1213805506037300 -	0699079885120	RECAUDACION	R12138
B53259487	CA-RA 2000 SL	LIQ. EN EJECUTIVA A0309905506018560 -	0699072545078	RECAUDACION	R03099
B46442026	CAÑAMAS LLOPIS SL	NOTIFICACION DE BAJA PROVISIONAL	0599069287840	GESTION	G46133
52772357F	CAÑAVERAS AGUDO FLORENCIO MIGUEL	X4081834R REQUERIMIENTO DE SUELDOS	0699073842481	RECAUDACION	R03782
20762095H	CAÑES LLORCA ERNESTO	PROPUESTA LIQ. PROV. S.C.G.I. MOD 180 -	0699096049950	GESTION	G46017
20836412E	CAÑES MASCARELL VERONICA	PROPUESTA LIQ. PROV. S.C.G.I. MOD 190 -	0699096050070	GESTION	G46017
20836412E	CAÑES MASCARELL VERONICA	LIQUID.PROVISIONAL P.CUENTA 2005-SANCIO-	0699096058842	GESTION	G46017
22613353Y	CABAÑAS HERRERO ANGELES	PROPUESTA LIQ. PROV. S.C.G.I. MOD 180 -	0699093594631	GESTION	G46149
22686710Q	CABAÑERO MARTINEZ MARIA JUANA	APL./FRACC.:460640311058M -	0699067693885	RECAUDACION	R46601
52948277T	CABAÑERO PARICIO MIREIA	EXIGENCIA REDUCCION PRACTICADA -	0699083794392	GESTION	G12135
52948277T	CABAÑERO PARICIO MIREIA	PROP. DE LIQUIDACION IRPF NO DECL. 2002-	0699086717808	GESTION	G12135
48440242B	CABALLERO FERNANDEZ JOSE	NOTIFICACION DE LA DILIGENCIA DE EMBARGO	0699051739191	RECAUDACION	R46161
04991561D	CABALLERO GOMEZ ENRIQUE	REQUERIMIENTO DE DATOS MOD.100-2003 -	0699086403583	GESTION	G12135
75699544N	CABALLERO SERRANO FELICIANO	LIQ. EN EJECUTIVA A0306605506011101 -	0699072543758	RECAUDACION	R03066
B12395521	CABALLERO SILVAN SL	NOTIFICACION AC.INI/T.AUD EXP.SANC -	0699085415536	GESTION	G12138
18440281P	CABALLERO SUGRAÑES CARLOS	LIQ. EN EJECUTIVA C0900106430686969 -	0699066630010	RECAUDACION	R12782
B54063607	CABALLO SABIO DE ALFAFARA SL EN CONSTI	REQUERIMIENTO DE DATOS MOD.390-2005 -	0699087364498	GESTION	G03009
24328788D	CABARCOS LOPEZ LUIS ANGEL	LIQ. EN EJECUTIVA K1610106114913142 -	0699078915829	RECAUDACION	R46603
B97212476	CABAREFO SL	APL./FRACC.:460640316362L -	0699067659363	RECAUDACION	R46161
53055916E	CABELLO DOMINGUEZ SERGIO	LIQ. EN EJECUTIVA C1700006460017712 -	0699059418530	RECAUDACION	R46161
19900373Z	CABELLO SORIANO SANTIAGO ENRIQUE	ACUERDO COMPENSACION 460630302478J -	0699065815828	RECAUDACION	R46601
52751562G	CABEZUELO CABEZUELO ILUMINADA	RESOLUCION C/IMPOSICION SANCION G -	0699094904924	GESTION	G03140
53221633R	CABEZUELO GARCIA AURELIO	PROPUESTA DE LIQUIDACION IRPF 2005 -	0699093551300	GESTION	G12135
05094612C	CABEZUELO MARIN MARIA JUANA	NOTIFICACION INTERESES DE DEMORA -	0699058591650	RECAUDACION	R46603
05094612C	CABEZUELO MARIN MARIA JUANA	NOTIFICACION INTERESES DE DEMORA -	0699023126909	RECAUDACION	R46603
29181692M	CABO SAMPABLO RAQUEL	PROPUESTA DE LIQUIDACION IRPF 2005 -	0699095971228	GESTION	G46215
B97101224	CABOBLANCO Y RESQUERAS SL LABORAL	NOTIFICACION DE BAJA PROVISIONAL	0599069287236	GESTION	G46133

29201224X	CABREJAS LLOPIS LOPEZ MARIA LUISA	EXIGENCIA REDUCCION PRACTICADA -	0699083911460	GESTION	G46096
18838533S	CABRERA MONER CONCEPCION	LIQ.PROVISIONAL IRPF CON EXPED.SANCIONA-	0699087618450	GESTION	G12135
74161718N	CABRERA RUIZ JOSE	PROPUESTA DE LIQUIDACION IVA 2005 -	0699069307310	GESTION	G03099
52737077D	CABRERIZO PEÑA RAMON	LIQ. EN EJECUTIVA K1610106114914539 -	0699078899612	RECAUDACION	R46161
B03968641	CACEUS SL	NOTIFICACION DE BAJA PROVISIONAL	0699096926852	GESTION	G03031
B46094710	CADISVAL SL	NOTIFICACION DE BAJA PROVISIONAL	0599094427305	GESTION	G46133
B12351045	CADUFONS SL	NOTIFICACION AC.INI/T.AUD EXP.SANC -	0699087746005	GESTION	G12600
B96609201	CAFE BAR BOIX SL	NOTIFICACION DE BAJA PROVISIONAL	0599069287438	GESTION	G46133
B53260261	CAFE BAR MARTENSA SL	LIQ. EN EJECUTIVA A0306605506007130 -	0699072543491	RECAUDACION	R03066
E12473427	CAFE BAR TEATRO CB	LIQ. EN EJECUTIVA A1213805506039049 -	0699079892463	RECAUDACION	R12782
E12473427	CAFE BAR TEATRO CB	LIQ. EN EJECUTIVA A1213805506039060 -	0699079892481	RECAUDACION	R12782
E12473427	CAFE BAR TEATRO CB	LIQ. EN EJECUTIVA A1213805506039050 -	0699079892472	RECAUDACION	R12782
E12473427	CAFE BAR TEATRO CB	LIQ. EN EJECUTIVA A1213805506039038 -	0699079892454	RECAUDACION	R12782
B96885090	CAFE BORJA SL	NOTIFICACION DE BAJA PROVISIONAL	0599094425839	GESTION	G46133
G12550109	CAFE DE LA MAR S.C.P.	EXIGENCIA REDUCCION PRACTICADA -	0699083791139	GESTION	G12135
B12580999	CAFE MAGIC SLL	LIQ. EN EJECUTIVA A1260005506115499 -	0699079890171	RECAUDACION	R12782
B97024657	CAFE VIP SL	REQ. A NO DECLARANTES POR IMPUESTO DE SO	0699027338845	GESTION	G46133
E12597365	CAFETERIA ATLAS CB	EXIGENCIA REDUCCION PRACTICADA -	0699083793137	GESTION	G12135
B12396347	CAFETERIA BAR-LA ESTACION SL	LIQ. EN EJECUTIVA A1213805506037322 -	0699079892032	RECAUDACION	R12782
B12625315	CAFETERIA BAYARRI II, SL	LIQ. EN EJECUTIVA A1213805506037333 -	0699079885460	RECAUDACION	R12138
B96935291	CAFETERIA EL TRANVIA SL	EXIGENCIA REDUCCION PRACTICADA -	0699094099028	GESTION	G46149
B96935291	CAFETERIA EL TRANVIA SL	EXIGENCIA REDUCCION PRACTICADA -	0699094099019	GESTION	G46149
B53645982	CAFETERIA FARO DE ALEJANDRIA, SL	NOTIFICACION AC.INI/T.AUD EXP.SANC -	0699096543612	GESTION	G03066
B96682968	CAFETERIA G.S.P.O. SL	LIQ. EN EJECUTIVA A4609605506015576 -	0699072815210	RECAUDACION	R46096
B96682968	CAFETERIA G.S.P.O. SL	PROPUESTA LIQ. PROV. S.C.G.I. MOD 180 -	0699070434077	GESTION	G46096
B96682968	CAFETERIA G.S.P.O. SL	PROPUESTA LIQ. PROV. S.C.G.I. MOD 190 -	0699070434086	GESTION	G46096
B96682968	CAFETERIA G.S.P.O. SL	REQUERIMIENTO MOD. 347-2005 -	0699084722967	GESTION	G46096
B96682968	CAFETERIA G.S.P.O. SL	NOTIFICACION AC.INI/T.AUD EXP.SANC -	0699085587273	GESTION	G46096
B96682968	CAFETERIA G.S.P.O. SL	EXIGENCIA REDUCCION PRACTICADA -	0699083911479	GESTION	G46096
B03913266	CAFETERIA GEISER SL	LIQ. EN EJECUTIVA A0303105506020779 -	0699090270808	RECAUDACION	R03031
E53892824	CAFETERIA MULTIBRICO CB	LIQ.PROVISIONAL IVA 2004 -	0699087340013	GESTION	G03099
B53209862	CAFETERIA SAMUROA SL	LIQ. EN EJECUTIVA A0309905506061712 -	0699090295466	RECAUDACION	R03782
X6655353G	CAGLAR LEVENT	NOTIFICACION AC.INI/T.AUD EXP.SANC -	0699091874121	GESTION	G03065
B12585030	CAL Y ASOC. CONS ALCOCEBRE SLL	NOTIFICACION AC.INI/T.AUD EXP.SANC -	0699085422090	GESTION	G12600
45631143V	CALABUIG BELENGUER JOAN	EXIGENCIA REDUCCION PRACTICADA -	0699081128194	GESTION	G46603
20270430R	CALABUIG CALABUIG JOSE	NOTIFICACION AC.INI/T.AUD EXP.SANC -	0699090877604	GESTION	G46237
22544900R	CALABUIG MUÑOZ M ESPERANZA	APL./FRACC.:460640309058Y -	0699067697827	RECAUDACION	R46603
B53311106	CALADUNA, SL	LIQ. EN EJECUTIVA A0360005506048562 -	0699078413587	RECAUDACION	R03782
21650023P	CALATAYUD DIAZ JUAN ALFONSO	PROPUESTA DE LIQUIDACION IRPF 2004 -	0699086382308	GESTION	G03009
21650023P	CALATAYUD DIAZ JUAN ALFONSO	REQUERIMIENTO DE DATOS MOD.390-2004 -	0699086391694	GESTION	G03009
20018653M	CALATAYUD MORENO LUIS	LIQ. EN EJECUTIVA K1610106114931710 -	0699078894819	RECAUDACION	R46133
20018653M	CALATAYUD MORENO LUIS	LIQ. EN EJECUTIVA K1610106114919600 -	0699078894800	RECAUDACION	R46133
B03818762	CALCO COLOR SL	REQUERIMIENTO MOD. 347-2005 -	0699080713568	GESTION	G03009
B53297016	CALCO FIL SL	REQUERIMIENTO MOD. 347-2005 -	0699080713595	GESTION	G03009
B96895545	CALDERERIA Y ESTRUCTURAS PESADAS SL	LIQ. EN EJECUTIVA M1900506460023391 -	0699066456650	RECAUDACION	R46161
19360421X	CALDERON GOMARIZ FRANCISCO	RESOLUCION C/IMPOSICION SANCION G -	0699093690450	GESTION	G46215
19360421X	CALDERON GOMARIZ FRANCISCO	LIQ.PROV.IVA NO DECLARANTES 2003 -	0699093995141	GESTION	G46215
19360421X	CALDERON GOMARIZ FRANCISCO	RESOLUCION C/IMPOSICION SANCION G -	0699093690460	GESTION	G46215
21982982L	CALDERON RUIZ LUISA	NOTIFICACION DE LA DILIGENCIA DE EMBARGO	0699073966956	RECAUDACION	R03782
A46078341	CALEGAS SA	NOTIFICACION DE BAJA PROVISIONAL	0599069286722	GESTION	G46133
48297149R	CALERO MARTINEZ MARTA	NOTIFICACION DE LA DILIGENCIA DE EMBARGO	0699073975774	RECAUDACION	R03782
48339103A	CALERO ROJAS JUAN	PROPUESTA LIQUIDACION DE RECARGO -	0699092050956	GESTION	G03031
48389547P	CALLEJA BUENO JOSE	LIQ.PROVISIONAL IRPF CON EXPED.SANCIONA-	0699017624186	GESTION	G46173
23050849L	CALLEJAS GALAN ANTONIO	PROPUESTA LIQ. PROV. S.C.G.I. MOD 190 -	0699093594779	GESTION	G46149
74223918C	CALPENA PRIETO DAVID	LIQ. EN EJECUTIVA C0900106251059390 -	0699090486792	RECAUDACION	R03782
31263961S	CALVO ABRALDES JOSE	LIQ.PROVISIONAL IRPF CON EXPED.SANCIONA-	0699080907718	GESTION	G12135
19504941K	CALVO ARANDA LUIS ENRIQUE	LIQ. EN EJECUTIVA A4660305506064516 -	0699072838401	RECAUDACION	R46603
19504941K	CALVO ARANDA LUIS ENRIQUE	LIQ. EN EJECUTIVA A4660305506064505 -	0699072838392	RECAUDACION	R46603
19504941K	CALVO ARANDA LUIS ENRIQUE	LIQ. EN EJECUTIVA A4660305506064494 -	0699072838383	RECAUDACION	R46603
22675371Q	CALVO FERNANDEZ DIEGO	LIQ. EN EJECUTIVA A4616105506026058 -	0699072818978	RECAUDACION	R46161
22675371Q	CALVO FERNANDEZ DIEGO	LIQ. EN EJECUTIVA A4616105506026047 -	0699072818969	RECAUDACION	R46161
22546768Y	CALVO RIPOLL JUAN LUIS	NOTIFICACION INTERESES DE DEMORA -	0699023126734	RECAUDACION	R46603
B53051686	CALZADOS ALBORADA, SL	ESCRITOS Y COMUNICACIONES -	0699077340225	GESTION	G03140
B53051686	CALZADOS ALBORADA, SL	RESOLUCION C/IMPOSICION SANCION G -	0699094904420	GESTION	G03140
B53051686	CALZADOS ALBORADA, SL	RESOLUCION C/IMPOSICION SANCION G -	0699094904410	GESTION	G03140
B53051686	CALZADOS ALBORADA, SL	RESOLUCION C/IMPOSICION SANCION G -	0699094904401	GESTION	G03140
B03500261	CALZADOS ANAID SL	NOTIFICACION DE BAJA PROVISIONAL	0699087671865	GESTION	G03065
B03522752	CALZADOS BORMI, SL	NOTIFICACION DE BAJA PROVISIONAL	0699088812345	GESTION	G03140
B53491379	CALZADOS BRODERÝS SL UNIPERSONAL	NOTIFICACION DE BAJA PROVISIONAL	0699087671966	GESTION	G03065
B53423497	CALZADOS CARMI-BARCELO, SL	RESOLUCION C/IMPOSICION SANCION G -	0699094904640	GESTION	G03140
B53423497	CALZADOS CARMI-BARCELO, SL	RESOLUCION C/IMPOSICION SANCION G -	0699094904630	GESTION	G03140
B03765997	CALZADOS D PAQUIS SL	REQUERIMIENTO MOD. 347-2005 -	0699085304784	GESTION	G03065
B53117669	CALZADOS D PIELI SL	NOTIFICACION DE BAJA PROVISIONAL	0699087673661	GESTION	G03065
B53680773	CALZADOS DJ SL	LIQ. EN EJECUTIVA A0306505506072293 -	0699097983146	RECAUDACION	R03782
B53680773	CALZADOS DJ SL	LIQ. EN EJECUTIVA A0306505506072282 -	0699097983137	RECAUDACION	R03782
B03456704	CALZADOS ELO SL	NOTIFICACION DE BAJA PROVISIONAL	0699087673001	GESTION	G03065
B03855764	CALZADOS FRANVE SL	NOTIFICACION DE BAJA PROVISIONAL	0699087396470	GESTION	G03065
B53589628	CALZADOS GARO SL UNIPERSONAL	LIQ. EN EJECUTIVA A0306505506073063 -	0699090295071	RECAUDACION	R03782
B53589628	CALZADOS GARO SL UNIPERSONAL	LIQ. EN EJECUTIVA A0306505506073052 -	0699090295062	RECAUDACION	R03782
B53589628	CALZADOS GARO SL UNIPERSONAL	LIQ. EN EJECUTIVA A0306505506073041 -	0699090295053	RECAUDACION	R03782
B53767505	CALZADOS GIPERÝS SL	LIQ. EN EJECUTIVA A0306505506036587 -	0699072554455	RECAUDACION	R03782
B53767505	CALZADOS GIPERÝS SL	LIQ. EN EJECUTIVA A0306505506036576 -	0699072554446	RECAUDACION	R03782
B03117330	CALZADOS GITTY SL	NOTIFICACION DE BAJA PROVISIONAL	0699087674294	GESTION	G03065
B53370573	CALZADOS IEXU, SL	RESOLUCION C/IMPOSICION SANCION G -	0699094904612	GESTION	G03140
B53595211	CALZADOS IMEXCAL SL	LIQ. EN EJECUTIVA A0306605506007196 -	0699072555362	RECAUDACION	R03782
B53322376	CALZADOS JAMOI SL	NOTIFICACION DE BAJA PROVISIONAL	0699087671939	GESTION	G03065
B53916441	CALZADOS JOSAVI SL EN CONSTITUCION	RESOLUCION C/IMPOSICION SANCION G -	0699076624464	GESTION	G03065
B53007084	CALZADOS JOYVA SL	LIQ. EN EJECUTIVA A0306505506074230 -	0699097955920	RECAUDACION	R03065
B53007084	CALZADOS JOYVA SL	LIQ. EN EJECUTIVA A0306505506074240 -	0699097955930	RECAUDACION	R03065
B03889938	CALZADOS LA CALAHORRA SL	ACUERDO COMPENSACION 03063030218P -	0699093414379	RECAUDACION	R03065
B03423357	CALZADOS LOS ARCOS, SL	NOTIFICACION DE BAJA PROVISIONAL	0699087399120	GESTION	G03065
B12579421	CALZADOS MAESTRAT, SL	LIQ. EN EJECUTIVA A1213805416001233 -	0699040967634	RECAUDACION	R12782
B53351664	CALZADOS MIRELLA SL	NOTIFICACION DE BAJA PROVISIONAL	0699087673818	GESTION	G03065
B53699278	CALZADOS PAYA SL	NOTIFICACION DE BAJA PROVISIONAL	0699087398771	GESTION	G03065
B53651048	CALZADOS RIMAVI SL	LIQ. EN EJECUTIVA A0306505506044441 -	0699072542676	RECAUDACION	R03065
B53543997	CALZADOS SANEL SL	LIQ. EN EJECUTIVA A0306505506044485 -	0699072542649	RECAUDACION	R03065
B53239059	CALZADOS TAFFY S SL	LIQ. EN EJECUTIVA A0306505506062635 -	0699097953125	RECAUDACION	R03065
B53620803	CALZADOS TANELI, SL	NOTIFICACION DE BAJA PROVISIONAL	0699088812601	GESTION	G03140
B53191706	CALZADOS VALVER SL	NOTIFICACION DE BAJA PROVISIONAL	0699087671544	GESTION	G03065
B53925806	CALZAPROMOCION ILICITANA SL UNIPERSONA	48347530N REQUERIMIENTO DE SUELDOS	0699073848064	RECAUDACION	R03782
B53482485	CALZASUR MODA SL	NOTIFICACION DE BAJA PROVISIONAL	0699087400028	GESTION	G03065
44502841A	CAMACHO FUENTES MARIANO	PROPUESTA DE LIQUIDACION IRPF 2004 -	0699092727061	GESTION	G46161
20025639E	CAMACHO GARCIA JUAN PABLO	ACUERDO COMPENSACION 460630305151H -	0699069649429	RECAUDACION	R46133
73361334M	CAMACHO LOZANO ROSA	RESOLUCION C/IMPOSICION SANCION G -	0699092579441	GESTION	G12135
22109176N	CAMACHO MORALES ANGELES MARIA	NOTIFICACION DE LA DILIGENCIA DE EMBARGO	0699073976562	RECAUDACION	R03782
73376401F	CAMACHO RUIZ MERCEDES	EXIGENCIA REDUCCION PRACTICADA -	0699083793458	GESTION	G12135
73376401F	CAMACHO RUIZ MERCEDES	EXIGENCIA REDUCCION PRACTICADA -	0699083793476	GESTION	G12135
73376401F	CAMACHO RUIZ MERCEDES	EXIGENCIA REDUCCION PRACTICADA -	0699083793467	GESTION	G12135
74162521X	CAMARA ALBEROLA MONSERRATE	LIQ. EN EJECUTIVA K1610106114302719 -	0699078399269	RECAUDACION	R03099
74162521X	CAMARA ALBEROLA MONSERRATE	NOTIFICACION DE LA DILIGENCIA DE EMBARGO	0699073955030	RECAUDACION	R03099
20828901D	CAMARASA MEDES JOSEP RAMON	EXIGENCIA REDUCCION PRACTICADA -	0699089402751	GESTION	G46017
20418905B	CAMARASA NAVALON JOSE VICENTE	LIQ. EN EJECUTIVA A4660305506081863 -	0699078912280	RECAUDACION	R46603
B46243721	CAMAS ALCOY SL	LIQ. EN EJECUTIVA A4609605506004103 -	0699072814751	RECAUDACION	R46096
B46243721	CAMAS ALCOY SL	LIQ. EN EJECUTIVA A4609605506004092 -	0699072814742	RECAUDACION	R46096
B12085114	CAMBELCA SL	LIQ. EN EJECUTIVA A1213805506039071 -	0699079885589	RECAUDACION	R12138

48343501P	CAMERATTI MEZA ARMANDO GABRIEL	PROPUESTA DE LIQUIDACION IRPF 2005 -	0699095978010	GESTION	G46603
B46120614	CAMILO GINER SL	NOTIFICACION DE BAJA PROVISIONAL	0599094424252	GESTION	G46133
52732759S	CAMINERO RENART CLARA	NOTIFICACION AC.INI/T.AUD EXP.SANC -	0699092301783	GESTION	G46237
B97010078	CAMINO SANTO DE CULLERA SL	NOTIFICACION DE BAJA PROVISIONAL	0599094427121	GESTION	G46133
11403463V	CAMPA ALVAREZ JOSE	LIQ. EN EJECUTIVA A4660305506114126 -	0699072837494	RECAUDACION	R46603
45569040Z	CAMPILLO MOÑINO SILVIA	NOTIFICACION DE LA DILIGENCIA DE EMBARGO	0699073969275	RECAUDACION	R03782
X3403947Q	CAMPO ARANGO ANDRES EDUARDO	NOTIFICACION DE LA DILIGENCIA DE EMBARGO	0699073962446	RECAUDACION	R03782
X3403947Q	CAMPO ARANGO ANDRES EDUARDO	NOTIFICACION DE LA DILIGENCIA DE EMBARGO	0699073962437	RECAUDACION	R03782
20312264K	CAMPOS BACETE FELISA	LIQ. EN EJECUTIVA C1700006030043552 -	0699079435698	RECAUDACION	R03782
25379606A	CAMPOS BONO LUISA	CARTA DE REQUERIMIENTO -	0699076205456	GESTION	G46603
19068120Q	CAMPOS GIMENO BERNARDO	NOTIFICACION DE LA DILIGENCIA DE EMBARGO	0699073972061	RECAUDACION	R03782
22522321P	CAMPOS ORTIZ ESPERANZA	EXIGENCIA REDUCCION PRACTICADA -	0699081137223	GESTION	G46603
22522321P	CAMPOS ORTIZ ESPERANZA	EXIGENCIA REDUCCION PRACTICADA -	0699081137214	GESTION	G46603
85029437R	CAMPOS RAUSELL RAMON	EXIGENCIA REDUCCION PRACTICADA -	0699090203001	GESTION	G46149
85029437R	CAMPOS RAUSELL RAMON	EXIGENCIA REDUCCION PRACTICADA -	0699090202983	GESTION	G46149
X3516344N	CAMPOS SUARES JORGE	PROPUESTA DE LIQUIDACION IRPF 2005 -	0699094553355	GESTION	G46246
B97485593	CAMPREVAL SL	RESOLUCION EXPRESA IVA 2005	0699087999344	GESTION	G46237
20778405K	CAMPS HERNANDIS MARIA DESAMPARADOS	PROPUESTA LIQUIDACION DE RECARGO -	0699096079971	GESTION	G46017
79105131N	CAMPS RODRIGUEZ RAMON	RESOLUCION C/IMPOSICION SANCION G -	0699088441957	GESTION	G03009
B12292405	CAN FANGUET SL	NOTIFICACION AC.INI/T.AUD EXP.SANC -	0699085417617	GESTION	G12138
E12613030	CAN MC WAY & CO CB	LIQ. EN EJECUTIVA A1213505506055910 -	0699079881600	RECAUDACION	R12135
73993087V	CANDELA FRANCES INMACULADA	RESOLUCION C/IMPOSICION SANCION G -	0699094904695	GESTION	G03140
21941973L	CANDELA LLOPIS MARIA DEL CARMEN	RESOLUCION C/IMPOSICION SANCION G -	0699096951447	GESTION	G03065
21957316K	CANDELA PICO JAIME	LIQ.PROVISIONAL IRPF CON EXPED.SANCIONA-	0699087348080	GESTION	G03065
22601211P	CANDUELAS LUCAS JUAN	LIQ.PROVISIONAL IRPF 2002 -	0679000674504	GESTION	G46603
E97256010	CANET VIALS OP CB	EXIGENCIA REDUCCION PRACTICADA -	0699041414830	GESTION	G46133
E97256010	CANET VIALS OP CB	EXIGENCIA REDUCCION PRACTICADA -	0699041414820	GESTION	G46133
B12371092	CANLE V INTERNACIONAL SL	LIQ. EN EJECUTIVA A1213805506039082 -	0699079885726	RECAUDACION	R12138
B12371092	CANLE V INTERNACIONAL SL	LIQ. EN EJECUTIVA A1213805506029413 -	0699079885717	RECAUDACION	R12138
X3976405G	CANNISTRACI ANTONIA	ESCRITOS Y COMUNICACIONES	0699056863734	GESTION	G46096
53204206P	CANO CABALLERO DAVID	LIQUID.PROVISIONAL P.CUENTA 2005-SANCIO-	0699094602745	GESTION	G46246
53056584T	CANO HERNANDEZ JAVIER	LIQ. EN EJECUTIVA K1610106114252670 -	0699059172277	RECAUDACION	R46161
53056584T	CANO HERNANDEZ JAVIER	NOTIFICACION DE LA DILIGENCIA DE EMBARGO	0699066789557	RECAUDACION	R46161
53056584T	CANO HERNANDEZ JAVIER	LIQ. EN EJECUTIVA K1610106113623579 -	0699046308024	RECAUDACION	R46161
18979776S	CANO MONFORT GUSTAVO	RESOLUCION C/IMPOSICION SANCION G -	0699088501320	GESTION	G12600
18823847A	CANOS GIL VICENTA	RESOLUCION EXPRESA IVA 2005	0699085282656	GESTION	G12135
B12321618	CANOS INOT SL	NOTIFICACION AC.INI/T.AUD EXP.SANC -	0699085414344	GESTION	G12135
21404646H	CANOVAS LOPEZ ANTONIO	NOTIFICACION DE LA DILIGENCIA DE EMBARGO	0699073959705	RECAUDACION	R03782
21373548Q	CANTARERO ALBUJER MARIANO ANDRES	NOTIFICACION DE LA DILIGENCIA DE EMBARGO	0699073956670	RECAUDACION	R03782
B12483525	CANTAVELLA MARTINEZ SALES ASOC. S.L.L.	NOTIFICACION AC.INI/T.AUD EXP.SANC -	0699085420459	GESTION	G12600
B46055984	CANTERAS Y EXPLANACIONES COVA NEGRA SL	NOTIFICACION DE BAJA PROVISIONAL	0599094425050	GESTION	G46133
73527950D	CANTERO HONRUBIA JOSE	LIQ.PROVISIONAL IRPF 2004 -	0699078212552	GESTION	G46246
48528314Q	CANTERO MONSALVE IVAN	LIQ. EN EJECUTIVA K1610106114923317 -	0699078898898	RECAUDACION	R46161
48528314Q	CANTERO MONSALVE IVAN	LIQ. EN EJECUTIVA K1610106114917784 -	0699078898889	RECAUDACION	R46161
48528314Q	CANTERO MONSALVE IVAN	NOTIFICACION DE LA DILIGENCIA DE EMBARGO	0699066789667	RECAUDACION	R46161
22087355H	CANTO CRUJERA FRANCISCO	LIQ. EN EJECUTIVA A0306605506012047 -	0699072543940	RECAUDACION	R03066
52759107M	CANTO GARCIA GEMA	EXIGENCIA REDUCCION PRACTICADA -	0699083792385	GESTION	G12135
21666628F	CANTO LANGA RUBEN-	LIQ. EN EJECUTIVA C1700006030050097 -	0699079435716	RECAUDACION	R03782
21514325X	CANTO MEDRANO GUSTAVO JOSE	NOTIFICACION DE LA DILIGENCIA DE EMBARGO	0699073978616	RECAUDACION	R03782
22689223E	CANTON MARTINEZ MARIA	LIQ.PROVISIONAL IRPF 2004 -	0699087353580	GESTION	G46603
19823995L	CANTOS SAN ANDRES ELIAS	PROPUESTA DE LIQUIDACION IRPF 2004 -	0699093190996	GESTION	G12135
B96080841	CANTTRANS SL	NOTIFICACION DE BAJA PROVISIONAL	0599069286237	GESTION	G46133
53090589B	CANUTO PEREZ FRANCISCO	LIQ.PROVISIONAL IRPF CON EXPED.SANCIONA-	0699094521702	GESTION	G46246
X3953480X	CAO XIAN BIN	PROPUESTA DE LIQUIDACION IRPF 2005 -	0699095969531	GESTION	G46017
B53369989	CAPADELLA SL	LIQ. EN EJECUTIVA A0300906156000054 -	0699072537387	RECAUDACION	R03009
B53369989	CAPADELLA SL	RESOLUCION C/IMPOSICION SANCION G -	0699086043984	GESTION	G03009
73930194Y	CAPARROS GARCIA ANTONIO	LIQ. EN EJECUTIVA A4660305506050601 -	0699072920398	RECAUDACION	R46782
52949973V	CAPELLA CABALLER RAFAEL	EXIGENCIA REDUCCION PRACTICADA -	0699083789800	GESTION	G12135
52949973V	CAPELLA CABALLER RAFAEL	EXIGENCIA REDUCCION PRACTICADA -	0699083789819	GESTION	G12135
B53005500	CAPILE SL	PROPUESTA DE LIQUIDACION IVA 2005 -	0699057031053	GESTION	G03099
B53841706	CAPIMAR LEVANTE SL	43033835F REQUERIMIENTO DE SUELDOS	0699073850823	RECAUDACION	R03782
19785783X	CARABAL BOLOS VICENTE	NOTIFICACION DILIGENCIA EMBARGO	0619708401042	RECAUDACION	R46601
48364043B	CARAVACA HERNANDEZ CARLOS	NOTIFICACION DE LA DILIGENCIA DE EMBARGO	0699073963757	RECAUDACION	R03782
44870710X	CARBALLO REQUENA PAN	CARTA DE REQUERIMIENTO -	0699076205759	GESTION	G46603
44500016F	CARBONELL ALCAÑIZ OSCAR	APL./FRACC.:460640314373P -	0699054871900	RECAUDACION	R46601
21517704P	CARBONELL ARACIL MARIA PILAR	REQUERIMIENTO DE DATOS MOD.100-2004 -	0699082425855	GESTION	G03009
35118245M	CARBONELL CANAL XAVIER	LIQ.PROVISIONAL IRPF CON EXPED.SANCIONA-	0699089277939	GESTION	G03009
22528465B	CARBONELL PEREZ FRANCISCO	APL./FRACC.:460640317260C -	0699070100016	RECAUDACION	R46782
52781634S	CARDENAS MATEOS FRANCISCO JAVIER	LIQ.PROVISIONAL IRPF 2004 -	0699091873782	GESTION	G03031
44513308M	CARDENAS SOLER ALFREDO	NOTIFICACION DE LA DILIGENCIA DE EMBARGO	0699066789658	RECAUDACION	R46161
X4116685F	CARDENAS YAURI MAURO VINICIO	PROP. DE LIQUIDACION IRPF NO DECL. 2003-	0699087246302	GESTION	G46603
B96174925	CARDINAL ESTE SL	NOTIFICACION DE BAJA PROVISIONAL	0599069286347	GESTION	G46133
B96333968	CARDIVAL SL	NOTIFICACION INTERESES DE DEMORA -	0699058591430	RECAUDACION	R46603
B96333968	CARDIVAL SL	NOTIFICACION INTERESES DE DEMORA -	0699058591440	RECAUDACION	R46603
85075894K	CARDO ALBEROLA RAFAEL	RESOLUCION C/IMPOSICION SANCION G -	0699089990133	GESTION	G46215
48681141P	CARDONA ALVADO JOSE	PROPUESTA LIQUIDACION DE RECARGO -	0699093182187	GESTION	G03031
X0422289D	CARDONA ALVADO JOSE	PROPUESTA LIQUIDACION DE RECARGO -	0699093182178	GESTION	G03031
18909121Q	CARDONA LANDETE JUAN	NOTIFICACION AC.INI/T.AUD EXP.SANC -	0699085415087	GESTION	G12138
B96969787	CARFER TEXTIL SL	NOTIFICACION DE BAJA PROVISIONAL	0599094425958	GESTION	G46133
B97102115	CARGO CAVA SL	REQUERIMIENTO MOD. 347-2005 -	0699083731427	GESTION	G46603
B97028856	CARIBE CALIENTE SL	EXIGENCIA REDUCCION PRACTICADA -	0699081137059	GESTION	G46603
B96658430	CARLOS BENTO Y ASOCIADOS SL	LIQ. EN EJECUTIVA A4660306306001005 -	0699078912922	RECAUDACION	R46603
B46003034	CARLOS FUSTER SL	NOTIFICACION DE BAJA PROVISIONAL	0599069287950	GESTION	G46133
B53435749	CARLOS RUIZ SL	LIQ. EN EJECUTIVA A0306505506080719 -	0699072543208	RECAUDACION	R03065
B12461885	CARMEN PORE TALLER DE IMAGEN SL	NOTIFICACION DE BAJA PROVISIONAL	0619469600484	GESTION	G12135
B12461885	CARMEN PORE TALLER DE IMAGEN SL	NOTIFICACION AC.INI/T.AUD EXP.SANC -	0699079731203	GESTION	G12135
B12399788	CARMEN S & GIMSON S SL	RESOLUCION C/IMPOSICION SANCION G -	0699086072979	GESTION	G12135
B53212460	CARMENTA SL	NOTIFICACION DE BAJA PROVISIONAL	0699087399487	GESTION	G03065
51979478F	CARMONA ESTEBAN M LOURDES	LIQ. EN EJECUTIVA C1700006030045389 -	0699079429529	RECAUDACION	R03782
45632324W	CARMONA HERNANDEZ JOSE VICENTE	REQUERIMIENTO MOD. 347-2005 -	0699096043617	GESTION	G46017
21178893X	CARMONA MARTINEZ FRANCISCO	LIQ. EN EJECUTIVA C0900106080761624 -	0699065421157	RECAUDACION	R03782
52633771L	CARMONA PEREZ ELEUTERIO	LIQ.PROVISIONAL IRPF 2005 -	0699096452285	GESTION	G03065
24330752H	CARMONA SANCHEZ ANGEL	LIQ. EN EJECUTIVA A4609606096001676 -	0699072814962	RECAUDACION	R46096
24330752H	CARMONA SANCHEZ ANGEL	LIQ. EN EJECUTIVA A4609606096001710 -	0699072815009	RECAUDACION	R46096
24330752H	CARMONA SANCHEZ ANGEL	LIQ. EN EJECUTIVA A4609606096001709 -	0699072814990	RECAUDACION	R46096
24330752H	CARMONA SANCHEZ ANGEL	LIQ. EN EJECUTIVA A4609606096001698 -	0699072814980	RECAUDACION	R46096
24330752H	CARMONA SANCHEZ ANGEL	LIQ. EN EJECUTIVA A4609606096001687 -	0699072814971	RECAUDACION	R46096
24330752H	CARMONA SANCHEZ ANGEL	EXIGENCIA REDUCCION PRACTICADA -	0699081680715	GESTION	G46096
24330752H	CARMONA SANCHEZ ANGEL	EXIGENCIA REDUCCION PRACTICADA -	0699081680706	GESTION	G46096
24330752H	CARMONA SANCHEZ ANGEL	EXIGENCIA REDUCCION PRACTICADA -	0699081680697	GESTION	G46096
24330752H	CARMONA SANCHEZ ANGEL	EXIGENCIA REDUCCION PRACTICADA -	0699081680688	GESTION	G46096
24330752H	CARMONA SANCHEZ ANGEL	EXIGENCIA REDUCCION PRACTICADA -	0699081680679	GESTION	G46096
B97165161	CARNES BENITO SL	NOTIFICACION AC.INI/T.AUD EXP.SANC -	0699093357967	GESTION	G46600
B97165161	CARNES BENITO SL	NOTIFICACION DE BAJA PROVISIONAL	0599094426874	GESTION	G46133
B53435046	CARNES Y DERIVADOS REBECA SL	REQUERIMIENTO MOD. 347-2005 -	0699091873838	GESTION	G03031
B53435046	CARNES Y DERIVADOS REBECA SL	LIQ. PROVISIONAL SOC. 2004 -	0699093181911	GESTION	G03031
B53497814	CARNICAS DE GUADALUPE SL	LIQ. EN EJECUTIVA A0306505506062657 -	0699090292752	RECAUDACION	R03782
B53362307	CARNICAS TORREMAR SL	LIQ. EN EJECUTIVA A0309905506012872 -	0699072545141	RECAUDACION	R03099
B97006431	CARNUVIR SL	REQUERIMIENTO MOD. 347-2005 -	0699094596219	GESTION	G46246
20818079C	CARO PUERTOS MARIA JOSE	NOTIFICACION AC.INI/T.AUD EXP.SANC -	0699085417020	GESTION	G12138
B53786158	CARPE DIEM ALICANTE, SL	PROPUESTA L. PROV. CONTROL RET. MOD 190-	0699087687797	GESTION	G03009
B96248158	CARPINTERIA CHELI, SL	REQ. A NO DECLARANTES POR IMPUESTO DE SO	0699027339330	GESTION	G46133
B53193371	CARPINTERIA DE ALUMINIO GIL SL	LIQ. EN EJECUTIVA A0306506506014346 -	0699097955050	RECAUDACION	R03065
B12408621	CARPINTERIA DE HIERRO Y ALUMINIO J. BE	NOTIFICACION AC.INI/T.AUD EXP.SANC -	0699087746032	GESTION	G12600
B53651956	CARPINTERIA LUIS LORO SL	LIQ. EN EJECUTIVA A0309906236000251 -	0699072544427	RECAUDACION	R03099

B03483278	CARPINTERIA SANTA POLA, SL	NOTIFICACION DE BAJA PROVISIONAL	0699087395628	GESTION	G03065
B46080081	CARPINTERIA SERRA SL	NOTIFICACION DE BAJA PROVISIONAL	0599094426618	GESTION	G46133
B46373833	CARPINTERIA XERACO SL	NOTIFICACION DE BAJA PROVISIONAL	0599069287712	GESTION	G46133
B53577219	CARPINTERIA 11 SL	ACUERDO COMPENSACION 030630302192M -	0699093414341	RECAUDACION	R03065
E12658803	CARPIONDA CB	RESOLUCION C/IMPOSICION SANCION G -	0699094968082	GESTION	G12135
E12658803	CARPIONDA CB	RESOLUCION C/IMPOSICION SANCION G -	0699094968073	GESTION	G12135
X5170055T	CARRARA ARNAUD DANTE	NOTIFICACION AC.INI/T.AUD EXP.SANC -	0699079838316	GESTION	G46603
19447721W	CARRASCO BENITEZ RAFAEL	NOTIFICACION AC.INI/T.AUD EXP.SANC -	0699079838242	GESTION	G46603
20834146X	CARRASCO GALAN MIGUEL	LIQ.PROVISIONAL IRPF 2005 -	0699095993255	GESTION	G46017
A46073664	CARRASCO MUÑOZ DE VERA SA	NOTIFICACION DE BAJA PROVISIONAL	0599069285503	GESTION	G46133
44882094D	CARRASCO RUIZ AROA	PROPUESTA LIQ. PROV. S.C.G.I. MOD 180 -	0699079681328	GESTION	G46096
48304524Q	CARRASCO SANTAMARIA BERNARDO	NOTIFICACION DE LA DILIGENCIA DE EMBARGO	0699073972584	RECAUDACION	R03782
52945282H	CARRATALA CABALLER VICTOR	LIQ. EN EJECUTIVA K1610106114891395 -	0699079913437	RECAUDACION	R12782
18881530W	CARREGUI RIPOLLES JOSE	LIQ. EN EJECUTIVA K1610106114415403 -	0699079882509	RECAUDACION	R12135
33402122G	CARRERAS ASENSI YOLANDA	EXIGENCIA REDUCCION PRACTICADA -	0699083793485	GESTION	G12135
52720689C	CARRERES PUCHAU JOSE ANTONIO	LIQ. EN EJECUTIVA H2000004460117268 -	0699066456807	RECAUDACION	R46161
B03966801	CARRETILLAS REUNIDAS SL	LIQ. EN EJECUTIVA A0306505506041911 -	0699072543143	RECAUDACION	R03065
22002855C	CARRILERO MACHUCA JOSE RAMON	REQUERIMIENTO MOD. 347-2005 -	0699085304189	GESTION	G03065
48328207D	CARRILLO TEBAR JORGE	NOTIFICACION DE LA DILIGENCIA DE EMBARGO	0699073972667	RECAUDACION	R03782
B46274577	CARRIO SANCHEZ Y MUÑOZ SL	NOTIFICACION DE BAJA PROVISIONAL	0599069285907	GESTION	G46133
20844413L	CARRION MARTINEZ RAUL	PROPUESTA DE LIQUIDACION IRPF 2005 -	0699095968202	GESTION	G46017
22574725H	CARRION MONTALT MARCOS	APL./FRACC.:460640317528N -	0699072534260	RECAUDACION	R46603
24333083A	CARRO BARIFONZE MARIA CARMEN	NOTIFICACION AC.INI/T.AUD EXP.SANC -	0699085589996	GESTION	G46603
B46047205	CARROCERIAS DUCAL SL	NOTIFICACION DE BAJA PROVISIONAL	0599069286190	GESTION	G46133
B03918695	CARROCERIAS EL ALTET SL	LIQ. EN EJECUTIVA A0306505506043099 -	0699072553510	RECAUDACION	R03782
B03918695	CARROCERIAS EL ALTET SL	LIQ. EN EJECUTIVA A0306505506043088 -	0699072553501	RECAUDACION	R03782
B97186167	CARRUATA 2001 SL	NOTIFICACION AC.INI/T.AUD EXP.SANC -	0699092303305	GESTION	G46600
B53799938	CARSON HOMES, SL	NOTIFICACION DE LA DILIGENCIA DE EMBARGO	0699073965580	RECAUDACION	R03782
B53889119	CARTEMON SL EN CONSTITUCION	REQUERIMIENTO DE DATOS MOD.200-2004 -	0699020636792	GESTION	G03031
B53287306	CARTONAJES BELTRAN SL	APL./FRACC.:030640309310F -	0699091823119	RECAUDACION	R03099
25124764R	CARVAJAL GARCIA MARIA DOLORES	NOTIFICACION DE LA DILIGENCIA DE EMBARGO	0699073975738	RECAUDACION	R03782
X4985511P	CARVALHO ALVES, ALBERTO JOAQUIM DE	NOTIFICACION AC.INI/T.AUD EXP.SANC -	0699085417846	GESTION	G12138
X4985511P	CARVALHO ALVES, ALBERTO JOAQUIM DE	NOTIFICACION AC.INI/T.AUD EXP.SANC -	0699085417855	GESTION	G12138
B53438149	CASA ñOñO SL	LIQ. EN EJECUTIVA A0306505506058653 -	0699090291790	RECAUDACION	R03782
B96726633	CASA BLANCA FURNITURE SL	CARTA DE REQUERIMIENTO -	0699080491404	GESTION	G46096
B53160479	CASA GESTION Y VENTA SL	LIQ.PROVISIONAL IVA 2003 -	0699077438419	GESTION	G03099
B53967725	CASA GRAMAJE SL	LIQUID.PROVISIONAL P.CUENTA 2005-SANCIO-	0699077578449	GESTION	G03009
B12561973	CASA REDON SL (UNIPERSONAL)	EXIGENCIA REDUCCION PRACTICADA -	0699083792962	GESTION	G12135
B12561973	CASA REDON SL (UNIPERSONAL)	EXIGENCIA REDUCCION PRACTICADA -	0699083792971	GESTION	G12135
24334713T	CASAÑ CASAÑ MARIA CARMEN	LIQ.PROVISIONAL IRPF 2003 -	0699082011503	GESTION	G46096
21650857Z	CASABUENA MURCIA ESTANISLAO	PROPUESTA LIQUIDACION DE RECARGO -	0699081681687	GESTION	G03009
73537069C	CASADO BIOQUE JOSE ANGEL	LIQ. EN EJECUTIVA A4616106416000079 -	0699072818711	RECAUDACION	R46161
73537069C	CASADO BIOQUE JOSE ANGEL	LIQ. EN EJECUTIVA A4616106236000061 -	0699072818702	RECAUDACION	R46161
73537069C	CASADO BIOQUE JOSE ANGEL	LIQ. EN EJECUTIVA A4616106306000937 -	0699072818693	RECAUDACION	R46161
53054919Z	CASADO MARTINEZ INMACULADA	RESOLUCION C/IMPOSICION SANCION G -	0699082722561	GESTION	G46096
05923517M	CASADO MATEOS DAVID	EXIGENCIA REDUCCION PRACTICADA -	0699083793229	GESTION	G12135
73381217Q	CASADO RODRIGUEZ VICENTE	RESOLUCION C/IMPOSICION SANCION G -	0699080310151	GESTION	G12135
B46124657	CASAMO SL	NOTIFICACION DE BAJA PROVISIONAL	0599069287584	GESTION	G46133
52783159E	CASARES SANCHEZ FRANCISCO JOSE	PROPUESTA DE LIQUIDACION IRPF 2005 -	0699092205441	GESTION	G03031
29190427T	CASARRUBIOS MARTIN CARLA	ACUERDO COMPENSACION 460630303945P -	0699065816533	RECAUDACION	R46601
29190427T	CASARRUBIOS MARTIN CARLA	ACUERDO COMPENSACION 460630301100S -	0699065816524	RECAUDACION	R46601
29190427T	CASARRUBIOS MARTIN CARLA	ACUERDO COMPENSACION 460630300871Q -	0699065816515	RECAUDACION	R46601
B97105274	CASAS DE ARANLEON SL	EXIGENCIA REDUCCION PRACTICADA -	0699081128863	GESTION	G46603
B97105274	CASAS DE ARANLEON SL	EXIGENCIA REDUCCION PRACTICADA -	0699081128872	GESTION	G46603
B96977673	CASAS EN KIT DEL MEDITERRANEO SL	NOTIFICACION DE BAJA PROVISIONAL	0599069287667	GESTION	G46133
B53405882	CASAS EUROPREFABRICADAS SL	RESOLUCION C/IMPOSICION SANCION G -	0699096954747	GESTION	G03065
B53635363	CASAS UNIDAS SL	LIQ. EN EJECUTIVA A0306505506046894 -	0699072554437	RECAUDACION	R03782
E12540738	CASAS-HERNANDEZ CB	RESOLUCION C/IMPOSICION SANCION G -	0699092577690	GESTION	G12135
E12540738	CASAS-HERNANDEZ CB	EXIGENCIA REDUCCION PRACTICADA -	0699083790726	GESTION	G12135
18877423N	CASAUS BUESO VICENTE	EXIGENCIA REDUCCION PRACTICADA -	0699083790937	GESTION	G12135
18877423N	CASAUS BUESO VICENTE	EXIGENCIA REDUCCION PRACTICADA -	0699083790928	GESTION	G12135
22000640J	CASCALES GARCIA JOSEFINA	LIQ. EN EJECUTIVA A0306506106002020 -	0699090280212	RECAUDACION	R03065
29005600R	CASELLES GARCIA JOSE MANUEL	NOTIFICACION DE LA DILIGENCIA DE EMBARGO	0699073964087	RECAUDACION	R03782
29005600R	CASELLES GARCIA JOSE MANUEL	NOTIFICACION DE LA DILIGENCIA DE EMBARGO	0699073964078	RECAUDACION	R03782
29176076R	CASERO ALCAÑIZ RENATA MARIA	LIQ.PROVISIONAL IRPF 2004 -	0699089286170	GESTION	G46603
74126837E	CASES ANDREU VICENTE	NOTIFICACION DE LA DILIGENCIA DE EMBARGO	0699073956652	RECAUDACION	R03782
22631450W	CASES ARLANDIS ENRIQUE	LIQ.PROVISIONAL IRPF 2003 -	0699088760040	GESTION	G46603
21428289V	CASES LLORCA MANUEL	NOTIFICACION DE LA DILIGENCIA DE EMBARGO	0699073959229	RECAUDACION	R03782
48321969G	CASES PEREZ JOSE MIGUEL	RESOLUCION C/IMPOSICION SANCION G -	0699088446943	GESTION	G03099
19884357Y	CASILLAS GALINDO JOSEFA	EXIGENCIA REDUCCION PRACTICADA -	0699072284634	GESTION	G46096
B46153854	CASIMIRO LUCIO ASCO SL	NOTIFICACION DE BAJA PROVISIONAL	0599069287016	GESTION	G46133
B12558573	CASPROYEC SL	RESOLUCION C/IMPOSICION SANCION G -	0699092578653	GESTION	G12135
B12558573	CASPROYEC SL	RESOLUCION C/IMPOSICION SANCION G -	0699094970603	GESTION	G12135
B12558573	CASPROYEC SL	RESOLUCION C/IMPOSICION SANCION G -	0699092578644	GESTION	G12135
B12558573	CASPROYEC SL	EXIGENCIA REDUCCION PRACTICADA -	0699083792944	GESTION	G12135
B53251476	CASS EDICIONES SL	NOTIFICACION DE BAJA PROVISIONAL	0699083602745	GESTION	G03009
70705649S	CASTAÑO SANTOS ANTONIO	CARTA DE REQUERIMIENTO -	0699078373776	GESTION	G46096
10579164S	CASTAÑON ANTUÑA ANA ROSA	LIQ. EN EJECUTIVA A0303105506020801 -	0699090270725	RECAUDACION	R03031
X4986178P	CASTEDO VACA SIRILO	ESCRITOS Y COMUNICACIONES	0699074927229	GESTION	G46161
19970736C	CASTELLA PIÑAR MIGUEL	NOTIFICACION AC.INI/T.AUD EXP.SANC -	0699085590353	GESTION	G46603
50959880E	CASTELLANO CANO JUAN ANTONIO	NOTIFICACION DE LA DILIGENCIA DE EMBARGO	0699073965618	RECAUDACION	R03782
B46112827	CASTELLANO CATALAN SL	NOTIFICACION DE BAJA PROVISIONAL	0599094424170	GESTION	G46133
20247236Z	CASTELLANO ROMERO DAVID	LIQ. EN EJECUTIVA A1213805506039104 -	0699079919826	RECAUDACION	R12782
20247236Z	CASTELLANO ROMERO DAVID	LIQ. EN EJECUTIVA A1213805506039093 -	0699079919817	RECAUDACION	R12782
20247236Z	CASTELLANO ROMERO DAVID	NOTIFICACION AC.INI/T.AUD EXP.SANC -	0699085418753	GESTION	G12138
73765880G	CASTELLANO TERUEL ROBERTO	CARTA DE REQUERIMIENTO -	0699080492046	GESTION	G46096
B12446951	CASTELLO D IMPRESSIO SL	LIQ. EN EJECUTIVA A1260006506004037 -	0699079938315	RECAUDACION	R12732
B12446951	CASTELLO D IMPRESSIO SL	LIQ. EN EJECUTIVA A1260006506004026 -	0699079938306	RECAUDACION	R12732
B12446951	CASTELLO D IMPRESSIO SL	LIQ. EN EJECUTIVA A1260006506004015 -	0699079938297	RECAUDACION	R12732
73382843D	CASTELLO MARMANEU JOSE MANUEL	EXIGENCIA REDUCCION PRACTICADA -	0699083790982	GESTION	G12135
21302742G	CASTELLO MOLLA FRANCISCO	NOTIFICACION DE LA DILIGENCIA DE EMBARGO	0699073978533	RECAUDACION	R03782
B46003158	CASTELLO Y TODOLI SL	NOTIFICACION DE BAJA PROVISIONAL	0599094426260	GESTION	G46133
B12548467	CASTELLON INTERIORES SL	PROPUESTA L. PROV. CONTROL RET. MOD 190-	0699094902028	GESTION	G12135
29029340M	CASTILLEJOS CUBELLS NEMESIO	RESOLUCION C/IMPOSICION SANCION G -	0699092579414	GESTION	G12135
05154499S	CASTILLO BARBA, ANTONIO JESUS	ESCRITOS Y COMUNICACIONES -	0699077340189	GESTION	G03140
22554286A	CASTILLO GONZALEZ JUANA	REQUERIMIENTO DE DATOS MOD.100-2004 -	0699079653296	GESTION	G46215
19008558R	CASTILLO SILVESTRE CESAR	REQUERIMIENTO DE DATOS MOD.390-2005 -	0699085267577	GESTION	G12135
20163586S	CASTRO DIAZ DIEGO	LIQ.PROVISIONAL IRPF CON EXPED.SANCIONA-	0699089990573	GESTION	G46603
74368276F	CASTRO FERNANDEZ RAMON	NOTIFICACION DE LA DILIGENCIA DE EMBARGO	0699073962500	RECAUDACION	R03782
75110952J	CASTRO GRIMA NICOLAS ENRIQUE	LIQ. EN EJECUTIVA K1610106114410321 -	0699079882150	RECAUDACION	R12135
75110952J	CASTRO GRIMA NICOLAS ENRIQUE	RESOLUCION C/IMPOSICION SANCION G -	0699094970338	GESTION	G12135
71519425M	CASTRO RAMOS ELVIS	NOTIFICACION DE LA DILIGENCIA DE EMBARGO	0699073965535	RECAUDACION	R03782
48379946K	CASTRO RODENAS ESTER	LIQ. EN EJECUTIVA A0306505506040382 -	0699072542144	RECAUDACION	R03065
X4297406V	CASTRO SANCHEZ, GLORIA PATRICIA	PROPUESTA DE LIQUIDACION IRPF 2004 -	0699085958588	GESTION	G46096
19077925T	CATALA PELLICER JUAN VTE	RESOLUCION C/IMPOSICION SANCION G -	0699082724588	GESTION	G46096
19077925T	CATALA PELLICER JUAN VTE	RESOLUCION C/IMPOSICION SANCION G -	0699082724579	GESTION	G46096
73535640V	CATALA TARAZONA DOLORES	NOTIFICACION AC.INI/T.AUD EXP.SANC -	0699068224873	GESTION	G46096
73363391S	CATALAN AGUILELLA SALVADOR	LIQ.PROVISIONAL IRPF CON EXPED.SANCIONA-	0699080907626	GESTION	G12135
73363391S	CATALAN AGUILELLA SALVADOR	RESOLUCION C/IMPOSICION SANCION G -	0699092577086	GESTION	G12135
18952526C	CATALAN CHIVA JORGE	PROPUESTA DE LIQUIDACION IRPF 2005 -	0699093551282	GESTION	G12135
20815782T	CATALAN JUAN PEDRO JAVIER	LIQ. EN EJECUTIVA C0200005500734600 -	0699066616233	RECAUDACION	R46017
20249455W	CATALAN LORCA FRANCISCO JAVIER	LIQ.PROVISIONAL IRPF CON EXPED.SANCIONA-	0699083530484	GESTION	G12135
20249455W	CATALAN LORCA FRANCISCO JAVIER	RESOLUCION C/IMPOSICION SANCION G -	0699092579295	GESTION	G12135
21301514H	CATALAN MAHIQUES MARIA JOSEFA	LIQ. EN EJECUTIVA A0306305106005976 -	0699078394960	RECAUDACION	R03063
20476770P	CATALAN MOLTEDO M CRISTINA	NOTIFICACION AC.INI/T.AUD EXP.SANC -	0699085413904	GESTION	G12135

52785083Z	CATALAN MORENO MANUEL ANTONIO	NOTIFICACION DE LA DILIGENCIA DE EMBARGO	0699073978900	RECAUDACION	R03782
18647207A	CATALUÑA TORRES VICENTE	LIQ.PROVISIONAL IRPF 2002 -	0699090127395	GESTION	G12135
B12557609	CATEFAR SL	RESOLUCION C/IMPOSICION SANCION G -	0699092578626	GESTION	G12135
B12650248	CATOLAN RACING SPORT, SL	NOTIFICACION AC.INI/T.AUD EXP.SANC -	0699085412721	GESTION	G12135
B46938122	CATOME SL	REQUERIMIENTO MOD. 347-2005 -	0699094596127	GESTION	G46246
E12590907	CATXERULO CB	RESOLUCION C/IMPOSICION SANCION G -	0699092577434	GESTION	G12135
B03085073	CAUCHOS GANDI SL	LIQUIDACION DE RECARGO -	0699095567124	GESTION	G03140
B03085073	CAUCHOS GANDI SL	LIQUIDACION DE RECARGO -	0699095567115	GESTION	G03140
B03085073	CAUCHOS GANDI SL	NOTIFICACION AC.INI/T.AUD EXP.SANC -	0699094603120	GESTION	G03140
A46084356	CAUDELI SA	NOTIFICACION DE BAJA PROVISIONAL	0599094427781	GESTION	G46133
17688086M	CAUSAPE BERNAL FRUCTUOSO LAMBERTO	LIQ. EN EJECUTIVA A1213805506039148 -	0699079885964	RECAUDACION	R12138
17688086M	CAUSAPE BERNAL FRUCTUOSO LAMBERTO	LIQ. EN EJECUTIVA A1213805506039137 -	0699079885955	RECAUDACION	R12138
17688086M	CAUSAPE BERNAL FRUCTUOSO LAMBERTO	LIQ. EN EJECUTIVA A1213805506039126 -	0699079885946	RECAUDACION	R12138
17688086M	CAUSAPE BERNAL FRUCTUOSO LAMBERTO	LIQ. EN EJECUTIVA A1213805506039115 -	0699079885937	RECAUDACION	R12138
17688086M	CAUSAPE BERNAL FRUCTUOSO LAMBERTO	NOTIFICACION AC.INI/T.AUD EXP.SANC -	0699085419110	GESTION	G12138
01103192C	CAVA GALAN JOSE ANTONIO	EXIGENCIA REDUCCION PRACTICADA -	0699093369746	GESTION	G46149
01103192C	CAVA GALAN JOSE ANTONIO	EXIGENCIA REDUCCION PRACTICADA -	0699093369737	GESTION	G46149
01103192C	CAVA GALAN JOSE ANTONIO	EXIGENCIA REDUCCION PRACTICADA -	0699093369728	GESTION	G46149
B96860242	CAVALSER SL	EXIGENCIA REDUCCION PRACTICADA -	0699081126975	GESTION	G46603
53000848Q	CAYADO RIVERO MERCEDES	NOTIFICACION DE LA DILIGENCIA DE EMBARGO	0699073964160	RECAUDACION	R03782
B35143874	CAYFA Y ASOCIADOS SL	LIQ. EN EJECUTIVA C1700006030047138 -	0699079383769	RECAUDACION	R03099
B35143874	CAYFA Y ASOCIADOS SL	LIQ. EN EJECUTIVA C1700006030046500 -	0699079383750	RECAUDACION	R03099
37716939K	CAZORLA MASUTIER LUIS MIGUEL	LIQ. EN EJECUTIVA A0306506526000565 -	0699073070016	RECAUDACION	R03782
E46564167	CB VALERIANO ROMERO ROMERO Y MIGUEL CO	PROPUESTA LIQ. PROV. S.C.G.I. MOD 180 -	0699093594568	GESTION	G46149
E03307998	CDAD PROP ALFONSO EL SABIO 42 DE ALICA	LIQ. EN EJECUTIVA A0360005506030379 -	0699072548331	RECAUDACION	R03600
E03305968	CDAD PROP ARIES AVDA COSTA BLANCA 117	NOTIFICACION DE LA DILIGENCIA DE EMBARGO	0699073973978	RECAUDACION	R03782
H03707841	CDAD PROP CALLE SAN BARTOLOME 79 DE CA	NOTIFICACION DE LA DILIGENCIA DE EMBARGO	0699073974940	RECAUDACION	R03782
H97144851	CDAD PROP CL ALBAL N 10 DE PAIPORTA	PROPUESTA LIQ. PROV. S.C.G.I. MOD 190 -	0699076607369	GESTION	G46096
H46792396	CDAD PROP CL AUSIAS MARCH 20 ALMUSAFES	NOTIFICACION AC.INI/T.AUD EXP.SANC -	0699092302728	GESTION	G46237
H03535531	CDAD PROP CL QUINTANA 50 DE VILLAJOYOS	LIQ. EN EJECUTIVA A0303105526012080 -	0699072538927	RECAUDACION	R03031
H46982864	CDAD PROP CL TRES FORQUES 77 DE VALENC	NOTIFICACION AC.INI/T.AUD EXP.SANC -	0699079839975	GESTION	G46603
H46691838	CDAD PROP ED HORIZONTE CR FARO SN DE C	PROPUESTA LIQUIDACION DE RECARGO -	0699092070078	GESTION	G46237
H46805487	CDAD PROP EDF PS PAIS VALENCIA 5 DE TA	RESOLUCION C/IMPOSICION SANCION G -	0699095057779	GESTION	G46237
H96455050	CDAD PROP EDF RAPITA CL PUNTA NEGRA N	NOTIFICACION AC.INI/T.AUD EXP.SANC -	0699093357105	GESTION	G46237
H46957254	CDAD PROP EDIF CLAROS CL ROGER DE LLUR	NOTIFICACION AC.INI/T.AUD EXP.SANC -	0699092302571	GESTION	G46237
H53108460	CDAD PROP EDIF SCANDIA HOLIDAY CENTRE	LIQ. EN EJECUTIVA A0306505506047060 -	0699090292258	RECAUDACION	R03782
H12528923	CDAD PROP EDIFICIO CALVARIO	NOTIFICACION AC.INI/T.AUD EXP.SANC -	0699085414041	GESTION	G12135
H53657854	CDAD PROP NOVAMAR II	LIQ. EN EJECUTIVA A0306505506035201 -	0699072541722	RECAUDACION	R03065
E03344009	CDAD PROP NUEVO COSTA BLANCA	LIQ. EN EJECUTIVA A0303105506014938 -	0699072539605	RECAUDACION	R03031
H53435004	CDAD PROP RESIDENCIAL BENINAR BLOQUE I	REQUERIMIENTO MOD. 347-2005 -	0699081647486	GESTION	G03031
H12256269	CDAD PROP SAN RAMON 1 DE VILLARREAL	RESOLUCION C/IMPOSICION SANCION G -	0699088499258	GESTION	G12135
E03175916	CDAD PROP TORRE 1 C VISTAHERMOSA DE AL	21467831E REQUERIMIENTO DE SUELDOS	0699073843417	RECAUDACION	R03782
H12509501	CDAD PROP URBANIZACION LIBRA II	LIQ. EN EJECUTIVA A1213805506039160 -	0699079885854	RECAUDACION	R12138
H46781605	CDD PROP CL SAN JUAN DE RIBERA N 6 DE	CARTA DE REQUERIMIENTO -	0699080490809	GESTION	G46096
08971677K	CEBALLOS MERINO JOSE ANTONIO	LIQ.PROVISIONAL IRPF CON EXPED.SANCIONA-	0699093998753	GESTION	G12135
08971677K	CEBALLOS MERINO JOSE ANTONIO	RESOLUCION C/IMPOSICION SANCION G -	0699092578992	GESTION	G12135
20802209C	CEBOLLA PONS ALFREDO	PROPUESTA DE LIQUIDACION IRPF 2005 -	0699096880212	GESTION	G46017
24311994M	CEBRIAN FERNANDEZ MANUEL	RESOLUCION C/IMPOSICION SANCION G -	0699068732377	GESTION	G46096
04590914E	CEBRIAN MORA ESTEBAN	PROPUESTA DE LIQUIDACION IRPF 2005 -	0699087635318	GESTION	G12135
04590914E	CEBRIAN MORA ESTEBAN	PROPUESTA DE LIQUIDACION IRPF 2004 -	0699087622906	GESTION	G12135
B53863809	CEDIA SHOES SL UNIPERSONAL	REQUERIMIENTO MOD. 347-2005 -	0699085304968	GESTION	G03065
B53927760	CEGAJEMO, SL	LIQ.PROVISIONAL IVA 2005 -	0699087342772	GESTION	G03099
18874840M	CELADES PREMIO, JOSE	LIQ. EN EJECUTIVA K1610106114877227 -	0699079887980	RECAUDACION	R12600
18874840M	CELADES PREMIO, JOSE	LIQ. EN EJECUTIVA K1610106114877205 -	0699079887971	RECAUDACION	R12600
X4310547W	CELI ROMERO RUBEN BENJAMIN	LIQ. EN EJECUTIVA A4613305560001314 -	0699072816264	RECAUDACION	R46133
B46082087	CELOSIAS Y AUXILIARES MORENO SL	NOTIFICACION DE BAJA PROVISIONAL	0599069286769	GESTION	G46133
B97043681	CELSA MONTAJES ELECTRONICOS SL	CARTA DE REQUERIMIENTO -	0699093090328	GESTION	G46161
B53847588	CELTIC SUN, SL	PROPUESTA LIQUIDACION DE RECARGO -	0699092052780	GESTION	G03099
B03870615	CEMEN SL	NOTIFICACION DE LA DILIGENCIA DE EMBARGO	0699073964197	RECAUDACION	R03782
B03989886	CEMENTOS ALCOY SL	EXIGENCIA REDUCCION PRACTICADA -	0699083752730	GESTION	G03009
B46077384	CEMENTOS GANDIA SL	NOTIFICACION DE BAJA PROVISIONAL	0599069286713	GESTION	G46133
B12565008	CENEFAS SORIANO SL	RESOLUCION C/IMPOSICION SANCION G -	0699092579102	GESTION	G12135
B53534202	CENTAURO MARKETING,S.L.	LIQ. EN EJECUTIVA A0360005506045999 -	0699072549074	RECAUDACION	R03600
B53534202	CENTAURO MARKETING,S.L.	LIQ. EN EJECUTIVA A0360005506045988 -	0699072549065	RECAUDACION	R03600
B53534202	CENTAURO MARKETING,S.L.	LIQ. EN EJECUTIVA A0360005506045977 -	0699072549056	RECAUDACION	R03600
19979966G	CENTELLA HERNANDEZ MARIA ANGELES	NOTIFICACION DE LA DILIGENCIA DE EMBARGO	0699073957752	RECAUDACION	R03782
B53505616	CENTINELLE DOLLS SL	NOTIFICACION DE LA DILIGENCIA DE EMBARGO	0699073976764	RECAUDACION	R03782
B46960415	CENTRAL CANINA SAFOR SL	NOTIFICACION DE BAJA PROVISIONAL	0599094424546	GESTION	G46133
B53815593	CENTRAL INVERSIONES Y TRANSACCIONES AL	APL./FRACC.:030640304525Y -	0699067669611	RECAUDACION	R03782
B03900867	CENTRAL QUESERA ALICANTINA, SL	RESOLUCION C/IMPOSICION SANCION G -	0699094905016	GESTION	G03140
B03900867	CENTRAL QUESERA ALICANTINA, SL	RESOLUCION C/IMPOSICION SANCION G -	0699094905007	GESTION	G03140
B03900867	CENTRAL QUESERA ALICANTINA, SL	RESOLUCION C/IMPOSICION SANCION G -	0699094904998	GESTION	G03140
A96819461	CENTRAL SERVICIOS INTEGRADOS RESIDENT	NOTIFICACION INTERESES DE DEMORA -	0699023125964	RECAUDACION	R46603
A46101523	CENTRO COMERCIAL DEL HOGAR SA	RESOLUCION C/IMPOSICION SANCION G -	0699040214886	GESTION	G46133
B97130488	CENTRO DE ATEN A PROMOTORES DE OBRAS S	LIQ. EN EJECUTIVA A4660305506061095 -	0699072843847	RECAUDACION	R46782
B12673224	CENTRO DE BUCEO LA GRANADELLA SL	NOTIFICACION AC.INI/T.AUD EXP.SANC -	0699090819881	GESTION	G12135
B53353405	CENTRO DE ESTUDIOS ZONA NORTE SL	RESOLUCION C/IMPOSICION SANCION G -	0699086044094	GESTION	G03009
A46262028	CENTRO DE FISIOTERAPIA Y REHABILITACIO	NOTIFICACION DE BAJA PROVISIONAL	0599069285559	GESTION	G46133
B53677787	CENTRO DE OCIO LEUCA SL	LIQ. EN EJECUTIVA A0306505506077122 -	0699090296227	RECAUDACION	R03782
B46797585	CENTRO DELEGACION SAFOR SL	REQ. A NO DECLARANTES POR IMPUESTO DE SO	0699027338515	GESTION	G46133
B12579702	CENTRO INMOBILIARIO VIFECA, SL	LIQ. EN EJECUTIVA A1213805506039203 -	0699079892766	RECAUDACION	R12782
B12579702	CENTRO INMOBILIARIO VIFECA, SL	LIQ. EN EJECUTIVA A1213805506039192 -	0699079892757	RECAUDACION	R12782
B12579702	CENTRO INMOBILIARIO VIFECA, SL	LIQ. EN EJECUTIVA A1213805506039181 -	0699079892748	RECAUDACION	R12782
B12579702	CENTRO INMOBILIARIO VIFECA, SL	LIQ. EN EJECUTIVA A1213805506039170 -	0699079892739	RECAUDACION	R12782
B12579702	CENTRO INMOBILIARIO VIFECA, SL	NOTIFICACION AC.INI/T.AUD EXP.SANC -	0699085418955	GESTION	G12138
B12579702	CENTRO INMOBILIARIO VIFECA, SL	NOTIFICACION AC.INI/T.AUD EXP.SANC -	0699085418946	GESTION	G12138
B46585188	CENTRO MEDICO GRAN VIA 2 SL	EXIGENCIA REDUCCION PRACTICADA -	0699081129038	GESTION	G46603
B46723292	CENTRO MEDICO VETERINARIO GERMANIAS SL	NOTIFICACION DE BAJA PROVISIONAL	0599094424409	GESTION	G46133
B46630869	CENTRO REHABILITACION VISUAL DE LA SAF	NOTIFICACION DE BAJA PROVISIONAL	0599094424023	GESTION	G46133
B96913272	CENTRO VALENCIANO DE APOYO EMPRESARIAL	LIQ. EN EJECUTIVA A4616105506031888 -	0699072819261	RECAUDACION	R46161
B53617502	CENTROMAR HOUSE SL GESTION INMOBILIARI	REQUERIMIENTO MOD. 347-2005 -	0699081647495	GESTION	G03031
B46022158	CERAMICA DE OLIVA SL	NOTIFICACION DE BAJA PROVISIONAL	0599069288015	GESTION	G46133
A46261434	CERAMICA INDUSTRIAL OLIVENSE SA	NOTIFICACION DE BAJA PROVISIONAL	0599069287740	GESTION	G46133
A46431037	CERAMICA MINUSVALIDOS SAL	NOTIFICACION DE BAJA PROVISIONAL	0599069287777	GESTION	G46133
A46203436	CERAMICAS LA CARRASCA SA	NOTIFICACION DE BAJA PROVISIONAL	0699100415603	GESTION	G46147
A46020152	CERAMICAS LA NUEVA SA	NOTIFICACION DE BAJA PROVISIONAL	0599069288006	GESTION	G46133
B96115670	CERAMICAS MILVINT SL	NOTIFICACION AC.INI/T.AUD EXP.SANC -	0699096650220	GESTION	G46161
B12638771	CERAMICAS ON-NUL SL	REQUERIMIENTO MOD. 347-2005 -	0699094591543	GESTION	G12135
B46636288	CERAMICAS ROCEGON SL	APL./FRACC.:460640315445E -	0699060944330	RECAUDACION	R46161
B96065123	CERAMICAS SALMERON SL	EXIGENCIA REDUCCION PRACTICADA -	0699094100128	GESTION	G46149
B96065123	CERAMICAS SALMERON SL	EXIGENCIA REDUCCION PRACTICADA -	0699094100119	GESTION	G46149
B12437570	CERAMICAS SANTA CRISTINA SL	LIQ. EN EJECUTIVA A1213505506051487 -	0699079891639	RECAUDACION	R12782
B46089173	CERAMICAS SEMPERE SL	NOTIFICACION DE BAJA PROVISIONAL	0599069287795	GESTION	G46133
B12636965	CERAMICAS VILA-LLEIDA SL	LIQUIDAC.PROVISIONAL PAGO CUENTA 2005 -	0699091525596	GESTION	G12135
21447927J	CERDA MARTINEZ FRANCISCO	LIQ.PROV.IVA 2004 CON EXPED.SANCIONADOR-	0699059639382	GESTION	G03099
21950396R	CERDA PASTOR VICENTE	LIQ. EN EJECUTIVA A0306505506038721 -	0699072542052	RECAUDACION	R03065
21950396R	CERDA PASTOR VICENTE	LIQ. EN EJECUTIVA A0306505506038710 -	0699072542043	RECAUDACION	R03065
21950396R	CERDA PASTOR VICENTE	LIQ. EN EJECUTIVA A0306505506038700 -	0699072542034	RECAUDACION	R03065
21640972L	CERDA TORREGROSA JOSE	NOTIFICACION DE LA DILIGENCIA DE EMBARGO	0699073981961	RECAUDACION	R03782
24312253B	CERDAN PEREZ ROSA	APL./FRACC.:460640314197Q -	0699054871872	RECAUDACION	R46601
53377430L	CEREZO SANCHEZ ANTONIO	RESOLUCION C/IMPOSICION SANCION G -	0699080309859	GESTION	G12135
42201281F	CERNEI NIEVEZ, ANGELA MARIA	NOTIFICACION DE LA DILIGENCIA DE EMBARGO	0699073959054	RECAUDACION	R03782
F96029319	CERRAJERIA SALVADOR FRANCO E HIJOS SDA	CARTA DE REQUERIMIENTO -	0699094113649	GESTION	G46237
B96142666	CERRATUR SL	TRAMITE DE AUDIENCIA -	0699070630766	GESTION	G46096
B53347795	CERVANTES 35, SL	NOTIFICACION DE LA DILIGENCIA DE EMBARGO	0699073958540	RECAUDACION	R03782

B12478798	CERVE FUST, SL	NOTIFICACION AC.INI/T.AUD EXP.SANC -	0699085417058	GESTION	G12138
F96943162	CERVECERIA VILLAR COOP V	EXIGENCIA REDUCCION PRACTICADA -	0699081135930	GESTION	G46603
F96943162	CERVECERIA VILLAR COOP V	EXIGENCIA REDUCCION PRACTICADA -	0699081135977	GESTION	G46603
F96943162	CERVECERIA VILLAR COOP V	EXIGENCIA REDUCCION PRACTICADA -	0699081135968	GESTION	G46603
F96943162	CERVECERIA VILLAR COOP V	EXIGENCIA REDUCCION PRACTICADA -	0699081135959	GESTION	G46603
F96943162	CERVECERIA VILLAR COOP V	EXIGENCIA REDUCCION PRACTICADA -	0699081135940	GESTION	G46603
24336181L	CERVERA LARIOS PABLO	EXIGENCIA REDUCCION PRACTICADA -	0699094098734	GESTION	G46149
19446949N	CERVERA RODRIGO ANGEL VICENTE	EXIGENCIA REDUCCION PRACTICADA -	0699094097964	GESTION	G46149
25123339W	CERVERA SANCHEZ ANTONIO	NOTIFICACION DE LA DILIGENCIA DE EMBARGO	0699073975792	RECAUDACION	R03782
B12504692	CESAR MIRALLES BELTRAN SL	RESOLUCION C/IMPOSICION SANCION G -	0699094970493	GESTION	G12135
24268039A	CHACON PEÑA JOSE	LIQ. EN EJECUTIVA A0360005506040455 -	0699072550174	RECAUDACION	R03600
21619569Y	CHACON PORRAS RAFAEL	LIQ. EN EJECUTIVA A0360006026001413 -	0679000552808	RECAUDACION	R03009
21619569Y	CHACON PORRAS RAFAEL	LIQ. EN EJECUTIVA A0360006026001402 -	0679000552799	RECAUDACION	R03009
20777100G	CHAFER ORTEGA VICENTA	LIQ.PROVISIONAL IRPF 2002 -	0699095925100	GESTION	G46017
X0871248P	CHAFIA, ISMAIL	LIQ. EN EJECUTIVA A1260005506115730 -	0699079914454	RECAUDACION	R12782
X3904759A	CHAGUARO MANCHENO DIEGO XAVIER	NOTIFICACION DE LA DILIGENCIA DE EMBARGO	0699076246715	RECAUDACION	R03782
B96023973	CHAIR LEVANTE SL	EXIGENCIA REDUCCION PRACTICADA -	0699072284919	GESTION	G46096
B96023973	CHAIR LEVANTE SL	EXIGENCIA REDUCCION PRACTICADA -	0699072284900	GESTION	G46096
B96023973	CHAIR LEVANTE SL	RESOLUCION C/IMPOSICION SANCION G -	0699074506616	GESTION	G46096
B96023973	CHAIR LEVANTE SL	LIQUIDACION DE INTERESES DE DEMORA -	0699072377584	GESTION	G46096
B96023973	CHAIR LEVANTE SL	TRAMITE DE AUDIENCIA -	0699070630683	GESTION	G46096
B96759949	CHAIR PIEL SL	PROPUESTA LIQ. PROV. S.C.G.I. MOD 190 -	0699061764060	GESTION	G46096
X2295192E	CHAKKOUR ABDELLATIF	RESOLUCION C/IMPOSICION SANCION G -	0699092579277	GESTION	G12135
X3147593C	CHALAM SUQUILANDA ANGEL BELISARIO	LIQ. EN EJECUTIVA A4660304106033884 -	0699078917350	RECAUDACION	R46603
B53764791	CHALETS Y VILLAS DE LAS NIEVES SL	LIQ. EN EJECUTIVA A0306506306001643 -	0699072541924	RECAUDACION	R03065
X3905471W	CHAMBERS GLENN PETER	NOTIFICACION AC.INI/T.AUD EXP.SANC -	0699085336161	GESTION	G03009
X3325619A	CHAMIT OLYA	LIQ. EN EJECUTIVA C1700006030048876 -	0699079431343	RECAUDACION	R03782
33455568K	CHANCOSA SPACEK BRUNO	RESOLUCION EXPRESA IVA 03 2006	0699067977355	GESTION	G46600
B96650247	CHANNELFRET ESPAñA SL	NOTIFICACION DE BAJA PROVISIONAL	0599094427076	GESTION	G46133
B46180360	CHANQUETES GANDIA SL	NOTIFICACION DE BAJA PROVISIONAL	0599094424198	GESTION	G46133
B96902655	CHAPAS FERVI SL	NOTIFICACION DE BAJA PROVISIONAL	0599094425866	GESTION	G46133
B97312987	CHAPAS PARK 23 SL	CARTA DE REQUERIMIENTO -	0699080491817	GESTION	G46096
73772954V	CHARDI SAYAS CRISTINA	ANTICIPO DEDUCCION POR MATERNIDAD	0699083693257	GESTION	G46096
B03855350	CHARE GESTION SL	NOTIFICACION DE BAJA PROVISIONAL	0699087396461	GESTION	G03065
B97229827	CHARKUM SL	NOTIFICACION AC.INI/T.AUD EXP.SANC -	0699096650918	GESTION	G46161
X2402108B	CHARRINGTON BRIAN RAYMAN	REQUERIMIENTO MOD. 180-2005 -	0699093182389	GESTION	G03031
X2402108B	CHARRINGTON BRIAN RAYMAN	PROPUESTA DE LIQUIDACION IRPF 2004 -	0699093182398	GESTION	G03031
29025467L	CHAVES PORRAS MARIA JOSE	ANTICIPO DEDUCCION POR MATERNIDAD	0699093181866	GESTION	G03031
X5519446K	CHEESEMAN SANDRA LUCILLE	NOTIFICACION DE LA DILIGENCIA DE EMBARGO	0699073966049	RECAUDACION	R03782
X3424429M	CHEN CHAOHUT	NOTIFICACION DE LA DILIGENCIA DE EMBARGO	0699077270732	RECAUDACION	R46782
X4652039J	CHEN HUA PING	NOTIFICACION DE LA DILIGENCIA DE EMBARGO	0699073968083	RECAUDACION	R03782
X1443400N	CHEN JINGRAN	ACUERDO COMPENSACION 030630300885D -	0699065785257	RECAUDACION	R03782
B97409833	CHESTE O.P. SL	RESOLUCION C/IMPOSICION SANCION G -	0699093690441	GESTION	G46215
22694764C	CHIARRI HURTADO MIGUEL ANGEL	EXIGENCIA REDUCCION PRACTICADA -	0699081128010	GESTION	G46603
48389190L	CHICANO SIMON DAVID	LIQ. EN EJECUTIVA A4616106306000134 -	0699066456349	RECAUDACION	R46161
22134750X	CHICO RICO JOSE ENRIQUE	LIQ. EN EJECUTIVA A0306606156000331 -	0699072543620	RECAUDACION	R03066
18973431H	CHILLIDA AYESTARAN LUIS	LIQ. EN EJECUTIVA A1260006126000237 -	0699072649733	RECAUDACION	R12600
E03723087	CHIMENEAS MEDITERRANEA CB	REQUERIMIENTO DE DATOS MOD.390-2004 -	0699078223570	GESTION	G03009
E03723087	CHIMENEAS MEDITERRANEA CB	RESOLUCION C/IMPOSICION SANCION G -	0699086044305	GESTION	G03009
21681336H	CHIQUILLO COLOMER JAVIER	NOTIFICACION DE LA DILIGENCIA DE EMBARGO	0699073982044	RECAUDACION	R03782
X1382057X	CHKARMOU, ZAKARIA	PROPUESTA DE LIQUIDACION IRPF 2005 -	0699093283708	GESTION	G12135
X4179510L	CHKHIBOU ABDESLAM	NOTIFICACION DE LA DILIGENCIA DE EMBARGO	0699073971576	RECAUDACION	R03782
X2875299T	CHNITI HASSANE	LIQ.PROVISIONAL IRPF 2005 -	0699096452303	GESTION	G03065
18887931D	CHORDA ALMER MARIA CONSUELO	PROPUESTA LIQUIDACION DE RECARGO -	0699092059994	GESTION	G12135
18887931D	CHORDA ALMER MARIA CONSUELO	NOTIFICACION AC.INI/T.AUD EXP.SANC -	0699090819616	GESTION	G12135
20781488E	CHORNET OLIVER RAFAEL	LIQ. EN EJECUTIVA A4601705506018467 -	0699072813175	RECAUDACION	R46017
20781488E	CHORNET OLIVER RAFAEL	REQUERIMIENTO MOD. 347-2005 -	0699096043644	GESTION	G46017
B97422620	CHOVA ROSCO SL	NOTIFICACION AC.INI/T.AUD EXP.SANC -	0699089990225	GESTION	G46215
A46245577	CHOVE SA	NOTIFICACION DE BAJA PROVISIONAL	0599094427543	GESTION	G46133
B53558334	CHRIS PEETERS SL UNIPERSONAL	NOTIFICACION DE BAJA PROVISIONAL	0699096926953	GESTION	G03031
B12463535	CHRISTIAN & MICHAEL, SL	LIQ. EN EJECUTIVA A1213805506039214 -	0699079892445	RECAUDACION	R12782
B12463535	CHRISTIAN & MICHAEL, SL	LIQ. EN EJECUTIVA A1213805506029424 -	0699079892436	RECAUDACION	R12782
22489442L	CHULIA ESCUTIA ENCARNACION	EXIGENCIA REDUCCION PRACTICADA -	0699081136572	GESTION	G46603
19131481N	CHULIA FLUIXA ISABEL	LIQUIDACION DE RECARGO -	0699084027574	GESTION	G46603
73553767C	CHULIO FUSTER JUAN CARLOS	NOTIFICACION AC.INI/T.AUD EXP.SANC -	0699092301792	GESTION	G46237
19415944B	CHULVI ALAPONT FRANCISCO	PROP. DE LIQUIDACION IRPF NO DECL. 2003-	0699077475525	GESTION	G46096
19415944B	CHULVI ALAPONT FRANCISCO	PROP. DE LIQUIDACION IRPF NO DECL. 2002-	0699077473013	GESTION	G46096
19415944B	CHULVI ALAPONT FRANCISCO	NOTIFICACION AC.INI/T.AUD EXP.SANC -	0699085586530	GESTION	G46096
19415944B	CHULVI ALAPONT FRANCISCO	NOTIFICACION AC.INI/T.AUD EXP.SANC -	0699085586521	GESTION	G46096
X4421405T	CIABUCCHI, MARZIANO	NOTIFICACION AC.INI/T.AUD EXP.SANC -	0699085415747	GESTION	G12138
B12030490	CIAFAR SL	LIQ. EN EJECUTIVA A1213805506037355 -	0699079884846	RECAUDACION	R12138
B97393326	CIBER LOCUTORIO FALOU SL	PROPUESTA LIQ. PROV. S.C.G.I. MOD 180 -	0699093595520	GESTION	G46149
E12614731	CIBER-MAGIC CB	RESOLUCION C/IMPOSICION SANCION G -	0699092577470	GESTION	G12135
B12421889	CID CERAMICA SL	LIQ. EN EJECUTIVA A1260006506037048 -	0699072960061	RECAUDACION	R12600
21515818P	CIFUENTES MONTOYA LUIS MIGUEL	NOTIFICACION DE LA DILIGENCIA DE EMBARGO	0699073956937	RECAUDACION	R03782
B46121943	CIMEC SL	NOTIFICACION DE BAJA PROVISIONAL	0599069286924	GESTION	G46133
B53300976	CINC INMOBLES DŸABAD SL	REQUERIMIENTO DE DATOS MOD.390-2004 -	0699084652897	GESTION	G03009
B12515318	CINTAS MEDITERRANEO SL	EXIGENCIA REDUCCION PRACTICADA -	0699083911542	GESTION	G46096
B12515318	CINTAS MEDITERRANEO SL	REQUERIMIENTO MOD. 347-2005 -	0699079673682	GESTION	G46096
B12528790	CIOCAN DAN SL	LIQ. EN EJECUTIVA A1213805506033714 -	0699079891033	RECAUDACION	R12782
B12528790	CIOCAN DAN SL	LIQ. EN EJECUTIVA A1213805506033703 -	0699079891024	RECAUDACION	R12782
B12528790	CIOCAN DAN SL	LIQ. EN EJECUTIVA A1213805506033692 -	0699079891015	RECAUDACION	R12782
B12528790	CIOCAN DAN SL	LIQ. EN EJECUTIVA A1213805506033681 -	0699079891006	RECAUDACION	R12782
B12528790	CIOCAN DAN SL	LIQ. EN EJECUTIVA A1213805506033670 -	0699079890997	RECAUDACION	R12782
B12528790	CIOCAN DAN SL	LIQ. EN EJECUTIVA A1213805506033660 -	0699079890988	RECAUDACION	R12782
B12528790	CIOCAN DAN SL	LIQ. EN EJECUTIVA A1213805506033659 -	0699079890979	RECAUDACION	R12782
B53860292	CIRCULO AVANCE SL UNIPERSONAL	REQUERIMIENTO MOD. 347-2005 -	0699081647540	GESTION	G03031
52784318P	CISCAR CHESA JUAN VICENTE	46754338F REQUERIMIENTO DE SUELDOS	0699073854132	RECAUDACION	R03782
B96002852	CITRICOS AGUADO SL	RESOLUCION EXPRESA IVA 05 2006	0699091714190	GESTION	G46600
F12097671	CITRICOS ALMENARA COOP VALENCIANA	EXIGENCIA REDUCCION PRACTICADA -	0699083793430	GESTION	G12135
B97479661	CITRICOS KEKO SL	REQUERIMIENTO MOD. 347-2005 -	0699077564634	GESTION	G46096
B97479661	CITRICOS KEKO SL	PROPUESTA LIQ. PROV. S.C.G.I. MOD 190 -	0699076607699	GESTION	G46096
B96459284	CITRICOS PARDO MAHIQUES SL	NOTIFICACION DE BAJA PROVISIONAL	0599094427287	GESTION	G46133
B46248001	CITRICOS VALENCIA SL	NOTIFICACION DE BAJA PROVISIONAL	0599069287300	GESTION	G46133
B96195458	CITRICOS VIRMA SL	NOTIFICACION DE BAJA PROVISIONAL	0599094426939	GESTION	G46133
B12594768	CITRIGES, INICIATIVAS Y PROMOCION, SL	RESOLUCION C/IMPOSICION SANCION G -	0699092578790	GESTION	G12135
B12594768	CITRIGES, INICIATIVAS Y PROMOCION, SL	RESOLUCION C/IMPOSICION SANCION G -	0699092578800	GESTION	G12135
B12594768	CITRIGES, INICIATIVAS Y PROMOCION, SL	EXIGENCIA REDUCCION PRACTICADA -	0699083793119	GESTION	G12135
A78485232	CIUDAD DISEÑO SA	NOTIFICACION DE BAJA PROVISIONAL	0599069285723	GESTION	G46133
B96889597	CIUDAD 1986 SL	RESOLUCION C/IMPOSICION SANCION G -	0699068735136	GESTION	G46161
B53486536	CIVANDECO SL	LIQ. EN EJECUTIVA A0306505506058719 -	0699090291863	RECAUDACION	R03782
B53486536	CIVANDECO SL	LIQ. EN EJECUTIVA A0306505506058708 -	0699090291854	RECAUDACION	R03782
B53794905	CIVIS PROPERTIES, SOCIEDAD DE RESPONSA	RESOLUCION C/IMPOSICION SANCION G -	0699088446348	GESTION	G03099
B97014534	CLARIFLOR SL	REQUERIMIENTO DE DATOS MOD.390-2005 -	0699096022946	GESTION	G46603
X1908590G	CLARK ROBIN LESLIE	LIQ. EN EJECUTIVA C1700006030045917 -	0699079429354	RECAUDACION	R03782
B96949201	CLASSIC 2000 SL	LIQ. EN EJECUTIVA A4609606306000113 -	0699078893140	RECAUDACION	R46096
B96949201	CLASSIC 2000 SL	RESOLUCION C/IMPOSICION SANCION G -	0699086146459	GESTION	G46096
73364055N	CLAVELL ARABAÑEZ SALVADOR	PROPUESTA DE LIQUIDACION IRPF 2005 -	0699093283744	GESTION	G12135
B96551726	CLER`STIL SL	CARTA DE REQUERIMIENTO -	0699080491267	GESTION	G46096
19374510T	CLERIGUES ROVIRA LUIS VICENTE	RESOLUCION C/IMPOSICION SANCION G -	0699095057256	GESTION	G46237
B03942992	CLIMA VILA SL	REQUERIMIENTO MOD. 347-2005 -	0699081647421	GESTION	G03031
E97548739	CLIMAFORT CB	REQUERIMIENTO MOD. 347-2005 -	0699084722700	GESTION	G46096
B12524989	CLIMAFRET VILA-REAL SL	NOTIFICACION DE BAJA PROVISIONAL	0619800900601	GESTION	G12135
20386867N	CLIMENT CUCARELLA ANTONIO JOSE	CARTA DE REQUERIMIENTO -	0699076205676	GESTION	G46603
A46118444	CLIMENT LUNA Y OTROS SA	LIQ. EN EJECUTIVA A4660306526003007 -	0699078913959	RECAUDACION	R46603

A46118444	CLIMENT LUNA Y OTROS SA	LIQ. EN EJECUTIVA A4660306526002996 -	0699078913940	RECAUDACION	R46603
A46118444	CLIMENT LUNA Y OTROS SA	LIQ. EN EJECUTIVA A4660306526002985 -	0699078913930	RECAUDACION	R46603
A46118444	CLIMENT LUNA Y OTROS SA	LIQ. EN EJECUTIVA A4660306526002974 -	0699078913921	RECAUDACION	R46603
B46153417	CLINICA DR BUCHO SL	NOTIFICACION DE BAJA PROVISIONAL	0599069286998	GESTION	G46133
A03360237	CLINICA MARE NOSTRUM, SA	NOTIFICACION DE LA DILIGENCIA DE EMBARGO	0699073961400	RECAUDACION	R03782
E96946546	CLINICA MEDICAL RUG CB	EXIGENCIA REDUCCION PRACTICADA -	0699083912707	GESTION	G46133
B96853031	CLINICA ORL DR. GENOVES S.L.L.	NOTIFICACION AC.INI/T.AUD EXP.SANC -	0699057463573	GESTION	G46096
X0629575L	CLINTON NIGEL HENRY	NOTIFICACION DE LA DILIGENCIA DE EMBARGO	0699073963784	RECAUDACION	R03782
G03570728	CLUB PATI CONTESTA DE COCENTAINA	NOTIFICACION AC.INI/T.AUD EXP.SANC -	0699085336107	GESTION	G03009
B96919857	COAR HOSTELERIA SL	NOTIFICACION DE BAJA PROVISIONAL	0699087677310	GESTION	G46246
X2952667L	COBBE ANTHONY ROBERT	LIQ. EN EJECUTIVA C0900106250933813 -	0699090488020	RECAUDACION	R03782
07878644V	COBEÑA COCO BEATRIZ ISABEL	LIQ. EN EJECUTIVA A3760006126001235 -	0699072539028	RECAUDACION	R03031
04487164W	COBO ORTIZ LUCIO	LIQ. EN EJECUTIVA A1260006506034804 -	0699079913620	RECAUDACION	R12782
18998097M	COBOS BELINCHON MATIAS	NOTIFICACION AC.INI/T.AUD EXP.SANC -	0699085412520	GESTION	G12135
X3446205T	COCA BANEGAS IBERT	CARTA DE REQUERIMIENTO -	0699080492302	GESTION	G46096
B53218780	COCENTAINA URBANA SL	RESOLUCION C/IMPOSICION SANCION G -	0699086044213	GESTION	G03009
A12060851	COCHES Y VEHICULOS DEL MAESTRAZGO SA	LIQ. EN EJECUTIVA A1213805506037388 -	0699079884781	RECAUDACION	R12138
X4364428V	COCHINTU GABRIEL	NOTIFICACION DE LA DILIGENCIA DE EMBARGO	0699070756047	RECAUDACION	R02782
B53563102	COCINA CONCEPT INTERNATIONAL SL	REQUERIMIENTO DE DATOS MOD. 349-2003	0499022955026	GESTION	G03031
B53598017	COCINAS ANPIL SL	NOTIFICACION DE BAJA PROVISIONAL	0699087395976	GESTION	G03065
B03883436	CODECUR SL	NOTIFICACION DE BAJA PROVISIONAL	0699087673890	GESTION	G03065
37922809H	CODINA BAYO JOSE	NOTIFICACION AC.INI/T.AUD EXP.SANC -	0699085414894	GESTION	G12138
B53904314	CODINAY,S.L.	48666553W REQUERIMIENTO DE SUELDOS	0699073840465	RECAUDACION	R03782
19774076X	CODOÑER MARQUES ANTONIO	NOTIFICACION AC.INI/T.AUD EXP.SANC -	0699068225212	GESTION	G46096
B53424867	COGARSEM SL	NOTIFICACION DE BAJA PROVISIONAL	0699087397130	GESTION	G03065
47678840R	COIDURAS GONZALEZ GERARD	CARTA DE REQUERIMIENTO -	0699076205630	GESTION	G46603
B97010045	COKIN HOSTELERIA SL	EXIGENCIA REDUCCION PRACTICADA -	0699081128818	GESTION	G46603
B12516399	COLECCION JOSMAN SL	RESOLUCION C/IMPOSICION SANCION G -	0699094972033	GESTION	G12135
19839577F	COLL GOMEZ JOSE	NOTIFICACION DE LA DILIGENCIA DE EMBARGO	0699066789831	RECAUDACION	R46161
22621068Q	COLLADO GONZALEZ LEONARDO	PROPUESTA LIQ. PROV. S.C.G.I. MOD 190 -	0699093595053	GESTION	G46149
22621068Q	COLLADO GONZALEZ LEONARDO	PROPUESTA LIQ. PROV. S.C.G.I. MOD 180 -	0699093595044	GESTION	G46149
51389912T	COLLADO MACHO GEMA	LIQ. EN EJECUTIVA A0309905506004920 -	0699072545370	RECAUDACION	R03099
19900741Z	COLLADO SIMO INMACULADA	TRAMITE DE AUDIENCIA	0699075977637	GESTION	G46096
21513701F	COLLADOS ABADIAS RAMON	LIQ. EN EJECUTIVA A0360005506042270 -	0699072551411	RECAUDACION	R03600
B12224069	COLMANUL, SL	NOTIFICACION DE BAJA PROVISIONAL	0619884000359	GESTION	G12135
B53079760	COLMILLO BLANCO SL	NOTIFICACION DE BAJA PROVISIONAL	0699087674175	GESTION	G03065
B96333075	COLOCADORS DŸOLIVA SL	NOTIFICACION DE BAJA PROVISIONAL	0599069287923	GESTION	G46133
B97430086	COLOLAN VALENCIANO SL	REQUERIMIENTO MOD. 347-2005 -	0699083731638	GESTION	G46603
21614412R	COLOMA MULLOR ELIA	LIQ.PROV.IVA 2004 CON EXPED.SANCIONADOR-	0699089270623	GESTION	G03009
B53338331	COLOMA Y RIBES SL	RESOLUCION C/IMPOSICION SANCION G -	0699088441681	GESTION	G03009
19857710Q	COLOMER BARBERA JUAN	REQUERIMIENTO MOD. 347-2005 -	0699094595229	GESTION	G46246
52649132Q	COLOMER LOPEZ RUBEN	NOTIFICACION AC.INI/T.AUD EXP.SANC -	0699093358021	GESTION	G46600
48311397N	COLOMINA CORONADO RAFAEL	CARTA DE REQUERIMIENTO -	0699093089520	GESTION	G46161
21666647A	COLOMINA CRESPO M JAZMINA	RESOLUCION C/IMPOSICION SANCION G -	0699088440911	GESTION	G03009
A46032611	COLSA SA	NOTIFICACION DE BAJA PROVISIONAL	0599069285521	GESTION	G46133
B96800404	COM.LEVANTINA MAQUINARIA DEL VIDRIO,SL	EXIGENCIA REDUCCION PRACTICADA -	0699094100310	GESTION	G46149
H96208434	COM.PROP.AV.PAIS VALENCIA 8 DE SEDAVI	PROPUESTA DE LIQUIDACION IVA 2004 -	0699077022480	GESTION	G46096
E97611180	COMAR CB	APL./FRACC.:460640313495G -	0699067688037	RECAUDACION	R46161
A46167276	COMCARN SA	NOTIFICACION DE BAJA PROVISIONAL	0599094426297	GESTION	G46133
B97069470	COMEDY WORLD ESPAñA SL	NOTIFICACION DE BAJA PROVISIONAL	0599069287209	GESTION	G46133
B03812955	COMEMUR SL	NOTIFICACION DE BAJA PROVISIONAL	0699083603240	GESTION	G03009
B12619342	COMERCIAL APLIC INTERIORES LEVANTE SL	NOTIFICACION AC.INI/T.AUD EXP.SANC -	0699079731331	GESTION	G12135
A12020384	COMERCIAL ARDILLA SA	LIQ. EN EJECUTIVA A1213805506037399 -	0699079884745	RECAUDACION	R12138
B12361267	COMERCIAL ARTESANAL TENA SL	LIQ. EN EJECUTIVA A1260005506063502 -	0699048191325	RECAUDACION	R12782
B12361267	COMERCIAL ARTESANAL TENA SL	LIQ. EN EJECUTIVA A1260005506063491 -	0699048191316	RECAUDACION	R12782
B46458469	COMERCIAL BARROKO SL	NOTIFICACION DE BAJA PROVISIONAL	0599069285980	GESTION	G46133
B97086250	COMERCIAL BEL 4 SL	LIQ. EN EJECUTIVA A4660005506002341 -	0699072818821	RECAUDACION	R46161
B97086250	COMERCIAL BEL 4 SL	LIQ. EN EJECUTIVA A4616106236000446 -	0699066456046	RECAUDACION	R46161
B46125894	COMERCIAL CAESCAR SL	NOTIFICACION DE BAJA PROVISIONAL	0599069285788	GESTION	G46133
B53251062	COMERCIAL CERDAN MIRA RAUL SL	EXIGENCIA REDUCCION PRACTICADA -	0699091874947	GESTION	G03066
B53251062	COMERCIAL CERDAN MIRA RAUL SL	EXIGENCIA REDUCCION PRACTICADA -	0699091874938	GESTION	G03066
B97259279	COMERCIAL CERRAJERIA GERMANS FRANCO SL	RESOLUCION C/IMPOSICION SANCION G -	0699095056852	GESTION	G46237
B97096507	COMERCIAL EIBBED SL	LIQ. EN EJECUTIVA A4601705506019094 -	0699072813541	RECAUDACION	R46017
B97096507	COMERCIAL EIBBED SL	LIQ. EN EJECUTIVA A4601705506019083 -	0699072813532	RECAUDACION	R46017
B96389473	COMERCIAL ENHERMA SL	REQ. A NO DECLARANTES POR IMPUESTO DE SO	0699027339478	GESTION	G46133
B46209367	COMERCIAL ESPO SL	NOTIFICACION DE BAJA PROVISIONAL	0599069285870	GESTION	G46133
B96478664	COMERCIAL EUREKA-TEXTIL SL	RESOLUCION C/IMPOSICION SANCION G -	0699076803517	GESTION	G46600
B96478664	COMERCIAL EUREKA-TEXTIL SL	RESOLUCION C/IMPOSICION SANCION G -	0699091345883	GESTION	G46147
B96478664	COMERCIAL EUREKA-TEXTIL SL	RESOLUCION C/IMPOSICION SANCION G -	0699091345874	GESTION	G46147
B46141412	COMERCIAL GARBEN SL	NOTIFICACION DE BAJA PROVISIONAL	0599069286970	GESTION	G46133
B03949633	COMERCIAL GRAYVEZ SL	NOTIFICACION DE BAJA PROVISIONAL	0699087671901	GESTION	G03065
E97281901	COMERCIAL GUILLEM CB	PROPUESTA LIQ. PROV. S.C.G.I. MOD 180 -	0699076001570	GESTION	G46096
E97281901	COMERCIAL GUILLEM CB	CARTA DE REQUERIMIENTO -	0699079869199	GESTION	G46096
B53301305	COMERCIAL HIEL.BA.CAR SL	LIQ. EN EJECUTIVA K1610106114293457 -	0699078392669	RECAUDACION	R03009
B53301305	COMERCIAL HIEL.BA.CAR SL	RESOLUCION C/IMPOSICION SANCION G -	0699086043975	GESTION	G03009
B46132221	COMERCIAL JOGA SL	NOTIFICACION DE BAJA PROVISIONAL	0599069286163	GESTION	G46133
B12566717	COMERCIAL LANATOUR, SL	NOTIFICACION AC.INI/T.AUD EXP.SANC -	0699085416012	GESTION	G12138
B96275573	COMERCIAL MADERA DE TORNO SL	LIQ. EN EJECUTIVA A4601705506017785 -	0699072813029	RECAUDACION	R46017
B53288023	COMERCIAL MEDITERRANEA DE HARINAS Y PR	EXIGENCIA REDUCCION PRACTICADA -	0699083753079	GESTION	G03009
A46211231	COMERCIAL MEDITERRANEA GEM SA	NOTIFICACION DE BAJA PROVISIONAL	0599069287099	GESTION	G46133
B96946629	COMERCIAL OBRAS Y ESTUDIOS FERNANDEZ S	EXIGENCIA REDUCCION PRACTICADA -	0699081136994	GESTION	G46603
B96946629	COMERCIAL OBRAS Y ESTUDIOS FERNANDEZ S	EXIGENCIA REDUCCION PRACTICADA -	0699081137012	GESTION	G46603
B96946629	COMERCIAL OBRAS Y ESTUDIOS FERNANDEZ S	EXIGENCIA REDUCCION PRACTICADA -	0699081137003	GESTION	G46603
B46047932	COMERCIAL PILE SL	NOTIFICACION DE BAJA PROVISIONAL	0599069286603	GESTION	G46133
A46286712	COMERCIAL RECOVERY SA	REQUERIMIENTO DE DATOS MOD.200-2004	0619968400764	GESTION	G46603
B96981170	COMERCIAL RICO CARRERAS SL	EXIGENCIA REDUCCION PRACTICADA -	0699081137021	GESTION	G46603
B12583266	COMERCIAL SILVAHOGAR, SL	NOTIFICACION AC.INI/T.AUD EXP.SANC -	0699085416077	GESTION	G12138
B53988259	COMERCIAL SLAVIUS SL UNIPERSONAL	RESOLUCION C/IMPOSICION SANCION G -	0699096953720	GESTION	G03065
B12489514	COMERCIAL 10 DE NOVIEMBRE SL	NOTIFICACION AC.INI/T.AUD EXP.SANC -	0699076043911	GESTION	G12135
B12489514	COMERCIAL 10 DE NOVIEMBRE SL	NOTIFICACION AC.INI/T.AUD EXP.SANC -	0699085412850	GESTION	G12135
B12570453	COMERCIALIZAC. Y REPRESENT DE NOULAS S	EXIGENCIA REDUCCION PRACTICADA -	0699083791193	GESTION	G12135
B96222245	COMERCIALIZACION PARTENARIA ESPAñOLA C	REQUERIMIENTO MOD. 347-2005 -	0699084722518	GESTION	G46096
B53259586	COMERCIO INTERIOR DE CALZADO SL	LIQ. EN EJECUTIVA A0385006016000298 -	0679000613582	RECAUDACION	R03782
B53259586	COMERCIO INTERIOR DE CALZADO SL	LIQ. EN EJECUTIVA A0385006016000287 -	0679000613573	RECAUDACION	R03782
19871564R	COMES BORRAS JOSE MANUEL	EXIGENCIA REDUCCION PRACTICADA -	0699094098157	GESTION	G46149
20802576L	COMES SANFRANCISCO EMILIO	PROPUESTA LIQUIDACION DE RECARGO -	0699075728954	GESTION	G46237
21679510D	COMINCHES BROTONS JOSE VICENTE	LIQ.PROVISIONAL IRPF 2004 -	0699086376523	GESTION	G03009
B53622460	COMIRAP MEDITERRANEA SRL UNIPERSONAL	33490459K REQUERIMIENTO DE SUELDOS	0699073846331	RECAUDACION	R03782
B53296042	COMO.SABO SL	NOTIFICACION DE BAJA PROVISIONAL	0699087396553	GESTION	G03065
G96975933	COMP.RESIDENCIAL EDEN-SANTA MARTA-2 SC	CARTA DE REQUERIMIENTO -	0699096094180	GESTION	G46017
G96975933	COMP.RESIDENCIAL EDEN-SANTA MARTA-2 SC	PROPUESTA LIQ. PROV. S.C.G.I. MOD 190 -	0699096050116	GESTION	G46017
B59919449	COMPAñIA EUROPEA DE PATRIMONIOS INMOBI	LIQ. EN EJECUTIVA A1213805506039225 -	0699079885680	RECAUDACION	R12138
B59919449	COMPAñIA EUROPEA DE PATRIMONIOS INMOBI	LIQ. EN EJECUTIVA A1213805506029435 -	0699079885670	RECAUDACION	R12138
A46755575	COMPAñIA MEDITERRANEA DE INVERSIONES Y	NOTIFICACION DE BAJA PROVISIONAL	0599094424454	GESTION	G46133
20166294D	COMPAÑ RISUEÑO JOSE ANTONIO	LIQ. EN EJECUTIVA A4609606536004833 -	0699066452526	RECAUDACION	R46096
20166294D	COMPAÑ RISUEÑO JOSE ANTONIO	LIQ. EN EJECUTIVA A4609606536004811 -	0699066452517	RECAUDACION	R46096
B96965470	COMPACTACIONES ROMEO SL	CARTA DE REQUERIMIENTO -	0699094113878	GESTION	G46237
B03413747	COMPLEMENTOS PAYA SL	NOTIFICACION DE BAJA PROVISIONAL	0699087397222	GESTION	G03065
B12591137	COMPLEMENTS S STORE SL	RESOLUCION C/IMPOSICION SANCION G -	0699094969210	GESTION	G12135
B53704979	COMPOSITES Y RECAMBIOS TEXTILES SL	LIQ. EN EJECUTIVA A0300905506019844 -	0699072537625	RECAUDACION	R03009
B53704979	COMPOSITES Y RECAMBIOS TEXTILES SL	RESOLUCION C/IMPOSICION SANCION G -	0699086044269	GESTION	G03009
B53704979	COMPOSITES Y RECAMBIOS TEXTILES SL	RESOLUCION C/IMPOSICION SANCION G -	0699088442030	GESTION	G03009
B53704979	COMPOSITES Y RECAMBIOS TEXTILES SL	EXIGENCIA REDUCCION PRACTICADA -	0699083753243	GESTION	G03009
B53399242	COMPRESORES CAMPELLO, SL	LIQ. EN EJECUTIVA A0360005506048903 -	0699072551467	RECAUDACION	R03600
B53664579	COMPTOIRE EUROPE MAGHREB INTERNATIONAL	LIQ. EN EJECUTIVA A0306505506036598 -	0699072541731	RECAUDACION	R03065

B46401766	COMTRACO SPAIN SL	NOTIFICACION DE BAJA PROVISIONAL	0599094427020	GESTION	G46133
B12529509	COMUNICACIONES TELEFONICAS LEVANTE SL	LIQ. EN EJECUTIVA A1260006506036366 -	0699079890566	RECAUDACION	R12782
B12529509	COMUNICACIONES TELEFONICAS LEVANTE SL	LIQ. EN EJECUTIVA A1260005506113156 -	0699079890557	RECAUDACION	R12782
G46322624	COMUNIDAD DE REGANTES DEL MOTOR EL ALE	NOTIFICACION AC.INI/T.AUD EXP.SANC -	0699068225194	GESTION	G46096
H12277083	COMUNIDAD DE VECINOS AV MALLORCA S/N D	RESOLUCION C/IMPOSICION SANCION G -	0699092577810	GESTION	G12135
48353254D	CONCA LILLO ALEJANDRO	NOTIFICACION DE LA DILIGENCIA DE EMBARGO	0699076244964	RECAUDACION	R03782
19991919C	CONCA LINUESA JOSE ANTONIO	LIQ. EN EJECUTIVA A4613306536005486 -	0699072816053	RECAUDACION	R46133
19991919C	CONCA LINUESA JOSE ANTONIO	LIQ. EN EJECUTIVA A4613306536005475 -	0699072816044	RECAUDACION	R46133
B12503314	CONCORD MILLENIUM SL	NOTIFICACION AC.INI/T.AUD EXP.SANC -	0699085413702	GESTION	G12135
B97269351	CONDUCTOS Y VIALES LEVANTE SL	EXIGENCIA REDUCCION PRACTICADA -	0699072284955	GESTION	G46096
B97269351	CONDUCTOS Y VIALES LEVANTE SL	EXIGENCIA REDUCCION PRACTICADA -	0699072284946	GESTION	G46096
B97269351	CONDUCTOS Y VIALES LEVANTE SL	EXIGENCIA REDUCCION PRACTICADA -	0699072284937	GESTION	G46096
44868552Z	CONE CHILET ELISEO JOSE	CARTA DE REQUERIMIENTO -	0699076205501	GESTION	G46603
74005783V	CONEJERO ESTEVAN DAVID	NOTIFICACION AC.INI/T.AUD EXP.SANC -	0699094604148	GESTION	G03140
52746956K	CONEJEROS DAVIU JORGE JUAN	EXIGENCIA REDUCCION PRACTICADA -	0699094099522	GESTION	G46149
24378727S	CONES NAVALON JULIO	NOTIFICACION AC.INI/T.AUD EXP.SANC -	0699085590014	GESTION	G46603
B97316376	CONFECCIONES LOVE LEIN SL	PROPUESTA LIQ. PROV. S.C.G.I. MOD 190 -	0699093595484	GESTION	G46149
B96971668	CONFECCIONES MUñOZ 2000 SL	RESOLUCION C/IMPOSICION SANCION G -	0699082722580	GESTION	G46096
A46401394	CONFECCIONES SIS SA	NOTIFICACION DE BAJA PROVISIONAL	0599094426791	GESTION	G46133
B12483244	CONFECCIONES TORREFARIA SL	LIQ. EN EJECUTIVA A1260005506063942 -	0699048191380	RECAUDACION	R12782
B96107818	CONFECCIONES YAKARTA SL	NOTIFICACION DE BAJA PROVISIONAL	0599069286338	GESTION	G46133
B96487079	CONFECTITO SL	NOTIFICACION AC.INI/T.AUD EXP.SANC -	0699085584972	GESTION	G46096
B46073979	CONFON SL	NOTIFICACION DE BAJA PROVISIONAL	0599069286704	GESTION	G46133
B12597795	CONJUNTO LA FIGUERETA, SL	LIQ. EN EJECUTIVA A1213805506039258 -	0699079892793	RECAUDACION	R12782
B12597795	CONJUNTO LA FIGUERETA, SL	LIQ. EN EJECUTIVA A1213805506039247 -	0699079892784	RECAUDACION	R12782
B12597795	CONJUNTO LA FIGUERETA, SL	LIQ. EN EJECUTIVA A1213805506039236 -	0699079892775	RECAUDACION	R12782
B12597795	CONJUNTO LA FIGUERETA, SL	NOTIFICACION AC.INI/T.AUD EXP.SANC -	0699085419010	GESTION	G12138
B46170056	CONOS SEGURA P SL	NOTIFICACION DE BAJA PROVISIONAL	0599094425590	GESTION	G46133
B96425624	CONS ESTRUCH & ESTRUCH SL	CARTA DE REQUERIMIENTO -	0699094113676	GESTION	G46237
Q1200280D	CONS PLAN ZONAL RESIDUOS ZONA III-VIII	RESOLUCION S/IMPOSICION SANCION G	0699080469817	GESTION	G12135
B97095863	CONS RICOMA SL	RESOLUCION C/IMPOSICION SANCION G -	0699095056816	GESTION	G46237
B96882824	CONS SERVICIS Y CONTRACT CARTI SL	NOTIFICACION AC.INI/T.AUD EXP.SANC -	0699093357930	GESTION	G46600
Q4678002I	CONS. SUPERIOR DE MUSICA JOAQUIN RODRI	REQUERIMIENTO MOD. 347-2005 -	0699083731041	GESTION	G46603
B12672739	CONS.ACOSTA CAYERO-GARCIA CASTELLANO,S	NOTIFICACION AC.INI/T.AUD EXP.SANC -	0699085416370	GESTION	G12138
B53508560	CONSDELACOVA XXI SL	NOTIFICACION AC.INI/T.AUD EXP.SANC -	0699093181179	GESTION	G03031
B12619177	CONSEILS EN SECURITE, SL (EN CONST)	NOTIFICACION AC.INI/T.AUD EXP.SANC -	0699085419047	GESTION	G12138
B96577374	CONSERVACIONES Y REGLAMENTACIONES AGRA	CARTA DE REQUERIMIENTO -	0699075350444	GESTION	G46173
B53877429	CONSOBRA ALICANTINA, SL	21460790L REQUERIMIENTO DE SUELDOS	0699073852886	RECAUDACION	R03782
B96996400	CONSOLIDAC. DE AVENTURAS Y PROYECTOS S	LIQ. EN EJECUTIVA A4660305506045134 -	0699072837934	RECAUDACION	R46603
B96996400	CONSOLIDAC. DE AVENTURAS Y PROYECTOS S	LIQ. EN EJECUTIVA A4660305506069697 -	0699072837980	RECAUDACION	R46603
B96996400	CONSOLIDAC. DE AVENTURAS Y PROYECTOS S	LIQ. EN EJECUTIVA A4660305506069686 -	0699072837970	RECAUDACION	R46603
B96996400	CONSOLIDAC. DE AVENTURAS Y PROYECTOS S	LIQ. EN EJECUTIVA A4660305506069675 -	0699072837961	RECAUDACION	R46603
B96996400	CONSOLIDAC. DE AVENTURAS Y PROYECTOS S	LIQ. EN EJECUTIVA A4660305506060303 -	0699072837952	RECAUDACION	R46603
B96996400	CONSOLIDAC. DE AVENTURAS Y PROYECTOS S	LIQ. EN EJECUTIVA A4660305506045145 -	0699072837943	RECAUDACION	R46603
B53176434	CONSORCIO EXPORTACION FABRICANTES ALCO	NOTIFICACION DE LA DILIGENCIA DE EMBARGO	0699073981247	RECAUDACION	R03782
A46005195	CONSORCIO OLIVENSE DE EXPORTADORES SA	NOTIFICACION DE BAJA PROVISIONAL	0599069287979	GESTION	G46133
B03873379	CONSORCIO VALENCIANO DEL HOGAR SL	NOTIFICACION DE BAJA PROVISIONAL	0699088812547	GESTION	G03140
B97560668	CONSORIHUELA SL	PROPUESTA LIQ. PROV. S.C.G.I. MOD 190 -	0699072167439	GESTION	G46096
B96004023	CONSRIBER 2003 SL	RESOLUCION C/IMPOSICION SANCION G -	0699095056715	GESTION	G46237
B97184618	CONST PAVICON SL	LIQ. EN EJECUTIVA A4609605506008228 -	0699072815815	RECAUDACION	R46096
B97184618	CONST PAVICON SL	LIQ. EN EJECUTIVA A4609605506005423 -	0699072815806	RECAUDACION	R46096
B97184618	CONST PAVICON SL	LIQ. EN EJECUTIVA A4609605506005412 -	0699072815797	RECAUDACION	R46096
B97184618	CONST PAVICON SL	LIQ. EN EJECUTIVA A4609605506020097	0619770600845	RECAUDACION	R46096
B97184618	CONST PAVICON SL	CARTA DE REQUERIMIENTO -	0699079869428	GESTION	G46096
B97184618	CONST PAVICON SL	RESOLUCION C/IMPOSICION SANCION G -	0699082725046	GESTION	G46096
B53727343	CONST. SERECONS, SL	RESOLUCION C/IMPOSICION SANCION G -	0699094904841	GESTION	G03140
B53727343	CONST. SERECONS, SL	RESOLUCION C/IMPOSICION SANCION G -	0699094904832	GESTION	G03140
B53704607	CONST, PROMOC Y REFORMAS COSTA MEDITER	LIQ. EN EJECUTIVA C1700006030057600 -	0699090463591	RECAUDACION	R03782
B53533279	CONSTR GALLO PASTOR SL UNIP	44769962W REQUERIMIENTO DE SUELDOS	0699073851630	RECAUDACION	R03782
F12561510	CONSTR HNOS CONTRERAS CTA S COOP V	LIQ. EN EJECUTIVA A1213505506056350 -	0699079891345	RECAUDACION	R12782
B12590626	CONSTR Y PROM PROMO-FINA 2 SL	LIQ. EN EJECUTIVA A1260006516000188 -	0699079886927	RECAUDACION	R12600
B12590626	CONSTR Y PROM PROMO-FINA 2 SL	LIQ. EN EJECUTIVA A1260006516000177 -	0699079886918	RECAUDACION	R12600
B12590626	CONSTR Y PROM PROMO-FINA 2 SL	LIQ. EN EJECUTIVA A1260006516000166 -	0699079886909	RECAUDACION	R12600
B12590626	CONSTR Y PROM PROMO-FINA 2 SL	LIQ. EN EJECUTIVA A1260006516000155 -	0699079886890	RECAUDACION	R12600
B12499406	CONSTR Y REFORMAS RICARDO CAñES SL	NOTIFICACION DE BAJA PROVISIONAL	0699082066238	GESTION	G12135
E97668990	CONSTRU Y REFOR HERMANOS BUDI CB EN CO	APL./FRACC.:460640315260K -	0699057508361	RECAUDACION	R46603
E53730115	CONSTRUC Y PROMOCIONES OLTRA Y SABINO	RESOLUCION C/IMPOSICION SANCION G -	0699096955030	GESTION	G03065
B97329320	CONSTRUC. Y CONTRATAS CAMPILLO 2003 SL	NOTIFICACION AC.INI/T.AUD EXP.SANC -	0699093357747	GESTION	G46600
B12569521	CONSTRUCCIO I REFORMES TECNOSIL SL	NOTIFICACION DE BAJA PROVISIONAL	0699082066256	GESTION	G12135
B46476081	CONSTRUCCION DE PISCINAS SL	NOTIFICACION DE BAJA PROVISIONAL	0599069287410	GESTION	G46133
B53646212	CONSTRUCCION Y DISEñO ALTAMIRA SL UNIP	NOTIFICACION DE BAJA PROVISIONAL	0699087398845	GESTION	G03065
B53584157	CONSTRUCCION, COORDINACION Y SERVICIOS	NOTIFICACION DE LA DILIGENCIA DE EMBARGO	0699073975150	RECAUDACION	R03782
B12651378	CONSTRUCCIONES A.J.ALCAñIZ SL	RESOLUCION C/IMPOSICION SANCION G -	0699092578938	GESTION	G12135
B97650923	CONSTRUCCIONES ALEX-SUR 6000, SL	APL./FRACC.:460640313999W -	0699067694307	RECAUDACION	R46601
B53929055	CONSTRUCCIONES ALMUNUR, SL	48568862S REQUERIMIENTO DE SUELDOS	0699073852931	RECAUDACION	R03782
B53929055	CONSTRUCCIONES ALMUNUR, SL	53239952N REQUERIMIENTO DE SUELDOS	0699073852922	RECAUDACION	R03782
F03813714	CONSTRUCCIONES ALQUERIENSE COOP V.	21679767J REQUERIMIENTO DE SUELDOS	0699073854637	RECAUDACION	R03782
B53488433	CONSTRUCCIONES ANDRES PERPIñAN SL UNIP	NOTIFICACION DE BAJA PROVISIONAL	0699087397140	GESTION	G03065
A46084109	CONSTRUCCIONES ARALLO SA	NOTIFICACION DE BAJA PROVISIONAL	0599069286181	GESTION	G46133
A46004412	CONSTRUCCIONES ARAVAL SA	NOTIFICACION DE BAJA PROVISIONAL	0699085289631	GESTION	G46603
B12367256	CONSTRUCCIONES ARNAU-CASTRO SL	EXIGENCIA REDUCCION PRACTICADA -	0699083791487	GESTION	G12135
B97163760	CONSTRUCCIONES ARTICEM 21 SL	LIQ. EN EJECUTIVA A4660305506068905 -	0699072837301	RECAUDACION	R46603
A46271227	CONSTRUCCIONES BADELL SA	NOTIFICACION DE BAJA PROVISIONAL	0599094427195	GESTION	G46133
B12605846	CONSTRUCCIONES BALFAGON BARTOLL SL	RESOLUCION C/IMPOSICION SANCION G -	0699094968165	GESTION	G12135
B53252045	CONSTRUCCIONES BARRIO SUIZO SL	LIQ.PROV.IVA 2004 CON EXPED.SANCIONADOR-	0699058703347	GESTION	G03099
B12554119	CONSTRUCCIONES BENAISSA OUHAMICHE SL	LIQ. EN EJECUTIVA A1260005700001906 -	0699079886440	RECAUDACION	R12600
B46100749	CONSTRUCCIONES BENIARJO SL	NOTIFICACION DE BAJA PROVISIONAL	0599094426672	GESTION	G46133
B46040093	CONSTRUCCIONES BORRAS SL	NOTIFICACION DE BAJA PROVISIONAL	0599069286576	GESTION	G46133
B12658456	CONSTRUCCIONES BOU DE LA ROSA, SL	RESOLUCION C/IMPOSICION SANCION G -	0699088500861	GESTION	G12138
A03010550	CONSTRUCCIONES CANTO SA	74087003R REQUERIMIENTO DE SUELDOS	0699073854233	RECAUDACION	R03782
B53712725	CONSTRUCCIONES CERJORMI SL	NOTIFICACION AC.INI/T.AUD EXP.SANC -	0699047566900	GESTION	G03099
B96388335	CONSTRUCCIONES COHERDEL SL	NOTIFICACION DE BAJA PROVISIONAL	0599069287548	GESTION	G46133
F46189023	CONSTRUCCIONES COLIVA S COOP LIMITADA	NOTIFICACION DE BAJA PROVISIONAL	0599094427341	GESTION	G46133
B53704367	CONSTRUCCIONES CREVIMOELI SL	LIQ.PROV.IVA 2004 CON EXPED.SANCIONADOR-	0699095362304	GESTION	G03066
B97098594	CONSTRUCCIONES CRISMURGA SL	REQUERIMIENTO DE DATOS MOD.390-2003 -	0699067968656	GESTION	G46600
B12582813	CONSTRUCCIONES DAMADAVI SL	RESOLUCION C/IMPOSICION SANCION G -	0699092577416	GESTION	G12135
B12582813	CONSTRUCCIONES DAMADAVI SL	REQUERIMIENTO MOD. 347-2005 -	0699094591516	GESTION	G12135
B12582813	CONSTRUCCIONES DAMADAVI SL	RESOLUCION C/IMPOSICION SANCION G -	0699094967936	GESTION	G12135
A12060034	CONSTRUCCIONES DE LEVANTE Y ARAGON SA	LIQ. EN EJECUTIVA A1213805506039269 -	0699079885542	RECAUDACION	R12138
B12589313	CONSTRUCCIONES DEL MAESTRAZGO, SL	NOTIFICACION AC.INI/T.AUD EXP.SANC -	0699085417067	GESTION	G12138
B12640629	CONSTRUCCIONES DHT CALIG, SL	NOTIFICACION AC.INI/T.AUD EXP.SANC -	0699085418560	GESTION	G12138
B97348130	CONSTRUCCIONES DOMAR MILENIO SL	APL./FRACC.:460640316600G -	0699072533930	RECAUDACION	R46603
B96380712	CONSTRUCCIONES DOMENECH-ARCE SL	NOTIFICACION AC.INI/T.AUD EXP.SANC -	0699093357628	GESTION	G46600
B53990479	CONSTRUCCIONES DULO, SL	41741129Q REQUERIMIENTO DE SUELDOS	0699073842436	RECAUDACION	R03782
B46366365	CONSTRUCCIONES EL EDEN PROMOTORA INMOB	NOTIFICACION DE BAJA PROVISIONAL	0599069287685	GESTION	G46133
B97043111	CONSTRUCCIONES FRAJASAL SL	RESOLUCION C/IMPOSICION SANCION G -	0699082722608	GESTION	G46096
B12490009	CONSTRUCCIONES GARCIA NOTARI SL	EXIGENCIA REDUCCION PRACTICADA -	0699083792706	GESTION	G12135
B12490009	CONSTRUCCIONES GARCIA NOTARI SL	PROPUESTA L. PROV. CONTROL RET. MOD 190-	0699094901972	GESTION	G12135
B96996335	CONSTRUCCIONES GIRIMONDO SL	REQ. A NO DECLARANTES POR IMPUESTO DE SO	0699027339698	GESTION	G46133
B53662094	CONSTRUCCIONES GUILLERBER SL	LIQ. EN EJECUTIVA A0309905526008276 -	0699014186255	RECAUDACION	R03712
B46621702	CONSTRUCCIONES HERMANOS BOHIGUES SL	EXIGENCIA REDUCCION PRACTICADA -	0699083913100	GESTION	G46133
B46089751	CONSTRUCCIONES HERMANOS MARTI SL	NOTIFICACION DE BAJA PROVISIONAL	0599069286127	GESTION	G46133
B96367602	CONSTRUCCIONES HUERCIO SL	LIQ. EN EJECUTIVA A4660005026011808 -	0699072819710	RECAUDACION	R46161
B96367602	CONSTRUCCIONES HUERCIO SL	LIQ. EN EJECUTIVA A4660005026011797 -	0699072819701	RECAUDACION	R46161
B53406864	CONSTRUCCIONES INDALO ALICANTINAS SL	PROPUESTA LIQ. PROV. S.C.G.I. MOD 190 -	0699092044374	GESTION	G03031

A12059176	CONSTRUCCIONES INMOBILIARIAS PEÑA REDO	LIQ. EN EJECUTIVA A1213805506039270 -	0699079885533	RECAUDACION	R12138
B97081194	CONSTRUCCIONES IVARS Y GAVILA SL	NOTIFICACION DE BAJA PROVISIONAL	0599094426040	GESTION	G46133
B97243505	CONSTRUCCIONES JOBEDU SL	PROPUESTA LIQ. PROV. S.C.G.I. MOD 190 -	0699070434223	GESTION	G46096
B96801832	CONSTRUCCIONES JOBOTA SL	NOTIFICACION DE BAJA PROVISIONAL	0599094426443	GESTION	G46133
B53629903	CONSTRUCCIONES JOSEDU SL	LIQ. EN EJECUTIVA A0306305506011846 -	0699072556132	RECAUDACION	R03782
B97287932	CONSTRUCCIONES JOVITAP, S.R.L.	EXIGENCIA REDUCCION PRACTICADA -	0699094097717	GESTION	G46149
B97287932	CONSTRUCCIONES JOVITAP, S.R.L.	EXIGENCIA REDUCCION PRACTICADA -	0699094097708	GESTION	G46149
B03768744	CONSTRUCCIONES JOYGAR SL	NOTIFICACION DE BAJA PROVISIONAL	0699087673881	GESTION	G03065
B53755773	CONSTRUCCIONES KADEBEL SL	LIQ. EN EJECUTIVA A0306505506042373 -	0699072553272	RECAUDACION	R03782
B53745949	CONSTRUCCIONES KIRMENSAN, SL	PROPUESTA DE LIQUIDACION IVA 2004 -	0699062388520	GESTION	G03099
B53930012	CONSTRUCCIONES KRENE SL UNIPERSONAL	21974157A REQUERIMIENTO DE SUELDOS	0699073846515	RECAUDACION	R03782
B53428439	CONSTRUCCIONES LEVANCASA SL	LIQ. EN EJECUTIVA A0306505506043341 -	0699072553575	RECAUDACION	R03782
G03240777	CONSTRUCCIONES LINDER SC	LIQ. EN EJECUTIVA A0306305506011857 -	0699072541154	RECAUDACION	R03063
B46079117	CONSTRUCCIONES LLORMAS SL	NOTIFICACION DE BAJA PROVISIONAL	0599069286740	GESTION	G46133
B53760161	CONSTRUCCIONES LUSCEM SL	X1454775W REQUERIMIENTO DE SUELDOS	0699073846185	RECAUDACION	R03782
B53760161	CONSTRUCCIONES LUSCEM SL	74232466N REQUERIMIENTO DE SUELDOS	0699073846176	RECAUDACION	R03782
E12666426	CONSTRUCCIONES M.& A.SOLUM,CB	NOTIFICACION AC.INI/T.AUD EXP.SANC -	0699085418369	GESTION	G12138
B96944517	CONSTRUCCIONES M.J. CASAS SL	EXIGENCIA REDUCCION PRACTICADA -	0699081135225	GESTION	G46603
B96944517	CONSTRUCCIONES M.J. CASAS SL	EXIGENCIA REDUCCION PRACTICADA -	0699081135216	GESTION	G46603
B97650014	CONSTRUCCIONES MAñEZ-GONZALEZ SL	CARTA DE REQUERIMIENTO -	0699080492394	GESTION	G46096
B12555694	CONSTRUCCIONES MACAGUERR, SL	LIQ. EN EJECUTIVA A1260005506077208 -	0699079890319	RECAUDACION	R12782
B53751590	CONSTRUCCIONES MAJESTIC-HOUSE SL	NOTIFICACION DE LA DILIGENCIA DE EMBARGO	0699073981650	RECAUDACION	R03782
B97289441	CONSTRUCCIONES MARCOS BONILLO SL	CARTA DE REQUERIMIENTO -	0699093090373	GESTION	G46161
B53584348	CONSTRUCCIONES MARINA FOERSTER SL	LIQ. EN EJECUTIVA A0303106226000182 -	0699072539660	RECAUDACION	R03031
B53838579	CONSTRUCCIONES MARVEFRA SL	PROPUESTA DE LIQUIDACION IVA 2004 -	0699063420486	GESTION	G03099
B53537080	CONSTRUCCIONES MASEROL, SL	LIQ. EN EJECUTIVA A0309905506020682 -	0699072553364	RECAUDACION	R03782
B53295135	CONSTRUCCIONES MATJOSE SL	NOTIFICACION DE BAJA PROVISIONAL	0699087674799	GESTION	G03065
B96370689	CONSTRUCCIONES MICO BARBER SL	CARTA DE REQUERIMIENTO -	0699093089392	GESTION	G46147
B46094884	CONSTRUCCIONES MONDROVA SL	NOTIFICACION DE BAJA PROVISIONAL	0599094427177	GESTION	G46133
B46056669	CONSTRUCCIONES MORATOLA SL	NOTIFICACION DE BAJA PROVISIONAL	0599069286630	GESTION	G46133
B12381588	CONSTRUCCIONES MORGRAN SL	LIQ. EN EJECUTIVA A1213505506055095 -	0699079881106	RECAUDACION	R12135
B12381588	CONSTRUCCIONES MORGRAN SL	LIQ. EN EJECUTIVA A1213505506055084 -	0699079881097	RECAUDACION	R12135
B12381588	CONSTRUCCIONES MORGRAN SL	LIQ. EN EJECUTIVA A1213505506055073 -	0699079881088	RECAUDACION	R12135
B12381588	CONSTRUCCIONES MORGRAN SL	LIQ. EN EJECUTIVA A1213505506055062 -	0699079881079	RECAUDACION	R12135
B12381588	CONSTRUCCIONES MORGRAN SL	RESOLUCION C/IMPOSICION SANCION G -	0699092577187	GESTION	G12135
B12381588	CONSTRUCCIONES MORGRAN SL	NOTIFICACION AC.INI/T.AUD EXP.SANC -	0699094612068	GESTION	G12135
B12381588	CONSTRUCCIONES MORGRAN SL	RESOLUCION C/IMPOSICION SANCION G -	0699092577178	GESTION	G12135
B12381588	CONSTRUCCIONES MORGRAN SL	EXIGENCIA REDUCCION PRACTICADA -	0699083789662	GESTION	G12135
B12381588	CONSTRUCCIONES MORGRAN SL	EXIGENCIA REDUCCION PRACTICADA -	0699083789653	GESTION	G12135
B12381588	CONSTRUCCIONES MORGRAN SL	EXIGENCIA REDUCCION PRACTICADA -	0699083789644	GESTION	G12135
B12381588	CONSTRUCCIONES MORGRAN SL	EXIGENCIA REDUCCION PRACTICADA -	0699083789635	GESTION	G12135
B12381588	CONSTRUCCIONES MORGRAN SL	EXIGENCIA REDUCCION PRACTICADA -	0699083789626	GESTION	G12135
B12381588	CONSTRUCCIONES MORGRAN SL	RESOLUCION C/IMPOSICION SANCION G -	0699092577205	GESTION	G12135
B12381588	CONSTRUCCIONES MORGRAN SL	RESOLUCION C/IMPOSICION SANCION G -	0699092577196	GESTION	G12135
B12381588	CONSTRUCCIONES MORGRAN SL	EXIGENCIA REDUCCION PRACTICADA -	0699083789617	GESTION	G12135
B03923695	CONSTRUCCIONES MURO BELLAVISTA SL	NOTIFICACION DE BAJA PROVISIONAL	0699083603259	GESTION	G03009
B12558805	CONSTRUCCIONES OCENT, SL	RESOLUCION C/IMPOSICION SANCION G -	0699094972116	GESTION	G12135
B96845565	CONSTRUCCIONES OCTOGONAL SL	LIQ. EN EJECUTIVA A4660006026007739 -	0679000827211	RECAUDACION	R46096
B96845565	CONSTRUCCIONES OCTOGONAL SL	LIQ. EN EJECUTIVA A4660006026007520 -	0679000827202	RECAUDACION	R46096
B97193478	CONSTRUCCIONES PALLARDO Y DOMENECH SL	NOTIFICACION AC.INI/T.AUD EXP.SANC -	0699093357637	GESTION	G46600
B12574133	CONSTRUCCIONES PANELCA SL	EXIGENCIA REDUCCION PRACTICADA -	0699083793577	GESTION	G12135
B12574133	CONSTRUCCIONES PANELCA SL	EXIGENCIA REDUCCION PRACTICADA -	0699083793568	GESTION	G12135
B12574133	CONSTRUCCIONES PANELCA SL	EXIGENCIA REDUCCION PRACTICADA -	0699083793559	GESTION	G12135
B12574133	CONSTRUCCIONES PANELCA SL	EXIGENCIA REDUCCION PRACTICADA -	0699083793540	GESTION	G12135
B12455903	CONSTRUCCIONES PARFLO SL	EXIGENCIA REDUCCION PRACTICADA -	0699083793824	GESTION	G12135
B46086120	CONSTRUCCIONES PORTALERO SL	NOTIFICACION DE BAJA PROVISIONAL	0599094427653	GESTION	G46133
B12592432	CONSTRUCCIONES PROCEA, SL	NOTIFICACION AC.INI/T.AUD EXP.SANC -	0699085416104	GESTION	G12138
F96683263	CONSTRUCCIONES R.L.COOP.V.	RESOLUCION C/IMPOSICION SANCION G -	0699088583352	GESTION	G46215
B53778858	CONSTRUCCIONES REALES ESPINOSA SL	NOTIFICACION DE LA DILIGENCIA DE EMBARGO	0699073964930	RECAUDACION	R03782
B03057502	CONSTRUCCIONES REIG MARTINEZ SL	NOTIFICACION DE BAJA PROVISIONAL	0699083602617	GESTION	G03009
A46034518	CONSTRUCCIONES REUNIDAS DE OLIVA SA	NOTIFICACION DE BAJA PROVISIONAL	0599094427617	GESTION	G46133
B96896154	CONSTRUCCIONES RODRIGUEZ ABELLAN SL	CARTA DE REQUERIMIENTO -	0699093088779	GESTION	G46147
B03663481	CONSTRUCCIONES SAINZ Y GARIBO SL	LIQ. EN EJECUTIVA A0300905506015081 -	0699072537515	RECAUDACION	R03009
B96412051	CONSTRUCCIONES SAMAGOA SL	REQ. A NO DECLARANTES POR IMPUESTO DE SO	0499019253806	GESTION	G46133
B96412051	CONSTRUCCIONES SAMAGOA SL	NOTIFICACION DE BAJA PROVISIONAL	0599069286410	GESTION	G46133
B97259501	CONSTRUCCIONES SAPRIBEA SL	NOTIFICACION AC.INI/T.AUD EXP.SANC -	0699085585174	GESTION	G46096
B97246367	CONSTRUCCIONES SAVASU SRL	RESOLUCION EXPRESA IVA 04 2006	0699092452593	GESTION	G46600
B12465613	CONSTRUCCIONES SEPROAL SL	RESOLUCION C/IMPOSICION SANCION G -	0699092577865	GESTION	G12135
B12465613	CONSTRUCCIONES SEPROAL SL	RESOLUCION C/IMPOSICION SANCION G -	0699092577856	GESTION	G12135
B12543997	CONSTRUCCIONES SOBO CASTELLON SL	LIQ. EN EJECUTIVA A1260006526003665	0619035504413	RECAUDACION	R12600
B12543997	CONSTRUCCIONES SOBO CASTELLON SL	LIQ. EN EJECUTIVA A1260006506063943	0619035504404	RECAUDACION	R12600
B12543997	CONSTRUCCIONES SOBO CASTELLON SL	LIQ. EN EJECUTIVA A1260006306001542	0619035504395	RECAUDACION	R12600
A46033619	CONSTRUCCIONES SOLDEVILLA SA	EXIGENCIA REDUCCION PRACTICADA -	0699081129029	GESTION	G46603
A46033619	CONSTRUCCIONES SOLDEVILLA SA	EXIGENCIA REDUCCION PRACTICADA -	0699081129010	GESTION	G46603
A46033619	CONSTRUCCIONES SOLDEVILLA SA	EXIGENCIA REDUCCION PRACTICADA -	0699081129000	GESTION	G46603
B96817770	CONSTRUCCIONES SUDEVAL SL	REQUERIMIENTO MOD. 347-2005 -	0699084723003	GESTION	G46096
B46196762	CONSTRUCCIONES SUECAMED 2001 SL	RESOLUCION C/IMPOSICION SANCION G -	0699095056706	GESTION	G46237
B46128864	CONSTRUCCIONES VADENA SL	NOTIFICACION DE BAJA PROVISIONAL	0599069286942	GESTION	G46133
B96353339	CONSTRUCCIONES VARGAS AND SANCHIS SL	RESOLUCION C/IMPOSICION SANCION G -	0699088582335	GESTION	G46017
B53513826	CONSTRUCCIONES VIDAL ABELLAN SL UNIPER	LIQ. EN EJECUTIVA A0306505506046905 -	0699072554428	RECAUDACION	R03782
B12529012	CONSTRUCCIONES VILA STYL SL	NOTIFICACION AC.INI/T.AUD EXP.SANC -	0699085413720	GESTION	G12135
B12529012	CONSTRUCCIONES VILA STYL SL	NOTIFICACION AC.INI/T.AUD EXP.SANC -	0699085413711	GESTION	G12135
B12529012	CONSTRUCCIONES VILA STYL SL	RESOLUCION C/IMPOSICION SANCION G -	0699080309895	GESTION	G12135
B12529012	CONSTRUCCIONES VILA STYL SL	RESOLUCION C/IMPOSICION SANCION G -	0699080309904	GESTION	G12135
B12548756	CONSTRUCCIONES VILLACALIG, SL	NOTIFICACION AC.INI/T.AUD EXP.SANC -	0699085418616	GESTION	G12138
B53755286	CONSTRUCCIONES Y ARQUITECTURAS PLUVIAL	RESOLUCION C/IMPOSICION SANCION G -	0699086043892	GESTION	G03009
B53537973	CONSTRUCCIONES Y OBRAS ARACELI SL	NOTIFICACION DE DILIGENCIA DE CTAS Y DE-	0699076444129	RECAUDACION	R03099
B53966370	CONSTRUCCIONES Y OBRAS ROBERCAR, SL	X3718550W REQUERIMIENTO DE SUELDOS	0699073852950	RECAUDACION	R03782
B96822929	CONSTRUCCIONES Y PROMOCIONES BANSEN SL	NOTIFICACION DE BAJA PROVISIONAL	0599094425792	GESTION	G46133
B54018916	CONSTRUCCIONES Y PROMOCIONES COPASE	X3444171J REQUERIMIENTO DE SUELDOS	0699073850338	RECAUDACION	R03782
B97385124	CONSTRUCCIONES Y PROYECTOS SEYSE SL	NOTIFICACION AC.INI/T.AUD EXP.SANC -	0699092302746	GESTION	G46237
B12568739	CONSTRUCCIONES Y REFORMAS JOSE Y TONY	LIQ. EN EJECUTIVA A1213505506059748 -	0699072959154	RECAUDACION	R12135
B12568739	CONSTRUCCIONES Y REFORMAS JOSE Y TONY	NOTIFICACION AC.INI/T.AUD EXP.SANC -	0699085414454	GESTION	G12135
B97002802	CONSTRUCCIONES Y REFORMAS KRYS SL	CARTA DE REQUERIMIENTO -	0699076205492	GESTION	G46603
B53897609	CONSTRUCCIONES Y REFORMAS LOS ANDES, S	X2721030S REQUERIMIENTO DE SUELDOS	0699073842912	RECAUDACION	R03782
B53897609	CONSTRUCCIONES Y REFORMAS LOS ANDES, S	X3219979W REQUERIMIENTO DE SUELDOS	0699073842903	RECAUDACION	R03782
B53444337	CONSTRUCCIONES Y REFORMAS SONY SL UNIP	EXIGENCIA REDUCCION PRACTICADA -	0699077592610	GESTION	G03065
B97383194	CONSTRUCCIONES Y REFORMAS XUBER SL	LIQ. EN EJECUTIVA A4616106236000512 -	0699072819959	RECAUDACION	R46161
B97383194	CONSTRUCCIONES Y REFORMAS XUBER SL	LIQ. EN EJECUTIVA A4616105506032240 -	0699072819968	RECAUDACION	R46161
B12099354	CONSTRUCCIONES ZACRUZA SL	LIQ. EN EJECUTIVA A1213805506039280 -	0699079885598	RECAUDACION	R12138
B96015003	CONSTRUCCIONS I ESTRUCTURES HERESCA SL	EXIGENCIA REDUCCION PRACTICADA -	0699077674872	GESTION	G46600
F97260244	CONSTRUCCIONS IPAMED COOP V	CARTA DE REQUERIMIENTO -	0699094113694	GESTION	G46237
B57130015	CONSTRUCCIONS OBRES I MANOBRES SL	X2077952V REQUERIMIENTO DE SUELDOS	0699073858588	RECAUDACION	R03782
B57130015	CONSTRUCCIONS OBRES I MANOBRES SL	X3385210R REQUERIMIENTO DE SUELDOS	0699073858579	RECAUDACION	R03782
B53289229	CONSTRUCCIONS PORTELLES SL	LIQ. EN EJECUTIVA A0306306416000387 -	0679000731704	RECAUDACION	R03063
E97428759	CONSTRUCTODO CB	REQUERIMIENTO MOD. 190-2005 -	0699048023593	GESTION	G46133
B53647087	CONSTRUCTORA ALICANTINA COVIMA, SL	LIQ. PROV. CONTROL RETENCIONES 2003 -	0699089950350	GESTION	G03031
B46004701	CONSTRUCTORA NATORSAN SL	NOTIFICACION DE BAJA PROVISIONAL	0599069287960	GESTION	G46133
B96549647	CONSTRUCTORA QUEREFONT SL	NOTIFICACION DE BAJA PROVISIONAL	0599069287429	GESTION	G46133
B53289559	CONSULTA URBANA SL	LIQ.PROV.SOC. 2004 CON EXPED.SANCIONADO-	0699092042798	GESTION	G03031
B03118973	CONSULTING Y DESARROLLO INFORMATICO SL	NOTIFICACION DE BAJA PROVISIONAL	0699083602626	GESTION	G03009
B96903737	CONSULTING Y MANAGEMENT TURIS HOSTEL S	NOTIFICACION DE BAJA PROVISIONAL	0599094425875	GESTION	G46133
B53573374	CONSULTORA LOGISTICA LEVANTINA SL	ESCRITOS Y COMUNICACIONES	0699085859276	RECAUDACION	R53600
B96878798	CONSULTORES PARA LA CALIDAD EN PYMES S	REQUERIMIENTO MOD. 347-2005 -	0699083731748	GESTION	G46603
B12073821	CONTACTO SERVICIOS SOCIEDAD DE RESPONS	LIQ. EN EJECUTIVA A1213805506039291 -	0699079885570	RECAUDACION	R12138

B97401244	CONTAIZ SL	LIQ. EN EJECUTIVA A4616106526000508 -	0699066456192	RECAUDACION	R46161
24339169V	CONTEN EHOPI SILVESTRE	APL./FRACC.:030640307369K -	0629000421820	RECAUDACION	R03782
B46631784	CONTISET SL	LIQ. EN EJECUTIVA A4609605506033726	0619937800881	RECAUDACION	R46096
B46631784	CONTISET SL	RESOLUCION C/IMPOSICION SANCION G -	0699082723809	GESTION	G46096
B96510961	CONTRACHAPADOS JULYFER SL	LIQUIDACION DE RECARGO -	0699069597600	GESTION	G46096
B96510961	CONTRACHAPADOS JULYFER SL	LIQUIDACION DE RECARGO -	0699069597590	GESTION	G46096
B53616025	CONTRATAS ALICANTINA URBANA SL UNIPERS	LIQ. EN EJECUTIVA A0306505506069939 -	0699072553960	RECAUDACION	R03782
B96757042	CONTRATAS EDETA SL	REQUERIMIENTO DE DATOS MOD.390-2005 -	0699085279228	GESTION	G46603
B53232773	CONTRATAS Y OBRAS HISPANIA SL	LIQ.PROV.IVA 2004 CON EXPED.SANCIONADOR-	0699082391939	GESTION	G03099
18932408G	CONTRERAS MUÑOZ MARIA DEL MAR	RESOLUCION C/IMPOSICION SANCION G -	0699092579240	GESTION	G12135
B96945597	CONTROL DOMESTIC NONOS SL	REQUERIMIENTO DE DATOS MOD. 347-2005 -	0699079675168	GESTION	G46603
F46647277	COO-SER COOP VALENCIANA DE SERVICIOS	EXIGENCIA REDUCCION PRACTICADA -	0699089402962	GESTION	G46017
X5574969E	COOK DAVID ROYSTON	LIQ.PROV.IVA 2004 CON EXPED.SANCIONADOR-	0699058703282	GESTION	G03099
F46026670	COOP AGRICOLA DE SAN VICENTE NERI	NOTIFICACION DE BAJA PROVISIONAL	0599069287337	GESTION	G46133
F12012878	COOP DE CREDITO CAJA RURAL SAN VICTOR	LIQ. EN EJECUTIVA A1213805506032658 -	0699079883095	RECAUDACION	R12138
F53368908	COOP DE JOGUINES COOP.V.LTDA.	EXIGENCIA REDUCCION PRACTICADA -	0699083752996	GESTION	G03009
F46025607	COOP DE LA CONSTRUCCION ENCARROZ	NOTIFICACION DE BAJA PROVISIONAL	0599094426416	GESTION	G46133
F46410429	COOP DE LIMPIEZA DE LA SAFOR SCLV	NOTIFICACION DE BAJA PROVISIONAL	0599094424060	GESTION	G46133
F46026233	COOP DE RIEGOS MOTOR SANTISIMO CRISTO	NOTIFICACION DE BAJA PROVISIONAL	0699069731341	GESTION	G46173
F96423678	COOP DE SERVICIOS DE ALZIRA COOP VAL L	EXIGENCIA REDUCCION PRACTICADA -	0699089402201	GESTION	G46017
F12374997	COOP DE TRANSPORTES NULES COOP. V.	RESOLUCION C/IMPOSICION SANCION G -	0699092577829	GESTION	G12135
F46040846	COOP DE VIVIENDAS SAN BLAS DE POTRIES	NOTIFICACION DE BAJA PROVISIONAL	0599069287520	GESTION	G46133
F46043865	COOP DE VIVIENDAS VIRGEN DE GRACIA	NOTIFICACION DE BAJA PROVISIONAL	0599069286594	GESTION	G46133
F46037685	COOP INDUSTRIAL OBRERA DE VILLALONGA	NOTIFICACION DE BAJA PROVISIONAL	0599094426508	GESTION	G46133
F46026480	COOP LOCAL OBRERA INCOLI	NOTIFICACION DE BAJA PROVISIONAL	0599069288024	GESTION	G46133
F46056339	COOP OBRERA SANTA ELENA	NOTIFICACION DE BAJA PROVISIONAL	0699100415594	GESTION	G46147
F46026142	COOP VALENCIANA AGRICOLA STA BARBARA D	REQUERIMIENTO MOD. 190-2005 -	0699090190508	GESTION	G46215
F97146872	COOP VALENCIANA DE PUERTAS DE COCINA	RESOLUCION C/IMPOSICION SANCION G -	0699082723441	GESTION	G46096
F12418117	COOP VALENCIANA DE VIVIENDAS EL PILAR	RESOLUCION C/IMPOSICION SANCION G -	0699092578406	GESTION	G12135
F46449831	COOPERCUC SDAD COOP LTDA	NOTIFICACION DE BAJA PROVISIONAL	0599069287869	GESTION	G46133
B96064795	COORDINACION DE ESTUDIOS INMOBILIARIOS	LIQ. EN EJECUTIVA A4624605506038980 -	0699021152023	RECAUDACION	R46246
B96064795	COORDINACION DE ESTUDIOS INMOBILIARIOS	LIQ. EN EJECUTIVA A4624605506038970 -	0699021152014	RECAUDACION	R46246
B96064795	COORDINACION DE ESTUDIOS INMOBILIARIOS	LIQ. EN EJECUTIVA A4624606306001891 -	0679000829210	RECAUDACION	R46246
B46627220	COORDINADORA INTERNACIONAL DE MERCADOS	NOTIFICACION DE BAJA PROVISIONAL	0599069286044	GESTION	G46133
B12542924	COPAS PERMARTI SL	NOTIFICACION DE BAJA PROVISIONAL	0699082066210	GESTION	G12135
A46359998	COPIADORAS E INFORMATICA MAC SAL	NOTIFICACION DE BAJA PROVISIONAL	0599069285678	GESTION	G46133
A46090635	COPISTERIA Y MAQUINAS DE OFICINA SA	NOTIFICACION DE BAJA PROVISIONAL	0599069286814	GESTION	G46133
B53675682	COPYALCOY SL	RESOLUCION C/IMPOSICION SANCION G -	0699086044020	GESTION	G03009
B53675682	COPYALCOY SL	RESOLUCION C/IMPOSICION SANCION G -	0699086044011	GESTION	G03009
X3104847P	CORAIZACA LLIGUIZACA LUIS ALFREDO	NOTIFICACION DE LA DILIGENCIA DE EMBARGO	0699073974528	RECAUDACION	R03782
B96314125	CORALTRA SL	LIQ. EN EJECUTIVA A4660305506065594 -	0699072839941	RECAUDACION	R46603
21638904K	CORBI LLACER SUSANA	NOTIFICACION DE LA DILIGENCIA DE EMBARGO	0699073981100	RECAUDACION	R03782
19461563K	CORDELLAT GONZALEZ JOSE M	EXIGENCIA REDUCCION PRACTICADA -	0699072284625	GESTION	G46096
X4783618D	CORDOBA OCHOA JINSON FRENANDO	NOTIFICACION DE LA DILIGENCIA DE EMBARGO	0699073964949	RECAUDACION	R03782
21629230F	CORDOBA RODRIGUEZ JUAN MANUEL	RESOLUCION C/IMPOSICION SANCION G -	0699086044159	GESTION	G03009
22574580B	CORDOBA SERRA ANA MARIA	PROPUESTA LIQ. PROV. S.C.G.I. MOD 190 -	0699076001516	GESTION	G46096
22574580B	CORDOBA SERRA ANA MARIA	PROPUESTA LIQ. PROV. S.C.G.I. MOD 180 -	0699076001507	GESTION	G46096
X6530824C	CORIU RAMONA	REQUERIMIENTO DE DATOS MOD.14D-2006 -	0699093565326	GESTION	G03031
53625833E	CORNEJO JORGE ALBERTO	NOTIFICACION DE LA DILIGENCIA DE EMBARGO	0699073978717	RECAUDACION	R03782
B97451892	CORP URBIDES, SL	REQUERIMIENTO DE DATOS MOD.390-2005 -	0699070374071	GESTION	G46096
B12479598	CORPORACION DE INVERSIONES PEMO SL	LIQ.PROVISIONAL IVA 2004 -	0699091192415	GESTION	G12135
A46385316	CORPORACION DE PLANIFICACION INDUSTRIA	LIQ. EN EJECUTIVA A4660305816000142 -	0699078912226	RECAUDACION	R46603
22671079W	CORRAL DIAZ JULIO	RESOLUCION C/IMPOSICION SANCION G -	0699092579340	GESTION	G12135
48321480K	CORRAL TOME RAUL	NOTIFICACION DE LA DILIGENCIA DE EMBARGO	0699073958917	RECAUDACION	R03782
19868565S	CORRALES FERNANDEZ, MANUEL	ACUERDO COMPENSACION 460630305418D -	0699073831757	RECAUDACION	R46601
79107524J	CORRALES JAMARDO ISMAEL	LIQ.PROVISIONAL IVA 2004 -	0699087339930	GESTION	G03099
X3494050M	CORREA JAYO JULIO	EXIGENCIA REDUCCION PRACTICADA -	0699041413098	GESTION	G46133
74003435S	CORREAS CHAMARIN RAFAEL	NOTIFICACION DE LA DILIGENCIA DE EMBARGO	0699073976791	RECAUDACION	R03782
25415785A	CORRECHER GONZALEZ JORGE	LIQ. EN EJECUTIVA A4660305506057608 -	0699072840455	RECAUDACION	R46603
25415785A	CORRECHER GONZALEZ JORGE	LIQ. EN EJECUTIVA A4660305506057597 -	0699072840446	RECAUDACION	R46603
25415785A	CORRECHER GONZALEZ JORGE	LIQ. EN EJECUTIVA A4660305506057586 -	0699072840437	RECAUDACION	R46603
25415785A	CORRECHER GONZALEZ JORGE	LIQ. EN EJECUTIVA A4660305506057575 -	0699072840428	RECAUDACION	R46603
25415785A	CORRECHER GONZALEZ JORGE	LIQ. EN EJECUTIVA A4660305506054605 -	0699072840419	RECAUDACION	R46603
25415785A	CORRECHER GONZALEZ JORGE	EXIGENCIA REDUCCION PRACTICADA -	0699081136527	GESTION	G46603
25415785A	CORRECHER GONZALEZ JORGE	EXIGENCIA REDUCCION PRACTICADA -	0699081136518	GESTION	G46603
25415785A	CORRECHER GONZALEZ JORGE	EXIGENCIA REDUCCION PRACTICADA -	0699081136509	GESTION	G46603
25415785A	CORRECHER GONZALEZ JORGE	EXIGENCIA REDUCCION PRACTICADA -	0699081136490	GESTION	G46603
25415785A	CORRECHER GONZALEZ JORGE	EXIGENCIA REDUCCION PRACTICADA -	0699081136480	GESTION	G46603
29019430P	CORREDERA PUIG ANDRES	NOTIFICACION DE LA DILIGENCIA DE EMBARGO	0699073973931	RECAUDACION	R03782
53261851S	CORREYERO MAÑOSO MARIA VICTORIA	LIQ.PROVISIONAL IRPF 2002 -	0699081586674	GESTION	G12135
14470871F	CORTABARRIA OTEO JOSE FRANCISCO	NOTIFICACION DE LA DILIGENCIA DE EMBARGO	0699073965113	RECAUDACION	R03782
B03515319	CORTADOS BAILEN, SL	LIQ. EN EJECUTIVA A0306506506011761 -	0699097982623	RECAUDACION	R03782
B03515319	CORTADOS BAILEN, SL	RESOLUCION C/IMPOSICION SANCION G -	0699088442470	GESTION	G03065
B53273371	CORTADOS CORPIEL SL	NOTIFICACION DE BAJA PROVISIONAL	0699087671920	GESTION	G03065
B53081923	CORTADOS NOYLA SL	LIQ. EN EJECUTIVA A0306505506044573 -	0699072553795	RECAUDACION	R03782
B53666855	CORTADOS Y APARADOS SARAL, SL	RESOLUCION C/IMPOSICION SANCION G -	0699094904778	GESTION	G03140
B12501318	CORTE PORCELANICO SL	REQUERIMIENTO DE DATOS MOD. 349-2006 -	0699094597025	GESTION	G12135
B12405395	CORTE VIAN SL	EXIGENCIA REDUCCION PRACTICADA -	0699083789718	GESTION	G12135
B12405395	CORTE VIAN SL	PROPUESTA L. PROV. CONTROL RET. MOD 190-	0699094901505	GESTION	G12135
B12405395	CORTE VIAN SL	REQUERIMIENTO MOD. 347-2005 -	0699094591388	GESTION	G12135
19872605F	CORTES AMADOR ANTONIO	LIQ.PROVISIONAL IRPF 2004 -	0699063817788	GESTION	G46096
20009608E	CORTES BARRULL JUAN	EXIGENCIA REDUCCION PRACTICADA -	0699083912294	GESTION	G46133
21627276P	CORTES BLASCO, JOSE	EXIGENCIA REDUCCION PRACTICADA -	0699083752886	GESTION	G03009
52723624B	CORTES DAVILA ANTONIO	NOTIFICACION DE LA DILIGENCIA DE EMBARGO	0699073958899	RECAUDACION	R03782
45839776V	CORTES ESCOBEDO MARIA	NOTIFICACION DE LA DILIGENCIA DE EMBARGO	0699073977269	RECAUDACION	R03782
44511082X	CORTES JIMENEZ ANTONIO	NOTIFICACION DE LA DILIGENCIA DE EMBARGO	0699066789960	RECAUDACION	R46161
53212693P	CORTES MARTIN IVAN	NOTIFICACION DE LA DILIGENCIA DE EMBARGO	0699073978955	RECAUDACION	R03782
20031790D	CORTES ORTEGA JORGE	NOTIFICACION DE LA DILIGENCIA DE EMBARGO	0699077255910	RECAUDACION	R46133
31698882Y	CORTES PEREZ FRANCISCO JAVIER	LIQ. EN EJECUTIVA A1213505506055106 -	0699079880940	RECAUDACION	R12135
44793750P	CORTES SEPULVEDA MARIA ANGELES	TRAMITE DE AUDIENCIA	0699075977307	GESTION	G46096
19970240F	CORTES SOLDEVILA MA CARMEN	LIQUIDACION DE RECARGO -	0699062829914	GESTION	G46133
20249986G	CORTES TORRES ROSA	LIQ. EN EJECUTIVA K1610106114507803 -	0699079914050	RECAUDACION	R12782
B53219432	CORTINA Y SELECCION SL	NOTIFICACION AC.INI/T.AUD EXP.SANC -	0699085336006	GESTION	G03009
B53618559	CORTINARAMA SL	NOTIFICACION DE BAJA PROVISIONAL	0699083602790	GESTION	G03009
B53426953	CORTINAS DECORSTIL, SL	RESOLUCION C/IMPOSICION SANCION G -	0699086044002	GESTION	G03009
B53426953	CORTINAS DECORSTIL, SL	RESOLUCION C/IMPOSICION SANCION G -	0699086043993	GESTION	G03009
B53426953	CORTINAS DECORSTIL, SL	NOTIFICACION AC.INI/T.AUD EXP.SANC -	0699085336015	GESTION	G03009
B15811367	CORUñA STARS SL	EXIGENCIA REDUCCION PRACTICADA -	0699081136105	GESTION	G46603
B03808888	CORYACAL SL	NOTIFICACION DE BAJA PROVISIONAL	0699087671874	GESTION	G03065
A96394416	COSAS DE ARIKA, SA	NOTIFICACION AC.INI/T.AUD EXP.SANC -	0699085586310	GESTION	G46096
B53231262	COSIDOS ARTESANOS SL	LIQ. EN EJECUTIVA A0306505506075032 -	0699090295310	RECAUDACION	R03782
B53646147	COSIDOS AVILA SL UNIPERSONAL	NOTIFICACION DE BAJA PROVISIONAL	0699087397570	GESTION	G03065
B96784574	COSMETICOS SOLANES SL	NOTIFICACION DE BAJA PROVISIONAL	0599094426984	GESTION	G46133
B12612677	COSMO CASTELLON SL	LIQ. EN EJECUTIVA A1260005306004600 -	0699079886211	RECAUDACION	R12600
B12612677	COSMO CASTELLON SL	LIQ. EN EJECUTIVA A1260005700001763 -	0699079886202	RECAUDACION	R12600
B97150114	COSMOGESTION SL	NOTIFICACION DE BAJA PROVISIONAL	0599069287245	GESTION	G46133
19993008M	COSTA BELENGUER MARIA ISABEL	PROPUESTA DE LIQUIDACION IRPF 2004 -	0699092426615	GESTION	G46133
B53702718	COSTA BLANCA APARTMENTS SL	REQUERIMIENTO MOD. 347-2005 -	0699081647513	GESTION	G03031
B53576211	COSTA BLANCA BOK OG MUSIKK SL	LIQ. EN EJECUTIVA A0303105506025322 -	0699090296887	RECAUDACION	R03782
44866579L	COSTA CAPILLA GUILLERMO	NOTIFICACION DE LA DILIGENCIA DE EMBARGO	0699073956964	RECAUDACION	R03782
52636869N	COSTA MORENO SALVADOR	PROPUESTA LIQ. PROV. S.C.G.I. MOD 180 -	0699076001754	GESTION	G46096
52636869N	COSTA MORENO SALVADOR	RESOLUCION C/IMPOSICION SANCION G -	0699082724000	GESTION	G46096
34052245D	COSTA MUÑOZ JOSE MANUEL	REQUERIMIENTO DE DATOS MOD.100-2004 -	0699069050259	GESTION	G46096
48641303Y	COSTA PEREZ GABRIEL	NOTIFICACION DE LA DILIGENCIA DE EMBARGO	0699073969724	RECAUDACION	R03782
25393607C	COSTA ROSALEÑ ANDRES FACUNDO	RESOLUCION C/IMPOSICION SANCION G -	0699082723973	GESTION	G46096

52944403J	COSTA VILLALBA MARIA ADELA	LIQ.PROVISIONAL IRPF 2004 -	0699093275467	GESTION	G12135
A03146610	COSTABLANCA INDUSTRIAL, SA	RESOLUCION C/IMPOSICION SANCION G -	0699086043957	GESTION	G03009
B12577821	COSTRUVI REFORMAS SL	NOTIFICACION AC.INI/T.AUD EXP.SANC -	0699079731240	GESTION	G12135
B12577821	COSTRUVI REFORMAS SL	RESOLUCION C/IMPOSICION SANCION G -	0699092578736	GESTION	G12135
B46422531	COSTRUVI SL	NOTIFICACION DE BAJA PROVISIONAL	0599069285934	GESTION	G46133
B97210215	COSVALL 2001 SL	EXIGENCIA REDUCCION PRACTICADA -	0699081127754	GESTION	G46603
B97210215	COSVALL 2001 SL	EXIGENCIA REDUCCION PRACTICADA -	0699081127745	GESTION	G46603
B12433538	COTEC MECANIZADOS SL	LIQ. EN EJECUTIVA A1213505506051510 -	0699079882105	RECAUDACION	R12135
B12433538	COTEC MECANIZADOS SL	LIQ. EN EJECUTIVA A1213505506051509 -	0699079882096	RECAUDACION	R12135
E12495727	COTIRAM CB	LIQUIDACION DE RECARGO -	0699087102615	GESTION	G12135
B03581972	COTOPIKI, SL	NOTIFICACION DE BAJA PROVISIONAL	0699083602644	GESTION	G03009
B12498598	COTRANUL SL	RESOLUCION C/IMPOSICION SANCION G -	0699094969081	GESTION	G12135
25419786W	COTS SANTIAGO ROBERTO	ACUERDO COMPENSACION 460630305867K -	0699073831683	RECAUDACION	R46601
B12451126	COTURIA SL	EXIGENCIA REDUCCION PRACTICADA -	0699081126580	GESTION	G46603
B53823415	COUNTRY-STYLE HOUSES SL	LIQ. EN EJECUTIVA A0306506526000169 -	0699072541860	RECAUDACION	R03065
B46708186	COVATALL SL	LIQ. EN EJECUTIVA A4609606526003886 -	0699078891912	RECAUDACION	R46096
B46708186	COVATALL SL	LIQ. EN EJECUTIVA A4609606526003875 -	0699078891903	RECAUDACION	R46096
B46708186	COVATALL SL	LIQ. EN EJECUTIVA A4609606526003864 -	0699078891894	RECAUDACION	R46096
A46093373	COVEC SA	NOTIFICACION DE BAJA PROVISIONAL	0599094425298	GESTION	G46133
21954096K	COVES CAYUELAS RAMON	LIQ. EN EJECUTIVA A0306506106000810 -	0699072542777	RECAUDACION	R03065
22007161W	COVES LOPEZ MARIA NEREIDA	NOTIFICACION DE LA DILIGENCIA DE EMBARGO	0699073966269	RECAUDACION	R03782
48374339A	COVES MOJICA MARIA	ACUERDO COMPENSACION 030630300621K -	0699093413196	RECAUDACION	R03065
48374339A	COVES MOJICA MARIA	ACUERDO COMPENSACION 030630300620C -	0699093413187	RECAUDACION	R03065
48374339A	COVES MOJICA MARIA	ACUERDO COMPENSACION 030630302590N -	0699093413241	RECAUDACION	R03065
48374339A	COVES MOJICA MARIA	ACUERDO COMPENSACION 030630302588X -	0699093413232	RECAUDACION	R03065
48374339A	COVES MOJICA MARIA	ACUERDO COMPENSACION 030630302092C -	0699093413223	RECAUDACION	R03065
48374339A	COVES MOJICA MARIA	ACUERDO COMPENSACION 030630301928V -	0699093413214	RECAUDACION	R03065
48374339A	COVES MOJICA MARIA	ACUERDO COMPENSACION 030630300623T -	0699093413205	RECAUDACION	R03065
48374339A	COVES MOJICA MARIA	ACUERDO COMPENSACION 030630300619L -	0699093413178	RECAUDACION	R03065
21809647N	COVES PARREÑO JOSE	LIQ. EN EJECUTIVA A0306505506029437 -	0699072542281	RECAUDACION	R03065
22115223X	COY GIL JUAN GREGORIO	PROP. DE LIQUIDACION IRPF NO DECL. 2003-	0699089293054	GESTION	G03066
A46112652	COYEX SA	NOTIFICACION DE BAJA PROVISIONAL	0599094425370	GESTION	G46133
B46381786	CPI ASESORES SL	NOTIFICACION DE BAJA PROVISIONAL	0599069285916	GESTION	G46133
B97374318	CPV FIRMITAS SL	RESOLUCION EXPRESA IVA 03 2006	0699092041633	GESTION	G46600
B97374318	CPV FIRMITAS SL	RESOLUCION EXPRESA IVA 02 2006	0699092041624	GESTION	G46600
B97374318	CPV FIRMITAS SL	RESOLUCION EXPRESA IVA 04 2006	0699092041642	GESTION	G46600
X3327833D	CRAIA, CORNEL	PROP. DE LIQUIDACION IRPF NO DECL. 2003-	0699095928447	GESTION	G46017
X3327819H	CRAIA, ELEONORA	PROP. DE LIQUIDACION IRPF NO DECL. 2003-	0699095928456	GESTION	G46017
B12579744	CRAZY SCISOR, SL	NOTIFICACION AC.INI/T.AUD EXP.SANC -	0699085416059	GESTION	G12138
B03304888	CREACIONES COSTA BLANCA SL	NOTIFICACION DE BAJA PROVISIONAL	0699087397709	GESTION	G03065
B53393971	CREACIONES DIANDRA SL	NOTIFICACION DE LA DILIGENCIA DE EMBARGO	0699073976746	RECAUDACION	R03782
B53135273	CREACIONES DISCRIBEL SL	NOTIFICACION DE BAJA PROVISIONAL	0699087399972	GESTION	G03065
B53396388	CREACIONES ENCARNA SL	LIQ. EN EJECUTIVA A0306505506073283 -	0699090294806	RECAUDACION	R03782
B97542682	CREACIONES EXPERIMENT SL	APL./FRACC.:460640313322S -	0699067696626	RECAUDACION	R46603
B53547121	CREACIONES JIMBO SL	NOTIFICACION DE BAJA PROVISIONAL	0699087674267	GESTION	G03065
B96603428	CREACIONES MICANU SL	EXIGENCIA REDUCCION PRACTICADA -	0699081126883	GESTION	G46603
B96603428	CREACIONES MICANU SL	EXIGENCIA REDUCCION PRACTICADA -	0699081126874	GESTION	G46603
B46990537	CREACIONES ROSELLO SL	RESOLUCION C/IMPOSICION SANCION G -	0699082724083	GESTION	G46096
B46990537	CREACIONES ROSELLO SL	RESOLUCION C/IMPOSICION SANCION G -	0699082724074	GESTION	G46096
B03779543	CREACIONES SANJUAN, SL	RESOLUCION C/IMPOSICION SANCION G -	0699094905162	GESTION	G03140
B03827292	CREACIONES TEXTILES SANMAR SL	LIQ. EN EJECUTIVA A0300905506019866 -	0699072537524	RECAUDACION	R03009
B03827292	CREACIONES TEXTILES SANMAR SL	EXIGENCIA REDUCCION PRACTICADA -	0699083753170	GESTION	G03009
E96914718	CREACIONES VALENCIANAS SC	RESOLUCION C/IMPOSICION SANCION G -	0699082724359	GESTION	G46096
B53299848	CREACIONES ZEPRA SL	NOTIFICACION DE BAJA PROVISIONAL	0699087400091	GESTION	G03065
B53610309	CREAR LINEA SL	LIQ. EN EJECUTIVA A0306605506007560 -	0699072555390	RECAUDACION	R03782
B96891676	CREASILVAL SL	CARTA DE REQUERIMIENTO -	0699080491312	GESTION	G46096
B96891676	CREASILVAL SL	RESOLUCION C/IMPOSICION SANCION G -	0699082723396	GESTION	G46096
B46550141	CREDIL SL	EXIGENCIA REDUCCION PRACTICADA -	0699072285359	GESTION	G46096
19314894T	CREMADES RODRIGO JOSE	LIQ.PROVISIONAL IRPF 2004 -	0699074796888	GESTION	G46096
22701411C	CRESPO DOMINGUEZ LUIS	LIQ. EN EJECUTIVA A1260005506115741 -	0699079888119	RECAUDACION	R12600
73985953J	CRESPO PACHES JOSEFA	LIQ. EN EJECUTIVA A0306305506006533 -	0699072539899	RECAUDACION	R03063
B53337127	CREVI-MOLIHER SL	07018621X REQUERIMIENTO DE SUELDOS	0699073848019	RECAUDACION	R03782
02045162W	CRIADO CACERES JOSE	NOTIFICACION AC.INI/T.AUD EXP.SANC -	0699085589803	GESTION	G46603
B12637831	CRISAN PINTORES SL	LIQ. EN EJECUTIVA A1213506536002365 -	0699072651879	RECAUDACION	R12782
X2382755R	CRISAN, MIRCEA CONSTANTIN	NOTIFICACION AC.INI/T.AUD EXP.SANC -	0699085415691	GESTION	G12138
B53260626	CRISTALERIA CURVASA, SL	ESCRITOS Y COMUNICACIONES -	0699077340317	GESTION	G03140
B53260626	CRISTALERIA CURVASA, SL	RESOLUCION C/IMPOSICION SANCION G -	0699094905548	GESTION	G03140
B03794849	CRISTALERIA MYN CENTRAL SL	NOTIFICACION DE LA DILIGENCIA DE EMBARGO	0699073959238	RECAUDACION	R03782
B46695912	CROISSANTERIE PISTACHO SL	NOTIFICACION DE BAJA PROVISIONAL	0599069286109	GESTION	G46133
B12401642	CRS VIS SL	EXIGENCIA REDUCCION PRACTICADA -	0699083792367	GESTION	G12135
73989420F	CRUZ AGULLO JAIME CAYETANO	LIQ.PROVISIONAL IRPF 2004 -	0699087616306	GESTION	G03031
B12613527	CRUZ DE MONTESA RESTAURANT, SL, EN CON	NOTIFICACION AC.INI/T.AUD EXP.SANC -	0699085418277	GESTION	G12138
X3562400E	CRUZ POZO GERMAN PATRICIO	RESOLUCION C/IMPOSICION SANCION G -	0699092579020	GESTION	G12135
48297404A	CRUZ ZARAGOZA JAIME	LIQ. EN EJECUTIVA A0303106106001677 -	0699072538624	RECAUDACION	R03031
A97248645	CTOM URBANAS SA	REQUERIMIENTO GESTION PLANES ACTUACION.-	0699076007108	GESTION	G46096
B96604277	CTRO INFORMATICO FORMAC. OCUPACIONAL S	REQUERIMIENTO DE DATOS MOD.390-2005 -	0699085278907	GESTION	G46603
19992244T	CUÑAT CHOFRE LUISA	NOTIFICACION AC.INI/T.AUD EXP.SANC -	0699093357298	GESTION	G46237
X3256284J	CUADRADO NARANJO JESUS HUMBERTO	NOTIFICACION DE LA DILIGENCIA DE EMBARGO	0699073964581	RECAUDACION	R03782
44859946X	CUADROS MIGUELEZ JUAN DIEGO	LIQ. EN EJECUTIVA A1260005506105533 -	0699079887861	RECAUDACION	R12600
18958883Y	CUARTERO PRUÑONOSA, MIGUEL ANGEL	LIQ.PROVISIONAL IRPF CON EXPED.SANCIONA-	0699080907754	GESTION	G12135
18958883Y	CUARTERO PRUÑONOSA, MIGUEL ANGEL	RESOLUCION C/IMPOSICION SANCION G -	0699092578296	GESTION	G12135
19901146M	CUBELLS FUERTES INMACULADA	REQUERIMIENTO DE DATOS MOD.100-2004 -	0699062189054	GESTION	G46096
29030302R	CUBELLS SEGARRA MANUELA INMACULADA	LIQUID.PROVISIONAL P.CUENTA 2005-SANCIO-	0699081672740	GESTION	G12135
B53621538	CUBER METAL SL	EXIGENCIA REDUCCION PRACTICADA -	0699083753106	GESTION	G03009
G46382420	CUBIERTAS Y DALMAU TRES UTE	EXIGENCIA REDUCCION PRACTICADA -	0699081127240	GESTION	G46603
B53439246	CUBRIALCOY SL	LIQ. EN EJECUTIVA A0300905506018997 -	0699072537295	RECAUDACION	R03009
B53439246	CUBRIALCOY SL	NOTIFICACION DE BAJA PROVISIONAL	0699083602800	GESTION	G03009
B53439246	CUBRIALCOY SL	EXIGENCIA REDUCCION PRACTICADA -	0699083752913	GESTION	G03009
18888785N	CUCALA CHETO MANUEL	LIQ. EN EJECUTIVA A1213805506037531 -	0699079884929	RECAUDACION	R12138
18888785N	CUCALA CHETO MANUEL	LIQ. EN EJECUTIVA A1213805506037520 -	0699079884910	RECAUDACION	R12138
73918178L	CUENCA GARCIA MIGUEL	CARTA DE REQUERIMIENTO -	0699093088952	GESTION	G46147
25391814K	CUENCA PADILLA FRANCISCO	PROPUESTA DE LIQUIDACION IVA 2005	0619319000447	GESTION	G46161
B12525044	CUEROS Y ACABADOS SL	EXIGENCIA REDUCCION PRACTICADA -	0699083794933	GESTION	G12135
B12525044	CUEROS Y ACABADOS SL	EXIGENCIA REDUCCION PRACTICADA -	0699083794924	GESTION	G12135
11401746W	CUERVO GARCIA MARIA EVANGELINA	NOTIFICACION AC.INI/T.AUD EXP.SANC -	0699085417460	GESTION	G12138
B96866629	CULTIVOS MARINOS DEL LEVANTE SL	REQ. A NO DECLARANTES POR IMPUESTO DE SO	0499019254346	GESTION	G46133
B97192454	CUNIBEBE SL	NOTIFICACION DE BAJA PROVISIONAL	0699087677439	GESTION	G46246
B46081048	CUNITEX SL	NOTIFICACION DE BAJA PROVISIONAL	0599069286750	GESTION	G46133
E53704532	CUNYATS CB	LIQ. EN EJECUTIVA A0300905506019877 -	0699072537616	RECAUDACION	R03009
E53704532	CUNYATS CB	EXIGENCIA REDUCCION PRACTICADA -	0699083753234	GESTION	G03009
B46255915	CURPEMI SL	APL./FRACC.:460640314790B -	0629000389188	RECAUDACION	R46161
B46255915	CURPEMI SL	NOTIFICACION DE DILIGENCIA DE CTAS Y DE-	0699048276438	RECAUDACION	R46161
B46255915	CURPEMI SL	NOTIFICACION DE DILIGENCIA DE CTAS Y DE-	0699050559542	RECAUDACION	R46161
B46402541	CURTIDOS BENEDITO SL	NOTIFICACION DE BAJA PROVISIONAL	0599094423940	GESTION	G46133
B53413654	CURTIDOS CABOT SL	NOTIFICACION DE BAJA PROVISIONAL	0699087399670	GESTION	G03065
B53233045	CURTIDOS CHORRETE, SL	RESOLUCION C/IMPOSICION SANCION G -	0699094904567	GESTION	G03140
B53240271	CURTIDOS GARCIA AGREDAS SL	NOTIFICACION DE BAJA PROVISIONAL	0699088812428	GESTION	G03140
B53546867	CUTTING SHOES, SL	NOTIFICACION DE BAJA PROVISIONAL	0699088812446	GESTION	G03140
X2348315S	CUYPERS, GUY GUSTAAF MARIA	LIQ. EN EJECUTIVA A1213805506039346 -	0699079919862	RECAUDACION	R12782
X2348315S	CUYPERS, GUY GUSTAAF MARIA	LIQ. EN EJECUTIVA A1213805506039335 -	0699079919853	RECAUDACION	R12782
X2348315S	CUYPERS, GUY GUSTAAF MARIA	LIQ. EN EJECUTIVA A1213805506039324 -	0699079919844	RECAUDACION	R12782
X2348315S	CUYPERS, GUY GUSTAAF MARIA	LIQ. EN EJECUTIVA A1213805506039313 -	0699079919835	RECAUDACION	R12782
X2348315S	CUYPERS, GUY GUSTAAF MARIA	NOTIFICACION AC.INI/T.AUD EXP.SANC -	0699085418771	GESTION	G12138
F96403159	CYMERA COOP V	RESOLUCION C/IMPOSICION SANCION G -	0699082724193	GESTION	G46096
B96705256	CYPRIEN EURO LOGISTICA SL	REQ. A NO DECLARANTES POR IMPUESTO DE SO	0699027338735	GESTION	G46133

X2450860A	D AMBROSIO SAURO	NOTIFICACION DE LA DILIGENCIA DE EMBARG-	0699076246697	RECAUDACION	R03782
B03077039	D BEBE SL	ESCRITOS Y COMUNICACIONES -	0699077340198	GESTION	G03140
B03077039	D BEBE SL	RESOLUCION C/IMPOSICION SANCION G -	0699094903842	GESTION	G03140
F97126411	D JEVAL SDAD COOP VALENCIANA LIMITADA	REQUERIMIENTO MOD. 347-2005 -	0699083730877	GESTION	G46603
B12220059	D.K. DISTRIBUCIONES, SL	EXIGENCIA REDUCCION PRACTICADA -	0699083791981	GESTION	G12135
B12220059	D.K. DISTRIBUCIONES, SL	EXIGENCIA REDUCCION PRACTICADA -	0699083791972	GESTION	G12135
B12220059	D.K. DISTRIBUCIONES, SL	REQUERIMIENTO MOD. 347-2005 -	0699094592515	GESTION	G12135
B12220059	D.K. DISTRIBUCIONES, SL	EXIGENCIA REDUCCION PRACTICADA -	0699083791963	GESTION	G12135
B53187050	D SUELAS P.U. SL	NOTIFICACION DE BAJA PROVISIONAL	0699087399981	GESTION	G03065
53227175T	DA SILVA ALMARCHA SANTIAGO	RESOLUCION C/IMPOSICION SANCION G -	0699092579111	GESTION	G12135
X4533325W	DA SILVA SOUSA JOSE AUGUSTO	LIQ. EN EJECUTIVA A4601705106012190 -	0699066616260	RECAUDACION	R46017
B12529749	DACAR PARK SL	EXIGENCIA REDUCCION PRACTICADA -	0699083792843	GESTION	G12135
E97584361	DAFER CLIMATIZACION E INSTAL.ELECTR. C	CARTA DE REQUERIMIENTO -	0699079869473	GESTION	G46096
B46927497	DAFOR SL	NOTIFICACION DE BAJA PROVISIONAL	0599094424537	GESTION	G46133
X2941529J	DAHHOU ABDELKADER	EXIGENCIA REDUCCION PRACTICADA -	0699094098386	GESTION	G46149
X2158362L	DAHMAN JAMAL	EXIGENCIA REDUCCION PRACTICADA -	0699083752895	GESTION	G03009
B53477006	DAIAMON 2000 SL	EXIGENCIA REDUCCION PRACTICADA -	0699081128982	GESTION	G46603
B96968334	DAKRON COMPUTERS SL	REQUERIMIENTO MOD. 347-2005 -	0699084722783	GESTION	G46096
B97196968	DALMO CONSTRUCCIONES SL	EXIGENCIA REDUCCION PRACTICADA -	0699081135335	GESTION	G46603
X1275353A	DAMM LISELOTTE	LIQ. EN EJECUTIVA C1700006030045378 -	0699079428456	RECAUDACION	R03782
X6700525G	DAN, IRINA CLAUDIA	REQUERIMIENTO DE DATOS MOD.14D-2006 -	0699080956630	GESTION	G12135
N0661030G	DANA EXIM SRL	LIQ. EN EJECUTIVA A1260005506114905 -	0699079887367	RECAUDACION	R12600
B96882345	DANC QUATRE SL	REQUERIMIENTO MOD. 347-2005 -	0699084722637	GESTION	G46096
B96882345	DANC QUATRE SL	NOTIFICACION AC.INI/T.AUD EXP.SANC -	0699085586119	GESTION	G46096
B96882345	DANC QUATRE SL	RESOLUCION C/IMPOSICION SANCION G -	0699082723387	GESTION	G46096
B03016102	DANIEL CARBONELL SANCHO SL	NOTIFICACION DE BAJA PROVISIONAL	0699083603048	GESTION	G03009
B97236616	DANUBE CREACIONES SL	NOTIFICACION AC.INI/T.AUD EXP.SANC -	0699092303287	GESTION	G46600
B97236616	DANUBE CREACIONES SL	CARTA DE REQUERIMIENTO -	0699079869327	GESTION	G46096
X3783800R	DARAI MOHAMMED ACHRAF	LIQ. EN EJECUTIVA K1610106114266970 -	0699059398060	RECAUDACION	R50782
18951443H	DARAS MARTINEZ DAMIAN	LIQ. EN EJECUTIVA A1213506416000230 -	0699072885610	RECAUDACION	R12782
18951443H	DARAS MARTINEZ DAMIAN	LIQ. EN EJECUTIVA A1213505236000904 -	0699072885600	RECAUDACION	R12782
18951443H	DARAS MARTINEZ DAMIAN	EXIGENCIA REDUCCION PRACTICADA -	0699083791000	GESTION	G12135
B96641428	DAROS VAZQUEZ PROMOCIONES, SL	LIQ. EN EJECUTIVA A4624604700000989 -	0699014405072	RECAUDACION	R46246
B96641428	DAROS VAZQUEZ PROMOCIONES, SL	LIQ. EN EJECUTIVA A4624605506020016 -	0599104031524	RECAUDACION	R46246
B96641428	DAROS VAZQUEZ PROMOCIONES, SL	LIQ. EN EJECUTIVA A4624605416001395 -	0679000495067	RECAUDACION	R46246
22565525H	DASI IBANCO JOSE MANUEL	LIQ. EN EJECUTIVA A4609605506014190 -	0699072815449	RECAUDACION	R46096
22565525H	DASI IBANCO JOSE MANUEL	LIQ. EN EJECUTIVA A4609605506008240 -	0699072815430	RECAUDACION	R46096
22565525H	DASI IBANCO JOSE MANUEL	LIQ. EN EJECUTIVA A4609605306002686 -	0699072815420	RECAUDACION	R46096
22565525H	DASI IBANCO JOSE MANUEL	RESOLUCION C/IMPOSICION SANCION G -	0699082724615	GESTION	G46096
19897004A	DASI MARCO FELICIDAD	REQUERIMIENTO DE DATOS MOD.100-2005 -	0699083002080	GESTION	G46603
B46097804	DATINFOR SL	NOTIFICACION DE BAJA PROVISIONAL	0599069286823	GESTION	G46133
B53091062	DAVAB PUNT SL	NOTIFICACION DE BAJA PROVISIONAL	0699083602718	GESTION	G03009
B53327615	DAVID Y ANA CALZATURA SL	NOTIFICACION DE BAJA PROVISIONAL	0699087400000	GESTION	G03065
X6843517M	DAVIDOIU MARIA	REQUERIMIENTO DE DATOS MOD.14D-2006 -	0699080956576	GESTION	G12135
B53741252	DAYAS PARTNERS SL	RESOLUCION C/IMPOSICION SANCION G -	0699088447915	GESTION	G03099
B96734876	DAYTA SERVICIOS GRAFICOS SL	REQUERIMIENTO MOD. 347-2005 -	0699083731380	GESTION	G46603
X4831604V	DE CARVALHO ALVES JOAQUIM ANTONIO	NOTIFICACION AC.INI/T.AUD EXP.SANC -	0699085419074	GESTION	G12138
24346383D	DE FEZ GARCIA JOSE ANTONIO	LIQ. EN EJECUTIVA A4621505506010712 -	0699067461877	RECAUDACION	R46215
12358037E	DE LA CAL GONZALEZ JOSE CLEMENTE	LIQ.PROVISIONAL IRPF CON EXPED.SANCIONA-	0699090724850	GESTION	G46603
29196812Z	DE LA CRUZ FLORES AMPARO	APL./FRACC.:460640312639E -	0699053392720	RECAUDACION	R46601
21615615P	DE LA HOZ MERINO FRANCISCO	REQUERIMIENTO MOD. 347-2005 -	0699080712650	GESTION	G03009
22662377V	DE LA PAZ LLORET, JESUS	LIQ. EN EJECUTIVA C1700006120011540 -	0699079939819	RECAUDACION	R12782
34829562H	DE LA PUENTE VAZQUEZ, ALEXIS TOMAS	19376180Z REQUERIMIENTO DE SUELDOS	0699073846616	RECAUDACION	R03782
26489858E	DE LA TORRE DE LA TORRE, JUAN DE DIOS	NOTIFICACION DE LA DILIGENCIA DE EMBARGO	0699073961795	RECAUDACION	R03782
52746096N	DE LOS SANTOS VENTURA ROGELIO	CARTA DE REQUERIMIENTO -	0699080490726	GESTION	G46096
B53478590	DE SOL A SOL 24 HORAS S.L.L.	LIQ. EN EJECUTIVA A0306505506058763 -	0699090291845	RECAUDACION	R03782
31318399N	DE TORRES JIMENEZ, DANIEL ANGEL	LIQ.PROVISIONAL IRPF CON EXPED.SANCIONA-	0699089277948	GESTION	G03009
B53543310	DE WEVERVANDECASTEELE COMUNICATIONS SL	NOTIFICACION DE BAJA PROVISIONAL	0699096926935	GESTION	G03031
X1177840X	DEACON LEONAR	LIQ. EN EJECUTIVA A0306305506005752 -	0699072540530	RECAUDACION	R03063
B96918388	DEALER SOFTWARE SOLUTIONS SL	EXIGENCIA REDUCCION PRACTICADA -	0699081135198	GESTION	G46603
X3429087V	DECKER ANDREAS DIETER	NOTIFICACION DE LA DILIGENCIA DE EMBARGO	0699073980816	RECAUDACION	R03782
B46598884	DECOR AND CONSULTING SL	EXIGENCIA REDUCCION PRACTICADA -	0699083911149	GESTION	G46096
B12586160	DECOR RUSTICO IBRELIA SL	NOTIFICACION DE BAJA PROVISIONAL	0619498600471	GESTION	G12135
B12586160	DECOR RUSTICO IBRELIA SL	RESOLUCION C/IMPOSICION SANCION G -	0699094971364	GESTION	G12135
B12586160	DECOR RUSTICO IBRELIA SL	RESOLUCION C/IMPOSICION SANCION G -	0699094971355	GESTION	G12135
B12323515	DECORACION Y REVESTIMIENTOS AL TERCER	LIQ. EN EJECUTIVA A1213505506054226 -	0699079881912	RECAUDACION	R12135
B12323515	DECORACION Y REVESTIMIENTOS AL TERCER	LIQ. EN EJECUTIVA A1213505506054215 -	0699079881903	RECAUDACION	R12135
B12323515	DECORACION Y REVESTIMIENTOS AL TERCER	LIQ. EN EJECUTIVA A1213505506054204 -	0699079881894	RECAUDACION	R12135
B12323515	DECORACION Y REVESTIMIENTOS AL TERCER	LIQ. EN EJECUTIVA A1213505506054260 -	0699079881959	RECAUDACION	R12135
B12323515	DECORACION Y REVESTIMIENTOS AL TERCER	LIQ. EN EJECUTIVA A1213505506054259 -	0699079881940	RECAUDACION	R12135
B12323515	DECORACION Y REVESTIMIENTOS AL TERCER	LIQ. EN EJECUTIVA A1213505506054248 -	0699079881930	RECAUDACION	R12135
B12323515	DECORACION Y REVESTIMIENTOS AL TERCER	LIQ. EN EJECUTIVA A1213505506054237 -	0699079881921	RECAUDACION	R12135
B53531885	DECORACIONES BASPIN, SL	29015956F REQUERIMIENTO DE SUELDOS	0699073847523	RECAUDACION	R03782
B12367462	DECORACIONES EN ESCAYOLA HERMANOS SANC	RESOLUCION C/IMPOSICION SANCION G -	0699088499954	GESTION	G12135
B97029607	DECORACIONES RUAL SL	LIQ. EN EJECUTIVA A4660306416001907 -	0699078913710	RECAUDACION	R46603
B12602629	DECORDEDINS SLL	LIQ. EN EJECUTIVA A1260005526015302 -	0699079890447	RECAUDACION	R12782
B12637948	DECORMAR-2004 SL	RESOLUCION C/IMPOSICION SANCION G -	0699094969540	GESTION	G12135
X5912081T	DEGOUT SABINE COLETTE	LIQ. EN EJECUTIVA A0360005506042017 -	0699072551310	RECAUDACION	R03600
B96402003	DEHESA CLIMATIZACION SL	NOTIFICACION DILIGENCIA EMBARGO	0619151800941	RECAUDACION	R46601
00666461J	DEL ARCO HERRERO ENRIQUE ERNESTO	RESOLUCION C/IMPOSICION SANCION G -	0699086147420	GESTION	G46237
18954338S	DEL PINO REYES, VICENTE	LIQ. EN EJECUTIVA A1260005106021585 -	0699072885445	RECAUDACION	R12782
04158210V	DEL PINO SANCHEZ	PROPUESTA DE LIQUIDACION IRPF 2004 -	0699017961767	GESTION	G03031
X4130294T	DELAHUNTY JOHN	EXIGENCIA REDUCCION PRACTICADA -	0699077595012	GESTION	G03099
48539740B	DELAMO AZNAR HECTOR	NOTIFICACION DE LA DILIGENCIA DE EMBARGO	0699073978313	RECAUDACION	R03782
B97157697	DELDECOR BLOCK SL	LIQ. EN EJECUTIVA A4616106566000226 -	0699072849392	RECAUDACION	R46782
B97157697	DELDECOR BLOCK SL	LIQ. EN EJECUTIVA A4616106566000259 -	0699072849420	RECAUDACION	R46782
B97157697	DELDECOR BLOCK SL	LIQ. EN EJECUTIVA A4616106566000248 -	0699072849410	RECAUDACION	R46782
B97157697	DELDECOR BLOCK SL	LIQ. EN EJECUTIVA A4616106566000237 -	0699072849401	RECAUDACION	R46782
73986502X	DELGADO DE LA O AURELIO	LIQ.PROVISIONAL IRPF 2004 -	0699082012823	GESTION	G03031
22580557P	DELGADO GONZALEZ CRISTINA	APL./FRACC.:460640318196J -	0699073694385	RECAUDACION	R46603
22546945E	DELGADO HUESO AURELIO	NOTIFICACION AC.INI/T.AUD EXP.SANC -	0699079838251	GESTION	G46603
73991185R	DELGADO LORENTE JUANA	PROPUESTA DE LIQUIDACION IRPF 2004 -	0699080647247	GESTION	G03009
39158755J	DELGADO RAMIREZ ANTONIO	PROPUESTA LIQUIDACION DE RECARGO -	0699093372258	GESTION	G12135
26212231M	DELGADO REQUENA JOSEFA	NOTIFICACION DE LA DILIGENCIA DE EMBARGO	0699073958706	RECAUDACION	R03782
48566049P	DELGADO URBINA ALEXANDRA	NOTIFICACION DE LA DILIGENCIA DE EMBARGO	0699073978405	RECAUDACION	R03782
E97194708	DELHI-ESPAÑA CB	RESOLUCION C/IMPOSICION SANCION G -	0699095056367	GESTION	G46237
E97194708	DELHI-ESPAÑA CB	RESOLUCION C/IMPOSICION SANCION G -	0699095056358	GESTION	G46237
B97365159	DELICADEZAS DEL PALADAR SL	REQUERIMIENTO GESTION PLANES ACTUACION.-	0699076618295	GESTION	G46215
E53655882	DELICIAS, CB	EXIGENCIA REDUCCION PRACTICADA -	0699093180243	GESTION	G03031
B46987608	DELONG ESPAñA SL	LIQUIDACION DE RECARGO -	0699069597527	GESTION	G46096
X1881399E	DELONGIE PATRICK V J	NOTIFICACION DE LA DILIGENCIA DE EMBARGO	0699073980944	RECAUDACION	R03782
22681413D	DEMETS VIDAL VICENTE	ACUERDO COMPENSACION 460630301376S -	0699065815846	RECAUDACION	R46601
X3368768G	DEMKINA SVETLANA	LIQ. EN EJECUTIVA C0900106081170637 -	0699090488121	RECAUDACION	R03782
B12578621	DEMOLICIONES CASTELLON SL	NOTIFICACION AC.INI/T.AUD EXP.SANC -	0699085420082	GESTION	G12600
B96977632	DENGLER KLEIN SL	NOTIFICACION DE BAJA PROVISIONAL	0599094426865	GESTION	G46133
B53345559	DENIS Y GIL, SL	NOTIFICACION DE LA DILIGENCIA DE EMBARGO	0699073959283	RECAUDACION	R03782
B97341465	DEPILASER L ELIANA SL	EXIGENCIA REDUCCION PRACTICADA -	0699094099165	GESTION	G46149
X0952478W	DEPNER GERTRAUD ANNA BERTHA	LIQ. EN EJECUTIVA A0360004506075775 -	0699078401945	RECAUDACION	R03099
B46217634	DEPORTIVAS VALENCIANAS SL	EXIGENCIA REDUCCION PRACTICADA -	0699081135537	GESTION	G46603
B97133946	DEPORTIVOS FAMILIA MARIN SL	REQ. A NO DECLARANTES POR IMPUESTO DE SO	0699027338946	GESTION	G46133
B53095725	DERIVADOS DEL ZAPATO SL	NOTIFICACION DE BAJA PROVISIONAL	0699087399395	GESTION	G03065
X3060604V	DEROUACH, MUSTAPHA	NOTIFICACION DE LA DILIGENCIA DE EMBARGO	0699073977451	RECAUDACION	R03782
19851577R	DERQUI ZARAGOZA CARLOS EDUARDO	PROPUESTA DE LIQUIDACION IRPF 2005 -	0699096880111	GESTION	G46017
B12598470	DESARROLLO INDUSTRIAL APLICADO SL	LIQ.PROVISIONAL IVA 2005 -	0699090110152	GESTION	G12135
B12645628	DESARROLLO PROMOC INMOB MAESTRAZGO SL	NOTIFICACION AC.INI/T.AUD EXP.SANC -	0699085413812	GESTION	G12135

B53442232	DESARROLLOS POTEL-2000 SL	REQUERIMIENTO DE DATOS MOD.200-2004 -	0699020636747	GESTION	G03031
B97482152	DESAYUNO SORPRESA SL	EXIGENCIA REDUCCION PRACTICADA -	0699094100678	GESTION	G46149
B96984752	DESINSECCION Y SECADO EN 3D SL	LIQ. EN EJECUTIVA A4616106416000332 -	0699072821214	RECAUDACION	R46161
B03784907	DESINTRALES SL	RESOLUCION C/IMPOSICION SANCION G -	0699086043865	GESTION	G03009
B03784907	DESINTRALES SL	RESOLUCION C/IMPOSICION SANCION G -	0699088440902	GESTION	G03009
22568774R	DESSE LOPEZ MONICA	ANTICIPO DEDUCCION POR MATERNIDAD	0699075179477	GESTION	G46096
B53483293	DETALLES FOREVER SL	NOTIFICACION DE BAJA PROVISIONAL	0699087398149	GESTION	G03065
B12483368	DETRES VILA-REAL SLL	PROPUESTA LIQUIDACION DE RECARGO -	0699087440590	GESTION	G12135
B12483368	DETRES VILA-REAL SLL	PROPUESTA LIQUIDACION DE RECARGO -	0699087440580	GESTION	G12135
B12483368	DETRES VILA-REAL SLL	RESOLUCION C/IMPOSICION SANCION G -	0699092578516	GESTION	G12135
B12483368	DETRES VILA-REAL SLL	PROPUESTA LIQUIDACION DE RECARGO -	0699087440571	GESTION	G12135
29003558Y	DEVESA CALDERON VICENTE	LIQ.PROVISIONAL IVA 2004 -	0699056024764	GESTION	G03099
X2051662Q	DEWEVER LAETITIA	NOTIFICACION DE LA DILIGENCIA DE EMBARGO	0699073975839	RECAUDACION	R03782
X5503164T	DI PILLA LEONARDO JAVIER	LIQ. EN EJECUTIVA K1610106114410838 -	0699079919110	RECAUDACION	R12782
A46226882	DIAGAN SA	NOTIFICACION DE BAJA PROVISIONAL	0599069287117	GESTION	G46133
28586645Z	DIAZ AGUILERA MIGUEL	NOTIFICACION DE LA DILIGENCIA DE EMBARGO	0699073964150	RECAUDACION	R03782
20824569R	DIAZ BALLESTER MIGUEL ANGEL	NOTIFICACION DE LA DILIGENCIA DE EMBARGO	0699066787779	RECAUDACION	R46017
21363656Z	DIAZ CANALES ANGEL	NOTIFICACION DE LA DILIGENCIA DE EMBARGO	0699073973868	RECAUDACION	R03782
21363656Z	DIAZ CANALES ANGEL	NOTIFICACION DE LA DILIGENCIA DE EMBARGO	0699073973877	RECAUDACION	R03782
18903292Y	DIAZ CLAVELL JOSE ANTONIO	RESOLUCION C/IMPOSICION SANCION G -	0699092579322	GESTION	G12135
53213749Y	DIAZ FERNANDEZ IVAN	LIQ. EN EJECUTIVA A03063061260000920 -	0699072540036	RECAUDACION	R03063
29023597N	DIAZ FERNANDEZ MONICA	RESOLUCION EXPRESA IRPF 2004	0699093181875	GESTION	G03031
05354896J	DIAZ GARCIA M CARMEN PILAR	NOTIFICACION DE LA DILIGENCIA DE EMBARGO	0699073965131	RECAUDACION	R03782
05119963W	DIAZ LORENZO JULIAN	LIQ. EN EJECUTIVA A4660306516000146 -	0699078913189	RECAUDACION	R46603
05119963W	DIAZ LORENZO JULIAN	LIQ. EN EJECUTIVA A4660306526002479 -	0699078913234	RECAUDACION	R46603
05119963W	DIAZ LORENZO JULIAN	LIQ. EN EJECUTIVA A4660306526002468 -	0699078913225	RECAUDACION	R46603
05119963W	DIAZ LORENZO JULIAN	LIQ. EN EJECUTIVA A4660306526002457 -	0699078913216	RECAUDACION	R46603
05119963W	DIAZ LORENZO JULIAN	LIQ. EN EJECUTIVA A4660306526002446 -	0699078913207	RECAUDACION	R46603
05119963W	DIAZ LORENZO JULIAN	LIQ. EN EJECUTIVA A4660306526002435 -	0699078913198	RECAUDACION	R46603
73363291F	DIAZ MIRON JOSE MIGUEL	EXIGENCIA REDUCCION PRACTICADA -	0699083794190	GESTION	G12135
73363291F	DIAZ MIRON JOSE MIGUEL	EXIGENCIA REDUCCION PRACTICADA -	0699083794181	GESTION	G12135
18997817R	DIAZ ROMERO SAMUEL	EXIGENCIA REDUCCION PRACTICADA -	0699083794356	GESTION	G12135
44004973Q	DIAZ RUBIO JORDI	LIQ. EN EJECUTIVA A0875205700001721 -	0699059172827	RECAUDACION	R46161
44004973Q	DIAZ RUBIO JORDI	LIQ. EN EJECUTIVA A0875205700001589 -	0699059172818	RECAUDACION	R46161
18973882D	DIAZ SOLDADO ANTONIO	LIQ.PROVISIONAL IRPF 2004 -	0699087618560	GESTION	G12135
A03939113	DICALHOM SA	ACUERDO COMPENSACION 030630301339A -	0699093414397	RECAUDACION	R03065
A03939113	DICALHOM SA	ACUERDO COMPENSACION 030630300374G -	0699093414388	RECAUDACION	R03065
A03971603	DICALIN SA	NOTIFICACION DE LA DILIGENCIA DE EMBARGO	0699073954700	RECAUDACION	R03065
B53264669	DIDI ALIMENTOS SL	RESOLUCION C/IMPOSICION SANCION G -	0699076620412	GESTION	G03009
X4920065C	DIEDERICH KLAUS PETER	NOTIFICACION DE LA DILIGENCIA DE EMBARGO	0699073979689	RECAUDACION	R03782
E03138575	DIEGO FLORES QUESADA E HIJOS CB	RESOLUCION C/IMPOSICION SANCION G -	0699086043910	GESTION	G03009
53116782F	DIEGUEZ LOIRA PABLO	EXIGENCIA REDUCCION PRACTICADA -	0699083790167	GESTION	G12135
B46145439	DIELEC SL	NOTIFICACION DE BAJA PROVISIONAL	0599094426553	GESTION	G46133
B12674438	DIEOSC, SL (EN CONSTITUCION)	NOTIFICACION AC.INI/T.AUD EXP.SANC -	0699085418387	GESTION	G12138
B97017180	DIEPAL 2000 SL	EXIGENCIA REDUCCION PRACTICADA -	0699094100339	GESTION	G46149
B46583381	DIET-DIFUSION SL	NOTIFICACION DE BAJA PROVISIONAL	0599069286017	GESTION	G46133
73522100R	DIEZ CALABUIG AMADEO	LIQ. EN EJECUTIVA A4616106096000520 -	0699053796750	RECAUDACION	R46161
73522100R	DIEZ CALABUIG AMADEO	LIQ. EN EJECUTIVA A4616106096000531 -	0699053796760	RECAUDACION	R46161
14303742L	DIEZ ORTEGA VANESA	LIQ. EN EJECUTIVA A2811505106000151 -	0699072545417	RECAUDACION	R03099
22739696X	DIEZ PRADO, MIREN ARANTXA	LIQ. EN EJECUTIVA A1213805506039357 -	0699079919871	RECAUDACION	R12782
B53894853	DIFFERENT SHOES SLU	PROPUESTA LIQ. PROV. S.C.G.I. MOD 180 -	0699093182773	GESTION	G03066
B96248059	DIFTING SL	EXIGENCIA REDUCCION PRACTICADA -	0699081136700	GESTION	G46603
B53346375	DIGICOM TELECOMUNICACIONES SL	REQUERIMIENTO DE DATOS MOD.200-2004 -	0699020636729	GESTION	G03031
B96898804	DIGITAL FACTUAL SL	LIQ. EN EJECUTIVA A4660005506001824 -	0699072814852	RECAUDACION	R46096
B53421145	DIKEBEL S SL	LIQ.PROV.IVA 2004 CON EXPED.SANCIONADOR-	0699089270688	GESTION	G03009
B53421145	DIKEBEL S SL	PROPUESTA DE LIQUID. IVA NO DEC. 2003 -	0699077438015	GESTION	G03009
B53421145	DIKEBEL S SL	REQUERIMIENTO MOD. 347-2005 -	0699080713420	GESTION	G03009
B53421145	DIKEBEL S SL	RESOLUCION C/IMPOSICION SANCION G -	0699086044231	GESTION	G03009
B03131984	DIKI SL	NOTIFICACION DE LA DILIGENCIA DE EMBARGO	0699073967102	RECAUDACION	R03782
B97249593	DILMUN GROUP 21 SL	REQUERIMIENTO MOD. 347-2005 -	0699083731757	GESTION	G46603
B92118637	DINCOLA-HISPANO, SL	LIQ. EN EJECUTIVA A0306305506001870 -	0699072541190	RECAUDACION	R03063
B97361489	DINO Y FRAN SL	EXIGENCIA REDUCCION PRACTICADA -	0699081128295	GESTION	G46603
B46629408	DIOMAN SL	NOTIFICACION DE BAJA PROVISIONAL	0599094424014	GESTION	G46133
X5538887G	DIOT, ISABELLE	NOTIFICACION AC.INI/T.AUD EXP.SANC -	0699085418845	GESTION	G12138
X3890441Z	DIOUF ADAMA	NOTIFICACION DE LA DILIGENCIA DE EMBARG-	0699076245312	RECAUDACION	R03782
B12486262	DIPLASBE, SL	LIQ. EN EJECUTIVA A1213805506037597 -	0699079892060	RECAUDACION	R12782
B12486262	DIPLASBE, SL	LIQ. EN EJECUTIVA A1213805506037586 -	0699079892050	RECAUDACION	R12782
B96772777	DIROSPORT SL	NOTIFICACION INTERESES DE DEMORA -	0699058591623	RECAUDACION	R46603
B96772777	DIROSPORT SL	LIQ. EN EJECUTIVA A4660305506071061 -	0699072839135	RECAUDACION	R46603
B12644613	DISCAR VICENTE, SL (EN CONSTITUCION)	NOTIFICACION AC.INI/T.AUD EXP.SANC -	0699085416342	GESTION	G12138
B53608899	DISCO ALCOY ESFE SL	LIQ. EN EJECUTIVA A0300905506014729 -	0699072537313	RECAUDACION	R03009
B12443461	DISCO-AZAHAR SL	LIQ. EN EJECUTIVA A1213805506039401 -	0699079885827	RECAUDACION	R12138
B12443461	DISCO-AZAHAR SL	LIQ. EN EJECUTIVA A1213805506039390 -	0699079885818	RECAUDACION	R12138
B12443461	DISCO-AZAHAR SL	LIQ. EN EJECUTIVA A1213805506039380 -	0699079885809	RECAUDACION	R12138
B12443461	DISCO-AZAHAR SL	LIQ. EN EJECUTIVA A1213805506039379 -	0699079885790	RECAUDACION	R12138
B12443461	DISCO-AZAHAR SL	LIQ. EN EJECUTIVA A1213805506039368 -	0699079885780	RECAUDACION	R12138
B96689807	DISCOMPIVA SL UNIPERSONAL	RESOLUCION C/IMPOSICION SANCION G -	0699082723607	GESTION	G46096
B96832340	DISCOTECAS AZULES REUNIDAS SL	REQUERIMIENTO MOD. 347-2005 -	0699083731317	GESTION	G46603
A46979878	DISCOVA DISCOTECAS VALENCIANAS SA	ACUERDO COMPENSACION 460630302668L -	0699065816643	RECAUDACION	R46601
B53547410	DISEñO D OCTAVIO, SL	RESOLUCION C/IMPOSICION SANCION G -	0699094904686	GESTION	G03140
B53547410	DISEñO D OCTAVIO, SL	RESOLUCION C/IMPOSICION SANCION G -	0699094904677	GESTION	G03140
B03422920	DISEñO GRAFICO FUTURA, SL	NOTIFICACION DE BAJA PROVISIONAL	0699087673542	GESTION	G03065
B97001754	DISEñO MARKETING Y PRODUCCION DE IDEAS	LIQ. EN EJECUTIVA A4609605506029766	0619744500723	RECAUDACION	R46096
B12511812	DISEÑO Y PANTALLAS SL	LIQ. EN EJECUTIVA A1260005506077230 -	0699079887293	RECAUDACION	R12600
B12422069	DISEPIN SL	NOTIFICACION AC.INI/T.AUD EXP.SANC -	0699085417671	GESTION	G12138
B96276233	DISMARBELL SL	LIQ. EN EJECUTIVA A4660305506066221 -	0699073061692	RECAUDACION	R46603
B46100913	DISPAVAL SL	NOTIFICACION DE BAJA PROVISIONAL	0599094426370	GESTION	G46133
B97383749	DISRUBLE SL	PROPUESTA LIQ. PROV. S.C.G.I. MOD 190 -	0699074343165	GESTION	G46096
B97383749	DISRUBLE SL	NOTIFICACION AC.INI/T.AUD EXP.SANC -	0699085587549	GESTION	G46096
B97383749	DISRUBLE SL	REQUERIMIENTO MOD. 347-2005 -	0699084723140	GESTION	G46096
B97259592	DISSENY VIDRE PUNT CINC SL	APL./FRACC.:460640314008B -	0699067695764	RECAUDACION	R46603
B96965959	DISTRADE LEVANTE SL	REQUERIMIENTO MOD. 347-2005 -	0699083732160	GESTION	G46603
B96749205	DISTRIBUCIONES BLANCA JARA SL	NOTIFICACION DE BAJA PROVISIONAL	0599094425738	GESTION	G46133
B97133243	DISTRIBUCIONES CARNICAS MARE NOSTRUM S	REQUERIMIENTO MOD. 347-2005 -	0699083731793	GESTION	G46603
B97431977	DISTRIBUCIONES CELUSAN SL	NOTIFICACION AC.INI/T.AUD EXP.SANC -	0699093357233	GESTION	G46237
B97431977	DISTRIBUCIONES CELUSAN SL	NOTIFICACION AC.INI/T.AUD EXP.SANC -	0699093357224	GESTION	G46237
B97305692	DISTRIBUCIONES CHELSY AND LAYKA SL	PROPUESTA DE LIQUIDACION IVA 01 2005 -	0699092415359	GESTION	G46600
B46581195	DISTRIBUCIONES MONTDUBER SL	NOTIFICACION DE BAJA PROVISIONAL	0599069287281	GESTION	G46133
B53774493	DISTRIBUCIONES PESCAMAR SANCHEZ, SL	LIQ. EN EJECUTIVA A0360005506038816 -	0699072552860	RECAUDACION	R03782
B96414511	DISTRIBUCIONES PUBLICITARIAS LLOPIS SL	EXIGENCIA REDUCCION PRACTICADA -	0699083912487	GESTION	G46133
B46420303	DISTRIBUCIONES VICIANO SL	NOTIFICACION DE BAJA PROVISIONAL	0599069286291	GESTION	G46133
B97488480	DISTRIBUCIONES Y EXCLUSIVAS COPIVAL SL	CARTA DE REQUERIMIENTO -	0699080490881	GESTION	G46096
B46427027	DISTRIBUIDORA LEVANTINA DE POLLOS SL	NOTIFICACION DE BAJA PROVISIONAL	0599069287611	GESTION	G46133
F46266649	DISTRIBUIDORA VALENCIANA SOCIEDAD EN C	NOTIFICACION DE BAJA PROVISIONAL	0599069286071	GESTION	G46133
B96492376	DISXUQUER SL	REQ. A NO DECLARANTES POR IMPUESTO DE SO	0699101213891	GESTION	G46017
A46110706	DITAN SA	NOTIFICACION DE BAJA PROVISIONAL	0599069286860	GESTION	G46133
B96728902	DIVISIO TEATRE SL	LIQ. EN EJECUTIVA A4616105506036706 -	0699072819234	RECAUDACION	R46161
B97218317	DIVISION GLOBAL SL	LIQ. EN EJECUTIVA A4609605506015060 -	0699090355297	RECAUDACION	R46096
B96657630	DIVISIONES CLIK SYSTEM, SL	NOTIFICACION DE BAJA PROVISIONAL	0699087677190	GESTION	G46246
B12613485	DNM ALNUCA, SL	NOTIFICACION AC.INI/T.AUD EXP.SANC -	0699085416205	GESTION	G12138
B96894589	DO-JO 2000 SL	EXIGENCIA REDUCCION PRACTICADA -	0699081128762	GESTION	G46603
B03860483	DOBLACOTO SL	NOTIFICACION DE BAJA PROVISIONAL	0699083603010	GESTION	G03009
29361844K	DOBLADO VIZCAINO ROMAN	PROP. DE LIQUIDACION IRPF NO DECL. 2003-	0699082034062	GESTION	G46096
B83972968	DOLCE VITA-OCIO SL	LIQ. EN EJECUTIVA A0360005506035802 -	0699072552630	RECAUDACION	R03782
25421945E	DOLZ DOMINGO SONIA TRINIDAD	EXIGENCIA REDUCCION PRACTICADA -	0699081129368	GESTION	G46603

25421945E	DOLZ DOMINGO SONIA TRINIDAD	EXIGENCIA REDUCCION PRACTICADA -	0699081129359	GESTION	G46603
20788670M	DOLZ SIFRE EMILIO	PROPUESTA DE LIQUIDACION IRPF 2005 -	0699095969192	GESTION	G46017
21660442P	DOLZA CALATAYUD OSCAR RUBENS	REQUERIMIENTO DE DATOS MOD.390-2004 -	0699082425910	GESTION	G03009
B12672861	DOM TREST B.M.,SLU	NOTIFICACION AC.INI/T.AUD EXP.SANC -	0699085418378	GESTION	G12138
B97533970	DOMAN MOBILIARIO SL	REQUERIMIENTO MOD. 347-2005 -	0699084723187	GESTION	G46096
21631035H	DOMENECH LLOPIS JUAN ANTONIO	PROPUESTA DE LIQUIDACION IRPF 2005 -	0699096404700	GESTION	G03009
21356066Z	DOMENECH MARTINEZ MIGUEL	PROPUESTA DE LIQUIDACION IRPF 2005 -	0699093820791	GESTION	G03031
18959984A	DOMINGO MORALES JOSE MIGUEL	NOTIFICACION AC.INI/T.AUD EXP.SANC -	0699085415141	GESTION	G12138
14674055D	DOMINGO PEREZ ASUNCION	NOTIFICACION DE LA DILIGENCIA DE EMBARGO	0699073962610	RECAUDACION	R03782
21632242Y	DOMINGUEZ BENAVENT ADELA	LIQ. EN EJECUTIVA A0300905506012287 -	0699072537084	RECAUDACION	R03009
21632242Y	DOMINGUEZ BENAVENT ADELA	EXIGENCIA REDUCCION PRACTICADA -	0699083752601	GESTION	G03009
18915032Q	DOMINGUEZ BENITEZ MANUELA	EXIGENCIA REDUCCION PRACTICADA -	0699084744197	GESTION	G12135
18915032Q	DOMINGUEZ BENITEZ MANUELA	EXIGENCIA REDUCCION PRACTICADA -	0699084744188	GESTION	G12135
18915032Q	DOMINGUEZ BENITEZ MANUELA	EXIGENCIA REDUCCION PRACTICADA -	0699084744179	GESTION	G12135
X3414956P	DOMINGUEZ CABRERA LIVIA	RESOLUCION EXPRESA IVA 2005	0699088803078	GESTION	G03065
20481896M	DOMINGUEZ MORA OSCAR	LIQ. EN EJECUTIVA K1610106114405349 -	0699079914500	RECAUDACION	R12782
20481896M	DOMINGUEZ MORA OSCAR	LIQ. EN EJECUTIVA K1610106114404381 -	0699079914490	RECAUDACION	R12782
18989888F	DOMINGUEZ MORENO JAIME	LIQ. EN EJECUTIVA A1213805506037620 -	0699079918964	RECAUDACION	R12782
18989888F	DOMINGUEZ MORENO JAIME	LIQ. EN EJECUTIVA A1213805506037619 -	0699079918955	RECAUDACION	R12782
18989888F	DOMINGUEZ MORENO JAIME	LIQ. EN EJECUTIVA A1213805506037608 -	0699079918946	RECAUDACION	R12782
18989888F	DOMINGUEZ MORENO JAIME	NOTIFICACION AC.INI/T.AUD EXP.SANC -	0699085417608	GESTION	G12138
28639157V	DOMINGUEZ SOSA, FRANCISCO JAVIER	LIQ. EN EJECUTIVA A1260006566000688 -	0699072650018	RECAUDACION	R12600
B96958061	DOMINIO DE ARANLEON SL	LIQ.PROV.IVA 05 2006 -	0699093811432	GESTION	G46600
B53662532	DON BALABAIEV,S.L.	LIQ. EN EJECUTIVA A0306505506073350 -	0699090295109	RECAUDACION	R03782
B12057097	DON BOCATA SL	LIQ. EN EJECUTIVA A1213805506039423 -	0699079892380	RECAUDACION	R12782
B12057097	DON BOCATA SL	LIQ. EN EJECUTIVA A1213805506039412 -	0699079892371	RECAUDACION	R12782
X5773408V	DONOVAN CAROLINE ANN	NOTIFICACION AC.INI/T.AUD EXP.SANC -	0699087701500	GESTION	G03099
X5773408V	DONOVAN CAROLINE ANN	NOTIFICACION AC.INI/T.AUD EXP.SANC -	0699087701538	GESTION	G03099
X5773408V	DONOVAN CAROLINE ANN	NOTIFICACION AC.INI/T.AUD EXP.SANC -	0699087701529	GESTION	G03099
X5773408V	DONOVAN CAROLINE ANN	NOTIFICACION AC.INI/T.AUD EXP.SANC -	0699087701510	GESTION	G03099
B96714431	DOO LLUMP MONTAJES ELECTRICOS SL	REQUERIMIENTO MOD. 347-2005 -	0699084723250	GESTION	G46096
B97424535	DOORWAY ROTULACION SL	LIQ. EN EJECUTIVA A4609606536000961 -	0699066452654	RECAUDACION	R46096
B53549374	DORANNE SL	NOTIFICACION AC.INI/T.AUD EXP.SANC -	0699085335721	GESTION	G03009
24375230Z	DORDY TOSET FELIPE	LIQ. EN EJECUTIVA K1610106114673254 -	0699078915342	RECAUDACION	R46603
X4407040X	DOREL SEBENI VASILE	NOTIFICACION DE LA DILIGENCIA DE EMBARGO	0699073964774	RECAUDACION	R03782
52990648M	DORMIDO GARROSA ALEJANDRO	NOTIFICACION DE LA DILIGENCIA DE EMBARGO	0699070207248	RECAUDACION	R38782
X3926420K	DORNEY THERESA ANGELA	REQUERIMIENTO DE DATOS MOD.100-2004 -	0699079642222	GESTION	G03099
B96222013	DORSAL CINCO SL	EXIGENCIA REDUCCION PRACTICADA -	0699081136691	GESTION	G46603
B96222013	DORSAL CINCO SL	EXIGENCIA REDUCCION PRACTICADA -	0699081136682	GESTION	G46603
B96222013	DORSAL CINCO SL	EXIGENCIA REDUCCION PRACTICADA -	0699081136673	GESTION	G46603
B96222013	DORSAL CINCO SL	EXIGENCIA REDUCCION PRACTICADA -	0699081136664	GESTION	G46603
X2221617R	DOS SANTOS TEOFILO BEATRIZ	NOTIFICACION DE LA DILIGENCIA DE EMBARGO	0699073964801	RECAUDACION	R03782
X6062630Z	DOS-SANTOS DA-SILVA LUIS AGOSTINHO	RESOLUCION EXPRESA IRPF 2004	0699090168140	GESTION	G03065
A46474086	DOSCA SA	EXIGENCIA REDUCCION PRACTICADA -	0699081127332	GESTION	G46603
X3489100T	DOSS DAVID ANDERS JOAKIM	LIQ. EN EJECUTIVA A0309905516003644 -	0699090284778	RECAUDACION	R03099
X4715749J	DOUADI DALEM	LIQ. EN EJECUTIVA C1700006030056521 -	0699090487535	RECAUDACION	R03782
X3150743L	DOUKALI LHOUCEINE	LIQ. EN EJECUTIVA K1610106114294436 -	0699078398059	RECAUDACION	R03065
X0806582H	DOWNE RUSSELL FREDERICK	LIQ. EN EJECUTIVA A0360004506075786 -	0699078402019	RECAUDACION	R03099
B12669495	DPA3 CASTELLO, SL	NOTIFICACION AC.INI/T.AUD EXP.SANC -	0699094612920	GESTION	G12135
B96795745	DR. SERRA SL LABORAL	LIQUIDACION DE RECARGO -	0699084027381	GESTION	G46603
B12241550	DRAGAL SL	NOTIFICACION AC.INI/T.AUD EXP.SANC -	0699085418680	GESTION	G12138
X2833273H	DRAME BABACAR	LIQ. EN EJECUTIVA A4660306566000789 -	0699072920342	RECAUDACION	R46782
B96902036	DREAM BEACH SL	NOTIFICACION DE BAJA PROVISIONAL	0599094427085	GESTION	G46133
B53207064	DROGUESAX SL	NOTIFICACION DE LA DILIGENCIA DE EMBARGO	0699073976728	RECAUDACION	R03782
X5874529F	DRUZGA PIOTR STANISLAW	CARTA DE REQUERIMIENTO -	0699076206217	GESTION	G46603
B97327639	DUAL CARGO MEDITERRANEA SL	NOTIFICACION AC.INI/T.AUD EXP.SANC -	0699093357316	GESTION	G46600
B97354252	DUALTEL TELECOM SL	REQ. A NO DECLARANTES POR IMPUESTO DE SO	0699087671370	GESTION	G46246
19867308T	DUART APARICI MIGUEL	RESOLUCION C/IMPOSICION SANCION G -	0699095057137	GESTION	G46237
73371034E	DUATIS CASTELL VICENTE	NOTIFICACION AC.INI/T.AUD EXP.SANC -	0699085415343	GESTION	G12138
73371034E	DUATIS CASTELL VICENTE	NOTIFICACION AC.INI/T.AUD EXP.SANC -	0699085415334	GESTION	G12138
52744796T	DUATO ARTOLA RAMON	CARTA DE REQUERIMIENTO -	0699080491615	GESTION	G46096
B97050686	DUCAL MULTIVERSITY SL	NOTIFICACION DE BAJA PROVISIONAL	0599069288116	GESTION	G46133
B54010558	DUDS & SUDS, SL	NOTIFICACION AC.INI/T.AUD EXP.SANC -	0699087701482	GESTION	G03099
E53360806	DULCEMANIA, CB	RESOLUCION C/IMPOSICION SANCION G -	0699094904603	GESTION	G03140
B46576062	DULMUZ SL	NOTIFICACION DE BAJA PROVISIONAL	0599069287272	GESTION	G46133
B96074307	DUMARSA SL	ACUERDO ESPECIAL IVA 09 2005	0699077444330	GESTION	G46600
B96074307	DUMARSA SL	ACUERDO ESPECIAL IVA 07 2005	0699077444321	GESTION	G46600
B96074307	DUMARSA SL	ACUERDO ESPECIAL IVA 08 2005	0699077444312	GESTION	G46600
B96074307	DUMARSA SL	ACUERDO ESPECIAL IVA 06 2005	0699077444303	GESTION	G46600
B96074307	DUMARSA SL	ACUERDO ESPECIAL IVA 05 2005	0699077444294	GESTION	G46600
B96074307	DUMARSA SL	ACUERDO ESPECIAL IVA 04 2005	0699077444285	GESTION	G46600
B96074307	DUMARSA SL	ACUERDO ESPECIAL IVA 03 2005	0699077444276	GESTION	G46600
B96074307	DUMARSA SL	RESOLUCION C/IMPOSICION SANCION G -	0699080446717	GESTION	G46600
B96074307	DUMARSA SL	ACUERDO ESPECIAL IVA 02 2005	0699077444267	GESTION	G46600
13791301H	DUNCAN VELEZ REBECA	NOTIFICACION DE LA DILIGENCIA DE EMBARGO	0699075393802	RECAUDACION	R39782
B97124002	DUOCER, SL	EXIGENCIA REDUCCION PRACTICADA -	0699094099742	GESTION	G46149
B97124002	DUOCER, SL	EXIGENCIA REDUCCION PRACTICADA -	0699094099733	GESTION	G46149
25423535W	DUQUE LOPEZ MARIA DEL MAR	NOTIFICACION AC.INI/T.AUD EXP.SANC -	0699079839333	GESTION	G46603
20825976M	DURAN PALOMARES SALVADOR	NOTIFICACION DE LA DILIGENCIA DE EMBARGO	0699073980706	RECAUDACION	R03782
B53994265	DUVALLI ESPAÑA SL	RESOLUCION C/IMPOSICION SANCION G -	0699088441764	GESTION	G03009
B53994265	DUVALLI ESPAÑA SL	RESOLUCION C/IMPOSICION SANCION G -	0699088441755	GESTION	G03009
B97416911	D5 TECNIC SL	NOTIFICACION DE LA DILIGENCIA DE EMBARGO	0699077259613	RECAUDACION	R46603
B53018305	E M C MEDITERRANEA SL	REQUERIMIENTO DE DATOS MOD.200-2004 -	0699020636682	GESTION	G03031
B53373528	E.E. EVENTS UND EXPOSITION SL	LIQ. EN EJECUTIVA A0303105506008173 -	0699072555032	RECAUDACION	R03782
E97266100	E-DOMMO S.C.	RESOLUCION C/IMPOSICION SANCION G -	0699082724487	GESTION	G46096
B96561105	EASY COMPUTER SL	REQ. A NO DECLARANTES POR IMPUESTO DE SO	0699027338680	GESTION	G46133
B96418041	EBANISTERIA BATISTE BOFI SL	REQ. A NO DECLARANTES POR IMPUESTO DE SO	0699027339487	GESTION	G46133
B03969433	EBANISTERIA VILLAESCUSA SL	NOTIFICACION DE BAJA PROVISIONAL	0699087674157	GESTION	G03065
X3235047M	EBBING DIETRICH EUGEN CORNELIS	LIQ. EN EJECUTIVA C1700006030044740 -	0699079435120	RECAUDACION	R03782
15075373T	ECHARRI ERICE MIGUEL	LIQ. EN EJECUTIVA A1213805506039445 -	0699079885890	RECAUDACION	R12138
15075373T	ECHARRI ERICE MIGUEL	LIQ. EN EJECUTIVA A1213805506039467 -	0699079885919	RECAUDACION	R12138
15075373T	ECHARRI ERICE MIGUEL	LIQ. EN EJECUTIVA A1213805506039456 -	0699079885900	RECAUDACION	R12138
15075373T	ECHARRI ERICE MIGUEL	LIQ. EN EJECUTIVA A1213805506039434 -	0699079885881	RECAUDACION	R12138
15075373T	ECHARRI ERICE MIGUEL	NOTIFICACION AC.INI/T.AUD EXP.SANC -	0699085419083	GESTION	G12138
A03877693	ECO INFORMATICA DE GESTION SAL	PROPUESTA DE LIQUID. IVA NO DEC. 2003 -	0699077437923	GESTION	G03009
B96960083	ECO OZONEX SL	NOTIFICACION DE BAJA PROVISIONAL	0599094425930	GESTION	G46133
B96997333	ECO UNIVERSAL SL	LIQ. EN EJECUTIVA A4616106416000343 -	0699072819867	RECAUDACION	R46161
A46411021	ECOAUDIT SA	NOTIFICACION DE BAJA PROVISIONAL	0599069286090	GESTION	G46133
E12500963	ECOBAñO CB	RESOLUCION C/IMPOSICION SANCION G -	0699092577883	GESTION	G12135
E12500963	ECOBAñO CB	RESOLUCION C/IMPOSICION SANCION G -	0699092577874	GESTION	G12135
B43417930	ECOLOGIC SEC SL	EXIGENCIA REDUCCION PRACTICADA -	0699083793274	GESTION	G12135
A02167906	ECUMER, SA	CARTA DE REQUERIMIENTO -	0699093088430	GESTION	G46147
X3152485J	EDEN JOSEPHINE ANNE	PROPUESTA LIQUIDACION DE RECARGO -	0699094317176	GESTION	G03099
B12658423	EDIDAVID SL	LIQ. EN EJECUTIVA C1700006120012277 -	0699079938746	RECAUDACION	R12782
B12658423	EDIDAVID SL	PROPUESTA LIQUIDACION DE RECARGO -	0699092060196	GESTION	G12135
B12658423	EDIDAVID SL	REQUERIMIENTO GESTION PLANES ACTUACION.-	0699087695780	GESTION	G12135
B46596078	EDIFCONS SL	REQ. A NO DECLARANTES POR IMPUESTO DE SO	0699027338460	GESTION	G46133
B97049738	EDIFICACIONES BENAGUASIL SL	EXIGENCIA REDUCCION PRACTICADA -	0699094098440	GESTION	G46149
A46126876	EDIFICACIONES INMOBILIARIAS SA	NOTIFICACION DE BAJA PROVISIONAL	0599094423547	GESTION	G46133
B46104311	EDIFICACIONES REPARACIONES Y SERVICIOS	NOTIFICACION DE BAJA PROVISIONAL	0599069286832	GESTION	G46133
A46269247	EDIFICIO VICENTE ZARAGOZA SA	LIQUIDACION PROVISIONAL. -	0699084774740	GESTION	G46603
B12674511	EDIL BUDA, SL	NOTIFICACION AC.INI/T.AUD EXP.SANC -	0699090820047	GESTION	G12135
B12330577	EDIMIR, SL	NOTIFICACION AC.INI/T.AUD EXP.SANC -	0699085417644	GESTION	G12138
B97288286	EDIOBRA LEVANTE SL	EXIGENCIA REDUCCION PRACTICADA -	0699081135362	GESTION	G46603
B97288286	EDIOBRA LEVANTE SL	EXIGENCIA REDUCCION PRACTICADA -	0699081135353	GESTION	G46603

B97288286	EDIOBRA LEVANTE SL	REQUERIMIENTO MOD. 347-2005 -	0699083731940	GESTION	G46603
B46184313	EDISER SL	NOTIFICACION DE BAJA PROVISIONAL	0599069287070	GESTION	G46133
B96946223	EDITORIAL FUTURO PUBLICITARIO SL	EXIGENCIA REDUCCION PRACTICADA -	0699081135234	GESTION	G46603
B97051932	EDITORIAL GERMANIA SL	REQUERIMIENTO DE DATOS MOD.390-2005 -	0699096021608	GESTION	G46017
B53016317	EDITORIAL LONE SL	NOTIFICACION AC.INI/T.AUD EXP.SANC -	0699087697513	GESTION	G03031
B53410650	EDREDONES GARCIA BAS SL	RESOLUCION C/IMPOSICION SANCION G -	0699088441690	GESTION	G03009
29186200M	EDU VALERO VICENTE DAMIAN	CARTA DE REQUERIMIENTO -	0699076205410	GESTION	G46603
B12542999	EDWIN Y TONI SL	RESOLUCION C/IMPOSICION SANCION G -	0699088499340	GESTION	G12135
04992922J	EGEA GONZALEZ DOLORES	RESOLUCION C/IMPOSICION SANCION G -	0699092577297	GESTION	G12135
B96153150	EGEA TRANSPORTISTAS SL	LIQ. EN EJECUTIVA A4616105506036740 -	0699053796164	RECAUDACION	R46161
B96153150	EGEA TRANSPORTISTAS SL	LIQ. EN EJECUTIVA A4616105506046254 -	0699059172240	RECAUDACION	R46161
B97051700	EIDOLONES SL	EXIGENCIA REDUCCION PRACTICADA -	0699081137086	GESTION	G46603
B97051700	EIDOLONES SL	EXIGENCIA REDUCCION PRACTICADA -	0699081137077	GESTION	G46603
B97051700	EIDOLONES SL	EXIGENCIA REDUCCION PRACTICADA -	0699081137068	GESTION	G46603
X2924218K	EIGBEFO, GLADSTONE	NOTIFICACION DE LA DILIGENCIA DE EMBARGO	0699073966680	RECAUDACION	R03782
B12646972	EINUNDZWANZIG-21, SL	NOTIFICACION AC.INI/T.AUD EXP.SANC -	0699085417186	GESTION	G12138
24383426E	EIRIN FARIÑA ROBERTO	EXIGENCIA REDUCCION PRACTICADA -	0699081126746	GESTION	G46603
18897509L	EIXEA SALES MANUEL	LIQ.PROVISIONAL IRPF CON EXPED.SANCIONA-	0699080907727	GESTION	G12135
18897509L	EIXEA SALES MANUEL	RESOLUCION C/IMPOSICION SANCION G -	0699092578177	GESTION	G12135
X4382862M	EL ALLAOUI ABDERRAHMAN	NOTIFICACION DE LA DILIGENCIA DE EMBARGO	0699073964729	RECAUDACION	R03782
X5027741X	EL BADNAOUI SALAH	NOTIFICACION AC.INI/T.AUD EXP.SANC -	0699085417011	GESTION	G12138
B97343693	EL COMODORO HOSTELEROS SL	CARTA DE REQUERIMIENTO -	0699093089118	GESTION	G46147
B53380200	EL CONTAT ESTRUCTURAS Y OBRAS SL	LIQ. EN EJECUTIVA A0300905506013112 -	0699072537396	RECAUDACION	R03009
X3218512F	EL FATEHI, ABDELMAJID	EXIGENCIA REDUCCION PRACTICADA -	0699083789828	GESTION	G12135
X2190885C	EL FATEHY REDOUANE	EXIGENCIA REDUCCION PRACTICADA -	0699083789781	GESTION	G12135
X2139679N	EL FATEHY, BOUCHAIB	EXIGENCIA REDUCCION PRACTICADA -	0699083789736	GESTION	G12135
B12473765	EL FIEL AMIGO CLIMENT SL	EXIGENCIA REDUCCION PRACTICADA -	0699083790369	GESTION	G12135
X2650318M	EL GHOUFAIRI CHERKAOUI	EXIGENCIA REDUCCION PRACTICADA -	0699086999747	GESTION	G12135
B97187629	EL GRAN PESCADOR SL	REQ. A NO DECLARANTES POR IMPUESTO DE SO	0699027339404	GESTION	G46133
E97384598	EL GRINGO CB.	PROPUESTA LIQ. PROV. S.C.G.I. MOD 190 -	0699076607570	GESTION	G46096
X2071559H	EL HALLAOUI MOHAMMED	PROPUESTA LIQ. PROV. S.C.G.I. MOD 180 -	0699096050345	GESTION	G46017
24394952W	EL HARTITI ALLAL HASSAN	EXIGENCIA REDUCCION PRACTICADA -	0699081135830	GESTION	G46603
X3159335D	EL HASSANI ABDELAZIZ	NOTIFICACION DE LA DILIGENCIA DE EMBARGO	0699076246917	RECAUDACION	R03782
X3123578V	EL HATIMY AHMED	PROPUESTA DE LIQUIDACION IRPF 2005 -	0699095968716	GESTION	G46017
X3146636Y	EL KASMI, EL HABIB	NOTIFICACION DE DILIGENCIA DE FONDOS INV	0619735900557	RECAUDACION	R46133
X1295956K	EL KTINI, SAID	LIQUID.PROVISIONAL P.CUENTA 2005-SANCIO-	0699082109706	GESTION	G12135
X2328653H	EL MANSORI, TOUHAMI	EXIGENCIA REDUCCION PRACTICADA -	0699083792605	GESTION	G12135
B96741004	EL MEJOR AMIGO DEL DIAMANTE SL	EXIGENCIA REDUCCION PRACTICADA -	0699081128212	GESTION	G46603
A46068235	EL MOLINELL SA	NOTIFICACION DE BAJA PROVISIONAL	0599069286677	GESTION	G46133
X2534248Q	EL OURZADI HABIB	NOTIFICACION DE LA DILIGENCIA DE EMBARGO	0699073967680	RECAUDACION	R03782
X3065719A	EL OUTMANI MOKHTAR	RESOLUCION C/IMPOSICION SANCION G -	0699086044332	GESTION	G03009
B53551883	EL PALO PAY SL	PROPUESTA LIQUIDACION DE RECARGO -	0699081681788	GESTION	G03009
B53551883	EL PALO PAY SL	EXIGENCIA REDUCCION PRACTICADA -	0699083752940	GESTION	G03009
B53551883	EL PALO PAY SL	EXIGENCIA REDUCCION PRACTICADA -	0699083752931	GESTION	G03009
B53551883	EL PALO PAY SL	EXIGENCIA REDUCCION PRACTICADA -	0699083752922	GESTION	G03009
B97216808	EL PRIMERO DE VALENCIA SL	PROPUESTA DE LIQUID. SOCIEDADES 2004 -	0699096034826	GESTION	G46603
E12616710	EL RACO DE L AVI CB	RESOLUCION C/IMPOSICION SANCION G -	0699092577480	GESTION	G12135
E12616710	EL RACO DE L AVI CB	LIQ.PROV.IVA 2004 CON EXPED.SANCIONADOR-	0699085226895	GESTION	G12135
B97584643	EL ROCOTO COLORAO SL	APL./FRACC.:460640315167C -	0699067693674	RECAUDACION	R46601
B97584643	EL ROCOTO COLORAO SL	APL./FRACC.:460640305269N -	0699067693665	RECAUDACION	R46601
B53688966	EL SALT CONSYPROM SL	NOTIFICACION AC.INI/T.AUD EXP.SANC -	0699087697587	GESTION	G03031
B03818952	EL SOL CONFITERIA SL	RESOLUCION C/IMPOSICION SANCION G -	0699094904291	GESTION	G03140
B97029938	EL TALLER DISEñO Y EQUIPAMIENTOS SL	REQ. A NO DECLARANTES POR IMPUESTO DE SO	0699027338854	GESTION	G46133
X0882376G	EL TANAHY, MOUSTAFA TAHA	REQUERIMIENTO DE DATOS MOD.100-2004 -	0699080194597	GESTION	G46603
B46209417	EL TERRERAZO SL	PROPUESTA DE LIQUID. SOCIEDADES 2004 -	0699092962452	GESTION	G46215
B12525911	EL TORERO LAGARTIJO, SL	LIQ. EN EJECUTIVA A1213805506039478 -	0699079892546	RECAUDACION	R12782
B12525911	EL TORERO LAGARTIJO, SL	LIQ. EN EJECUTIVA A1213805506029468 -	0699079892537	RECAUDACION	R12782
X3182241F	EL YAZIDI, MOHAMMED	LIQ. EN EJECUTIVA A0309905506010760 -	0699072544380	RECAUDACION	R03099
X3099546C	ELA MANGUE TEOFILO NGUERE	RESOLUCION C/IMPOSICION SANCION G -	0699095057430	GESTION	G46237
B97099840	ELABORADOS DE HOSTELERIA SL	LIQ. EN EJECUTIVA A4660305506026742 -	0699072842857	RECAUDACION	R46782
X1408357K	ELBAHI AZIZ	EXIGENCIA REDUCCION PRACTICADA -	0699083794576	GESTION	G12135
B97195697	ELCHE STYLISTAS SL	RESOLUCION C/IMPOSICION SANCION G -	0699095057870	GESTION	G46237
B03301728	ELCHETEX SL	NOTIFICACION DE BAJA PROVISIONAL	0699087400064	GESTION	G03065
B97062343	ELECLIMA 2000 SL	LIQ. EN EJECUTIVA A4609605506007249 -	0699072815274	RECAUDACION	R46096
B97062343	ELECLIMA 2000 SL	LIQ. EN EJECUTIVA A4660005026011368 -	0699059167556	RECAUDACION	R46096
B97062343	ELECLIMA 2000 SL	LIQ. EN EJECUTIVA A4609605516000562 -	0699059167574	RECAUDACION	R46096
B97062343	ELECLIMA 2000 SL	LIQ. EN EJECUTIVA A4660005026013821 -	0699059167565	RECAUDACION	R46096
B97062343	ELECLIMA 2000 SL	REQUERIMIENTO MOD. 347-2005 -	0699084723040	GESTION	G46096
B97062343	ELECLIMA 2000 SL	RESOLUCION C/IMPOSICION SANCION G -	0699082724413	GESTION	G46096
B97062343	ELECLIMA 2000 SL	CARTA DE REQUERIMIENTO -	0699078373922	GESTION	G46096
B97062343	ELECLIMA 2000 SL	EXIGENCIA REDUCCION PRACTICADA -	0699083911506	GESTION	G46096
G97120190	ELECLINE A.I.E.	LIQ. EN EJECUTIVA A4660305506072865 -	0699072845340	RECAUDACION	R46782
B03328481	ELECTRI DANFER SL	REQ. A NO DECLARANTES POR IMPUESTO DE SO	0699093183130	GESTION	G03066
B53957619	ELECTRICAS MONTELUZ, SL	REQUERIMIENTO MOD. 347-2005 -	0699081028570	GESTION	G03099
B96270277	ELECTRICAS PONT SL	LIQUID.PROVISIONAL P.CUENTA 2005-SANCIO-	0699093598189	GESTION	G46215
B97235436	ELECTRICIDAD E INFRAESTRUCTURAS SAFOR	REQ. A NO DECLARANTES POR IMPUESTO DE SO	0699027339211	GESTION	G46133
A46312419	ELECTRICIDAD MARTINEZ SA	NOTIFICACION DE BAJA PROVISIONAL	0699087246394	GESTION	G46603
B96330170	ELECTRICIDAD SANGAR SL	REQUERIMIENTO MOD. 347-2005 -	0699083732132	GESTION	G46603
B96330170	ELECTRICIDAD SANGAR SL	PROPUESTA DE LIQUIDACION IVA 2004 -	0699092003299	GESTION	G46600
B96514906	ELECTRO-REFRIGERACION TRANSPORTE ALZIR	LIQ. EN EJECUTIVA A4601705306002596 -	0699066616242	RECAUDACION	R46017
B46424206	ELECTRODOMESTICOS DAPE SL	CARTA DE REQUERIMIENTO -	0699094113831	GESTION	G46237
B46672184	ELECTRODOMESTICOS MARTINEZ MUñOZ SL	RESOLUCION C/IMPOSICION SANCION G -	0699093690010	GESTION	G46215
B96371653	ELECTROMECANICA ECMA SL	NOTIFICACION DE BAJA PROVISIONAL	0599069286401	GESTION	G46133
B96817432	ELECTROMEDICINA CLINIMAD SL	EXIGENCIA REDUCCION PRACTICADA -	0699081135160	GESTION	G46603
B53344073	ELEMENTOS ESTRUCTURALES SL	LIQ. EN EJECUTIVA A0306505506081918 -	0699072554006	RECAUDACION	R03782
E97290878	ELES CB	APL./FRACC.:460640313161S -	0699054871661	RECAUDACION	R46601
B96531983	ELGESA-11, SL	REQUERIMIENTO MOD. 347-2005 -	0699094596154	GESTION	G46246
B96071147	ELIANA 2000 SL	PROPUESTA LIQ. PROV. S.C.G.I. MOD 180 -	0699093595118	GESTION	G46149
B12552691	ELIANE CHANEL SLUNIPERSONAL	NOTIFICACION AC.INI/T.AUD EXP.SANC -	0699085422255	GESTION	G12600
X5103933A	ELLIS STEVEN	EXIGENCIA REDUCCION PRACTICADA -	0699083913201	GESTION	G46133
X5103933A	ELLIS STEVEN	EXIGENCIA REDUCCION PRACTICADA -	0699083913192	GESTION	G46133
B12579132	ELMA, PESCADOS Y MARISCOS, SL	LIQ. EN EJECUTIVA A1213805506020855 -	0699048178758	RECAUDACION	R12138
B12579132	ELMA, PESCADOS Y MARISCOS, SL	LIQ. EN EJECUTIVA A1213805506020844 -	0699048178749	RECAUDACION	R12138
B97513709	ELO-MAR MOBILIARI SL	LIQUIDACION DE INTERESES DE DEMORA -	0699084037126	GESTION	G46096
B97513709	ELO-MAR MOBILIARI SL	RESOLUCION C/IMPOSICION SANCION G -	0699082723753	GESTION	G46096
F03400215	ELS MURERS COOP VALENCIANA DE MURO DEL	REQUERIMIENTO MOD. 347-2005 -	0699080713494	GESTION	G03009
B12540118	ELS PORTS DE MORELLA, SL	LIQ. EN EJECUTIVA A1213805506028984 -	0699079890694	RECAUDACION	R12782
F46166856	ELSQUATRE SCL	NOTIFICACION DE BAJA PROVISIONAL	0599094426764	GESTION	G46133
B97032106	EMAGENCY SL	PROPUESTA DE LIQUID. SOCIEDADES 2004 -	0699082461220	GESTION	G46603
B96704556	EMBALAJES BLASCO NAVARRO SL	LIQ. EN EJECUTIVA A4660005506001813 -	0699072814660	RECAUDACION	R46096
B96928098	EMBALAJES SEIMAC SL	NOTIFICACION AC.INI/T.AUD EXP.SANC -	0699085587347	GESTION	G46096
B96712450	EMBALATGES LLEO ADELL SL	LIQ. EN EJECUTIVA A4609605506006446 -	0699072814688	RECAUDACION	R46096
B96712450	EMBALATGES LLEO ADELL SL	LIQ. EN EJECUTIVA A4609605506006435 -	0699072814679	RECAUDACION	R46096
B96712450	EMBALATGES LLEO ADELL SL	EXIGENCIA REDUCCION PRACTICADA -	0699083911221	GESTION	G46096
B96712450	EMBALATGES LLEO ADELL SL	EXIGENCIA REDUCCION PRACTICADA -	0699083911212	GESTION	G46096
B96712450	EMBALATGES LLEO ADELL SL	CARTA DE REQUERIMIENTO -	0699080491294	GESTION	G46096
B96712450	EMBALATGES LLEO ADELL SL	RESOLUCION C/IMPOSICION SANCION G -	0699082723313	GESTION	G46096
B53149001	EMBALSES Y OBRAS HIDRAULICAS SL	NOTIFICACION DE BAJA PROVISIONAL	0699087673699	GESTION	G03065
A46006284	EMBOTELLADORA VALENCIANA SA	LIQ. EN EJECUTIVA A4660305816000010 -	0699078917589	RECAUDACION	R46603
A46006284	EMBOTELLADORA VALENCIANA SA	LIQ. EN EJECUTIVA A4660004810000067 -	0699078917570	RECAUDACION	R46603
B53322285	EMILY BAG, SL	RESOLUCION C/IMPOSICION SANCION G -	0699094905593	GESTION	G03140
B53538658	EMIS ALICANTE,S.L.	NOTIFICACION DE LA DILIGENCIA DE EMBARG-	0699076246632	RECAUDACION	R03782
B46448486	EMPEBA SL	ACUERDO COMPENSACION 460630303601D -	0699065815662	RECAUDACION	R46601
A46662748	EMPRESA EDITORIAL EVE SA	NOTIFICACION DE BAJA PROVISIONAL	0599094424097	GESTION	G46133
B12448643	EMYTEL COMUNICACIONES SL	EXIGENCIA REDUCCION PRACTICADA -	0699083794677	GESTION	G12135

X2570341E	EN NEBBALI MOHAMED	EXIGENCIA REDUCCION PRACTICADA -	0699094099623	GESTION	G46149
A96086947	ENCIMED SA	NOTIFICACION AC.INI/T.AUD EXP.SANC -	0699085588099	GESTION	G46096
B97470306	ENERTEC TABIQUERIA SL	REQUERIMIENTO MOD. 347-2005 -	0699083731766	GESTION	G46603
B53788055	ENEVA CORDOBA, S.L.,	LIQ. EN EJECUTIVA A0360004506072299 -	0699072545307	RECAUDACION	R03099
B96759311	ENFOSCATS DE LLEVANT SL	NOTIFICACION DE BAJA PROVISIONAL	0699087677200	GESTION	G46246
B12238879	ENGOPLAST SL UNIPERSONAL	REQUERIMIENTO MOD. 347-2005 -	0699094591296	GESTION	G12135
B53488938	ENIGMA STREAM	PROPUESTA L. PROV. CONTROL RET. MOD 190-	0699075198332	GESTION	G03099
G53751640	ENLUCIDOS MYM SC	LIQ. EN EJECUTIVA A0306505506043869 -	0699072553694	RECAUDACION	R03782
B97024970	ENLUTABET SL	EXIGENCIA REDUCCION PRACTICADA -	0699081137040	GESTION	G46603
X2478318E	ENNOUJOUMI, ABDALLAH	NOTIFICACION DE LA DILIGENCIA DE EMBARGO	0699073960841	RECAUDACION	R03782
B97369888	ENRIQUE PALOMARES SL	PROPUESTA LIQUIDACION DE RECARGO -	0699078365700	GESTION	G46603
22569011P	ENRIQUE SANCHEZ ALFONSO MIGUEL	NOTIFICACION INTERESES DE DEMORA -	0699058591421	RECAUDACION	R46603
G46844890	ENTIDAD URBANISTICA DE CONSERVACION CA	NOTIFICACION AC.INI/T.AUD EXP.SANC -	0699094673118	GESTION	G46237
B12577185	ENUS ENERGIAS, SL	EXIGENCIA REDUCCION PRACTICADA -	0699081126590	GESTION	G46603
B53059663	ENVASES ELCHE SL	LIQ. EN EJECUTIVA A0306505506070060 -	0699097955022	RECAUDACION	R03065
B53894978	ENVASES IDEAPLAST SL	LIQUIDACION DE RECARGO -	0699083970172	GESTION	G03009
A03807831	ENVASES LITOGRAFIADOS S.A.L.	PROPUESTA L. PROV. CONTROL RET. MOD 190-	0699080240339	GESTION	G03065
B96931373	ENVASES PLANET SL	NOTIFICACION AC.INI/T.AUD EXP.SANC -	0699093357857	GESTION	G46600
A46235966	ENVASES ROGA SA	REQ. A NO DECLARANTES POR IMPUESTO DE SO	0699027339065	GESTION	G46133
B53186946	EPIGEA SL	LIQ. EN EJECUTIVA A0309905506045003 -	0699090292496	RECAUDACION	R03782
B97277347	EQUATER SYSTEM SL	NOTIFICACION DE BAJA PROVISIONAL	0699083602956	GESTION	G03009
B43655786	EQUIP.HOTEL. I MOBILIARI,S.L.	ESCRITOS Y COMUNICACIONES	0599121740323	GESTION	G43157
B43655786	EQUIP.HOTEL. I MOBILIARI,S.L.	NOTIFICACION AC.INI/T.AUD EXP.SANC -	0699085416571	GESTION	G12138
B96984547	EQUIPS BATALLER SL	REQ. A NO DECLARANTES POR IMPUESTO DE SO	0699027338818	GESTION	G46133
X1871254C	ER RAIBI ABDELKADER	NOTIFICACION AC.INI/T.AUD EXP.SANC -	0699093181902	GESTION	G03031
X2158639C	ER-REMYQY RADIA	LIQ. EN EJECUTIVA A4616104236001808 -	0699046307988	RECAUDACION	R46161
X2158639C	ER-REMYQY RADIA	LIQ. EN EJECUTIVA A4616104236001808 -	0699059172259	RECAUDACION	R46161
X2158639C	ER-REMYQY RADIA	LIQ. EN EJECUTIVA A4616105506022252 -	0699053796191	RECAUDACION	R46161
B96546577	ERA LACADOS VALENCIANOS SL	LIQ. EN EJECUTIVA A4616105506027048 -	0699072819757	RECAUDACION	R46161
B96546577	ERA LACADOS VALENCIANOS SL	LIQ. EN EJECUTIVA A4616105506027037 -	0699072819748	RECAUDACION	R46161
X2656802A	ERBOM ANN CHARLOTTE	LIQ. EN EJECUTIVA C1700006030038350 -	0679000562982	RECAUDACION	R03099
52634049K	ERCHIGA BOTELLA ASUNCION	ANTICIPO DEDUCCION POR MATERNIDAD	0699075179367	GESTION	G46096
43681849L	ERENI CASANOVA ERTRUGUL	LIQ. EN EJECUTIVA C1200006280077330 -	0699085054168	RECAUDACION	R03782
B12526844	ERIKA ESTABLECIMIENTOS DE HOSTELERIA S	LIQ. EN EJECUTIVA A1213505506056085 -	0699079891253	RECAUDACION	R12782
X2574631B	ERRAIHANI, AZDINE	NOTIFICACION DE LA DILIGENCIA DE EMBARGO	0699073958183	RECAUDACION	R03782
B96144761	ERYBAMAP, SL	NOTIFICACION AC.INI/T.AUD EXP.SANC -	0699068224956	GESTION	G46096
B96144761	ERYBAMAP, SL	NOTIFICACION AC.INI/T.AUD EXP.SANC -	0699068224947	GESTION	G46096
18702895P	ESBRI LORES ANTONIO	NOTIFICACION AC.INI/T.AUD EXP.SANC -	0699085417543	GESTION	G12138
43023127V	ESCALAS BALAGUER CATALINA	NOTIFICACION DE LA DILIGENCIA DE EMBARGO	0699073965021	RECAUDACION	R03782
B53544383	ESCALENA SL	RESOLUCION C/IMPOSICION SANCION G -	0699088440572	GESTION	G03009
25581119J	ESCALONA VAZQUEZ ELENA	AC.INI./PR.RESOLUCION SANC. AM	0619798800784	GESTION	G12135
25581119J	ESCALONA VAZQUEZ ELENA	AC.INI./PR.RESOLUCION SANC. AM	0619798800775	GESTION	G12135
25581119J	ESCALONA VAZQUEZ ELENA	AC.INI./PR.RESOLUCION SANC. AM	0619798800766	GESTION	G12135
25581119J	ESCALONA VAZQUEZ ELENA	AC.INI./PR.RESOLUCION SANC. AM	0619798800757	GESTION	G12135
B96405782	ESCAYOLAS FUSTER SL	EXIGENCIA REDUCCION PRACTICADA -	0699089403018	GESTION	G46017
B96405782	ESCAYOLAS FUSTER SL	EXIGENCIA REDUCCION PRACTICADA -	0699089403009	GESTION	G46017
B96405782	ESCAYOLAS FUSTER SL	EXIGENCIA REDUCCION PRACTICADA -	0699089402990	GESTION	G46017
B97295901	ESCAYOLAS LUENGO SL	CARTA DE REQUERIMIENTO -	0699093090391	GESTION	G46161
B97124044	ESCAYOLAS RUSAN SL	APL./FRACC.:460640306079V -	0699067698431	RECAUDACION	R46603
B96752522	ESCENARIOS MICO SL	NOTIFICACION DE BAJA PROVISIONAL	0599094425756	GESTION	G46133
33497036C	ESCLAPEZ OLIVER FRANCISCO PASCUAL	LIQ. EN EJECUTIVA C1700006030065255 -	0699098323147	RECAUDACION	R03782
52632934X	ESCOBAR GARCIA VICENTE	LIQ.PROVISIONAL IRPF 2004 -	0699075925890	GESTION	G46096
73761700X	ESCOBEDO ALMEIDA MARIA AMPARO	EXIGENCIA REDUCCION PRACTICADA -	0699081135683	GESTION	G46603
21673382E	ESCODA PASCUAL DAVID	LIQ. EN EJECUTIVA K1610106114297945 -	0699078392247	RECAUDACION	R03009
19988945J	ESCOLANO GARCIA MARIA DESAMPARADOS	PROPUESTA DE LIQUIDACION IRPF 2005 -	0699092439797	GESTION	G46133
20833313M	ESCOMS ISONA JOSE ANDRES	NOTIFICACION AC.INI/T.AUD EXP.SANC -	0699093357729	GESTION	G46600
B03255551	ESCOTEX SL	LIQUID.PROVISIONAL P.CUENTA 2005-SANCIO-	0699080723037	GESTION	G03009
B03255551	ESCOTEX SL	REQUERIMIENTO MOD. 347-2005 -	0699080713301	GESTION	G03009
20778287H	ESCRIBANO ARAGO ROSA	PROPUESTA DE LIQUIDACION IRPF 2005 -	0699092440200	GESTION	G46147
52647088L	ESCRIBANO VAZQUEZ, EVA MARIA	PROPUESTA DE LIQUIDACION IRPF 2004 -	0699070357535	GESTION	G46096
52647088L	ESCRIBANO VAZQUEZ, EVA MARIA	PROPUESTA LIQ. PROV. S.C.G.I. MOD 180 -	0699076001323	GESTION	G46096
24373590F	ESCRIG EISSNER JOSE ANGEL	LIQ. EN EJECUTIVA C0900106430474229 -	0699066616967	RECAUDACION	R46161
19967114D	ESCRIVA GARCIA JUAN ST	PROPUESTA DE LIQUIDACION IRPF 2004 -	0699091919396	GESTION	G46603
B96004460	ESCRIVA Y MORATAL SL	NOTIFICACION DE BAJA PROVISIONAL	0599094424582	GESTION	G46133
B97294441	ESCUADRES Y DINTELES SL EN CONSTITUCIO	RESOLUCION C/IMPOSICION SANCION G -	0699082724496	GESTION	G46096
X4340294X	ESCUDERO JERIA JULIO ENRIQUE	LIQ.PROVISIONAL IRPF CON EXPED.SANCIONA-	0699080907680	GESTION	G12135
X4340294X	ESCUDERO JERIA JULIO ENRIQUE	RESOLUCION C/IMPOSICION SANCION G -	0699092578049	GESTION	G12135
52764414E	ESCUDERO PARDO JUSTO	NOTIFICACION DE LA DILIGENCIA DE EMBARGO	0699073956928	RECAUDACION	R03782
B96690797	ESCUELA DE ESPAñOL VALENCIA SL	ACUERDO COMPENSACION 460630300697A -	0699067391742	RECAUDACION	R46601
B53495735	ESMIPA, SL	RESOLUCION C/IMPOSICION SANCION G -	0699094904668	GESTION	G03140
15918066L	ESNAL CASTRESANA JOSE FRANCISCO	LIQ. EN EJECUTIVA K1610106114915276 -	0699078915241	RECAUDACION	R46603
B96722871	ESPAñOLA DE ACUMULADORES RECAMBIOS AUT	LIQ. EN EJECUTIVA A4609605516000573 -	0699059167510	RECAUDACION	R46096
A46276648	ESPAÑOLA DE PESAJE Y MAQUINARIA SA	LIQ. EN EJECUTIVA A4660305506094139 -	0699073061528	RECAUDACION	R46603
A46276648	ESPAÑOLA DE PESAJE Y MAQUINARIA SA	EXIGENCIA REDUCCION PRACTICADA -	0699081135436	GESTION	G46603
B96853668	ESPACIO LOGICO SL	LIQ. EN EJECUTIVA A4616106700000224 -	0699059172506	RECAUDACION	R46161
B96853668	ESPACIO LOGICO SL	LIQ. EN EJECUTIVA A4616106700000048 -	0699059172497	RECAUDACION	R46161
B96853668	ESPACIO LOGICO SL	APL./FRACC.:460640313894N -	0699067687963	RECAUDACION	R46161
B96853668	ESPACIO LOGICO SL	APL./FRACC.:460640313850Z -	0699067687954	RECAUDACION	R46161
B53439279	ESPACIO URBANO INMOBILIARIO SL	RESOLUCION C/IMPOSICION SANCION G -	0699088441040	GESTION	G03009
B53439279	ESPACIO URBANO INMOBILIARIO SL	LIQUIDACION DE RECARGO -	0699083970154	GESTION	G03009
B53439279	ESPACIO URBANO INMOBILIARIO SL	RESOLUCION C/IMPOSICION SANCION G -	0699088441030	GESTION	G03009
B53439279	ESPACIO URBANO INMOBILIARIO SL	LIQUIDACION DE INTERESES DE DEMORA -	0699089441022	GESTION	G03009
B53439279	ESPACIO URBANO INMOBILIARIO SL	RESOLUCION C/IMPOSICION SANCION G -	0699088441021	GESTION	G03009
G97207377	ESPAI SOCIAL DE TORRENT	LIQ. PROVISIONAL SOC. 2004 -	0699094883263	GESTION	G46246
F12555744	ESPAI3 INTERIORISME I DECORACIO COOP.	RESOLUCION C/IMPOSICION SANCION G -	0699094969146	GESTION	G12135
B12595187	ESPAMAROC IMPORT EXPORT SL EN CONSTIT	NOTIFICACION DE BAJA PROVISIONAL	0699082066247	GESTION	G12135
B12595187	ESPAMAROC IMPORT EXPORT SL EN CONSTIT	RESOLUCION C/IMPOSICION SANCION G -	0699094970796	GESTION	G12135
B79891206	ESPAMOSK SL	NOTIFICACION DE BAJA PROVISIONAL	0599094427570	GESTION	G46133
B96711031	ESPECTACULOS MANUEL CUADRADO SL	NOTIFICACION AC.INI/T.AUD EXP.SANC -	0699068225634	GESTION	G46096
B96711031	ESPECTACULOS MANUEL CUADRADO SL	REQUERIMIENTO DE DATOS MOD.200-2004 -	0699063848092	GESTION	G46096
B96711031	ESPECTACULOS MANUEL CUADRADO SL	CARTA DE REQUERIMIENTO -	0699080492330	GESTION	G46096
B96711031	ESPECTACULOS MANUEL CUADRADO SL	REQUERIMIENTO MOD. 347-2005 -	0699084723241	GESTION	G46096
B96711031	ESPECTACULOS MANUEL CUADRADO SL	NOTIFICACION AC.INI/T.AUD EXP.SANC -	0699085588364	GESTION	G46096
21624128B	ESPI MARTIN FRANCISCO MIGUEL	NOTIFICACION DE LA DILIGENCIA DE EMBARGO	0699073981521	RECAUDACION	R03782
19976332G	ESPI MARTINEZ DOLORES	APL./FRACC.:460640317683Y -	0699070091876	RECAUDACION	R46161
85082321P	ESPI MIRA ROCIO	RESOLUCION C/IMPOSICION SANCION G -	0699082724670	GESTION	G46096
21674174D	ESPI ORIHUEL SUSANA	NOTIFICACION DE LA DILIGENCIA DE EMBARGO	0699073981851	RECAUDACION	R03782
21959572T	ESPIN LLORENTE JOSE	NOTIFICACION DE LA DILIGENCIA DE EMBARGO	0699073967515	RECAUDACION	R03782
28558971D	ESPINOSA CANTERO JUAN	CARTA DE REQUERIMIENTO -	0699080491101	GESTION	G46096
74371562G	ESPINOSA FERNANDEZ DEBORA PILAR	LIQ. EN EJECUTIVA K1610106114297208 -	0699078400340	RECAUDACION	R03099
44604233B	ESPINOSA GARCIA MIRIAM	CARTA DE REQUERIMIENTO -	0699078373803	GESTION	G46096
X3739446Z	ESPINOSA NAVARRETE MILTON MARCELO	PROPUESTA DE LIQUIDACION IRPF 2005 -	0699094551128	GESTION	G46246
29161481B	ESPINOSA PALENCIA FCO JAVIER	ACUERDO COMPENSACION 460630303542L -	0699065815736	RECAUDACION	R46601
B53443891	ESPINOSA Y ROJO SL	LIQ. EN EJECUTIVA A0306505506039051 -	0699072553923	RECAUDACION	R03782
B53443891	ESPINOSA Y ROJO SL	LIQ. EN EJECUTIVA A0306505506039073 -	0699072553941	RECAUDACION	R03782
B53443891	ESPINOSA Y ROJO SL	LIQ. EN EJECUTIVA A0306505506039062 -	0699072553932	RECAUDACION	R03782
X3156469H	ESPINOSA, RODRIGO FEDERICO	PROPUESTA DE LIQUIDACION IRPF 2004 -	0699082415212	GESTION	G03009
B96774229	ESPORT SAFOR SL	NOTIFICACION DE BAJA PROVISIONAL	0599094426975	GESTION	G46133
B96021498	ESQUELETAJES LEMA SL	RESOLUCION C/IMPOSICION SANCION G -	0699082724092	GESTION	G46096
B97155949	ESQUELETATGES LORENTE COSTA SL	RESOLUCION C/IMPOSICION SANCION G -	0699082723460	GESTION	G46096
B97155949	ESQUELETATGES LORENTE COSTA SL	RESOLUCION C/IMPOSICION SANCION G -	0699082723450	GESTION	G46096
74009059G	ESQUINAS ESCUDERO VANESSA	NOTIFICACION DE LA DILIGENCIA DE EMBARGO	0699073980367	RECAUDACION	R03782
X3723336G	ESSAOUDI YOUSSEF	NOTIFICACION AC.INI/T.AUD EXP.SANC -	0699093182681	GESTION	G03031
X3521021C	ESSEKTAOUI AHMED	LIQUIDACION DE RECARGO -	0699094111348	GESTION	G46237
B12321154	ESTABLECIMIENTOS CELIA SL	NOTIFICACION AC.INI/T.AUD EXP.SANC -	0699085418699	GESTION	G12138

B12024519	ESTACION DE SERVICIO NULENSE SL	RESOLUCION C/IMPOSICION SANCION G -	0699092577764	GESTION	G12135
B96136163	ESTACION DE SERVICIO ROYES SL	NOTIFICACION AC.INI/T.AUD EXP.SANC -	0699096650249	GESTION	G46161
E53798526	ESTARLICH, CB	LIQ. EN EJECUTIVA A0360006236001038 -	0699072547680	RECAUDACION	R03600
29166392T	ESTEBAN DELGADO DANIEL	RESOLUCION C/IMPOSICION SANCION G -	0699095057173	GESTION	G46237
B53817649	ESTEBAN Y ORTIZ, SL EN CONSTITUCION	LIQ. EN EJECUTIVA A0360006546001014 -	0699097968159	RECAUDACION	R03600
40928042W	ESTELLE PADILLA JOSE MARIA	LIQ. EN EJECUTIVA A1260006536000971 -	0699072650797	RECAUDACION	R12600
19795544L	ESTELLES BALLESTER MIGUEL	ACUERDO COMPENSACION 460630300074R -	0699065815819	RECAUDACION	R46601
73528497G	ESTELLES CATALA FRANCISCO JOSE	CARTA DE REQUERIMIENTO -	0699079869051	GESTION	G46096
30481039J	ESTEPA PEREZ FRANCISCO	EXIGENCIA REDUCCION PRACTICADA -	0699083792174	GESTION	G12135
30481039J	ESTEPA PEREZ FRANCISCO	EXIGENCIA REDUCCION PRACTICADA -	0699083792165	GESTION	G12135
B97385660	ESTER & MARILO DEVIS PEDROS S.L EN CON	PROPUESTA LIQ. PROV. S.C.G.I. MOD 180 -	0699076001938	GESTION	G46096
B97029771	ESTETICA LARU SL	LIQ. EN EJECUTIVA A4660306526002490 -	0699078913720	RECAUDACION	R46603
22631931T	ESTEVE ABELLAN MARIA CARMEN	LIQ. EN EJECUTIVA M2205606460021305 -	0679000572240	RECAUDACION	R46149
44765158M	ESTEVE MARTINEZ JOSE FRANCISCO	PROPUESTA LIQUIDACION DE RECARGO -	0699096060960	GESTION	G03140
48352546Z	ESTEVE RODRIGUEZ LUCIA PAOLA	APL./FRACC.:030640307420A -	0699070634625	RECAUDACION	R03782
21374625N	ESTEVE TEROL JOSE FULGENCIO	LIQ. EN EJECUTIVA A0360005106035234 -	0699073070694	RECAUDACION	R03782
44960163Q	ESTEVEZ FLORES JAVIER	APL./FRACC.:460640317090B -	0699067661664	RECAUDACION	R46603
41445622J	ESTEVEZ PEREZ ENCARNACION	LIQ. EN EJECUTIVA A4616105530014935 -	0699059172423	RECAUDACION	R46161
41445622J	ESTEVEZ PEREZ ENCARNACION	LIQ. EN EJECUTIVA A4616105530014924 -	0699059172414	RECAUDACION	R46161
11967509B	ESTEVEZ PIÑEIRO JUAN ANTONIO	LIQ. EN EJECUTIVA H2000005120098238 -	0699079882399	RECAUDACION	R12135
F96105796	ESTIL MODERN COOP V	CARTA DE REQUERIMIENTO -	0699094113740	GESTION	G46237
18923171J	ESTOR RUIZ, SANTIAGO	LIQ. EN EJECUTIVA A1213506236000014 -	0699072649926	RECAUDACION	R12600
X5261726Q	ESTRADA DE CAPPUCCIO MILAGROS JOSEFINA	EXIGENCIA REDUCCION PRACTICADA -	0699081136893	GESTION	G46603
13167463D	ESTRADA GONZALEZ ALAIN	LIQ. EN EJECUTIVA C1700006030044168 -	0699079429437	RECAUDACION	R03782
22632395G	ESTREMS SORIANO CARLOS	LIQ. EN EJECUTIVA A4660306566000030 -	0679000696807	RECAUDACION	R46603
B46143533	ESTRUCMOBER SL	NOTIFICACION DE BAJA PROVISIONAL	0599094424261	GESTION	G46133
B53292553	ESTRUCT Y CONST AUXILIARESSANTA POLA S	NOTIFICACION DE BAJA PROVISIONAL	0699087671800	GESTION	G03065
B12028320	ESTRUCTURA BENICARLO SL	LIQ. EN EJECUTIVA A1213805506037685 -	0699079884837	RECAUDACION	R12138
B12609061	ESTRUCTURAS ALCAñIZ, SL	LIQ. EN EJECUTIVA A1213805506034693 -	0699079884415	RECAUDACION	R12138
B12609061	ESTRUCTURAS ALCAñIZ, SL	LIQ. EN EJECUTIVA A1213805506034682 -	0699079884406	RECAUDACION	R12138
B12609061	ESTRUCTURAS ALCAñIZ, SL	LIQ. EN EJECUTIVA A1213805506034671 -	0699079884397	RECAUDACION	R12138
B53947081	ESTRUCTURAS AMBAR 2004 SL	X3441737V REQUERIMIENTO DE SUELDOS	0699073845350	RECAUDACION	R03782
B53414876	ESTRUCTURAS BENEJUZAR SL	LIQ. EN EJECUTIVA A0309905506023949 -	0699072546865	RECAUDACION	R03099
B53663498	ESTRUCTURAS FALY SL UNIPERSONAL	LIQ. EN EJECUTIVA A0306505506070071 -	0699072553988	RECAUDACION	R03782
B97425847	ESTRUCTURAS FORPLA SL	NOTIFICACION AC.INI/T.AUD EXP.SANC -	0699093357994	GESTION	G46600
B97251037	ESTRUCTURAS INTEMAR SL	LIQ. EN EJECUTIVA A4613305236000450 -	0699078894900	RECAUDACION	R46133
B97257687	ESTRUCTURAS LUVISOL SL	LIQ. EN EJECUTIVA A4616106416000486 -	0699072819930	RECAUDACION	R46161
B12525168	ESTRUCTURAS MARTINEZ E HIJOS SL	PROPUESTA DE LIQUIDACION IVA 2003 -	0699081548632	GESTION	G12135
B12525168	ESTRUCTURAS MARTINEZ E HIJOS SL	EXIGENCIA REDUCCION PRACTICADA -	0699083794951	GESTION	G12135
B12525168	ESTRUCTURAS MARTINEZ E HIJOS SL	EXIGENCIA REDUCCION PRACTICADA -	0699083794942	GESTION	G12135
B12525168	ESTRUCTURAS MARTINEZ E HIJOS SL	NOTIFICACION AC.INI/T.AUD EXP.SANC -	0699085414427	GESTION	G12135
B96305651	ESTRUCTURAS METALICAS SAFOR, SL	REQ. A NO DECLARANTES POR IMPUESTO DE SO	0699027339276	GESTION	G46133
B97205934	ESTRUCTURAS SANJOVAR SL	NOTIFICACION AC.INI/T.AUD EXP.SANC -	0699085585156	GESTION	G46096
B97205934	ESTRUCTURAS SANJOVAR SL	RESOLUCION C/IMPOSICION SANCION G -	0699082722690	GESTION	G46096
B97430508	ESTRUCTURAS SAVACO SL	PROPUESTA LIQ. PROV. S.C.G.I. MOD 180 -	0699096049740	GESTION	G46017
B53790119	ESTRUCTURAS SUERO HERMANOS SL	LIQ. EN EJECUTIVA A0309905506051086 -	0699072545480	RECAUDACION	R03099
B53897328	ESTRUCTURAS TINO, S.L.U.	NOTIFICACION DE LA DILIGENCIA DE EMBARGO	0699073978460	RECAUDACION	R03782
B12568747	ESTRUCTURAS TONI SL	LIQ.PROV.SOC. 2004 CON EXPED.SANCIONADO-	0699082462119	GESTION	G12135
E12542627	ESTRUCTURAS VILLAONDA CB	EXIGENCIA REDUCCION PRACTICADA -	0699083789956	GESTION	G12135
B96867189	ESTRUCTURAS Y ACABADOS DISMA SL	REQ. A NO DECLARANTES POR IMPUESTO DE SO	0599035401956	GESTION	G46133
B96867189	ESTRUCTURAS Y ACABADOS DISMA SL	REQ. A NO DECLARANTES POR IMPUESTO DE SO	0699027339532	GESTION	G46133
B53773446	ESTRUCTURAS Y CIMIENTOS VICA, SL	LIQ. EN EJECUTIVA A0309905506019472 -	0699072546461	RECAUDACION	R03099
B96102710	ESTRUCTURAS Y CUBIERTAS MASAMAGRELL SL	LIQ. EN EJECUTIVA A4616105526006667 -	0699066456926	RECAUDACION	R46161
B96102710	ESTRUCTURAS Y CUBIERTAS MASAMAGRELL SL	CARTA DE REQUERIMIENTO -	0699093090227	GESTION	G46161
B54010624	ESTRUCTURAS Y CUBIERTAS ROYCA SL	74009561T REQUERIMIENTO DE SUELDOS	0699073845855	RECAUDACION	R03782
B96215371	ESTRUCTURAS Y EDIFICIOS BARACOA, SL	EXIGENCIA REDUCCION PRACTICADA -	0699081128616	GESTION	G46603
B96951017	ESTRUCTURES I CONS BLASCO SL	REQ. A NO DECLARANTES POR IMPUESTO DE SO	0699027339541	GESTION	G46133
B96951017	ESTRUCTURES I CONS BLASCO SL	REQ. A NO DECLARANTES POR IMPUESTO DE SO	0599035401965	GESTION	G46133
B97323208	ESTRUCTURES I FORJATS VALENCIA SLL	PROPUESTA LIQ. PROV. S.C.G.I. MOD 190 -	0699073461240	GESTION	G46096
B97323208	ESTRUCTURES I FORJATS VALENCIA SLL	REQUERIMIENTO MOD. 347-2005 -	0699084723333	GESTION	G46096
B97323208	ESTRUCTURES I FORJATS VALENCIA SLL	CARTA DE REQUERIMIENTO -	0699080492358	GESTION	G46096
B53430807	ESTRUCTURES MAIJU SL	LIQ. EN EJECUTIVA A0300906156000076 -	0699072556462	RECAUDACION	R03782
B53430807	ESTRUCTURES MAIJU SL	NOTIFICACION DE BAJA PROVISIONAL	0699083603066	GESTION	G03009
B53430807	ESTRUCTURES MAIJU SL	RESOLUCION C/IMPOSICION SANCION G -	0699086044240	GESTION	G03009
B53796538	ESTUDIO DE ESPACIOS ESTRUCTURALES,S.L.	LIQ. EN EJECUTIVA A0360005506073664 -	0699097978480	RECAUDACION	R03782
B53796538	ESTUDIO DE ESPACIOS ESTRUCTURALES,S.L.	LIQ. EN EJECUTIVA A0360005506073653 -	0699097978470	RECAUDACION	R03782
B97270698	ESTUDIO DE NEGOCIOS EUROPEO SL	REQ. A NO DECLARANTES POR IMPUESTO DE SO	0699027339579	GESTION	G46133
F12595120	ESTUDIO DOMOJURIDICO CTA, COOP. V.	RESOLUCION C/IMPOSICION SANCION G -	0699094970787	GESTION	G12135
B97084867	ESTUDIO GANDIA INMOBILIARIO SL	NOTIFICACION DE BAJA PROVISIONAL	0599069287218	GESTION	G46133
B96343850	ESTUDIO ORGANIZACION E IMAGEN SL	APL./FRACC.:460640308939W -	0629000204121	RECAUDACION	R46603
B12380556	ESTUDIONDA SL	LIQ. EN EJECUTIVA A1213505506032259 -	0699048191453	RECAUDACION	R12782
B12380556	ESTUDIONDA SL	LIQ. EN EJECUTIVA A1213505506032248 -	0699048191444	RECAUDACION	R12782
73388618B	ESTUPIÑA BORRAS RAFAEL	LIQ. EN EJECUTIVA A1213806236000040 -	0699072649587	RECAUDACION	R12138
B12523353	ESVERNA CASTELLO SL	LIQ. EN EJECUTIVA A1260006536003094 -	0699072650494	RECAUDACION	R12600
52778631W	ETCHART CIFUENTES LILIANA	LIQ. EN EJECUTIVA A0360005506025957 -	0699072547433	RECAUDACION	R03600
29019940N	ETERO PLACENCIA ANTONIO	REQUERIMIENTO DE DATOS MOD.100-2005 -	0699092441227	GESTION	G03031
F96959663	ETIBEES COOP. V.	PROPUESTA LIQ. PROV. S.C.G.I. MOD 180 -	0699079681281	GESTION	G46096
B97440861	ETMI CASA 2004 SL	PROPUESTA LIQ. PROV. S.C.G.I. MOD 190 -	0699096050244	GESTION	G46017
B97397111	EUBASA ACTION SL	CARTA DE REQUERIMIENTO -	0699100415695	GESTION	G46147
B12585444	EURITMIA GASTRONOMICA, SL	NOTIFICACION AC.INI/T.AUD EXP.SANC -	0699085416086	GESTION	G12138
B53446530	EURO - MAICRO 2000 SL	NOTIFICACION DE BAJA PROVISIONAL	0699083602580	GESTION	G03009
B12521274	EURO BENICARLO, SL	LIQ. EN EJECUTIVA A1213805506037707 -	0699079885369	RECAUDACION	R12138
B53774717	EURO BRITANIA INVEST SL	REQ. A NO DECLARANTES POR IMPUESTO DE SO	0699093182288	GESTION	G03031
B12536215	EURO EXPRESS WOLTER, SL	LIQ. EN EJECUTIVA A1213805506037773 -	0699079892170	RECAUDACION	R12782
B12536215	EURO EXPRESS WOLTER, SL	LIQ. EN EJECUTIVA A1213805506037762 -	0699079892160	RECAUDACION	R12782
B12536215	EURO EXPRESS WOLTER, SL	LIQ. EN EJECUTIVA A1213805506037751 -	0699079892151	RECAUDACION	R12782
B12536215	EURO EXPRESS WOLTER, SL	LIQ. EN EJECUTIVA A1213805506037740 -	0699079892142	RECAUDACION	R12782
B12536215	EURO EXPRESS WOLTER, SL	LIQ. EN EJECUTIVA A1213805506037730 -	0699079892133	RECAUDACION	R12782
B12576294	EURO FRUTA 2002 SL	NOTIFICACION AC.INI/T.AUD EXP.SANC -	0699079731212	GESTION	G12135
B97136550	EURO-ASISTENCIA SL	LIQ. EN EJECUTIVA A4660305506065924 -	0699072840648	RECAUDACION	R46603
B97136550	EURO-ASISTENCIA SL	LIQ. EN EJECUTIVA A4660305506065913 -	0699072840639	RECAUDACION	R46603
B12478582	EURO-ESPORT VINAROS, SL	NOTIFICACION AC.INI/T.AUD EXP.SANC -	0699085415792	GESTION	G12138
A12202511	EURO-LARES CONSTRUCTORA INMOBILIARIA S	LIQ. EN EJECUTIVA A1213805506039577 -	0699079885560	RECAUDACION	R12138
B12478038	EUROBOLSA DEL CAMION, SL	NOTIFICACION AC.INI/T.AUD EXP.SANC -	0699085415783	GESTION	G12138
B96503503	EUROCLUB PLAYAS VALENCIA SL	LIQ. EN EJECUTIVA A4660305506043935 -	0699072839950	RECAUDACION	R46603
B96503503	EUROCLUB PLAYAS VALENCIA SL	REQUERIMIENTO MOD. 347-2005 -	0699083731995	GESTION	G46603
A03302189	EUROCUER SA	RESOLUCION EXPRESA IVA 2005	0699092955724	GESTION	G03065
B53847612	EUROCUEROS SL	NOTIFICACION AC.INI/T.AUD EXP.SANC -	0699096543668	GESTION	G03066
B97185599	EUROGROUP ILQUEN SL	NOTIFICACION AC.INI/T.AUD EXP.SANC -	0699085585138	GESTION	G46096
B96780283	EUROGROUP LUXEYSL	LIQ. EN EJECUTIVA A0300905506017798 -	0699078414760	RECAUDACION	R03782
B96758982	EUROIMPORT BAIREN SL	CARTA DE REQUERIMIENTO -	0699017461642	GESTION	G46133
B96758982	EUROIMPORT BAIREN SL	REQUERIMIENTO MOD. 190-2005 -	0699048023108	GESTION	G46133
B96900477	EUROMODEL DEL MOBLE SL	RESOLUCION C/IMPOSICION SANCION G -	0699082723670	GESTION	G46096
B96922166	EUROPA DE SERVICIOS PARA ESPECTACULO S	EXIGENCIA REDUCCION PRACTICADA -	0699081136976	GESTION	G46603
B46104873	EUROPA FRET SL	NOTIFICACION DE BAJA PROVISIONAL	0599069285760	GESTION	G46133
B53626982	EUROPROGRESIS R&M SL	LIQ. EN EJECUTIVA A0309905506041648 -	0699090292422	RECAUDACION	R03782
B96909650	EURORIBA SL	LIQ. EN EJECUTIVA A4660306306001665 -	0679000738149	RECAUDACION	R46603
B97306344	EUROSCAN TRADING SL	EXIGENCIA REDUCCION PRACTICADA -	0699094100467	GESTION	G46149
A03196094	EUROTELARRED CINCO SA	EXIGENCIA REDUCCION PRACTICADA -	0699093180308	GESTION	G03031
B53417580	EUROTRAMA SL	NOTIFICACION DE BAJA PROVISIONAL	0699083603158	GESTION	G03009
B96102413	EUROTURIA SL	NOTIFICACION DE BAJA PROVISIONAL	0599094427552	GESTION	G46133
B46722518	EUROVOLUM SL	NOTIFICACION DE BAJA PROVISIONAL	0599094424418	GESTION	G46133
B96421540	EVA MONDRAGON SL	NOTIFICACION AC.INI/T.AUD EXP.SANC -	0699085589711	GESTION	G46603
B53949236	EVAGOM INTERNATIONAL SL	LIQ. PROVISIONAL SOC. 2004 -	0699090176675	GESTION	G03065
X1936083N	EVANS ANGELA	LIQ. EN EJECUTIVA A0360004506072365 -	0699072544784	RECAUDACION	R03099

E53630935	EVERON 2000, CB	LIQ. EN EJECUTIVA A0360006236000961 -	0699072555748	RECAUDACION	R03782
B97042964	EXCAHER XXI SL	LIQ. EN EJECUTIVA A4601705506017862 -	0699072846487	RECAUDACION	R46782
B97155998	EXCAVACIONES ALVENTOSA SL	CARTA DE REQUERIMIENTO -	0699096094217	GESTION	G46017
B12605887	EXCAVACIONES ENCINAS-TORRES SL	NOTIFICACION AC.INI/T.AUD EXP.SANC -	0699079731533	GESTION	G12135
B12517496	EXCAVACIONES ERMI MAESTRAT, SL	NOTIFICACION AC.INI/T.AUD EXP.SANC -	0699085415911	GESTION	G12138
B12517496	EXCAVACIONES ERMI MAESTRAT, SL	NOTIFICACION AC.INI/T.AUD EXP.SANC -	0699085415902	GESTION	G12138
B12313656	EXCAVACIONES MIJARES SL	REQUERIMIENTO MOD. 347-2005 -	0699094593450	GESTION	G12135
B46844189	EXCAVACIONES TOMAS ALBA. SL	PROPUESTA LIQUIDACION DE RECARGO -	0699072326059	GESTION	G46096
B46844189	EXCAVACIONES TOMAS ALBA. SL	REQUERIMIENTO GESTION PLANES ACTUACION.-	0699076007209	GESTION	G46096
B46844189	EXCAVACIONES TOMAS ALBA. SL	LIQUIDAC.PROVISIONAL PAGO CUENTA 2005	0699077494766	GESTION	G46096
B53210290	EXCAVACIONES Y DESMONTES RUIZ SL	LIQ. EN EJECUTIVA A0306505506043451 -	0699072553548	RECAUDACION	R03782
B96854716	EXCAVACIONES Y SERVICIOS SILLA SL	LIQ. EN EJECUTIVA A4609605506029909 -	0699073059988	RECAUDACION	R46096
B96854716	EXCAVACIONES Y SERVICIOS SILLA SL	LIQ. EN EJECUTIVA A4609605506029898 -	0699073059979	RECAUDACION	R46096
B96854716	EXCAVACIONES Y SERVICIOS SILLA SL	LIQ. EN EJECUTIVA A4609606506000573 -	0699073059960	RECAUDACION	R46096
B96854716	EXCAVACIONES Y SERVICIOS SILLA SL	RESOLUCION C/IMPOSICION SANCION G -	0699082723378	GESTION	G46096
B12524930	EXCLUSIVAS BERMEJO SL	NOTIFICACION AC.INI/T.AUD EXP.SANC -	0699085422035	GESTION	G12600
A46057444	EXIBERIA SA	NOTIFICACION DE BAJA PROVISIONAL	0599069286640	GESTION	G46133
B96613567	EXLUSIVAS MAR-NEU, SL	NOTIFICACION AC.INI/T.AUD EXP.SANC -	0699093357590	GESTION	G46600
B96613567	EXLUSIVAS MAR-NEU, SL	NOTIFICACION AC.INI/T.AUD EXP.SANC -	0699093357581	GESTION	G46600
B96068770	EXPANIA TRADING SL	LIQ. EN EJECUTIVA A4660305506084371 -	0699072838502	RECAUDACION	R46603
A46006771	EXPANSIONES Y OBRAS SA	NOTIFICACION DE BAJA PROVISIONAL	0599069286511	GESTION	G46133
B50887330	EXPECTATIVAS GAMIS 21 SL	NOTIFICACION AC.INI/T.AUD EXP.SANC -	0699085418460	GESTION	G12138
B53455275	EXPLOTACION GANADERA VEGA-BAJA SL	PROPUESTA DE LIQUIDACION IVA 2005 -	0699056017183	GESTION	G03099
F46244885	EXPLOTACIONES AGRARIAS PARRA SCL	NOTIFICACION DE BAJA PROVISIONAL	0599069286053	GESTION	G46133
B53814240	EXPLOTACIONES AGRICOLAS TARIK, SL	LIQ.PROV.IVA 2004 CON EXPED.SANCIONADOR-	0699058703374	GESTION	G03099
B96813621	EXPLOTACIONES CAMPOBELLO SL	REQUERIMIENTO DE DATOS MOD.200-2004 -	0699096492848	GESTION	G46603
B12072302	EXPLOTACIONES HOSTELERAS CRESCAS SL	LIQ. EN EJECUTIVA A1213805506037817 -	0699079884864	RECAUDACION	R12138
B12495446	EXPLOTACIONES MARIN MIRALLES SL	NOTIFICACION AC.INI/T.AUD EXP.SANC -	0699085421824	GESTION	G12600
B12577771	EXPLOTACIONES Y CONSTRUC MARCAN, SL	NOTIFICACION AC.INI/T.AUD EXP.SANC -	0699085418937	GESTION	G12138
B96684527	EXPLOTACIONS CEBOLLERAS DEL LEVANTE SL	RESOLUCION C/IMPOSICION SANCION G -	0699080446607	GESTION	G46600
B12596953	EXPO MAISA SL	RESOLUCION C/IMPOSICION SANCION G -	0699092577461	GESTION	G12135
B12424875	EXPOELITE SL	NOTIFICACION AC.INI/T.AUD EXP.SANC -	0699090820761	GESTION	G12135
B97503262	EXPOPATERNA SL	PROPUESTA LIQ. PROV. S.C.G.I. MOD 190 -	0699093595567	GESTION	G46149
B12490546	EXPORT BAIN SL	EXIGENCIA REDUCCION PRACTICADA -	0699083792724	GESTION	G12135
B12490546	EXPORT BAIN SL	EXIGENCIA REDUCCION PRACTICADA -	0699083792715	GESTION	G12135
B12490546	EXPORT BAIN SL	RESOLUCION C/IMPOSICION SANCION G -	0699080309877	GESTION	G12135
B46174918	EXPORT DUCAL SL	NOTIFICACION DE BAJA PROVISIONAL	0599069287043	GESTION	G46133
B12659454	EXPORT-IMPORT ACCIONS SL	NOTIFICACION AC.INI/T.AUD EXP.SANC -	0699094612517	GESTION	G12135
B12659454	EXPORT-IMPORT ACCIONS SL	REQUERIMIENTO MOD. 347-2005 -	0699094592176	GESTION	G12135
B12371407	EXPORTACION Y COMERCIALIZACION DE MARM	LIQ.PROV.SOC. 2003 CON EXPED.SANCIONADO-	0679000316160	GESTION	G12135
B12371407	EXPORTACION Y COMERCIALIZACION DE MARM	EXIGENCIA REDUCCION PRACTICADA -	0699083792320	GESTION	G12135
A46048872	EXPORTACIONES DE VALENCIA SA	NOTIFICACION DE BAJA PROVISIONAL	0599094426187	GESTION	G46133
73562537G	EXPOSITO CORDON M CARMEN	EXIGENCIA REDUCCION PRACTICADA -	0699083911387	GESTION	G46096
73562537G	EXPOSITO CORDON M CARMEN	EXIGENCIA REDUCCION PRACTICADA -	0699083911396	GESTION	G46096
B12403937	EXPOSITORES NOR SL	LIQ. EN EJECUTIVA A1213505506054314 -	0699079881995	RECAUDACION	R12135
B12403937	EXPOSITORES NOR SL	LIQ. EN EJECUTIVA A1213505506054303 -	0699079881986	RECAUDACION	R12135
B12403937	EXPOSITORES NOR SL	LIQ. EN EJECUTIVA A1213505506054292 -	0699079881977	RECAUDACION	R12135
B53792248	EXTENCUEROS SL	NOTIFICACION AC.INI/T.AUD EXP.SANC -	0699096543640	GESTION	G03066
B97087092	EXTERIORES FUENTES SL	LIQ. EN EJECUTIVA A4616105506033087 -	0699072821260	RECAUDACION	R46161
B97087092	EXTERIORES FUENTES SL	NOTIFICACION DE DILIGENCIA DE CTAS Y DE-	0699060625431	RECAUDACION	R46161
B12536462	EXTREME ONDA SL	LIQ. EN EJECUTIVA A1213505506055140 -	0699079890593	RECAUDACION	R12782
A46007332	F C DE ALCOY A PUERTO DE GANDIA SA	NOTIFICACION DE BAJA PROVISIONAL	0599069286310	GESTION	G46133
B96245535	F. CLIMENT E HIJOS SL	CARTA DE REQUERIMIENTO -	0699093088640	GESTION	G46147
B97078760	F. FERREIRO & G. CRAFFA SL	RESOLUCION C/IMPOSICION SANCION G -	0699082722617	GESTION	G46096
B12562203	F.A.T. 2005, SL	LIQ. EN EJECUTIVA A1260005306000727	0599059953608	RECAUDACION	R12782
19807381B	FABABU ROS ASUNCION	EXIGENCIA REDUCCION PRACTICADA -	0699094097955	GESTION	G46149
A46352035	FABRICA DE MUEBLES OLMO SA	NOTIFICACION AC.INI/T.AUD EXP.SANC -	0699085585816	GESTION	G46096
B53447710	FABRICA DE MUEBLES RUSTICA SLL,	NOTIFICACION DILIGENCIA EMBARGO	0619596400665	RECAUDACION	R03099
B53447710	FABRICA DE MUEBLES RUSTICA SLL,	LIQ. EN EJECUTIVA A0309906236000185 -	0699090282899	RECAUDACION	R03099
B46076030	FABRICA LA VELLA SL	NOTIFICACION DE BAJA PROVISIONAL	0599069288060	GESTION	G46133
A46057469	FABRICA MODERNA SA	NOTIFICACION DE BAJA PROVISIONAL	0599069288051	GESTION	G46133
B12502753	FABRICACION INDUSTRIAL DE TORNILLERIA	EXIGENCIA REDUCCION PRACTICADA -	0699083790423	GESTION	G12135
B12502753	FABRICACION INDUSTRIAL DE TORNILLERIA	EXIGENCIA REDUCCION PRACTICADA -	0699083790414	GESTION	G12135
B12502753	FABRICACION INDUSTRIAL DE TORNILLERIA	EXIGENCIA REDUCCION PRACTICADA -	0699083790405	GESTION	G12135
B12502753	FABRICACION INDUSTRIAL DE TORNILLERIA	RESOLUCION C/IMPOSICION SANCION G -	0699094968330	GESTION	G12135
B12502753	FABRICACION INDUSTRIAL DE TORNILLERIA	EXIGENCIA REDUCCION PRACTICADA -	0699083790396	GESTION	G12135
B96813043	FABRICART LEVANTE SL	NOTIFICACION AC.INI/T.AUD EXP.SANC -	0699085585055	GESTION	G46096
B97649602	FACHADAS PROEUROPA VALENCIA SL	APL./FRACC.:460640318906X -	0699078389048	RECAUDACION	R46603
A46168605	FACOR SA	NOTIFICACION DE BAJA PROVISIONAL	0599094426232	GESTION	G46133
B53083770	FACTO-FERRALLADO SL	NOTIFICACION DE LA DILIGENCIA DE EMBARGO	0699073976590	RECAUDACION	R03782
18854732E	FAJARDO ALEGRE, PEDRO JOSE	LIQ. EN EJECUTIVA K1610106114415700 -	0699079887421	RECAUDACION	R12600
20154405B	FALAGUERA SORLOZANO ANA MARIA	EXIGENCIA REDUCCION PRACTICADA -	0699094100577	GESTION	G46149
B96811203	FALIA SL	NOTIFICACION DE BAJA PROVISIONAL	0599094425783	GESTION	G46133
G46809471	FALLA HUMANISTA MARINER MANUEL SIMO	EXIGENCIA REDUCCION PRACTICADA -	0699081136545	GESTION	G46603
B12399416	FAMACE SL	RESOLUCION C/IMPOSICION SANCION G -	0699080309455	GESTION	G12135
B96821673	FAMARGA INGENIERIA Y CONSTRUCCION SL	APL./FRACC.:460640313177P -	0699054873100	RECAUDACION	R46603
B12293056	FAMVAL CONSTRUCCIONES SL	LIQ. EN EJECUTIVA C170000612001211 2 -	0699079938030	RECAUDACION	R12600
B96458146	FANCY LINE SL	LIQ. EN EJECUTIVA A4609605506029975	0619498300721	RECAUDACION	R46096
B96458146	FANCY LINE SL	LIQ. EN EJECUTIVA A4609605506029964	0619498300712	RECAUDACION	R46096
B96458146	FANCY LINE SL	LIQ. EN EJECUTIVA A4609605506029953	0619498300703	RECAUDACION	R46096
B96458146	FANCY LINE SL	LIQ. EN EJECUTIVA A4609605506029942	0619498300694	RECAUDACION	R46096
B96458146	FANCY LINE SL	LIQ. EN EJECUTIVA A4609605506029931	0619498300685	RECAUDACION	R46096
B96458146	FANCY LINE SL	LIQ. EN EJECUTIVA A4609605506029920	0619498300676	RECAUDACION	R46096
B96458146	FANCY LINE SL	LIQ. EN EJECUTIVA A4609605506029910	0619498300667	RECAUDACION	R46096
B96458146	FANCY LINE SL	LIQ. EN EJECUTIVA A4609605506029986	0619498300730	RECAUDACION	R46096
B53854279	FARELLI DECODESING, SL	REQUERIMIENTO MOD. 347-2005 -	0699081029872	GESTION	G03099
X3999762Q	FARTUSHNYAK, OLEH	APL./FRACC.:460640316259P -	0699067350630	RECAUDACION	R46603
79070080J	FAS DURA ANA ISABEL	LIQ.PROV.IVA 2004 CON EXPED.SANCIONADOR-	0699085226904	GESTION	G12135
73557295Y	FAUBEL I MARTINEZ MARCELLI	NOTIFICACION INTERESES DE DEMORA -	0699023126029	RECAUDACION	R46603
19782997F	FAUBEL TORRENT MIGUEL	PROPUESTA LIQ. PROV. S.C.G.I. MOD 180 -	0699093594586	GESTION	G46149
B96251822	FAUS Y APARISI, SL	NOTIFICACION DE BAJA PROVISIONAL	0599094424739	GESTION	G46133
19981320R	FAYOS BELIZON MARIA DEL CARMEN	PROPUESTA DE LIQUIDACION IRPF 2005 -	0699092439586	GESTION	G46133
X2822035G	FDILA, EL MOSTAFA	NOTIFICACION AC.INI/T.AUD EXP.SANC -	0699090821358	GESTION	G12135
18845631Y	FEBRER RAMIA FRANCISCO	LIQ. EN EJECUTIVA A1213805506037861 -	0699079885001	RECAUDACION	R12138
18845631Y	FEBRER RAMIA FRANCISCO	LIQ. EN EJECUTIVA A1213805506037850 -	0699079884992	RECAUDACION	R12138
18845631Y	FEBRER RAMIA FRANCISCO	LIQ. EN EJECUTIVA A1213805506037840 -	0699079884983	RECAUDACION	R12138
18845631Y	FEBRER RAMIA FRANCISCO	LIQ. EN EJECUTIVA A1213805506037839 -	0699079884974	RECAUDACION	R12138
18845631Y	FEBRER RAMIA FRANCISCO	NOTIFICACION AC.INI/T.AUD EXP.SANC -	0699085417442	GESTION	G12138
B12683629	FECKAR-COPO, SL	NOTIFICACION AC.INI/T.AUD EXP.SANC -	0699085416389	GESTION	G12138
B97009658	FEEDBACK ASESORES COMUNICACION IMAGEN	CARTA DE REQUERIMIENTO -	0699076205364	GESTION	G46603
X2231373M	FELAIRE LILIA	LIQ. EN EJECUTIVA A0306305506012550 -	0699072541420	RECAUDACION	R03063
21636545P	FELIPE GARCIA JUAN RICARDO	NOTIFICACION DE LA DILIGENCIA DE EMBARGO	0699073971549	RECAUDACION	R03782
53238648L	FELIU GANDIA ALEJANDRA	NOTIFICACION DE LA DILIGENCIA DE EMBARGO	0699073959320	RECAUDACION	R03782
25423451X	FELIX GIL JOSE	PROPUESTA LIQUIDACION DE RECARGO -	0699081735980	GESTION	G46603
25129149Q	FEMENIA SANTACREU MARIA JOSE	NOTIFICACION DE LA DILIGENCIA DE EMBARGO	0699073979285	RECAUDACION	R03782
B03874856	FENAT SL	RESOLUCION C/IMPOSICION SANCION G -	0699088440920	GESTION	G03009
B97026652	FENICIAONLINE SL	LIQUIDACION PROVISIONAL IVA 2002 -	0699093270140	GESTION	G46246
B97026652	FENICIAONLINE SL	PROPUESTA DE LIQUIDACION IVA 2004 -	0699094510922	GESTION	G46246
B96995451	FENIXTRANS-LOGISTIC, SL	REQUERIMIENTO MOD. 347-2005 -	0699077564405	GESTION	G46096
33484202C	FENOLL ESCUDERO DAMIAN	PROPUESTA DE LIQUIDACION IRPF 2005 -	0699100565331	GESTION	G03065
73368338V	FENOLLOSA ALARCON VICENTE	LIQ.PROVISIONAL IRPF 2003 -	0699090114112	GESTION	G12135
B12554986	FER-A-FER SL	LIQ. EN EJECUTIVA A1213505506056096 -	0699079938370	RECAUDACION	R12732
B12554986	FER-A-FER SL	EXIGENCIA REDUCCION PRACTICADA -	0699083791148	GESTION	G12135
B12554986	FER-A-FER SL	RESOLUCION C/IMPOSICION SANCION G -	0699094969128	GESTION	G12135
A46633749	FERCOVAL SA	LIQ.PROVISIONAL IVA 2003 -	0699082006279	GESTION	G46600

B11302486	FERGO CONSULTORES EMPRESA DE TRABAJO T	REQUERIMIENTO MOD. 190-2005 -	0699048022365	GESTION	G46133
B11302486	FERGO CONSULTORES EMPRESA DE TRABAJO T	REQUERIMIENTO MOD. 180-2005 -	0699048022356	GESTION	G46133
B46132742	FERMAES SL	NOTIFICACION DE BAJA PROVISIONAL	0599069287602	GESTION	G46133
B46089777	FERMON SL	NOTIFICACION DE BAJA PROVISIONAL	0599069285750	GESTION	G46133
44887797P	FERNADEZ VELOSO PEDRO HERNANDO	APL./FRACC.:460640318091T -	0699073697080	RECAUDACION	R46603
21511410Q	FERNANDEZ ÑECO M DEL PILAR	NOTIFICACION DE LA DILIGENCIA DE EMBARGO	0699073960145	RECAUDACION	R03782
75424778G	FERNANDEZ ALVAREZ JOSE ANTONIO	LIQ. EN EJECUTIVA K1610106114898798 -	0699079914225	RECAUDACION	R12782
22698235H	FERNANDEZ AMADOR RAMON	LIQ. EN EJECUTIVA K1610106114296977 -	0699078397820	RECAUDACION	R03065
22531172G	FERNANDEZ ARAUJO VIDAL	LIQ.PROVISIONAL IRPF 2003 -	0679000699227	GESTION	G46603
22589098Q	FERNANDEZ BERMUDEZ CARMEN	PROPUESTA LIQ. PROV. S.C.G.I. MOD 180 -	0699079681373	GESTION	G46096
53203671W	FERNANDEZ CABRERA MARIOLA	EXIGENCIA REDUCCION PRACTICADA -	0699072285330	GESTION	G46096
53203671W	FERNANDEZ CABRERA MARIOLA	EXIGENCIA REDUCCION PRACTICADA -	0699072285340	GESTION	G46096
33453253Y	FERNANDEZ CAMPOS FRANCISCO MANUEL	CARTA DE REQUERIMIENTO -	0699080491633	GESTION	G46096
48293402A	FERNANDEZ DE PASCUAL, MARIA	RESOLUCION C/IMPOSICION SANCION G -	0699100462647	GESTION	G46147
75048342D	FERNANDEZ DEL RINCON MORALES CRISTOBAL	RESOLUCION C/IMPOSICION SANCION G -	0699088442140	GESTION	G03009
24230991P	FERNANDEZ ESCUDERO IGNACIO ANTONIO	LIQ.PROVISIONAL IVA 2005 -	0699092193350	GESTION	G12135
21500747W	FERNANDEZ ESPINOSA FRANCISCO VICENTE	NOTIFICACION DE LA DILIGENCIA DE EMBARGO	0699073959137	RECAUDACION	R03782
74432285F	FERNANDEZ FERNANDEZ JUAN	LIQ. EN EJECUTIVA K1610106114516097 -	0699078397747	RECAUDACION	R03065
74189943Q	FERNANDEZ FERNANDEZ MANUEL	LIQ. EN EJECUTIVA A0306505506061293 -	0699097952382	RECAUDACION	R03065
23255051G	FERNANDEZ FERNANDEZ TRINIDAD	TRAMITE DE AUDIENCIA	0699085291941	GESTION	G46096
48305872F	FERNANDEZ FUENTES JUAN	LIQ. EN EJECUTIVA K1610106114242835 -	0699059173065	RECAUDACION	R46161
19012340B	FERNANDEZ GARCIA ALVARO	LIQ. EN EJECUTIVA K1610106114409860 -	0699079913565	RECAUDACION	R12782
06968753Y	FERNANDEZ GARCIA ANTONIO	NOTIFICACION DILIGENCIA EMBARGO	0619270000608	RECAUDACION	R46246
20777005R	FERNANDEZ GARCIA ISABEL	PROPUESTA DE LIQUIDACION IRPF 2005 -	0699095970512	GESTION	G46017
05355622A	FERNANDEZ GARCIA MORENO JUAN JOSE	NOTIFICACION DE LA DILIGENCIA DE EMBARGO	0699073958724	RECAUDACION	R03782
07231650J	FERNANDEZ GARCIA RICARDO	LIQ. EN EJECUTIVA A0309906106000601 -	0699072545408	RECAUDACION	R03099
24288637Q	FERNANDEZ GARCIA, CRISTOBAL ERNESTO	EXIGENCIA REDUCCION PRACTICADA -	0699083790221	GESTION	G12135
24288637Q	FERNANDEZ GARCIA, CRISTOBAL ERNESTO	EXIGENCIA REDUCCION PRACTICADA -	0699083790212	GESTION	G12135
53234894Z	FERNANDEZ HEREDIA AURORA	NOTIFICACION DE LA DILIGENCIA DE EMBARGO	0699073978230	RECAUDACION	R03782
48307529P	FERNANDEZ MARTINEZ VICENTE	CARTA DE REQUERIMIENTO -	0699093090236	GESTION	G46161
B34189407	FERNANDEZ MEDINA ASESORES, S.L	LIQ. EN EJECUTIVA A3460005016000951 -	0699078401606	RECAUDACION	R03099
B34189407	FERNANDEZ MEDINA ASESORES, S.L	LIQ. EN EJECUTIVA A3460005016000940 -	0699078401597	RECAUDACION	R03099
B34189407	FERNANDEZ MEDINA ASESORES, S.L	NOTIFICACION DILIGENCIA EMBARGO	0619551200372	RECAUDACION	R03099
22650217R	FERNANDEZ MEMBRILLA MANUEL	PROP. DE LIQUIDACION IRPF NO DECL. 2003-	0699086391465	GESTION	G46237
22650217R	FERNANDEZ MEMBRILLA MANUEL	NOTIFICACION AC.INI/T.AUD EXP.SANC -	0699090877622	GESTION	G46237
73758871X	FERNANDEZ MIRALLES JOSEFA	LIQ. EN EJECUTIVA A4616105530020985 -	0699053796146	RECAUDACION	R46161
73758871X	FERNANDEZ MIRALLES JOSEFA	LIQ. EN EJECUTIVA A4616105530020974 -	0699053796137	RECAUDACION	R46161
73758871X	FERNANDEZ MIRALLES JOSEFA	LIQ. EN EJECUTIVA A4616105530021007 -	0699059172158	RECAUDACION	R46161
73758871X	FERNANDEZ MIRALLES JOSEFA	LIQ. EN EJECUTIVA A4616105530020996 -	0699059172149	RECAUDACION	R46161
21448120E	FERNANDEZ MORENO JUAN	NOTIFICACION DE LA DILIGENCIA DE EMBARGO	0699073976241	RECAUDACION	R03782
05151105W	FERNANDEZ MORENO LUIS	NOTIFICACION DE LA DILIGENCIA DE EMBARGO	0699073977177	RECAUDACION	R03782
52725886L	FERNANDEZ MORENO LUISA	ESCRITOS Y COMUNICACIONES	0699074927173	GESTION	G46161
41490186A	FERNANDEZ MORENO PEDRO	21460790L REQUERIMIENTO DE SUELDOS	0699073843509	RECAUDACION	R03782
53239566V	FERNANDEZ MUDARRA PEDRO	NOTIFICACION DE LA DILIGENCIA DE EMBARGO	0699073959860	RECAUDACION	R03782
48380110R	FERNANDEZ NICOLAS BALBINA	LIQ. EN EJECUTIVA A4616105506027114 -	0699072819573	RECAUDACION	R46161
48380110R	FERNANDEZ NICOLAS BALBINA	LIQ. EN EJECUTIVA A4616105506027103 -	0699072819564	RECAUDACION	R46161
48380110R	FERNANDEZ NICOLAS BALBINA	LIQ. EN EJECUTIVA A4616105506027092 -	0699072819555	RECAUDACION	R46161
21371889J	FERNANDEZ PARDO VICTOR	NOTIFICACION DE LA DILIGENCIA DE EMBARGO	0699073974270	RECAUDACION	R03782
24383331L	FERNANDEZ PEREZ MIGUEL ANGEL	EXIGENCIA REDUCCION PRACTICADA -	0699093369810	GESTION	G46149
24383331L	FERNANDEZ PEREZ MIGUEL ANGEL	EXIGENCIA REDUCCION PRACTICADA -	0699093369800	GESTION	G46149
24383331L	FERNANDEZ PEREZ MIGUEL ANGEL	EXIGENCIA REDUCCION PRACTICADA -	0699093369791	GESTION	G46149
24383331L	FERNANDEZ PEREZ MIGUEL ANGEL	EXIGENCIA REDUCCION PRACTICADA -	0699093369782	GESTION	G46149
19880995W	FERNANDEZ PRIETO CANDIDO	APL./FRACC.:460640314608J -	0699057507023	RECAUDACION	R46601
52707949E	FERNANDEZ PUENTE AGUSTIN	LIQ. EN EJECUTIVA A4616106086000673 -	0699053796512	RECAUDACION	R46161
52707949E	FERNANDEZ PUENTE AGUSTIN	LIQ. EN EJECUTIVA A4616106086000662 -	0699053796503	RECAUDACION	R46161
52707949E	FERNANDEZ PUENTE AGUSTIN	LIQ. EN EJECUTIVA A4616106086000640 -	0699053796494	RECAUDACION	R46161
52707949E	FERNANDEZ PUENTE AGUSTIN	LIQ. EN EJECUTIVA A4616106086000630 -	0699053796485	RECAUDACION	R46161
52707949E	FERNANDEZ PUENTE AGUSTIN	LIQ. EN EJECUTIVA A4616106086000629 -	0699053796476	RECAUDACION	R46161
52707949E	FERNANDEZ PUENTE AGUSTIN	LIQ. EN EJECUTIVA A4616106086000651 -	0699053796467	RECAUDACION	R46161
52707949E	FERNANDEZ PUENTE AGUSTIN	LIQ. EN EJECUTIVA A4616105506032262 -	0699072819528	RECAUDACION	R46161
20038619F	FERNANDEZ RUANO JUAN	NOTIFICACION DE LA DILIGENCIA DE EMBARGO	0699077255846	RECAUDACION	R46133
48555206K	FERNANDEZ RUANO RAMON	LIQ. EN EJECUTIVA K1610106115423751 -	0699097952272	RECAUDACION	R03065
44036777B	FERNANDEZ SANCHEZ ADRIANO	LIQ. EN EJECUTIVA C0100005290017083 -	0699079939781	RECAUDACION	R12782
73495593J	FERNANDEZ SANCHEZ FERNANDO ANTONIO	ACUERDO COMPENSACION 460630302780Q -	0699065815653	RECAUDACION	R46601
08663599M	FERNANDEZ SANCHEZ MARIA INES	NOTIFICACION AC.INI/T.AUD EXP.SANC -	0699085415307	GESTION	G12138
33458511C	FERNANDEZ SANTIAGO AMPARO	RESOLUCION C/IMPOSICION SANCION G -	0699093690130	GESTION	G46215
25417654D	FERNANDEZ SENDER ROBERTO	APL./FRACC.:460640315023Z -	0699067698377	RECAUDACION	R46603
25417654D	FERNANDEZ SENDER ROBERTO	APL./FRACC.:460640316258F -	0699067350474	RECAUDACION	R46603
30211773P	FERNANDEZ SERRANO CARMELO	RESOLUCION C/IMPOSICION SANCION G -	0699092577535	GESTION	G12135
48335449Y	FERNANDEZ TAYLOR ANDRES	NOTIFICACION DE LA DILIGENCIA DE EMBARGO	0699073972941	RECAUDACION	R03782
21480579M	FERNANDEZ TORRES MARIA	APL./FRACC.:030640307454Z -	0699070640859	RECAUDACION	R03782
18843818X	FERNANDEZ VARGAS AMPARO	RESOLUCION C/IMPOSICION SANCION G -	0699092579313	GESTION	G12135
18843818X	FERNANDEZ VARGAS AMPARO	RESOLUCION C/IMPOSICION SANCION G -	0699092579304	GESTION	G12135
48313668Y	FERNANDEZ VARGAS DIEGO	NOTIFICACION DE LA DILIGENCIA DE EMBARGO	0699051739164	RECAUDACION	R46161
19522340D	FERNANDEZ VAZ JOSE	LIQ. EN EJECUTIVA K1610106114942996 -	0699078912785	RECAUDACION	R46603
19993976F	FERNANDEZ VERCHER SALVADOR	REQUERIMIENTO DE DATOS MOD.100-2003 -	0699007527295	GESTION	G46133
26418421T	FERNANDEZ VIÑAS JUAN	LIQ.PROVISIONAL IRPF CON EXPED.SANCIONA-	0699090121235	GESTION	G46246
B96966890	FERONIA CENTER S,L	EXIGENCIA REDUCCION PRACTICADA -	0699081128809	GESTION	G46603
52681981K	FERRA DEL RIO ANTONIO	PROPUESTA LIQUIDACION DE RECARGO -	0699093372469	GESTION	G12135
B53818738	FERRALLAS ALIANZE, SL	48455091W REQUERIMIENTO DE SUELDOS	0699073841868	RECAUDACION	R03782
B46138301	FERRALLAS GANDIA SL	NOTIFICACION DE BAJA PROVISIONAL	0599069286172	GESTION	G46133
39896963J	FERRAN GUAL, JUAN PEDRO	NOTIFICACION AC.INI/T.AUD EXP.SANC -	0699085416526	GESTION	G12138
48475435Z	FERRANDEZ LA FUENTE MARIA AGUEDA	LIQ. EN EJECUTIVA A0306505506052603 -	0699072541998	RECAUDACION	R03065
48475435Z	FERRANDEZ LA FUENTE MARIA AGUEDA	LIQ. EN EJECUTIVA A0306505506052592 -	0699072541989	RECAUDACION	R03065
48475435Z	FERRANDEZ LA FUENTE MARIA AGUEDA	LIQ. EN EJECUTIVA A0306505506048368 -	0699072541970	RECAUDACION	R03065
22468023J	FERRANDEZ MARTINEZ MARIA ELENA	LIQ. EN EJECUTIVA A0309905506051119 -	0699072544472	RECAUDACION	R03099
73361264G	FERRANDIZ DOÑATE MARIA TERESA	EXIGENCIA REDUCCION PRACTICADA -	0699083791469	GESTION	G12135
74080807S	FERRANDIZ FONT JOSE VICENTE	LIQ. EN EJECUTIVA A0300906126000370 -	0699078953640	RECAUDACION	R03782
21632684B	FERRANDIZ PAYA EMILIA	REQUERIMIENTO MOD. 347-2005 -	0699080712962	GESTION	G03009
21632684B	FERRANDIZ PAYA EMILIA	RESOLUCION EXPRESA IRPF 2004	0699091227359	GESTION	G03009
18821873F	FERRANDO CASTELL JOSE	EXIGENCIA REDUCCION PRACTICADA -	0699083793732	GESTION	G12135
20044619G	FERRANDO LAGUIA VERONICA	NOTIFICACION AC.INI/T.AUD EXP.SANC -	0699039940775	GESTION	G46133
X3369052N	FERRATON, PASCAL	NOTIFICACION DE LA DILIGENCIA DE EMBARGO	0699066705571	RECAUDACION	R30752
X3155863X	FERREIRA DE ARAUJO EDI CARLOS	LIQ. EN EJECUTIVA A4660305560004523 -	0699066467430	RECAUDACION	R46603
X3155863X	FERREIRA DE ARAUJO EDI CARLOS	LIQ. EN EJECUTIVA M2205006400000954 -	0699066467421	RECAUDACION	R46603
19374401Y	FERRER BOSCA MATIAS	RESOLUCION C/IMPOSICION SANCION G -	0699093690295	GESTION	G46215
21412548P	FERRER CASANOVA MARIA JOSE	NOTIFICACION DE LA DILIGENCIA DE EMBARGO	0699060541510	RECAUDACION	R03782
19448940W	FERRER DOMINGO, SALVADOR	NOTIFICACION AC.INI/T.AUD EXP.SANC -	0699085417213	GESTION	G12138
19497462V	FERRER FERRER RAMON	LIQ.PROV.IVA 2004 CON EXPED.SANCIONADOR-	0699070332208	GESTION	G03099
19508765G	FERRER GABARDA JOSEFINA	NOTIFICACION DE LA DILIGENCIA DE EMBARGO	0699077259485	RECAUDACION	R46603
19011000M	FERRER LLOP, RODRIGO	PROPUESTA LIQUIDACION DE RECARGO -	0699087441424	GESTION	G12600
21545639K	FERRER LLORENS JOSEFA	LIQ.PROVISIONAL IRPF CON EXPED.SANCIONA-	0699095912919	GESTION	G03009
26745626F	FERRER MOLINA LORENA MARIA	ANTICIPO DEDUCCION POR MATERNIDAD	0699075179834	GESTION	G46096
B96787122	FERRER PERALVAREZ SL	LIQ. EN EJECUTIVA A4660006026002283 -	0679000696971	RECAUDACION	R46603
25399029Z	FERRER RUIZ ALFREDO	X2482844V REQUERIMIENTO DE SUELDOS	0699073853665	RECAUDACION	R03782
B07669955	FERRERÝS GOODYEAR SL	NOTIFICACION DE LA DILIGENCIA DE EMBARGO	0699073965030	RECAUDACION	R03782
73365908W	FERRERES GASCO DEOGRACIAS	NOTIFICACION AC.INI/T.AUD EXP.SANC -	0699085418488	GESTION	G12138
B96358551	FERRETERIA Y TIENDA DEL AUTOMOVIL AUTO	NOTIFICACION AC.INI/T.AUD EXP.SANC -	0699092299693	GESTION	G46215
A46328795	FERRICOS CATALANES SA	NOTIFICACION DE BAJA PROVISIONAL	0599069286246	GESTION	G46133
A46328803	FERRICOS VALENCIA SA	NOTIFICACION DE BAJA PROVISIONAL	0599069286273	GESTION	G46133
53382367B	FERRIS BARSI JONATAN	LIQ. EN EJECUTIVA K1610106114412610 -	0699079917790	RECAUDACION	R12782
19993050R	FERRIS MORENO EDUARDO	REQUERIMIENTO DE DATOS MOD.100-2005 -	0699094879000	GESTION	G46237
B12606158	FERRO I FUSTA VILA-REAL SL EN CONSTIT	RESOLUCION C/IMPOSICION SANCION G -	0699092578846	GESTION	G12135
B12606158	FERRO I FUSTA VILA-REAL SL EN CONSTIT	RESOLUCION C/IMPOSICION SANCION G -	0699094970850	GESTION	G12135
B12606158	FERRO I FUSTA VILA-REAL SL EN CONSTIT	RESOLUCION C/IMPOSICION SANCION G -	0699092578837	GESTION	G12135

B12606158	FERRO I FUSTA VILA-REAL SL EN CONSTIT	EXIGENCIA REDUCCION PRACTICADA -	0699083793146	GESTION	G12135
B96994702	FERRODISSENY SLL	LIQ. EN EJECUTIVA A4601705506020216 -	0699072813597	RECAUDACION	R46017
B96994702	FERRODISSENY SLL	LIQ. EN EJECUTIVA A4601705506020205 -	0699072813588	RECAUDACION	R46017
B53185369	FERROESTRUCTURAS DE LEVANTE SL	PROPUESTA DE LIQUID. IVA NO DEC. 2003 -	0699077437988	GESTION	G03009
B53185369	FERROESTRUCTURAS DE LEVANTE SL	RESOLUCION C/IMPOSICION SANCION G -	0699088441636	GESTION	G03009
19846816R	FERROL FERRER ARGOTE NURIA PILAR	APL./FRACC.:460640315146E -	0699067693445	RECAUDACION	R46601
B12596219	FEST 2002, SL	LIQ. EN EJECUTIVA A1213805506037883 -	0699079892216	RECAUDACION	R12782
B12596219	FEST 2002, SL	LIQ. EN EJECUTIVA A1213805506037894 -	0699079892225	RECAUDACION	R12782
B12596219	FEST 2002, SL	NOTIFICACION AC.INI/T.AUD EXP.SANC -	0699085418240	GESTION	G12138
B12596219	FEST 2002, SL	NOTIFICACION AC.INI/T.AUD EXP.SANC -	0699085418230	GESTION	G12138
B96704846	FID INMOBILIARIO SL	EXIGENCIA REDUCCION PRACTICADA -	0699081128699	GESTION	G46603
B96704846	FID INMOBILIARIO SL	EXIGENCIA REDUCCION PRACTICADA -	0699081128708	GESTION	G46603
73554037Z	FIGUERES NUÑEZ ENRIQUE JOAQUIN	NOTIFICACION AC.INI/T.AUD EXP.SANC -	0699092301765	GESTION	G46237
A03936150	FIL ALCOIA COMTAT SAL	NOTIFICACION DE BAJA PROVISIONAL	0699083602680	GESTION	G03009
A12094603	FINCAS PEÑISCOLA SA	LIQ. EN EJECUTIVA A1213805506039600 -	0699079885551	RECAUDACION	R12138
B97369326	FINESTRES SUECA S.L.L.	RESOLUCION C/IMPOSICION SANCION G -	0699095056870	GESTION	G46237
B53235263	FINISAJES VIDAL SL	NOTIFICACION DE BAJA PROVISIONAL	0699087673735	GESTION	G03065
X4373537H	FINKOVA SVETLANA	LIQ.PROVISIONAL IRPF CON EXPED.SANCIONA-	0699094004217	GESTION	G46215
X6254136E	FIORAVANTI, DINO ALDO	APL./FRACC.:460640314365T -	0699054872092	RECAUDACION	R46601
X2815425H	FIORE, LINO	RESOLUCION C/IMPOSICION SANCION G -	0699092577847	GESTION	G12135
X2815425H	FIORE, LINO	RESOLUCION C/IMPOSICION SANCION G -	0699092577838	GESTION	G12135
X2815425H	FIORE, LINO	REQUERIMIENTO MOD. 347-2005 -	0699094592093	GESTION	G12135
B53845194	FIRST-MARK SHOES SLU	LIQ. EN EJECUTIVA A0306605506007834 -	0699072543556	RECAUDACION	R03066
B12504965	FISCHHUTTE, SL	LIQ. EN EJECUTIVA A1213805506034935 -	0699079890878	RECAUDACION	R12782
B12504965	FISCHHUTTE, SL	LIQ. EN EJECUTIVA A1213805506034913 -	0699079890869	RECAUDACION	R12782
B12504965	FISCHHUTTE, SL	LIQ. EN EJECUTIVA A1213805506034902 -	0699079890850	RECAUDACION	R12782
B12504965	FISCHHUTTE, SL	NOTIFICACION AC.INI/T.AUD EXP.SANC -	0699085415857	GESTION	G12138
B12504965	FISCHHUTTE, SL	NOTIFICACION AC.INI/T.AUD EXP.SANC -	0699085415848	GESTION	G12138
B53290185	FITA LORENTE, SL	RESOLUCION C/IMPOSICION SANCION G -	0699094904585	GESTION	G03140
B53651634	FITNESS FORM SL	LIQ. EN EJECUTIVA A0309905416001632 -	0699072554473	RECAUDACION	R03782
E53055646	FIVE STAR IMPORTS CB	NOTIFICACION AC.INI/T.AUD EXP.SANC -	0699087696101	GESTION	G03031
A46390381	FLAMINGO DAIMUZ SA	NOTIFICACION DE BAJA PROVISIONAL	0599069287263	GESTION	G46133
B12351672	FLASBY, SL	NOTIFICACION AC.INI/T.AUD EXP.SANC -	0699085415490	GESTION	G12138
A03077492	FLECOS VIDAL SA	RESOLUCION C/IMPOSICION SANCION G -	0699086043829	GESTION	G03009
A03077492	FLECOS VIDAL SA	RESOLUCION C/IMPOSICION SANCION G -	0699086043810	GESTION	G03009
A03077492	FLECOS VIDAL SA	RESOLUCION C/IMPOSICION SANCION G -	0699086043800	GESTION	G03009
A03077492	FLECOS VIDAL SA	LIQUIDACION DE INTERESES DE DEMORA -	0699084028912	GESTION	G03009
X3967271R	FLETCHER GEOFFREY WILLIAM	NOTIFICACION AC.INI/T.AUD EXP.SANC -	0699076014184	GESTION	G03099
B53574398	FLEXTERSE, SL	LIQ. EN EJECUTIVA A0306505506071402 -	0699097955527	RECAUDACION	R03065
21307918M	FLOR GARCIA JOSE ANTONIO	APL./FRACC.:030640310720Z -	0699095232522	RECAUDACION	R03065
B97137848	FLORA DORADA SL	REQ. A NO DECLARANTES POR IMPUESTO DE SO	0699027357444	GESTION	G46133
B97137848	FLORA DORADA SL	REQ. A NO DECLARANTES POR IMPUESTO DE SO	0599033824931	GESTION	G46133
40914112X	FLORES BORJA JUAN	LIQ. EN EJECUTIVA K1610105106742737	0599082240863	RECAUDACION	R12600
05883733B	FLORES GONZALEZ ISIDRA	LIQ. EN EJECUTIVA A1213506536005522 -	0699072885591	RECAUDACION	R12782
05883733B	FLORES GONZALEZ ISIDRA	LIQ. EN EJECUTIVA A1213506536005511 -	0699072885582	RECAUDACION	R12782
44504181D	FLORES GRANERO JUAN JOSE	APL./FRACC.:460640312464P -	0699053392749	RECAUDACION	R46601
21650530D	FLORES HERRERA DIEGO	RESOLUCION C/IMPOSICION SANCION G -	0699088441241	GESTION	G03009
21631740X	FLORES ORTIZ MARIA JOSE	RESOLUCION C/IMPOSICION SANCION G -	0699088441077	GESTION	G03009
21631740X	FLORES ORTIZ MARIA JOSE	RESOLUCION C/IMPOSICION SANCION G -	0699088441068	GESTION	G03009
19898489Q	FLORES PAMIES ALFONSO	ACUERDO COMPENSACION 460630302166T -	0699065825342	RECAUDACION	R46782
16238246Q	FLORES REGUERO SANTIAGO	APL./FRACC.:030640307416E -	0699070634570	RECAUDACION	R03782
B53588562	FLOSSIE WIGGINS SL	LIQ. EN EJECUTIVA A0303105506010879 -	0699090271110	RECAUDACION	R03031
B53557708	FLOWERS SAPIAL,S.L.	LIQ. EN EJECUTIVA A0360005506044140 -	0699072547644	RECAUDACION	R03600
B12599650	FOCS D ARTIFICI ALT PALANCIA SL EN CO	NOTIFICACION DE BAJA PROVISIONAL	0699082066229	GESTION	G12135
18972407Y	FOIX BRETO CARMEN ROSA	NOTIFICACION AC.INI/T.AUD EXP.SANC -	0699085417534	GESTION	G12138
18976554J	FOIX GELLIDA DAVID	NOTIFICACION AC.INI/T.AUD EXP.SANC -	0699085417561	GESTION	G12138
27285214S	FOLCH SUARES ENRIQUE	CARTA DE REQUERIMIENTO -	0699080491211	GESTION	G46096
X3663034P	FOLEY MARTIN	PROPUESTA LIQUIDACION DE RECARGO -	0699081683539	GESTION	G03099
B53106837	FONINFER SL	NOTIFICACION DE BAJA PROVISIONAL	0699083602736	GESTION	G03009
B12525515	FONO PIZZA MAHFOUD SL	LIQ. EN EJECUTIVA A1260006156000669 -	0699079890135	RECAUDACION	R12782
21487955K	FONT DE PAOLO JUAN ANTONIO	NOTIFICACION DE LA DILIGENCIA DE EMBARGO	0699073961007	RECAUDACION	R03782
B96921184	FONT NOVA AGRICOLA SL	REQUERIMIENTO DE DATOS MOD.390-2005 -	0699061223400	GESTION	G46096
B46162020	FONT PAR SL	NOTIFICACION DE BAJA PROVISIONAL	0599069287034	GESTION	G46133
22551165X	FONT TAUSTE FRANCISCO TOMAS	APL./FRACC.:460640300014R -	0679000192062	RECAUDACION	R46603
B96249610	FONT Y VILANOVA SL	RESOLUCION C/IMPOSICION SANCION G -	0699082722543	GESTION	G46096
17723513N	FONTANE ARBIZU TOMAS	LIQ. EN EJECUTIVA A1213805506039654 -	0699079919990	RECAUDACION	R12782
17723513N	FONTANE ARBIZU TOMAS	LIQ. EN EJECUTIVA A1213805506039643 -	0699079919981	RECAUDACION	R12782
17723513N	FONTANE ARBIZU TOMAS	LIQ. EN EJECUTIVA A1213805506039632 -	0699079919972	RECAUDACION	R12782
17723513N	FONTANE ARBIZU TOMAS	LIQ. EN EJECUTIVA A1213805506039621 -	0699079919963	RECAUDACION	R12782
17723513N	FONTANE ARBIZU TOMAS	NOTIFICACION AC.INI/T.AUD EXP.SANC -	0699085419120	GESTION	G12138
B53006656	FONTANERIA DELFIN SL	NOTIFICACION DE BAJA PROVISIONAL	0699087398396	GESTION	G03065
B12532362	FONTANERIA FONTPLANA SL	LIQ. EN EJECUTIVA A1213505506054347 -	0699079882260	RECAUDACION	R12135
B12532362	FONTANERIA FONTPLANA SL	LIQ. EN EJECUTIVA A1213505506054336 -	0699079882251	RECAUDACION	R12135
B12532362	FONTANERIA FONTPLANA SL	LIQ. EN EJECUTIVA A1213505506054325 -	0699079882242	RECAUDACION	R12135
B96269949	FONTANERIA GARBLANC SL	EXIGENCIA REDUCCION PRACTICADA -	0699089401523	GESTION	G46017
B12415956	FONTANERIA PEYMON SL	LIQ. EN EJECUTIVA A1260006506031020 -	0699079938113	RECAUDACION	R12600
B12415956	FONTANERIA PEYMON SL	LIQ. EN EJECUTIVA A1260006506021802 -	0699079938104	RECAUDACION	R12600
B12415956	FONTANERIA PEYMON SL	LIQ. EN EJECUTIVA A1260006506008173 -	0699079938095	RECAUDACION	R12600
B46902961	FONTANERIA ROSELLO MILLET SL	REQ. A NO DECLARANTES POR IMPUESTO DE SO	0599035401938	GESTION	G46133
B46902961	FONTANERIA ROSELLO MILLET SL	REQ. A NO DECLARANTES POR IMPUESTO DE SO	0699027339469	GESTION	G46133
21207788V	FONTELA RUIZ JOSEFA	NOTIFICACION DE LA DILIGENCIA DE EMBARGO	0699073978744	RECAUDACION	R03782
B96331459	FONTESTAD MARCLE SL	CARTA DE REQUERIMIENTO -	0699094113786	GESTION	G46237
B12658969	FONTISMARC BAIX MAESTRAT, SL	NOTIFICACION AC.INI/T.AUD EXP.SANC -	0699085418350	GESTION	G12138
B53503116	FOOT MANIA SL	NOTIFICACION DE BAJA PROVISIONAL	0699087398158	GESTION	G03065
B53636965	FOOT-TWO SL	LIQ. EN EJECUTIVA A0306505506070115 -	0699090294375	RECAUDACION	R03782
B53258851	FOOTWEAR EXPORT SL	NOTIFICACION DE BAJA PROVISIONAL	0699087672140	GESTION	G03065
A46088761	FORBA CONSTRUCCIONES SA	NOTIFICACION DE BAJA PROVISIONAL	0599069286805	GESTION	G46133
X4767670T	FORD ANGIE	LIQ. EN EJECUTIVA A0306505506039876 -	0699072541778	RECAUDACION	R03065
X3399635M	FORERO PATIÑO JORGE IVAN	RESOLUCION C/IMPOSICION SANCION G -	0699088452333	GESTION	G03099
18814679N	FORES MULET, SANTIAGO	EXIGENCIA REDUCCION PRACTICADA -	0699083792100	GESTION	G12135
18814679N	FORES MULET, SANTIAGO	EXIGENCIA REDUCCION PRACTICADA -	0699083792091	GESTION	G12135
18814679N	FORES MULET, SANTIAGO	EXIGENCIA REDUCCION PRACTICADA -	0699083792082	GESTION	G12135
B96876834	FORJADOS GANDIA SL	NOTIFICACION DE BAJA PROVISIONAL	0599094425820	GESTION	G46133
B97181267	FORMENTERA 45 SL	NOTIFICACION DE BAJA PROVISIONAL	0599094427159	GESTION	G46133
B97007074	FORMES MEDITERRANI SL	REQ. A NO DECLARANTES POR IMPUESTO DE SO	0699027338836	GESTION	G46133
B96710421	FORN DE TERE SL	RESOLUCION C/IMPOSICION SANCION G -	0699082723304	GESTION	G46096
B53664751	FORN I ARROS SL	NOTIFICACION DE BAJA PROVISIONAL	0699083602772	GESTION	G03009
B97225478	FORN PASTISSERIA CAFETERIA SANT JOSEP	NOTIFICACION AC.INI/T.AUD EXP.SANC -	0699085590326	GESTION	G46603
33563083B	FORNAS LAVADO VANESA	TRAMITE DE AUDIENCIA	0699085291950	GESTION	G46096
45630017H	FORNES AUSEJO JUAN VICENTE	APL./FRACC.:460640312090W -	0699053394343	RECAUDACION	R46603
B53627238	FORRAELX SL	NOTIFICACION DE BAJA PROVISIONAL	0699086429873	GESTION	G03065
B53356002	FORROLAT 2000 SLL	LIQ. EN EJECUTIVA A0306505506070137 -	0699090294292	RECAUDACION	R03782
X7011177H	FORSHAW MARTIN LESLIE	ESCRITOS Y COMUNICACIONES	0699074682928	GESTION	G03099
19006030A	FORTEA PASCUAL, FERMIN	LIQ.PROVISIONAL IRPF CON EXPED.SANCIONA-	0699080916884	GESTION	G12135
73575758T	FORTEA PEREZ HECTOR MIGUEL	PROPUESTA DE LIQUIDACION IRPF 2005 -	0699096881092	GESTION	G46215
21899083R	FORTEPIANI ANDREU JOSE	REQUERIMIENTO DE DATOS MOD.100-2005 -	0699089312542	GESTION	G03099
33483950K	FORTES CRUZ PASCUAL	NOTIFICACION DE LA DILIGENCIA DE EMBARGO	0699073967634	RECAUDACION	R03782
44279573L	FORTES SANCHEZ CARLOS JAVIER	ACUERDO COMPENSACION 030630305906Q -	0699093413306	RECAUDACION	R03065
22666364W	FORTEZA CASTAÑO GUILLERMO	EXIGENCIA REDUCCION PRACTICADA -	0699081127983	GESTION	G46603
B96569017	FOTO KELO SL	APL./FRACC.:460640315419L -	0699060944276	RECAUDACION	R46161
A03221256	FOTOFLEX SA	LIQ.PROV.IVA 2004 CON EXPED.SANCIONADOR-	0699089270596	GESTION	G03009
X1182498E	FOURAL MEDJHOUHA	NOTIFICACION DE LA DILIGENCIA DE EMBARGO	0699073977222	RECAUDACION	R03782
B97632525	FRA-CHI CONSTRUCCIONES E INVERSIONES S	APL./FRACC.:460640314219S -	0699054873861	RECAUDACION	R46603
B12578365	FRAEPA SERVICIOS AGRICOLAS SL	NOTIFICACION AC.INI/T.AUD EXP.SANC -	0699076044993	GESTION	G12135
B46759270	FRAMADO SL	NOTIFICACION DE BAJA PROVISIONAL	0599069287905	GESTION	G46133

B53225686	FRAN COQUI SL	LIQ. EN EJECUTIVA A0306505506063922 -	0699097953620	RECAUDACION	R03065
B53225686	FRAN COQUI SL	LIQ. EN EJECUTIVA A0306505506063911 -	0699097953610	RECAUDACION	R03065
B53225686	FRAN COQUI SL	NOTIFICACION DE BAJA PROVISIONAL	0699087672534	GESTION	G03065
B96911201	FRANALDO SL UNIPERSONAL	CARTA DE REQUERIMIENTO -	0699093088705	GESTION	G46147
73654678F	FRANCES FRANCES JOSE MARIA	LIQ.PROV.IVA 2004 CON EXPED.SANCIONADOR-	0699091480478	GESTION	G46600
X4399499J	FRANCIS TONY RICHARD	NOTIFICACION DE LA DILIGENCIA DE EMBARGO	0699073966030	RECAUDACION	R03782
E96012992	FRANCISCO LATORRE MARTINEZ Y CIA CB	CARTA DE REQUERIMIENTO -	0699076205932	GESTION	G46603
B03431749	FRANCISCO PASTOR CATALA SL	RESOLUCION C/IMPOSICION SANCION G -	0699070966751	GESTION	G03009
52791649W	FRANCO ALMELA FEDERICO	NOTIFICACION AC.INI/T.AUD EXP.SANC -	0699090820597	GESTION	G12135
52733625F	FRANCO CARBONELL FERNANDO	RESOLUCION EXPRESA IRPF 2004	0699094287898	GESTION	G46237
47203782P	FRANCO MENA JESUS	RESOLUCION C/IMPOSICION SANCION G -	0699092577553	GESTION	G12135
B97547764	FRANFIVA PROMOCIONES SL (EN CONST)	LIQ. EN EJECUTIVA A4660006026006090 -	0679000829999	RECAUDACION	R46601
B82148388	FRANKY EDAM SL	LIQ. EN EJECUTIVA A0303105506014322 -	0699072555216	RECAUDACION	R03782
B82148388	FRANKY EDAM SL	LIQ. EN EJECUTIVA A0303105506008778 -	0699072555207	RECAUDACION	R03782
B53083903	FRANPAS CONEXAS SHOES SL	NOTIFICACION DE BAJA PROVISIONAL	0699087397350	GESTION	G03065
B53824843	FRATACON SL	LIQ. EN EJECUTIVA A0300905506016203 -	0699072556471	RECAUDACION	R03782
B53824843	FRATACON SL	EXIGENCIA REDUCCION PRACTICADA -	0699083753252	GESTION	G03009
X7117004E	FRATCZAK PIOTR	LIQ. EN EJECUTIVA A1260006566000644 -	0699072649962	RECAUDACION	R12600
73772584S	FRECHINA CUÑAT IRENE	PROPUESTA DE LIQUIDACION IRPF 2005 -	0699090149606	GESTION	G46246
B12509691	FREE COLORS SL	LIQ. EN EJECUTIVA A1213505506056118 -	0699079891244	RECAUDACION	R12782
B53504924	FREE RUNNER SL	LIQ. EN EJECUTIVA A0306505506074405 -	0699097956003	RECAUDACION	R03065
B53504924	FREE RUNNER SL	LIQ. EN EJECUTIVA A0306505506074394 -	0699097955994	RECAUDACION	R03065
35176881Z	FREIJEIRO MOUTA LAUREANO	RESOLUCION C/IMPOSICION SANCION G -	0699096954435	GESTION	G03065
32703004V	FREIRE FERNANDEZ ALMUDENA	ANTICIPO DEDUCCION POR MATERNIDAD	0699092964093	GESTION	G03031
50263274V	FREIRE NOVELLE MANUEL	RESOLUCION EXPRESA IRPF 2004	0699093851638	GESTION	G03031
B53758751	FRENTE LITORAL SL	29020723J REQUERIMIENTO DE SUELDOS	0699073849851	RECAUDACION	R03782
48590582T	FRIAS GOMEZ JUAN	LIQ. EN EJECUTIVA K1610106114933129 -	0699079376004	RECAUDACION	R46782
B46125100	FRIO EUROPA SL	NOTIFICACION DE BAJA PROVISIONAL	0599069285779	GESTION	G46133
B46172805	FRIO TRANS SL	NOTIFICACION DE BAJA PROVISIONAL	0599069287620	GESTION	G46133
X4399315J	FRISCH MARCO GERD	NOTIFICACION DE LA DILIGENCIA DE EMBARGO	0699048548376	RECAUDACION	R03782
B97281042	FRUEMA VALENCIA SL	REQ. A NO DECLARANTES POR IMPUESTO DE SO	0699027339431	GESTION	G46133
B97359244	FRUITES TOT L ANY SL	RESOLUCION EXPRESA SOC. 2004	0699096031773	GESTION	G46017
B97510960	FRUPASI SL	RESOLUCION EXPRESA IVA 11 2005	0699078247029	GESTION	G46600
B97510960	FRUPASI SL	RESOLUCION EXPRESA IVA 04 2005	0699078247010	GESTION	G46600
B97510960	FRUPASI SL	LIQ.PROV.IVA 09 2005 -	0699078198519	GESTION	G46600
B97510960	FRUPASI SL	REQUERIMIENTO MOD. 347-2005 -	0699077564432	GESTION	G46096
B03476504	FRUTAS BAILEN, SL	PROPUESTA DE LIQUID. IVA NO DEC. 2003 -	0699078198151	GESTION	G03099
B46277687	FRUTAS BLAY PASCUAL SL	NOTIFICACION DE BAJA PROVISIONAL	0599069287319	GESTION	G46133
B46088522	FRUTAS CATALA SL	NOTIFICACION DE BAJA PROVISIONAL	0599094426829	GESTION	G46133
B97167571	FRUTAS DAVIDET SL	LIQ. EN EJECUTIVA A4601705506019370 -	0699072847953	RECAUDACION	R46782
B97167571	FRUTAS DAVIDET SL	PROPUESTA LIQ. PROV. S.C.G.I. MOD 180 -	0699096050143	GESTION	G46017
B12331971	FRUTAS HERMANOS CARCELLER SL	LIQ. EN EJECUTIVA A1260005506065713 -	0699048192553	RECAUDACION	R12782
B12331971	FRUTAS HERMANOS CARCELLER SL	LIQ. EN EJECUTIVA A1260005506065702 -	0699048192544	RECAUDACION	R12782
B97391692	FRUTAS LAU, SLU (EN CONSTITUCION)	NOTIFICACION AC.INI/T.AUD EXP.SANC -	0699093357884	GESTION	G46600
B46599718	FRUTAS SOLERITO SL	REQ. A NO DECLARANTES POR IMPUESTO DE SO	0699027338479	GESTION	G46133
B12514287	FRUTAS Y VERDURAS CARLOS SL	NOTIFICACION AC.INI/T.AUD EXP.SANC -	0699085421595	GESTION	G12600
B12066411	FRUTAS Y VERDURAS EL COLLET SL	NOTIFICACION AC.INI/T.AUD EXP.SANC -	0699085417269	GESTION	G12138
A46573564	FRUTAS Y VERDURAS SAFOR SA	NOTIFICACION DE BAJA PROVISIONAL	0599069285705	GESTION	G46133
B46160446	FRUTAS 10 SL	NOTIFICACION DE BAJA PROVISIONAL	0599094427442	GESTION	G46133
B46051108	FRUTOS PLA SL	REQ. A NO DECLARANTES POR IMPUESTO DE SO	0699027339249	GESTION	G46133
B46165502	FRUTOS Y PRODUCTOS DEL LEVANTE ESPAÑOL	NOTIFICACION DE BAJA PROVISIONAL	0599069287373	GESTION	G46133
B46007902	FRUTOS Y PRODUCTOS DEL VERNISA SL	NOTIFICACION DE BAJA PROVISIONAL	0599069286520	GESTION	G46133
X2666350Y	FRYDER DANIEL HANS	NOTIFICACION DE LA DILIGENCIA DE EMBARGO	0699073973720	RECAUDACION	R03782
B12354411	FSG COMPLEMENTOS, SL	LIQ. EN EJECUTIVA A1213805506037993 -	0699079885075	RECAUDACION	R12138
B12354411	FSG COMPLEMENTOS, SL	LIQ. EN EJECUTIVA A1213805506037982 -	0699079885066	RECAUDACION	R12138
B12560389	FT VISION & SOUND SL	RESOLUCION C/IMPOSICION SANCION G -	0699094968367	GESTION	G12135
B46134193	FUCARCIS SL	NOTIFICACION DE BAJA PROVISIONAL	0599094426250	GESTION	G46133
B53341053	FUCHSLADA SL UNIPERSONAL	LIQ. EN EJECUTIVA A0303105506023969 -	0699090271540	RECAUDACION	R03031
53359538K	FUENTES ARANDA JUAN	CARTA DE REQUERIMIENTO -	0699080492367	GESTION	G46096
21438097G	FUENTES CALVO CARMEN FERNANDA	NOTIFICACION DE LA DILIGENCIA DE EMBARGO	0699073978634	RECAUDACION	R03782
20824558J	FUENTES FERNANDEZ MANUEL	RESOLUCION C/IMPOSICION SANCION G -	0699091349614	GESTION	G46237
22689577P	FUENTES GARCIA JUAN JOSE	EXIGENCIA REDUCCION PRACTICADA -	0699094098249	GESTION	G46149
44876637A	FUENTES MATEO OLGA	EXIGENCIA REDUCCION PRACTICADA -	0699093369517	GESTION	G46149
24301866C	FUENTES RAGA JOSE	RESOLUCION C/IMPOSICION SANCION G -	0699095057054	GESTION	G46237
24301866C	FUENTES RAGA JOSE	RESOLUCION C/IMPOSICION SANCION G -	0699095057045	GESTION	G46237
53221962P	FUENTES SANCHEZ SANTIAGO	NOTIFICACION AC.INI/T.AUD EXP.SANC -	0699090820799	GESTION	G12135
40934147N	FUERTES ALVAREZ MANUEL	RESOLUCION C/IMPOSICION SANCION G -	0699088499422	GESTION	G12135
40934147N	FUERTES ALVAREZ MANUEL	RESOLUCION C/IMPOSICION SANCION G -	0699088499431	GESTION	G12135
B96932157	FULL TIME DIFUSION 2 SL	EXIGENCIA REDUCCION PRACTICADA -	0699081128780	GESTION	G46603
B96943998	FULL-FIL SL	LIQ. EN EJECUTIVA A0300905506014003 -	0699072537048	RECAUDACION	R03009
B96943998	FULL-FIL SL	EXIGENCIA REDUCCION PRACTICADA -	0699083752547	GESTION	G03009
B96943998	FULL-FIL SL	RESOLUCION C/IMPOSICION SANCION G -	0699086043791	GESTION	G03009
B96943998	FULL-FIL SL	EXIGENCIA REDUCCION PRACTICADA -	0699083752556	GESTION	G03009
G96734884	FUNDACION PERE COMPTE	LIQ. PROVISIONAL SOC. 2004 -	0699088001407	GESTION	G46603
G96734884	FUNDACION PERE COMPTE	EXIGENCIA REDUCCION PRACTICADA -	0699081127561	GESTION	G46603
G46359139	FUNDACION RESIDENCIA CON CLASE DE ADUL	RESOLUCION C/IMPOSICION SANCION G -	0699092630198	GESTION	G46215
G46937983	FUNDACION VICENTE HERVAS	EXIGENCIA REDUCCION PRACTICADA -	0699081126737	GESTION	G46603
A03937349	FUNDICIONES SINC; S.A.L.	NOTIFICACION DE BAJA PROVISIONAL	0699083602690	GESTION	G03009
B03604436	FUNTIME, SL	LIQ. EN EJECUTIVA A0306505506043891 -	0699072553620	RECAUDACION	R03782
B03604436	FUNTIME, SL	LIQ. EN EJECUTIVA A0306505506043880 -	0699072553611	RECAUDACION	R03782
B96933809	FUSTAS VALLBONA SL	EXIGENCIA REDUCCION PRACTICADA -	0699094099679	GESTION	G46149
20029698X	FUSTER DAVIU CARLOS	LIQ.PROVISIONAL IRPF CON EXPED.SANCIONA-	0679000362654	GESTION	G46133
79103249Q	FUSTER MOLINA MARCOS ANTONIO	NOTIFICACION DE LA DILIGENCIA DE EMBARGO	0699073970100	RECAUDACION	R03782
B96541503	FUSTERIA BAñULS SL	REQ. A NO DECLARANTES POR IMPUESTO DE SO	0699027339505	GESTION	G46133
F96668843	FUSTERIA FUENTES SDAD COOP VALENCIANA	PROPUESTA LIQ. PROV. S.C.G.I. MOD 190 -	0699093594961	GESTION	G46149
F96668843	FUSTERIA FUENTES SDAD COOP VALENCIANA	PROPUESTA LIQ. PROV. S.C.G.I. MOD 180 -	0699093594952	GESTION	G46149
B03400272	FUTUR SOFT, SL	NOTIFICACION DE BAJA PROVISIONAL	0699083602992	GESTION	G03009
E12656997	FUTURO NUEVO BENICARLO,CB	NOTIFICACION AC.INI/T.AUD EXP.SANC -	0699085418340	GESTION	G12138
F12469029	F64 FOTOGRAFIA CREATIVA COOP VALENCIAN	LIQ. EN EJECUTIVA A1260005506076097 -	0699079886835	RECAUDACION	R12600
F12469029	F64 FOTOGRAFIA CREATIVA COOP VALENCIAN	LIQ. EN EJECUTIVA A1260005506076086 -	0699079886826	RECAUDACION	R12600
F12469029	F64 FOTOGRAFIA CREATIVA COOP VALENCIAN	LIQ. EN EJECUTIVA A1260005506076075 -	0699079886817	RECAUDACION	R12600
25407212D	GABARDA CASAÑ JUAN MANUEL	PROPUESTA LIQ. PROV. S.C.G.I. MOD 180 -	0699079681300	GESTION	G46096
20151776G	GABARRI VALDES MANUEL	NOTIFICACION DE LA DILIGENCIA DE EMBARGO	0699077259916	RECAUDACION	R46603
B46252581	GABIMAN SL	NOTIFICACION DE BAJA PROVISIONAL	0599094423830	GESTION	G46133
B46568572	GABINELLI SL	NOTIFICACION DE BAJA PROVISIONAL	0599069285999	GESTION	G46133
B96688676	GABINETE ESTETICO HNAS CLIMENT SL	REQ. A NO DECLARANTES POR IMPUESTO DE SO	0699027339651	GESTION	G46133
B97148852	GABINETE INVESTG Y SERV INFORMATICOS S	REQ. A NO DECLARANTES POR IMPUESTO DE SO	0699027338964	GESTION	G46133
B53402855	GABY FOOTWEAR SL	NOTIFICACION DE BAJA PROVISIONAL	0699087400266	GESTION	G03065
B53580072	GABY JUANJE JIM SL	REQUERIMIENTO DE DATOS MOD.200-2004 -	0699020636765	GESTION	G03031
B97440382	GAFINSA SL	NOTIFICACION AC.INI/T.AUD EXP.SANC -	0699093357527	GESTION	G46600
46872683V	GAJATE TOCE, ENRIQUE ESTEBAN	NOTIFICACION AC.INI/T.AUD EXP.SANC -	0699085417864	GESTION	G12138
X2963222V	GALAEV VADIM	NOTIFICACION DE LA DILIGENCIA DE EMBARGO	0699073964408	RECAUDACION	R03782
X2963222V	GALAEV VADIM	NOTIFICACION DE LA DILIGENCIA DE EMBARGO	0699073964399	RECAUDACION	R03782
52795262G	GALAN ARISTOT JUAN CARLOS	EXIGENCIA REDUCCION PRACTICADA -	0699083791844	GESTION	G12135
52795262G	GALAN ARISTOT JUAN CARLOS	RESOLUCION C/IMPOSICION SANCION G -	0699092578204	GESTION	G12135
52795262G	GALAN ARISTOT JUAN CARLOS	EXIGENCIA REDUCCION PRACTICADA -	0699083791853	GESTION	G12135
52319319T	GALAN VERANO ABRAHAN	APL./FRACC.:460640315091J -	0699057508370	RECAUDACION	R46603
B53913638	GALAPAN SL	X4220892R REQUERIMIENTO DE SUELDOS	0699073845837	RECAUDACION	R03782
20369011G	GALBIS FERRI AGUSTIN	LIQ.PROVISIONAL IRPF CON EXPED.SANCIONA-	0699090724814	GESTION	G46603
19394148L	GALDON AZAÑON FERMIN	PROPUESTA LIQ. PROV. S.C.G.I. MOD 180 -	0699093595347	GESTION	G46149
B53810024	GALERIA ESCUELA IMIX SL	LIQ. EN EJECUTIVA A0360006236000610 -	0699090288040	RECAUDACION	R03600
51377512C	GALEY ARENAS, JUAN CARLOS	NOTIFICACION DE LA DILIGENCIA DE EMBARGO	0699073979431	RECAUDACION	R03782
A12593554	GALILEA CERAMICA SA	LIQ. EN EJECUTIVA A1260005156000558 -	0699072650824	RECAUDACION	R12600
36571629L	GALISTEO FERNANDEZ FRANCISCA AURORA	LIQ. EN EJECUTIVA A0818606126001631 -	0699072540669	RECAUDACION	R03063
36571629L	GALISTEO FERNANDEZ FRANCISCA AURORA	LIQ. EN EJECUTIVA A0818605506088590 -	0699072540678	RECAUDACION	R03063

X2179586Z	GALLAGHER TERENCE PAUL	NOTIFICACION DE LA DILIGENCIA DE EMBARGO	0699073975783	RECAUDACION	R03782
22660743Q	GALLARDO LAIN FRANCISCO	LIQ. EN EJECUTIVA M2205006460022663 -	0699066456091	RECAUDACION	R46161
24120225X	GALLARDO ROMERA MANUEL	LIQ. EN EJECUTIVA A0306505506043902 -	0699072542300	RECAUDACION	R03065
21663033T	GALLARDO TORREGROSA JOSE LUIS	EXIGENCIA REDUCCION PRACTICADA -	0699083752830	GESTION	G03009
21663033T	GALLARDO TORREGROSA JOSE LUIS	EXIGENCIA REDUCCION PRACTICADA -	0699083752821	GESTION	G03009
21663033T	GALLARDO TORREGROSA JOSE LUIS	EXIGENCIA REDUCCION PRACTICADA -	0699083752812	GESTION	G03009
21663033T	GALLARDO TORREGROSA JOSE LUIS	EXIGENCIA REDUCCION PRACTICADA -	0699083752803	GESTION	G03009
21663033T	GALLARDO TORREGROSA JOSE LUIS	EXIGENCIA REDUCCION PRACTICADA -	0699083752794	GESTION	G03009
21663033T	GALLARDO TORREGROSA JOSE LUIS	EXIGENCIA REDUCCION PRACTICADA -	0699083752859	GESTION	G03009
21663033T	GALLARDO TORREGROSA JOSE LUIS	EXIGENCIA REDUCCION PRACTICADA -	0699083752840	GESTION	G03009
21663033T	GALLARDO TORREGROSA JOSE LUIS	EXIGENCIA REDUCCION PRACTICADA -	0699083752785	GESTION	G03009
73376002E	GALLART GUEROLA ANTONIO JAVIER	EXIGENCIA REDUCCION PRACTICADA -	0699083791478	GESTION	G12135
22541613A	GALLART PIÑOL FERNANDO	APL./FRACC.:460640312082V -	0699053391658	RECAUDACION	R46601
19394232B	GALLART VILLORA JUAN	CARTA DE REQUERIMIENTO -	0699080490946	GESTION	G46096
18823901B	GALLEGO BENEDITO JUANA	LIQ. EN EJECUTIVA A1213506506011085 -	0699079920293	RECAUDACION	R12782
18823901B	GALLEGO BENEDITO JUANA	LIQUID.PROVISIONAL P.CUENTA 2005-SANCIO-	0699089962597	GESTION	G12135
20424543Z	GALLEGO MONTELL JUAN JOSE	PROPUESTA DE LIQUIDACION IRPF 2005 -	0699092940122	GESTION	G46147
25423263Y	GALLEGO MORCILLO ANDRES FRANCISCO	RESOLUCION EXPRESA IRPF 2004	0699081627017	GESTION	G46096
70731929Y	GALLEGO OLMEDO JULIAN	EXIGENCIA REDUCCION PRACTICADA -	0699093182351	GESTION	G03031
21483458D	GALLEGO ORTIN JOSE MARIA	NOTIFICACION DE LA DILIGENCIA DE EMBARGO	0699073978010	RECAUDACION	R03782
20006531G	GALLEGO OTERO VALENTIN	REQUERIMIENTO DE DATOS MOD.390-2003 -	0699073405140	GESTION	G46600
11047025X	GALLEGO ROMERO MIGUEL	CARTA DE REQUERIMIENTO -	0699080491954	GESTION	G46096
B12328753	GALOCAS SL	LIQ. EN EJECUTIVA A1213505506054699 -	0699079882480	RECAUDACION	R12135
74188868E	GALVAÑ MAS VICENTE	LIQ. EN EJECUTIVA A0360005026003425 -	0699078397729	RECAUDACION	R03065
B12608782	GALVAK PUBLICIDAD SL,	NOTIFICACION AC.INI/T.AUD EXP.SANC -	0699085416187	GESTION	G12138
B12554747	GALVANUL SL	LIQ. EN EJECUTIVA A1213505506056130 -	0699079881555	RECAUDACION	R12135
24387333L	GALVEZ MERINO MARIA ANGELES	PROPUESTA DE LIQUIDACION IRPF 2004 -	0699066996503	GESTION	G46096
22550362N	GALVEZ RODRIGUEZ MARTIN	NOTIFICACION AC.INI/T.AUD EXP.SANC -	0699085589830	GESTION	G46603
25397524G	GALVIS ESCUDER JOSEFINA	NOTIFICACION DE LA DILIGENCIA DE EMBARGO	0699077259357	RECAUDACION	R46603
B03458635	GAMAPRATS, SL	NOTIFICACION DE BAJA PROVISIONAL	0699083603194	GESTION	G03009
74319297H	GAMARRA FERNANDEZ ONOFRE	NOTIFICACION DE LA DILIGENCIA DE EMBARGO	0699073978001	RECAUDACION	R03782
X1445231A	GAMARRA, VICTOR JULIAN	48340838J REQUERIMIENTO DE SUELDOS	0699073842079	RECAUDACION	R03782
18918535T	GAMAZA PEREZ JOSE	CARTA DE REQUERIMIENTO -	0699076206152	GESTION	G46603
F46424131	GAMMA COOP VALENCIANA	NOTIFICACION DE BAJA PROVISIONAL	0599069287850	GESTION	G46133
X1477749E	GAMON MATHIEU RAPHAEL	LIQ.PROVISIONAL IRPF 2003 -	0679000699236	GESTION	G46603
52674604G	GANDIA FERNANDEZ PEDRO	LIQ. EN EJECUTIVA A4616105530025760 -	0699053796741	RECAUDACION	R46161
52674604G	GANDIA FERNANDEZ PEDRO	LIQ. EN EJECUTIVA A4616105530025759 -	0699053796732	RECAUDACION	R46161
B96941174	GANDIA HOGAR SL	NOTIFICACION DE BAJA PROVISIONAL	0599094425893	GESTION	G46133
A46280301	GANDIA LOS DORADOS SA	NOTIFICACION DE BAJA PROVISIONAL	0599069287630	GESTION	G46133
B46280319	GANDIA SALLY SL	NOTIFICACION DE BAJA PROVISIONAL	0599069286255	GESTION	G46133
B96255856	GANDIPELL, SL	NOTIFICACION AC.INI/T.AUD EXP.SANC -	0699093357911	GESTION	G46600
B46670386	GANDIXER SL	NOTIFICACION DE BAJA PROVISIONAL	0599094427269	GESTION	G46133
B46670386	GANDIXER SL	REQ. A NO DECLARANTES POR IMPUESTO DE SO	0499019254368	GESTION	G46133
X1276066A	GANDOLFO EVELYNN MARY	LIQ. EN EJECUTIVA C1700006030040879 -	0699079435440	RECAUDACION	R03782
22574286Q	GARCERA CHACON MARIA SALUD	NOTIFICACION AC.INI/T.AUD EXP.SANC -	0699084494753	GESTION	G46603
19036196Q	GARCERA ESCRIG SALVADORA	NOTIFICACION DE LA DILIGENCIA DE EMBARGO	0699073978928	RECAUDACION	R03782
25424756G	GARCIA ALONSO MANUEL	APL./FRACC.:460640309120E -	0699067697790	RECAUDACION	R46603
30209554C	GARCIA ALVAREZ MANUEL ALEJANDRO	LIQ.PROVISIONAL IRPF CON EXPED.SANCIONA-	0699080907653	GESTION	G12135
30209554C	GARCIA ALVAREZ MANUEL ALEJANDRO	RESOLUCION C/IMPOSICION SANCION G -	0699092577544	GESTION	G12135
73722918Y	GARCIA ANDUJAR JOSE MARIA	PROP. DE LIQUIDACION IRPF NO DECL. 2003-	0699087246468	GESTION	G46603
21659646V	GARCIA ANGEL DAVID	LIQUIDACION DE RECARGO -	0699083970163	GESTION	G03009
21616010N	GARCIA ARQUERO MANUEL	LIQUIDACION DE RECARGO -	0699083970228	GESTION	G03009
10077532J	GARCIA BARREDO MARIA CARMEN	NOTIFICACION DE LA DILIGENCIA DE EMBARGO	0699073973134	RECAUDACION	R03782
18902626F	GARCIA BAYO MARCIAL CAMILO	LIQ. EN EJECUTIVA A1213505506056140 -	0699079916398	RECAUDACION	R12782
19366559F	GARCIA BLANCO PEINADOR JOSE LUIS	LIQ. EN EJECUTIVA A4660305086001433 -	0699072836320	RECAUDACION	R46603
45632168F	GARCIA CALERO MIGUEL ANGEL	EXIGENCIA REDUCCION PRACTICADA -	0699094099569	GESTION	G46149
45632168F	GARCIA CALERO MIGUEL ANGEL	EXIGENCIA REDUCCION PRACTICADA -	0699094099550	GESTION	G46149
45632168F	GARCIA CALERO MIGUEL ANGEL	EXIGENCIA REDUCCION PRACTICADA -	0699094099540	GESTION	G46149
X3648359F	GARCIA CALLE, JOSE GREGORIO	NOTIFICACION AC.INI/T.AUD EXP.SANC -	0699085417772	GESTION	G12138
20164279H	GARCIA CAMPOS FELIPE ALFONSO	APL./FRACC.:460640307159Q -	0699067687670	RECAUDACION	R46161
27428719T	GARCIA CAMPOS JUAN ANTONIO	REQUERIMIENTO DE DATOS MOD.100-2005 -	0699092441346	GESTION	G03031
20420232G	GARCIA CAMPOS LAMBERTO	LIQ.PROVISIONAL IRPF 2004 -	0699095916300	GESTION	G46017
32456707G	GARCIA CANOSA JUAN LUIS	NOTIFICACION DE LA DILIGENCIA DE EMBARGO	0699073970411	RECAUDACION	R03782
22570559S	GARCIA CARRILLO MANUEL	CARTA DE REQUERIMIENTO -	0699076206125	GESTION	G46603
18948911Q	GARCIA CASTELLANO RAFAEL	NOTIFICACION AC.INI/T.AUD EXP.SANC -	0699085415132	GESTION	G12138
21435385Y	GARCIA CERDAN JOSE MARIA	NOTIFICACION DE LA DILIGENCIA DE EMBARGO	0699073977186	RECAUDACION	R03782
73368092R	GARCIA CERVERA, JUAN FRANCISCO	REQUERIMIENTO MOD. 347-2005 -	0699094593386	GESTION	G12135
21463732V	GARCIA CHICOTE MOLINA MARIA SOLEDAD	NOTIFICACION DE LA DILIGENCIA DE EMBARGO	0699076244809	RECAUDACION	R03782
20028648H	GARCIA CUADRADO ANTONIO	NOTIFICACION AC.INI/T.AUD EXP.SANC -	0699039942645	GESTION	G46133
B97007447	GARCIA CUCALA ASSESORS SL	CARTA DE REQUERIMIENTO -	0699076205272	GESTION	G46603
44046605H	GARCIA DE LOS RIOS MARIA JOSE	NOTIFICACION DE LA DILIGENCIA DE EMBARGO	0699073975628	RECAUDACION	R03782
44755130M	GARCIA DIAZ JOSE ANTONIO	NOTIFICACION DE LA DILIGENCIA DE EMBARGO	0699073971273	RECAUDACION	R03782
21639946M	GARCIA ESPI ENRIQUE MIGUEL	REQUERIMIENTO MOD. 347-2005 -	0699080713265	GESTION	G03009
52662510P	GARCIA ESTEVEZ JOSE IGNACIO	RESOLUCION C/IMPOSICION SANCION G -	0699092578489	GESTION	G12135
23802848X	GARCIA ESTEVEZ M ROSARIO	LIQ. EN EJECUTIVA K1610106114239524 -	0699059166667	RECAUDACION	R46096
48463246S	GARCIA EZCURRA MANUEL	NOTIFICACION DE LA DILIGENCIA DE EMBARGO	0699073969320	RECAUDACION	R03782
21461634N	GARCIA FABRA VICTOR MANUEL	RESOLUCION C/IMPOSICION SANCION G -	0699096951007	GESTION	G03065
53203907P	GARCIA FELIX JORGE	LIQ. EN EJECUTIVA A4609605506035563 -	0699059417054	RECAUDACION	R46096
21603778Q	GARCIA FENOLLAR VICENTE	TRAMITE DE AUDIENCIA -	0699092315542	GESTION	G03031
22527967L	GARCIA FORANO FEDERICO	LIQ.PROVISIONAL IRPF CON EXPED.SANCIONA-	0699088765128	GESTION	G46603
22095252A	GARCIA GALERA VICENTE	LIQ. EN EJECUTIVA A0306605506007933 -	0699072543354	RECAUDACION	R03066
20796047E	GARCIA GAMIZ SUSANA	LIQUIDACION DE RECARGO -	0699094111310	GESTION	G46237
21650862L	GARCIA GARCIA JOSE FELIPE	RESOLUCION C/IMPOSICION SANCION G -	0699088441306	GESTION	G03009
20415794M	GARCIA GARCIA JOSE VICENTE	RESOLUCION C/IMPOSICION SANCION G -	0699093690570	GESTION	G46215
20111139P	GARCIA GARCIA PILAR	NOTIFICACION AC.INI/T.AUD EXP.SANC -	0699090877586	GESTION	G46237
74491769J	GARCIA GARCIA VICENTE	LIQ. EN EJECUTIVA K1610106114282655 -	0699079912117	RECAUDACION	R12782
19815600L	GARCIA GASCON EDUARDO	REQUERIMIENTO MOD. 347-2005 -	0699083731555	GESTION	G46603
44512882Q	GARCIA GOMEZ JOSE MORGAN	REQUERIMIENTO DE DATOS MOD.100-2005 -	0699083585448	GESTION	G46603
21656216Z	GARCIA GONZALEZ JOSE MIGUEL	RESOLUCION C/IMPOSICION SANCION G -	0699088441297	GESTION	G03009
39844938Z	GARCIA GONZALEZ, JOSE LUIS	EXIGENCIA REDUCCION PRACTICADA -	0699083790185	GESTION	G12135
39844938Z	GARCIA GONZALEZ, JOSE LUIS	EXIGENCIA REDUCCION PRACTICADA -	0699083790176	GESTION	G12135
22619991C	GARCIA GUILLOT MARIANO	CARTA DE REQUERIMIENTO -	0699093090209	GESTION	G46161
21865061L	GARCIA GUIRAO ROSARIO	LIQ. EN EJECUTIVA C1700006030060250 -	0699098323165	RECAUDACION	R03782
24391244C	GARCIA JERICO MARIA JOSE	RESOLUCION C/IMPOSICION SANCION G -	0699082723598	GESTION	G46096
44766070C	GARCIA LEAL EZEQUIEL	NOTIFICACION DE LA DILIGENCIA DE EMBARGO	0699073981842	RECAUDACION	R03782
44766070C	GARCIA LEAL EZEQUIEL	NOTIFICACION DE LA DILIGENCIA DE EMBARGO	0699073981833	RECAUDACION	R03782
18972865G	GARCIA LLANSOLA, MARIA	LIQ. EN EJECUTIVA A1260006536008660 -	0699072649724	RECAUDACION	R12600
18912352G	GARCIA LOPEZ ANTONIO	EXIGENCIA REDUCCION PRACTICADA -	0699083791770	GESTION	G12135
18912352G	GARCIA LOPEZ ANTONIO	EXIGENCIA REDUCCION PRACTICADA -	0699083791761	GESTION	G12135
48388272K	GARCIA LOPEZ PASCUAL	LIQ. EN EJECUTIVA A4616105506023176 -	0699053797017	RECAUDACION	R46161
21974897F	GARCIA MANJON FRANCISCO	NOTIFICACION DE LA DILIGENCIA DE EMBARGO	0699076246742	RECAUDACION	R03782
52090869D	GARCIA MARTIN M MAR	LIQ.PROVISIONAL IRPF CON EXPED.SANCIONA-	0699091667844	GESTION	G46215
52090869D	GARCIA MARTIN M MAR	RESOLUCION C/IMPOSICION SANCION G -	0699093689992	GESTION	G46215
73548468B	GARCIA MARTINEZ ROSA MARIA	CARTA DE REQUERIMIENTO -	0699080491514	GESTION	G46096
22658680T	GARCIA MAS FRANCISCO	CARTA DE REQUERIMIENTO -	0699093089594	GESTION	G46161
22658680T	GARCIA MAS FRANCISCO	REQUERIMIENTO DE DATOS MOD.100-2004 -	0699092748172	GESTION	G46161
52519294J	GARCIA MATEO JOSE AMADOR	LIQ. EN EJECUTIVA A0306305506007853 -	0699072932690	RECAUDACION	R03063
52519294J	GARCIA MATEO JOSE AMADOR	LIQ. EN EJECUTIVA A0306305506007842 -	0699072932680	RECAUDACION	R03063
22124986K	GARCIA MIRA IGNACIO	LIQ. EN EJECUTIVA A0360006106010310 -	0699090289306	RECAUDACION	R03600
21981885A	GARCIA MIRETE FRANCISCO	APL./FRACC.:030640307292J -	0629000418713	RECAUDACION	R03782
18990521L	GARCIA MOLINER, JUAN CARLOS	LIQ. EN EJECUTIVA A1260005526015335 -	0699079913812	RECAUDACION	R12782
73346433P	GARCIA MONFERRER FRANCISCO	EXIGENCIA REDUCCION PRACTICADA -	0699083791431	GESTION	G12135
85080153W	GARCIA MONTEAGUDO FERNANDO	PROPUESTA DE LIQUIDACION IRPF 2005 -	0699092738144	GESTION	G46161
05671608S	GARCIA MONTOYA EMILIO	NOTIFICACION AC.INI/T.AUD EXP.SANC -	0699093357765	GESTION	G46600
26479213A	GARCIA MORENO JUANA	LIQ. EN EJECUTIVA A0303105506024596 -	0699084787555	RECAUDACION	R03031

13883169R	GARCIA MORENO MANUEL	LIQ. EN EJECUTIVA K1610106114383734 -	0699079881326	RECAUDACION	R12135
22677577Z	GARCIA MUÑOZ DANIEL ANTONIO	LIQ.PROVISIONAL IRPF 2004 -	0699063817797	GESTION	G46096
21938590V	GARCIA NAVARRO ALFONSO	NOTIFICACION DE LA DILIGENCIA DE EMBARGO	0699073970173	RECAUDACION	R03782
19270142Y	GARCIA NAVARRO VICENTE	LIQ. EN EJECUTIVA H2000005460089208 -	0699066452187	RECAUDACION	R46096
53095753T	GARCIA NOVA JOSE	NOTIFICACION AC.INI/T.AUD EXP.SANC -	0699068224992	GESTION	G46096
53095753T	GARCIA NOVA JOSE	NOTIFICACION AC.INI/T.AUD EXP.SANC -	0699068224983	GESTION	G46096
53095753T	GARCIA NOVA JOSE	NOTIFICACION AC.INI/T.AUD EXP.SANC -	0699068224974	GESTION	G46096
53095753T	GARCIA NOVA JOSE	NOTIFICACION AC.INI/T.AUD EXP.SANC -	0699068224965	GESTION	G46096
73642146X	GARCIA NOVA JOSE	RESOLUCION C/IMPOSICION SANCION G -	0699082724651	GESTION	G46096
29199446A	GARCIA OLMEDILLA DAVID	NOTIFICACION DILIGENCIA EMBARGO	0619509801130	RECAUDACION	R46601
25121566T	GARCIA ORTS FRANCISCO JAVIER	LIQ.PROVISIONAL IRPF 2004 -	0699092720957	GESTION	G03031
07546417W	GARCIA PALACIOS JOSE LUIS	LIQ. EN EJECUTIVA A1260005106023851 -	0699079912153	RECAUDACION	R12782
48582521N	GARCIA PERALTA ENRIQUE	PROPUESTA LIQ. PROV. S.C.G.I. MOD 180 -	0699093595466	GESTION	G46149
53232714L	GARCIA PERTUSA RODRIGO MIGUEL	NOTIFICACION DE LA DILIGENCIA DE EMBARGO	0699073978322	RECAUDACION	R03782
53202509J	GARCIA REGLADO YOLANDA	PROPUESTA LIQ. PROV. S.C.G.I. MOD 180 -	0699076001415	GESTION	G46096
72522177A	GARCIA REQUENA JOSE	NOTIFICACION DE LA DILIGENCIA DE EMBARGO	0699073955213	RECAUDACION	R03099
21464124H	GARCIA RIOS FRANCISCO DE ASIS	NOTIFICACION DE LA DILIGENCIA DE EMBARGO	0699073960677	RECAUDACION	R03782
21350605G	GARCIA RODILLA GUSTAVO	NOTIFICACION DE LA DILIGENCIA DE EMBARGO	0699073970613	RECAUDACION	R03782
25396585P	GARCIA ROVIRA ANTONIO	LIQ. EN EJECUTIVA K1610106113637769 -	0699046309326	RECAUDACION	R46161
01770543A	GARCIA RUBIO VALENTIN	NOTIFICACION DE LA DILIGENCIA DE EMBARGO	0699073964224	RECAUDACION	R03782
74224160D	GARCIA RUIZ RUBEN	REQUERIMIENTO DE DATOS MOD.100-2003 -	0699084655050	GESTION	G03065
74491743X	GARCIA SANCHEZ JOSE	LIQ. EN EJECUTIVA A0306505506033078 -	0699072542510	RECAUDACION	R03065
19772528A	GARCIA SANCHEZ MIGUEL	APL./FRACC.:460640317430Y -	0699070093196	RECAUDACION	R46603
22676686C	GARCIA SERNA SERGIO	LIQ.PROVISIONAL IRPF 2004 -	0679000704882	GESTION	G46603
00866137A	GARCIA VACAS CARLOS	PROP. DE LIQUIDACION IRPF NO DECL. 2003-	0699087246073	GESTION	G46246
74135506C	GARCIA VAZQUEZ JUAN MIGUEL	RESOLUCION C/IMPOSICION SANCION G -	0699088443230	GESTION	G03099
33896350P	GARCIA VIDAL PEDRO	LIQ.PROVISIONAL IRPF 2004 -	0699063817750	GESTION	G46096
B46037503	GARCIA Y FUSTER SL	NOTIFICACION DE BAJA PROVISIONAL	0599069288033	GESTION	G46133
B12490132	GARCIA Y PEREZ ARQUITECTURA DIGITAL, S	LIQ. EN EJECUTIVA A1213805506018149 -	0699048191920	RECAUDACION	R12782
X3977888S	GARCIA, SEBASTIAN ANDRES	LIQ. EN EJECUTIVA K1610106114509046 -	0699079919909	RECAUDACION	R12782
B53550059	GARCODEN, SL	LIQ. EN EJECUTIVA A0306306516000254 -	0699072540155	RECAUDACION	R03063
A46311452	GARDEN MOBLE SA	NOTIFICACION DE BAJA PROVISIONAL	0599069285613	GESTION	G46133
B97135578	GARDINA INMUEBLES SL	LIQ. EN EJECUTIVA A4660306416001050 -	0679000697054	RECAUDACION	R46603
73390840W	GARGALLO CLERIG OSCAR	NOTIFICACION DILIGENCIA EMBARGO	0619121000364	RECAUDACION	R12600
52792957E	GARGALLO SOLSONA VICENTE	RESOLUCION C/IMPOSICION SANCION G -	0699088499139	GESTION	G12135
52792957E	GARGALLO SOLSONA VICENTE	REQUERIMIENTO DE DATOS MOD.100-2004 -	0699086403538	GESTION	G12135
29025275B	GARIJO GARCIA EDUARDO	X4372693W REQUERIMIENTO DE SUELDOS	0699073853445	RECAUDACION	R03782
B03028016	GARNETEX SL	PROPUESTA DE LIQUID. IVA NO DEC. 2004 -	0699077437887	GESTION	G03009
B03028016	GARNETEX SL	RESOLUCION C/IMPOSICION SANCION G -	0699088440655	GESTION	G03009
48384635H	GARRIDO MARTINEZ DAVID	LIQ. EN EJECUTIVA A4616105530028113 -	0699053974822	RECAUDACION	R46782
24374001G	GARRIDO MOLIN MARIA VICTORIA	CARTA DE REQUERIMIENTO -	0699076205950	GESTION	G46603
25398974M	GARRIDO ORTIZ MARIA CONSUELO	NOTIFICACION AC.INI/T.AUD EXP.SANC -	0699079838949	GESTION	G46603
19503433P	GARRIDO PALOMARES FRANCISCA	LIQ.PROVISIONAL IRPF CON EXPED.SANCIONA-	0699089286500	GESTION	G46603
22615655P	GARRIDO PEÑALVER MARIA DEL CARMEN	NOTIFICACION AC.INI/T.AUD EXP.SANC -	0699092301729	GESTION	G46237
19816462F	GARRIDO ROMERO JOSE	CARTA DE REQUERIMIENTO -	0699076206253	GESTION	G46603
18415448S	GARRIDO YAÑEZ GREGORIO	NOTIFICACION INTERESES DE DEMORA -	0699066861643	RECAUDACION	R44752
18415448S	GARRIDO YAÑEZ GREGORIO	NOTIFICACION INTERESES DE DEMORA -	0699066861634	RECAUDACION	R44752
18415448S	GARRIDO YAÑEZ GREGORIO	NOTIFICACION INTERESES DE DEMORA -	0699066861625	RECAUDACION	R44752
20684414P	GARRIGOS RUESCAS ANTONIO	PROPUESTA DE LIQUIDACION IRPF 2005 -	0699095970210	GESTION	G46017
20733974A	GARRIGUES BORRAS JOSE	LIQ. EN EJECUTIVA C1700006460019252 -	0699079422864	RECAUDACION	R46017
20733974A	GARRIGUES BORRAS JOSE	LIQ. EN EJECUTIVA C1700006460019241 -	0699079422855	RECAUDACION	R46017
20733974A	GARRIGUES BORRAS JOSE	LIQ. EN EJECUTIVA C1700006460019230 -	0699079422846	RECAUDACION	R46017
52642783S	GARRIGUES CAMPOS JAVIER	LIQ.PROVISIONAL IRPF CON EXPED.SANCIONA-	0699080172579	GESTION	G46246
X4717554R	GARRIGUES, PHILIPPE	EXIGENCIA REDUCCION PRACTICADA -	0699094098972	GESTION	G46149
X4717554R	GARRIGUES, PHILIPPE	EXIGENCIA REDUCCION PRACTICADA -	0699094098963	GESTION	G46149
X4717554R	GARRIGUES, PHILIPPE	EXIGENCIA REDUCCION PRACTICADA -	0699094098954	GESTION	G46149
B12576963	GARTECHO SL	PROPUESTA L. PROV. CONTROL RET. MOD 190-	0699094901817	GESTION	G12135
52673959A	GARVI FERNANDEZ FRANCISCO JOSE	LIQ. EN EJECUTIVA K1610106113650750 -	0699046308812	RECAUDACION	R46161
B12539441	GARVIL CITRICS SL	NOTIFICACION DE BAJA PROVISIONAL	0619970900670	GESTION	G12135
B12539441	GARVIL CITRICS SL	EXIGENCIA REDUCCION PRACTICADA -	0699083794960	GESTION	G12135
X2027194C	GARZIAD, ABDELMOUNIM	NOTIFICACION AC.INI/T.AUD EXP.SANC -	0699085416737	GESTION	G12138
21671684A	GARZON ALONSO ALICIA	EXIGENCIA REDUCCION PRACTICADA -	0699083752639	GESTION	G03009
21671684A	GARZON ALONSO ALICIA	EXIGENCIA REDUCCION PRACTICADA -	0699083752620	GESTION	G03009
B53501144	GAS ALACANT INSTALACIONS, SL	APL./FRACC.:460640312874G -	0699054873870	RECAUDACION	R46603
B53501144	GAS ALACANT INSTALACIONS, SL	APL./FRACC.:460640311158J -	0699053394930	RECAUDACION	R46603
53224605Y	GASCO ANTEQUERA HECTOR	RESOLUCION C/IMPOSICION SANCION G -	0699094970300	GESTION	G12135
18405873P	GASCON PEREZ MARTIN	PROPUESTA DE LIQUIDACION IRPF 2004 -	0699088768208	GESTION	G46600
B53173936	GASFRET, SL	LIQ. EN EJECUTIVA A0360005506047891 -	0699072553171	RECAUDACION	R03782
22508369V	GASPAR PEREZ CARMEN	NOTIFICACION AC.INI/T.AUD EXP.SANC -	0699085589950	GESTION	G46603
X1835999R	GASSER EMIL ROBERT	LIQ.PROVISIONAL IVA 2004 -	0699056024746	GESTION	G03099
X2666404Z	GASSIES DAVID BOLESLOW	LIQ. EN EJECUTIVA A0360006106000684 -	0699072550632	RECAUDACION	R03600
A46344792	GASTROMUSIC SA	NOTIFICACION DE BAJA PROVISIONAL	0599094426910	GESTION	G46133
30587125T	GAUBECA MUGARTEGUI FRANCISCO JAVIER	LIQ. PROVISIONAL IRPF 2000 -	0699091874076	GESTION	G03031
10010899B	GAVELA RODRIGUEZ PEDRO	LIQ. EN EJECUTIVA A0303105506002849 -	0699072539100	RECAUDACION	R03031
B53428058	GAVINA CALPE SL	LIQ. EN EJECUTIVA A0303105506007986 -	0699072555014	RECAUDACION	R03782
B53428058	GAVINA CALPE SL	REQUERIMIENTO MOD. 347-2005 -	0699081647477	GESTION	G03031
52745400Y	GAY JORDA MARCOS VICENTE	LIQ.PROVISIONAL IRPF 2004 -	0699081565783	GESTION	G46096
20772801Y	GAY PARDO ROSA	ACUERDO COMPENSACION 460630304564Y -	0699065832144	RECAUDACION	R46782
20772801Y	GAY PARDO ROSA	PROPUESTA LIQ. PROV. S.C.G.I. MOD 190 -	0699096049914	GESTION	G46017
B53310132	GAYAPEL SL	NOTIFICACION DE BAJA PROVISIONAL	0699083603286	GESTION	G03009
B96789375	GAZA BOTONES SL	LIQUIDACION DE RECARGO -	0699084026180	GESTION	G46096
B96789375	GAZA BOTONES SL	LIQUIDACION DE RECARGO -	0699084026171	GESTION	G46096
21501041C	GAZQUEZ CANDEL FRANCISCO JOSE	LIQ. EN EJECUTIVA A1213506506008490 -	0699079915343	RECAUDACION	R12782
X2193889B	GEBHART WILHELM ALBERT	PROPUESTA DE LIQUIDACION IVA 2004 -	0699058696673	GESTION	G03099
B53228748	GELA SHOES SL	NOTIFICACION DE BAJA PROVISIONAL	0699087671773	GESTION	G03065
B46250296	GENERAL DE TELECOMUNICACIONES SL	APL./FRACC.:460640313955G -	0699067693344	RECAUDACION	R46601
B53661526	GEOSERPIE SL	RESOLUCION C/IMPOSICION SANCION G -	0699086045643	GESTION	G03065
B53654208	GERALFRAN SL	NOTIFICACION DE BAJA PROVISIONAL	0699087396068	GESTION	G03065
X6727459M	GERASKOVA OLENA	REQUERIMIENTO DE DATOS MOD.100-2005 -	0699092441218	GESTION	G03031
X0597651L	GERLACH SILKE	NOTIFICACION AC.INI/T.AUD EXP.SANC -	0699087700685	GESTION	G03099
X0597651L	GERLACH SILKE	PROPUESTA DE LIQUIDACION IRPF 2004 -	0699082022411	GESTION	G03099
B97020705	GERMAN COMPANY FOR TECHNOLOGY SL	REQ. A NO DECLARANTES POR IMPUESTO DE SO	0699027339707	GESTION	G46133
B03923976	GERMANICA SL	RESOLUCION C/IMPOSICION SANCION G -	0699070967503	GESTION	G03009
E12394110	GERMANS CARRERAS CB	LIQ. EN EJECUTIVA A1213805506038004 -	0699079885158	RECAUDACION	R12138
B53577615	GERSON CHEK SL	LIQ. EN EJECUTIVA A0306505506044617 -	0699072553878	RECAUDACION	R03782
B53130605	GESADEM 96 ASESORIAS SL	REQUERIMIENTO DE DATOS MOD.390-2003 -	0699089312551	GESTION	G03099
B53130605	GESADEM 96 ASESORIAS SL	NOTIFICACION AC.INI/T.AUD EXP.SANC -	0699087700804	GESTION	G03099
A97282685	GESALMADE SA	PROPUESTA DE LIQUID. SOCIEDADES 2004 -	0699096034799	GESTION	G46603
B96971718	GESEGANDIA SL	NOTIFICACION DE BAJA PROVISIONAL	0599094425967	GESTION	G46133
B03915246	GESMABAR SL	LIQ. EN EJECUTIVA A0306605506007988 -	0699072543446	RECAUDACION	R03066
E12591459	GESSTHER CB	EXIGENCIA REDUCCION PRACTICADA -	0699083793100	GESTION	G12135
E12591459	GESSTHER CB	RESOLUCION C/IMPOSICION SANCION G -	0699092578781	GESTION	G12135
B96289012	GESTICO GESTIONES COMUNITARIAS, SL	REQ. A NO DECLARANTES POR IMPUESTO DE SO	0699027338598	GESTION	G46133
B03925492	GESTIMAT SL	NOTIFICACION AC.INI/T.AUD EXP.SANC -	0699085335997	GESTION	G03009
B03925492	GESTIMAT SL	RESOLUCION C/IMPOSICION SANCION G -	0699088441434	GESTION	G03009
B96832373	GESTINVER NOU MILLENI SL	LIQ.PROVISIONAL IVA 2004 -	0699067930908	GESTION	G46096
A46274866	GESTIO DE EMPRESES REUNIDES SA	NOTIFICACION DE BAJA PROVISIONAL	0599069285577	GESTION	G46133
B12514444	GESTION CONSERV.INMOBILIARIO VINAROS,	LIQ. EN EJECUTIVA A1213805506035221 -	0699079883975	RECAUDACION	R12138
B12514444	GESTION CONSERV.INMOBILIARIO VINAROS,	LIQ. EN EJECUTIVA A1213805506035210 -	0699079883966	RECAUDACION	R12138
B12514444	GESTION CONSERV.INMOBILIARIO VINAROS,	LIQ. EN EJECUTIVA A1213805506035200 -	0699079883957	RECAUDACION	R12138
B12514444	GESTION CONSERV.INMOBILIARIO VINAROS,	LIQ. EN EJECUTIVA A1213805506035199 -	0699079883948	RECAUDACION	R12138
B12514444	GESTION CONSERV.INMOBILIARIO VINAROS,	LIQ. EN EJECUTIVA A1213805506035188 -	0699079883939	RECAUDACION	R12138
B12514444	GESTION CONSERV.INMOBILIARIO VINAROS,	NOTIFICACION AC.INI/T.AUD EXP.SANC -	0699085415875	GESTION	G12138
B12514444	GESTION CONSERV.INMOBILIARIO VINAROS,	NOTIFICACION AC.INI/T.AUD EXP.SANC -	0699085415866	GESTION	G12138
B96062385	GESTION DE INVERSIONES ALMIRANTE SL	RESOLUCION EXPRESA IVA 04 2006	0699092224040	GESTION	G46600

B12508347	GESTION DE PROCESOS CERAMICOS SL	NOTIFICACION AC.INI/T.AUD EXP.SANC -	0699085421274	GESTION	G12600
B97301352	GESTION INMOBILIARIA COSVAL SL	CARTA DE REQUERIMIENTO -	0699076205620	GESTION	G46603
B97267876	GESTION INTEGRAL DE JARDINES SL	EXIGENCIA REDUCCION PRACTICADA -	0699081127800	GESTION	G46603
B12613105	GESTION Y DESARROLLO DE CAFETERIAS SL	LIQ. EN EJECUTIVA A1213505506056162 -	0699079881610	RECAUDACION	R12135
B12613105	GESTION Y DESARROLLO DE CAFETERIAS SL	EXIGENCIA REDUCCION PRACTICADA -	0699083791211	GESTION	G12135
B53953766	GESTION Y EXPANSION MEDITERRANEO SL	LIQ.PROVISIONAL IVA 2005 -	0699080161330	GESTION	G03099
B97570774	GESTION Y PROYECTOS CAMP DEL TURIA SL	PROPUESTA LIQ. PROV. S.C.G.I. MOD 190 -	0699093595924	GESTION	G46149
B53998167	GESTION Y SALVAMENTO ACUATICO SL	LIQ. EN EJECUTIVA A0303106536001786 -	0699090272411	RECAUDACION	R03031
B96221866	GESTION Y SERVICIOS V.S.G. SL	NOTIFICACION DE BAJA PROVISIONAL	0699083603149	GESTION	G03009
B46361499	GESTION Y TRAMITACION INMOBILIARIA GAN	NOTIFICACION DE BAJA PROVISIONAL	0599069286282	GESTION	G46133
A46280145	GESTION Y TRAMITACION INMOBILIARIA VAL	NOTIFICACION DE BAJA PROVISIONAL	0599069286264	GESTION	G46133
B12520706	GESTION Y VOLUMEN SL	EXIGENCIA REDUCCION PRACTICADA -	0699083792798	GESTION	G12135
B12520706	GESTION Y VOLUMEN SL	EXIGENCIA REDUCCION PRACTICADA -	0699083792789	GESTION	G12135
B12520706	GESTION Y VOLUMEN SL	RESOLUCION C/IMPOSICION SANCION G -	0699092578552	GESTION	G12135
B12520706	GESTION Y VOLUMEN SL	RESOLUCION C/IMPOSICION SANCION G -	0699092578543	GESTION	G12135
B12520706	GESTION Y VOLUMEN SL	RESOLUCION C/IMPOSICION SANCION G -	0699092578534	GESTION	G12135
B12520706	GESTION Y VOLUMEN SL	EXIGENCIA REDUCCION PRACTICADA -	0699083792770	GESTION	G12135
A20841227	GET TRANSIBERICA SA	NOTIFICACION AC.INI/T.AUD EXP.SANC -	0699094612544	GESTION	G12135
A20841227	GET TRANSIBERICA SA	NOTIFICACION AC.INI/T.AUD EXP.SANC -	0699094612535	GESTION	G12135
A20841227	GET TRANSIBERICA SA	NOTIFICACION AC.INI/T.AUD EXP.SANC -	0699094612526	GESTION	G12135
A20841227	GET TRANSIBERICA SA	RESOLUCION C/IMPOSICION SANCION G -	0699092577966	GESTION	G12135
A20841227	GET TRANSIBERICA SA	REQUERIMIENTO MOD. 347-2005 -	0699094592185	GESTION	G12135
X3319980E	GEY WALTER DIETER	LIQ.PROVISIONAL IVA 2003 -	0699087939091	GESTION	G03099
B46126850	GEYMA SL	NOTIFICACION DE BAJA PROVISIONAL	0599069286933	GESTION	G46133
48319496S	GHALAYINI BENITO GALAL DANIEL	LIQ. EN EJECUTIVA A0306505506041801 -	0699072543042	RECAUDACION	R03065
X4197021G	GHANNAOUI, ABDELMOUJOUD	PROPUESTA DE LIQUIDACION IRPF 2005 -	0699095968871	GESTION	G46017
X2395038W	GHAZARYAN SEVAK	NOTIFICACION AC.INI/T.AUD EXP.SANC -	0699092301875	GESTION	G46237
X3657685H	GHEORGHE OVIDIU HOMOROGAN	NOTIFICACION DE LA DILIGENCIA DE EMBARGO	0699073973042	RECAUDACION	R03782
X1296473D	GHOUFAIRI, EL MOULOUDI EL	NOTIFICACION AC.INI/T.AUD EXP.SANC -	0699085416901	GESTION	G12138
A46265765	GIALTA SA	NOTIFICACION DE BAJA PROVISIONAL	0699072006590	GESTION	G46096
05902519Y	GIL AGUDO ANTONIO	PROPUESTA LIQUIDACION DE RECARGO -	0699096079926	GESTION	G46017
19764671N	GIL CANDEL AMPARO	EXIGENCIA REDUCCION PRACTICADA -	0699081127323	GESTION	G46603
X1249513S	GIL DE SAN SEGUNDO, JOSEPH M	LIQ. EN EJECUTIVA A1213505506051553 -	0699079917332	RECAUDACION	R12782
X1249513S	GIL DE SAN SEGUNDO, JOSEPH M	RESOLUCION C/IMPOSICION SANCION G -	0699094969613	GESTION	G12135
18921057S	GIL MAÑEZ JOSE	LIQ. EN EJECUTIVA K1610106114415337 -	0699079885973	RECAUDACION	R12600
74151379T	GIL PERELLO AMELIA	74008441F REQUERIMIENTO DE SUELDOS	0699073846084	RECAUDACION	R03782
19263588F	GIL RAMON MIGUEL	PROP. DE LIQUIDACION IRPF NO DECL. 2002-	0699077472995	GESTION	G46096
19263588F	GIL RAMON MIGUEL	NOTIFICACION AC.INI/T.AUD EXP.SANC -	0699085584826	GESTION	G46096
19263588F	GIL RAMON MIGUEL	PROP. DE LIQUIDACION IRPF NO DECL. 2003-	0699080181388	GESTION	G46096
21652062T	GIL ROLDAN JOSE	APL./FRACC.:030640307918H -	0699081203865	RECAUDACION	R03009
25407230G	GIL RUBIO FRANCISCO JOSE	EXIGENCIA REDUCCION PRACTICADA -	0699083793622	GESTION	G12135
B12673703	GIL-JUAN-GUERRERO SELECTA SL	REQUERIMIENTO MOD. 347-2005 -	0699094591580	GESTION	G12135
19465367F	GILABERT DOMENECH JOSE	RESOLUCION C/IMPOSICION SANCION G -	0699093690093	GESTION	G46215
X3251299L	GILBERG HANNELORE	LIQ. EN EJECUTIVA C1700006030047655 -	0699079429931	RECAUDACION	R03782
B03957826	GILBEST SL	NOTIFICACION DE BAJA PROVISIONAL	0699083603268	GESTION	G03009
X0995989C	GILLBERG BRITT	LIQ. EN EJECUTIVA A0360004506072596 -	0699072544519	RECAUDACION	R03099
B96458401	GILTTON PLAYA SL	NOTIFICACION DE BAJA PROVISIONAL	0599094427067	GESTION	G46133
52763254N	GIMENEZ BARRACHINA VICTOR MANUEL	NOTIFICACION DE LA DILIGENCIA DE EMBARGO	0699073956735	RECAUDACION	R03782
28991260J	GIMENEZ BERENGUER PEDRO ANTONIO	NOTIFICACION DE LA DILIGENCIA DE EMBARGO	0699073981018	RECAUDACION	R03782
73393399P	GIMENEZ BORDALLO CRISTIAN	NOTIFICACION AC.INI/T.AUD EXP.SANC -	0699094612077	GESTION	G12135
52638499D	GIMENEZ CERDAN CESAR	LIQ. EN EJECUTIVA H2000004460100449 -	0699066451958	RECAUDACION	R46096
52638499D	GIMENEZ CERDAN CESAR	LIQ.PROVISIONAL IRPF 2004 -	0699063823059	GESTION	G46096
24364761X	GIMENEZ CHERP ANA ISABEL	EXIGENCIA REDUCCION PRACTICADA -	0699081136820	GESTION	G46603
48302166G	GIMENEZ ESPASA FRANCISCO JAVIER	NOTIFICACION DE LA DILIGENCIA DE EMBARGO	0699073973390	RECAUDACION	R03782
B46985909	GIMENEZ FABRA SL	LIQ.PROV.SOC. 2003 CON EXPED.SANCIONADO-	0699090175960	GESTION	G46603
18975984H	GIMENEZ GALLEGO ALBERTO	EXIGENCIA REDUCCION PRACTICADA -	0699083794291	GESTION	G12135
48311392F	GIMENEZ GIMENEZ JOSE MARIA	EXIGENCIA REDUCCION PRACTICADA -	0699094099605	GESTION	G46149
73531342C	GIMENEZ GOMEZ LUCIANO	REQUERIMIENTO GESTION PLANES ACTUACION.-	0699054807770	GESTION	G46215
20750766M	GIMENEZ GREGORI VICENTE MIGUEL	LIQ. EN EJECUTIVA A4601706306000750 -	0679000661039	RECAUDACION	R46017
20164795M	GIMENEZ MARTINEZ SUSANA	EXIGENCIA REDUCCION PRACTICADA -	0699081137260	GESTION	G46603
53225000X	GIMENEZ NOGUERA M JOSE	RESOLUCION C/IMPOSICION SANCION G -	0699092579670	GESTION	G12135
25422637R	GIMENEZ PONCE FRANCISCO	NOTIFICACION AC.INI/T.AUD EXP.SANC -	0699085589978	GESTION	G46603
73777839A	GIMENEZ ROGER ENRIQUE	NOTIFICACION AC.INI/T.AUD EXP.SANC -	0699092299280	GESTION	G46215
74225105B	GIMENEZ SAMPER FRANCISCO JAVIER	LIQ.PROVISIONAL IVA 2004 -	0699087340069	GESTION	G03099
73395701X	GIMENEZ SANCHEZ JONATAN	LIQ.PROVISIONAL IRPF CON EXPED.SANCIONA-	0699080907644	GESTION	G12135
20823888X	GIMENEZ SORIANO MANUEL	PROPUESTA DE LIQUIDACION IRPF 2005 -	0699095969477	GESTION	G46017
18817283V	GIMENEZ VARGAS MIGUEL	LIQ. EN EJECUTIVA C1700006120012409 -	0699079939855	RECAUDACION	R12782
73535007M	GIMENEZ VERDEGUER MIGUEL JUAN BLAS	LIQUIDACION DE RECARGO -	0699084026447	GESTION	G46096
73574098L	GIMENEZ ZAMBRANO INES MARIA	LIQUID.PROVISIONAL P.CUENTA 2005-SANCIO-	0699093598234	GESTION	G46215
20654175Z	GIMENO ALBELDA MARIA ANGELES	CARTA DE REQUERIMIENTO -	0699096094372	GESTION	G46017
20010463A	GIMENO GARCIA JESUS LUIS	EXIGENCIA REDUCCION PRACTICADA -	0699089402430	GESTION	G46017
53222770B	GIMENO GARCIA RUBEN	LIQ.PROVISIONAL IRPF CON EXPED.SANCIONA-	0699093998845	GESTION	G12135
22667274S	GIMENO GASO MARIA DOLORES	APL./FRACC.:460640311383P -	0699067693427	RECAUDACION	R46601
22573400G	GIMENO GIMENO VICENTE JAVIER	LIQ.PROVISIONAL IRPF CON EXPED.SANCIONA-	0699087352755	GESTION	G46096
22581837T	GIMENO GONZALEZ PATRICIA	RESOLUCION EXPRESA IRPF 2004	0699081627026	GESTION	G46096
22524703K	GIMENO SANCHEZ ANTONIO	LIQ. EN EJECUTIVA A4660305506042450 -	0699072814320	RECAUDACION	R46096
41461950B	GINER COSTA ALEXANDRE	LIQ. EN EJECUTIVA C1700006030050108 -	0699079435743	RECAUDACION	R03782
21637223L	GINER PASTOR SANTIAGO VALENTIN	NOTIFICACION AC.INI/T.AUD EXP.SANC -	0699093182672	GESTION	G03031
B53603130	GINESTAL CREACIONES SL	LIQ. EN EJECUTIVA A0306605506018823 -	0699072555371	RECAUDACION	R03782
B97048292	GIOVANNI TORRISI ORO SL	NOTIFICACION DE BAJA PROVISIONAL	0599069287190	GESTION	G46133
30487357Y	GIRADO LOPEZ JUAN ANTONIO	EXIGENCIA REDUCCION PRACTICADA -	0699081126609	GESTION	G46603
19072467Q	GIRON PEÑA MANUEL	RESOLUCION EXPRESA IVA 2005	0699089332737	GESTION	G03009
19993438K	GIRONES TODOLI DOMINGO	PROPUESTA DE LIQUIDACION IRPF 2004 -	0699092426624	GESTION	G46133
21605457Q	GISBERT CATALA GERMAN	LIQ.PROVISIONAL IVA 2003 -	0699084612197	GESTION	G03009
21605457Q	GISBERT CATALA GERMAN	LIQ.PROV.IVA 2004 CON EXPED.SANCIONADOR-	0699089273135	GESTION	G03009
21651917Q	GISBERT CORTES JORGE	RESOLUCION C/IMPOSICION SANCION G -	0699088440839	GESTION	G03009
21651917Q	GISBERT CORTES JORGE	REQUERIMIENTO MOD. 347-2005 -	0699080712531	GESTION	G03009
21657453D	GISBERT DOMENECH JORGE JUAN	PROPUESTA DE LIQUID. IVA NO DEC. 2003 -	0699077437979	GESTION	G03009
21630589D	GISBERT GRANADOS ALFONSO	RESOLUCION C/IMPOSICION SANCION G -	0699088441407	GESTION	G03009
21630589D	GISBERT GRANADOS ALFONSO	RESOLUCION C/IMPOSICION SANCION G -	0699088441398	GESTION	G03009
21680960X	GISBERT LLUCH RAUL	REQUERIMIENTO MOD. 347-2005 -	0699080712706	GESTION	G03009
21641291Q	GISBERT SANJUAN RAUL ALBERTO	LIQ.PROVISIONAL IVA 2004 -	0699087608496	GESTION	G03009
20762195A	GISBERT SANTAMARIA ANTONIO	RESOLUCION C/IMPOSICION SANCION G -	0699088583756	GESTION	G46237
85081412L	GISBERT ZAHONERO JOSE LUIS	NOTIFICACION AC.INI/T.AUD EXP.SANC -	0699093356775	GESTION	G46215
B53867495	GISELLE FOOD S, SL	LIQ.PROVISIONAL IVA 2004 -	0699058705969	GESTION	G03099
X0976682X	GITSIN STIG ALLAN	LIQ. EN EJECUTIVA A0360004506072607 -	0699072544528	RECAUDACION	R03099
B53641361	GIULIOS Y SOL, SL	NOTIFICACION DE BAJA PROVISIONAL	0699087396059	GESTION	G03065
B46048492	GLASSEX SL	NOTIFICACION DE BAJA PROVISIONAL	0599069286621	GESTION	G46133
B97433601	GLITTER STONE SL	LIQ. PROVISIONAL SOC. 2004 -	0699088001416	GESTION	G46603
B96791983	GLOBAL FINISH SL	LIQ. EN EJECUTIVA A4609606506019306	0619919902213	RECAUDACION	R46096
B96791983	GLOBAL FINISH SL	LIQ. EN EJECUTIVA A4609606506014609	0619919902204	RECAUDACION	R46096
B96791983	GLOBAL FINISH SL	LIQ. EN EJECUTIVA A4609606506008493	0619919902195	RECAUDACION	R46096
B12607602	GLODENI SL	LIQ. EN EJECUTIVA A1260005506116203 -	0699079887358	RECAUDACION	R12600
B53477410	GM4 SHOES SL	LIQ. EN EJECUTIVA A0306505506065858 -	0699090293367	RECAUDACION	R03782
B53477410	GM4 SHOES SL	LIQ. EN EJECUTIVA A0306505506065847 -	0699090293358	RECAUDACION	R03782
72635373Q	GOÑI GABAS DANIEL	NOTIFICACION DE LA DILIGENCIA DE EMBARGO	0699073954728	RECAUDACION	R03065
52638333G	GODOY SAEZ CONCEPCION ANTONIA	NOTIFICACION AC.INI/T.AUD EXP.SANC -	0699085415399	GESTION	G12138
B96766662	GOLD ITALI SL	REQUERIMIENTO MOD. 347-2005 -	0699083731720	GESTION	G46603
X3900703H	GOLDAR SALONIA GISELA MARIA DANIELA	RESOLUCION C/IMPOSICION SANCION G -	0699092577288	GESTION	G12135
B46151544	GOLDIN SL	NOTIFICACION DE BAJA PROVISIONAL	0599069286989	GESTION	G46133
B53579108	GOLF HOUSES-CAMPOAMOR SL	RESOLUCION C/IMPOSICION SANCION G -	0699088450216	GESTION	G03099
21524140G	GOMAR BATALLER SALVADOR	RESOLUCION C/IMPOSICION SANCION G -	0699088440664	GESTION	G03009
19311744R	GOMARIZ DOMINGUEZ JOSEFA	PROPUESTA LIQUIDACION DE RECARGO -	0699081736081	GESTION	G46603
48535097Z	GOME ROA GUILLERMO	LIQ.PROVISIONAL IRPF 2005 -	0699096452294	GESTION	G03065
21679424S	GOMEZ ARGüELLES LORENA	NOTIFICACION DE LA DILIGENCIA DE EMBARGO	0699073961593	RECAUDACION	R03782

20244949G	GOMEZ BACA OSCAR	NOTIFICACION AC.INI/T.AUD EXP.SANC -	0699085417662	GESTION	G12138
21858078M	GOMEZ BALLESTER ANTONIO	NOTIFICACION DE LA DILIGENCIA DE EMBARGO	0699073970687	RECAUDACION	R03782
85087012F	GOMEZ BAUTISTA RAFAEL	EXIGENCIA REDUCCION PRACTICADA -	0699083911001	GESTION	G46096
19061269L	GOMEZ BERNUZ JOSE	LIQ. EN EJECUTIVA A4622205506031971 -	0699072824505	RECAUDACION	R46222
73908388G	GOMEZ BLASCO MARIA REMEDIOS	RESOLUCION C/IMPOSICION SANCION G -	0699070967512	GESTION	G03009
52737288J	GOMEZ BOLANCE FABIAN	LIQ. EN EJECUTIVA A4616105506033120 -	0699072821040	RECAUDACION	R46161
24313031F	GOMEZ DAVIA MARIA JUANA	RESOLUCION C/IMPOSICION SANCION G -	0699061947750	GESTION	G46096
44867041K	GOMEZ DE MANUEL PABLO	CARTA DE REQUERIMIENTO -	0699076206060	GESTION	G46603
53250263L	GOMEZ DEL RIO JOSE VICENTE	NOTIFICACION DE LA DILIGENCIA DE EMBARGO	0699077259870	RECAUDACION	R46603
21687274E	GOMEZ EDO INMACULADA	NOTIFICACION DE LA DILIGENCIA DE EMBARGO	0699073981375	RECAUDACION	R03782
21687274E	GOMEZ EDO INMACULADA	NOTIFICACION DE LA DILIGENCIA DE EMBARGO	0699073981366	RECAUDACION	R03782
21314889F	GOMEZ FERRANDO PEDRO JUAN	PROPUESTA DE LIQUIDACION IRPF 2004 -	0699091873892	GESTION	G03031
52737738A	GOMEZ FRANCO RAUL	PROPUESTA DE LIQUIDACION IRPF 2003 -	0699086700107	GESTION	G46246
22576316E	GOMEZ FUENTES JOSE	RESOLUCION C/IMPOSICION SANCION G -	0699082723203	GESTION	G46096
73771274Q	GOMEZ GIMENEZ MARIO	REQUERIMIENTO DE DATOS MOD.100-2004 -	0699075948817	GESTION	G46096
53223639Y	GOMEZ GOZALBO ANTONIO	RESOLUCION C/IMPOSICION SANCION G -	0699094969036	GESTION	G12135
53223639Y	GOMEZ GOZALBO ANTONIO	RESOLUCION C/IMPOSICION SANCION G -	0699094969027	GESTION	G12135
20683679D	GOMEZ LLORENS FERNANDO	NOTIFICACION AC.INI/T.AUD EXP.SANC -	0699094673365	GESTION	G46237
52708320W	GOMEZ LORENTE MARIA DEL PILAR	LIQ. EN EJECUTIVA A4601705106014544 -	0699066450940	RECAUDACION	R46017
52708320W	GOMEZ LORENTE MARIA DEL PILAR	LIQ. EN EJECUTIVA A4601705106014544 -	0699066450930	RECAUDACION	R46017
44508844A	GOMEZ MAESTRO MARIA DEL CARMEN	NOTIFICACION AC.INI/T.AUD EXP.SANC -	0699079840112	GESTION	G46603
21404611Y	GOMEZ MATEO MARIA DOLORES	NOTIFICACION DE LA DILIGENCIA DE EMBARGO	0699073974189	RECAUDACION	R03782
00133547D	GOMEZ MATUTE JAVIER	REQUERIMIENTO MOD. 347-2005 -	0699080717610	GESTION	G46215
48556718S	GOMEZ MERCADER MARIA NATALIA	RESOLUCION C/IMPOSICION SANCION G -	0699088447017	GESTION	G03099
22638182H	GOMEZ MONTORO PRIMITIVO	LIQ. EN EJECUTIVA A4609605530007951 -	0699066452452	RECAUDACION	R46096
22638182H	GOMEZ MONTORO PRIMITIVO	PROPUESTA L. PROV. CONTROL RET. MOD 190-	0699082505569	GESTION	G46096
20815443Y	GOMEZ MOSCARDO FRANCISCO RAMON	PROPUESTA LIQ. PROV. S.C.G.I. MOD 190 -	0699096050684	GESTION	G46017
37246481M	GOMEZ PACH PABLO	RESOLUCION C/IMPOSICION SANCION G -	0699068594089	GESTION	G12135
37246481M	GOMEZ PACH PABLO	NOTIFICACION AC.INI/T.AUD EXP.SANC -	0699070479561	GESTION	G12135
37246481M	GOMEZ PACH PABLO	EXIGENCIA REDUCCION PRACTICADA -	0699083793797	GESTION	G12135
19332096K	GOMEZ PONS VICENTE	LIQ.PROVISIONAL IRPF CON EXPED.SANCIONA-	0699091490881	GESTION	G46603
52675677L	GOMEZ PUCHAL CONCEPCION	PROPUESTA LIQ. PROV. S.C.G.I. MOD 180 -	0699093595640	GESTION	G46149
33486408H	GOMEZ RICO FRANCISCA MARIA	NOTIFICACION DE LA DILIGENCIA DE EMBARGO	0699073966195	RECAUDACION	R03782
74185847Z	GOMEZ ROS JOSE LUIS	LIQ. EN EJECUTIVA A0309906306003030 -	0679000651936	RECAUDACION	R03099
33567074T	GOMEZ SANCHEZ MARTIN JOSE	EXIGENCIA REDUCCION PRACTICADA -	0699081135454	GESTION	G46603
21391766H	GOMEZ VELASCO MARIANO	LIQ. EN EJECUTIVA A0360005506094180 -	0699090487645	RECAUDACION	R03782
29184977R	GOMEZ VERDU CARMEN ALEJANDRA	LIQ.PROVISIONAL IRPF 2004 -	0699088765036	GESTION	G46603
B53586525	GOMEZ Y CUARTERO SL UNIPERSONAL	LIQ. EN EJECUTIVA A0306505506044947 -	0679000432486	RECAUDACION	R03065
20162639B	GOMEZ-ALBO BOLADO JOSE GUSTAVO	LIQ. EN EJECUTIVA A4660305506117844 -	0699072835431	RECAUDACION	R46603
20162639B	GOMEZ-ALBO BOLADO JOSE GUSTAVO	EXIGENCIA REDUCCION PRACTICADA -	0699081127415	GESTION	G46603
48573634A	GOMIS BAUTISTA MIRIAM	NOTIFICACION DE LA DILIGENCIA DE EMBARGO	0699073978378	RECAUDACION	R03782
21479152G	GOMIS GOMIS ALICIA	ANTICIPO DEDUCCION POR MATERNIDAD	0699083632409	GESTION	G03031
21601521J	GOMIS MIRO VICENTE	PROP. DE LIQUIDACION IRPF NO DECL. 2003-	0699086719559	GESTION	G03009
73370572C	GONZALEZ ALCANTARA AFRICA	LIQ.PROV.IVA 2004 CON EXPED.SANCIONADOR-	0699085226877	GESTION	G12135
10079641Y	GONZALEZ ALVAREZ JESUS	LIQ. EN EJECUTIVA A0306604506008889 -	0699072544225	RECAUDACION	R03066
74363330Y	GONZALEZ AMOROS YLENIA	NOTIFICACION DE LA DILIGENCIA DE EMBARGO	0699073963326	RECAUDACION	R03782
19872303G	GONZALEZ ASENSIO ERNESTO	PROPUESTA LIQ. PROV. S.C.G.I. MOD 193 -	0699076001341	GESTION	G46096
19872303G	GONZALEZ ASENSIO ERNESTO	RESOLUCION C/IMPOSICION SANCION G -	0699082722570	GESTION	G46096
21979226N	GONZALEZ BAILE JOSE ANTONIO	NOTIFICACION DE LA DILIGENCIA DE EMBARGO	0699073962318	RECAUDACION	R03782
48576454V	GONZALEZ BEDMAR RAUL	NOTIFICACION DE LA DILIGENCIA DE EMBARGO	0699073978441	RECAUDACION	R03782
22606384Y	GONZALEZ BERROCAL EMILIO	EXIGENCIA REDUCCION PRACTICADA -	0699094099412	GESTION	G46149
08407886Y	GONZALEZ BLANCO ANTONIO	PROPUESTA DE LIQUIDACION IRPF 2003 -	0699086700226	GESTION	G46246
20828022G	GONZALEZ CANUT FRANCISCO JAVIER	PROPUESTA DE LIQUIDACION IRPF 2005 -	0699095970595	GESTION	G46017
30584389R	GONZALEZ CARPALLO, MARIA LOURDES	LIQ.PROVISIONAL IRPF 2004 -	0699087617094	GESTION	G03031
B12636767	GONZALEZ CARRERO,F.000457011Q S.L.N.E.	REQUERIMIENTO MOD. 347-2005 -	0699094593588	GESTION	G12135
B12636767	GONZALEZ CARRERO,F.000457011Q S.L.N.E.	NOTIFICACION AC.INI/T.AUD EXP.SANC -	0699085414490	GESTION	G12135
10501572W	GONZALEZ CORTINA ALADINO	LIQ.PROVISIONAL IRPF CON EXPED.SANCIONA-	0699080644598	GESTION	G28602
02252585B	GONZALEZ CUERVAS JOSUE	NOTIFICACION DE LA DILIGENCIA DE EMBARGO	0699073965315	RECAUDACION	R03782
18908384S	GONZALEZ DIAGO VICENTE	LIQ. EN EJECUTIVA A1213506106004313 -	0699072885921	RECAUDACION	R12782
25380579X	GONZALEZ DIAZ ANTONIA TRINIDAD	APL./FRACC.:460640316837B -	0699070092022	RECAUDACION	R46161
73391133L	GONZALEZ EDO SARA	LIQ. EN EJECUTIVA A1260006106005955 -	0699072650458	RECAUDACION	R12600
10801493A	GONZALEZ GARCIA JOSE MIGUEL	LIQ. EN EJECUTIVA A4616106700000334 -	0699053796640	RECAUDACION	R46161
10801493A	GONZALEZ GARCIA JOSE MIGUEL	LIQ. EN EJECUTIVA A4616106700000312 -	0699053796631	RECAUDACION	R46161
21897799M	GONZALEZ GIMENEZ ABRAHAM	NOTIFICACION DE LA DILIGENCIA DE EMBARGO	0699073963986	RECAUDACION	R03782
19009502W	GONZALEZ GUERRERO, SILVIA	RESOLUCION C/IMPOSICION SANCION G -	0699086073758	GESTION	G12135
33488334N	GONZALEZ HERNANDEZ INMACULADA CONCEPCI	NOTIFICACION DE LA DILIGENCIA DE EMBARGO	0699073977864	RECAUDACION	R03782
22580545L	GONZALEZ JORGE JAVIER IGNACIO	NOTIFICACION DE LA DILIGENCIA DE EMBARGO	0699073978387	RECAUDACION	R03782
44188239H	GONZALEZ LLOP JESUS	LIQ. EN EJECUTIVA A0810005506049388 -	0699079885506	RECAUDACION	R12138
21610347F	GONZALEZ LOPEZ JOSE	RESOLUCION C/IMPOSICION SANCION G -	0699088440691	GESTION	G03009
22676974D	GONZALEZ LUZON CONCEPCION	RESOLUCION C/IMPOSICION SANCION G -	0699095057155	GESTION	G46237
09346644L	GONZALEZ MARTINEZ ROSA MARIA	LIQ. EN EJECUTIVA A0309905506048633 -	0699072544739	RECAUDACION	R03099
20415893N	GONZALEZ MEDINA JUAN ANDRES	LIQ.PROVISIONAL IRPF 2004 -	0699094834450	GESTION	G46237
20415893N	GONZALEZ MEDINA JUAN ANDRES	RESOLUCION C/IMPOSICION SANCION G -	0699095057274	GESTION	G46237
20017344F	GONZALEZ MIRANDA, JUAN MANUEL	LIQ. EN EJECUTIVA K1610106114413104 -	0699079886633	RECAUDACION	R12600
20818261H	GONZALEZ MOLINA CESAR	RESOLUCION C/IMPOSICION SANCION G -	0699082722470	GESTION	G46096
42799616C	GONZALEZ MONZON LORENZO	APL./FRACC.:460640306884V -	0699040308862	RECAUDACION	R46161
09203529X	GONZALEZ MORALES JUAN ANTONIO	LIQUIDAC.PROVISIONAL PAGO CUENTA 2004 -	0699077581785	GESTION	G46096
22642956P	GONZALEZ MORENO FRANCISCO ANTONIO	EXIGENCIA REDUCCION PRACTICADA -	0699094099843	GESTION	G46149
22584108V	GONZALEZ OÑATE CRISTINA	LIQ. EN EJECUTIVA A4660305506076033 -	0699072837256	RECAUDACION	R46603
74142856X	GONZALEZ PERELLO EUGENIO	LIQ. EN EJECUTIVA A0306506106004087 -	0699090275262	RECAUDACION	R03065
29073524Y	GONZALEZ PICALLO JAVIER	LIQ. EN EJECUTIVA A0309906106001228 -	0699072544867	RECAUDACION	R03099
07909892P	GONZALEZ REVIRIEGO JUAN	REQUERIMIENTO DE DATOS MOD.390-2005 -	0699082426020	GESTION	G03009
X3218717M	GONZALEZ ROCHA DELLANIRES	CARTA DE REQUERIMIENTO -	0699076205768	GESTION	G46603
52784100C	GONZALEZ RODRIGUEZ JOAQUIN	NOTIFICACION DE LA DILIGENCIA DE EMBARGO	0699073978890	RECAUDACION	R03782
29162795Z	GONZALEZ ROMERO SERGIO JAVIER	LIQ. EN EJECUTIVA A0303105506009196 -	0699072539706	RECAUDACION	R03031
70019252F	GONZALEZ SANCHEZ CRISTINA ANA M	PROPUESTA DE LIQUIDACION IRPF 2004 -	0699085242973	GESTION	G03031
18894951Z	GONZALEZ SOLA JOSE	PROPUESTA L. PROV. CONTROL RET. MOD 190-	0699094902183	GESTION	G12135
34784660N	GONZALEZ TARQUE, CARLOS	LIQ.PROVISIONAL IRPF CON EXPED.SANCIONA-	0699091874049	GESTION	G03031
22134858A	GONZALEZ VAZQUEZ VALENTIN	LIQ. EN EJECUTIVA C1700006030041374 -	0699079434084	RECAUDACION	R03782
21344702N	GONZALEZ VICENT CLOTILDE	LIQ. EN EJECUTIVA A0360005506037023 -	0699072550376	RECAUDACION	R03600
73649618F	GONZALEZ ZAMORANO ANA	EXIGENCIA REDUCCION PRACTICADA -	0699081127350	GESTION	G46603
B97217970	GOOD JEANS SL	EXIGENCIA REDUCCION PRACTICADA -	0699081135344	GESTION	G46603
73365784Q	GORDO GARCIA-MADRID ALEJANDRO-ALBERTO	RESOLUCION C/IMPOSICION SANCION G -	0699094969833	GESTION	G12135
B97048334	GOTHIC NETWORKS SL	REQ. A NO DECLARANTES POR IMPUESTO DE SO	0699027338881	GESTION	G46133
19423602X	GOZALVO MIRALLES AMPARO	REQUERIMIENTO MOD. 347-2005 -	0699094595512	GESTION	G46246
19786300K	GRACIA BLASCO MIGUEL	EXIGENCIA REDUCCION PRACTICADA -	0699094097240	GESTION	G46149
22516915F	GRACIA RUIZ JOSE MIGUEL	PROPUESTA DE LIQUIDACION IRPF 2005 -	0699093564940	GESTION	G46149
A30113138	GRACO 97 SA	NOTIFICACION DE BAJA PROVISIONAL	0699087671535	GESTION	G03065
22572659E	GRADOLI MAS JAVIER	CARTA DE REQUERIMIENTO -	0699080491725	GESTION	G46096
B96806997	GRAGERA CASTELLANO SL	NOTIFICACION AC.INI/T.AUD EXP.SANC -	0699085419101	GESTION	G12138
B97246169	GRAJEÑO SL	73990064F REQUERIMIENTO DE SUELDOS	0699073858909	RECAUDACION	R03782
B96882477	GRAN SELECCION SL	APL./FRACC.:460640313848N -	0699067687972	RECAUDACION	R46161
B96882477	GRAN SELECCION SL	APL./FRACC.:460640313202X -	0629000389179	RECAUDACION	R46161
B96882477	GRAN SELECCION SL	APL./FRACC.:460640313207S -	0699066334303	RECAUDACION	R46161
19079423A	GRANADO MARTINEZ ANGEL JOSE	NOTIFICACION INTERESES DE DEMORA -	0699023126230	RECAUDACION	R46603
05913213M	GRANADOS HABAS JOSE MIGUEL	EXIGENCIA REDUCCION PRACTICADA -	0699086985630	GESTION	G03031
48298165M	GRANADOS MORENO ALEJANDRA	LIQ.PROVISIONAL IRPF 2004 -	0679000369190	GESTION	G03031
A46271524	GRANATE SA	NOTIFICACION DE BAJA PROVISIONAL	0599069287759	GESTION	G46133
B96476346	GRANBEN MOBILIARIO SL	LIQ. EN EJECUTIVA A4609606526000762 -	0699078892509	RECAUDACION	R46096
B96476346	GRANBEN MOBILIARIO SL	REQUERIMIENTO MOD. 347-2005 -	0699084722747	GESTION	G46096
04382761L	GRANDE DUEÑAS ESTEBAN	LIQ. EN EJECUTIVA C1700006030061900 -	0699098321277	RECAUDACION	R03782
04382761L	GRANDE DUEÑAS ESTEBAN	LIQ. EN EJECUTIVA C1700006030061890 -	0699098321268	RECAUDACION	R03782
73901963L	GRANELL BALLESTER JUAN JOSE	NOTIFICACION AC.INI/T.AUD EXP.SANC -	0699092302187	GESTION	G46237
B96169727	GRANERO GOMEZ SL	REQ. A NO DECLARANTES POR IMPUESTO DE SO	0699027338560	GESTION	G46133
30683619D	GRANERO VEGA PATRICIA	NOTIFICACION DE LA DILIGENCIA DE EMBARGO	0699073961447	RECAUDACION	R03782

A46296414	GRANITE WORLD SA	NOTIFICACION DE BAJA PROVISIONAL	0599069287593	GESTION	G46133
A46240297	GRANITRANS SA	NOTIFICACION DE BAJA PROVISIONAL	0599094424692	GESTION	G46133
B97221121	GRANJA EL PALMERAL SL	EXIGENCIA REDUCCION PRACTICADA -	0699089401651	GESTION	G46017
21625213S	GRAU MARTINEZ FRANCISCO	PROPUESTA LIQUIDACION DE RECARGO -	0699081681640	GESTION	G03009
52732791R	GRAU PASTOR FRANCISCO JAVIER	RESOLUCION C/IMPOSICION SANCION G -	0699095056064	GESTION	G46237
52682531L	GRAU RUIZ CARLOS	CARTA DE REQUERIMIENTO -	0699076205887	GESTION	G46603
X4255791D	GRAUBNER, JUTTA CHARLOTTE GABRIELE	NOTIFICACION AC.INI/T.AUD EXP.SANC -	0699085415738	GESTION	G12138
X4934100W	GRAUBNER, STEFAN FRANK	NOTIFICACION AC.INI/T.AUD EXP.SANC -	0699085415765	GESTION	G12138
A46048393	GRAVEL SA	NOTIFICACION DE BAJA PROVISIONAL	0599069286612	GESTION	G46133
B53717880	GREAT BRITISH SERVICES, SL	LIQ.PROVISIONAL IVA 2004 -	0699058703291	GESTION	G03099
X3591239L	GREEM ARTHUR	LIQ. EN EJECUTIVA A0306506526001973 -	0699090275318	RECAUDACION	R03065
B03982527	GREEN FOREST SL	LIQ.PROVISIONAL IVA 2004 -	0699058705987	GESTION	G03099
X4160025S	GREEN THOMAS	NOTIFICACION DE LA DILIGENCIA DE EMBARGO	0699073975518	RECAUDACION	R03782
X3087307V	GREENHOW BARBARA	LIQ. EN EJECUTIVA C0900106250931965 -	0699090488159	RECAUDACION	R03782
X4616278V	GREENWOOD, JOHN ANDREW	PROPUESTA DE LIQUIDACION IRPF 2005 -	0699092730756	GESTION	G03031
X4945961H	GREET MATTHEW PETER	LIQ.PROV.IVA 2004 CON EXPED.SANCIONADOR-	0699058703338	GESTION	G03099
B53464632	GREGOLATZ SL	LIQ. EN EJECUTIVA A0303105506031416 -	0699090296703	RECAUDACION	R03782
20038326J	GREGORI CAMARENA MIQUEL	NOTIFICACION AC.INI/T.AUD EXP.SANC -	0699039949180	GESTION	G46133
52687213D	GREGORIO MERLOS ANTONIO	APL./FRACC.:460640306285Q -	0699040341074	RECAUDACION	R46782
52687213D	GREGORIO MERLOS ANTONIO	LIQ. EN EJECUTIVA A4616105530024263 -	0699053974667	RECAUDACION	R46782
52687213D	GREGORIO MERLOS ANTONIO	LIQ. EN EJECUTIVA A4616105530024252 -	0699053974658	RECAUDACION	R46782
52687213D	GREGORIO MERLOS ANTONIO	LIQ. EN EJECUTIVA A4616105530017950 -	0699053974649	RECAUDACION	R46782
52687213D	GREGORIO MERLOS ANTONIO	LIQ. EN EJECUTIVA A4616105530017950 -	0699053974630	RECAUDACION	R46782
52687213D	GREGORIO MERLOS ANTONIO	LIQ. EN EJECUTIVA A4616105530017949 -	0699053974620	RECAUDACION	R46782
52687213D	GREGORIO MERLOS ANTONIO	LIQ. EN EJECUTIVA A4616105530024263 -	0699053974611	RECAUDACION	R46782
X1186163F	GREGORY GEOFFREY MC INTOSH	LIQ. EN EJECUTIVA A0360004506077117 -	0699078402531	RECAUDACION	R03099
B96875638	GRESCERAM PRINTER CONSTRUCCION SL	LIQUID.PROVISIONAL P.CUENTA 2005-SANCIO-	0699093598225	GESTION	G46215
B46187266	GREYBA SL	NOTIFICACION DE BAJA PROVISIONAL	0599069287694	GESTION	G46133
21176097C	GRIÑAN PARES ANTONIO JOSE	NOTIFICACION DE LA DILIGENCIA DE EMBARGO	0699073960502	RECAUDACION	R03782
A46268959	GRIBAL SA	REQUERIMIENTO MOD. 347-2005 -	0699094596603	GESTION	G46246
B53143921	GRIFERIAS HISPANIA SL	LIQ. EN EJECUTIVA A0306605506008142 -	0699072555299	RECAUDACION	R03782
B53143921	GRIFERIAS HISPANIA SL	LIQ. EN EJECUTIVA A0306605506008131 -	0699072555280	RECAUDACION	R03782
B53143921	GRIFERIAS HISPANIA SL	LIQ. EN EJECUTIVA A0306605506008120 -	0699072555270	RECAUDACION	R03782
B53143921	GRIFERIAS HISPANIA SL	LIQ. EN EJECUTIVA A0306605506008110 -	0699072555261	RECAUDACION	R03782
X3712204G	GRIGORJEVA VALENTINA	NOTIFICACION AC.INI/T.AUD EXP.SANC -	0699093357123	GESTION	G46237
74367387S	GRIJALBA FIDALGO FRANCISCO JAVIER	EXIGENCIA REDUCCION PRACTICADA -	0699093181949	GESTION	G03031
22512815R	GRIMA AYNAT EDUARDO	REQUERIMIENTO MOD. 347-2005 -	0699096043626	GESTION	G46017
18037354H	GRIMA GALERA DAVID	LIQ.PROVISIONAL IRPF CON EXPED.SANCIONA-	0699080907709	GESTION	G12135
X3251418T	GRIMSTON BRIAN RICHARD	NOTIFICACION DE LA DILIGENCIA DE EMBARGO	0699060565647	RECAUDACION	R03782
B03412434	GROMBY SL	NOTIFICACION DE BAJA PROVISIONAL	0699087671719	GESTION	G03065
X2946254T	GRONER GEORG HERMANN	LIQ. EN EJECUTIVA A0360004506072739 -	0699072544885	RECAUDACION	R03099
X2946254T	GRONER GEORG HERMANN	LIQ. EN EJECUTIVA A0360004506072728 -	0699072544876	RECAUDACION	R03099
B97034508	GROUP LAMIS S.XXI SL	EXIGENCIA REDUCCION PRACTICADA -	0699077674643	GESTION	G46600
B96010467	GRUAS BENETUSER SL	LIQ. EN EJECUTIVA A4660005506001912 -	0699072815613	RECAUDACION	R46096
B97338438	GRUAS RUIZ SOLERA SL	REQUERIMIENTO MOD. 347-2005 -	0699083732215	GESTION	G46603
B97079339	GRUAS Y REMOLQUES SOLER SL	LIQ. EN EJECUTIVA A4609605506007854 -	0699066471648	RECAUDACION	R46782
B97079339	GRUAS Y REMOLQUES SOLER SL	LIQ. EN EJECUTIVA A4609605506007843 -	0699066471639	RECAUDACION	R46782
B97079339	GRUAS Y REMOLQUES SOLER SL	CARTA DE REQUERIMIENTO -	0699078374005	GESTION	G46096
B97079339	GRUAS Y REMOLQUES SOLER SL	REQUERIMIENTO MOD. 347-2005 -	0699077564625	GESTION	G46096
B97079339	GRUAS Y REMOLQUES SOLER SL	RESOLUCION C/IMPOSICION SANCION G -	0699086146587	GESTION	G46096
B97079339	GRUAS Y REMOLQUES SOLER SL	RESOLUCION C/IMPOSICION SANCION G -	0699082725000	GESTION	G46096
B97079339	GRUAS Y REMOLQUES SOLER SL	NOTIFICACION AC.INI/T.AUD EXP.SANC -	0699085588447	GESTION	G46096
B97079339	GRUAS Y REMOLQUES SOLER SL	RESOLUCION C/IMPOSICION SANCION G -	0699082725019	GESTION	G46096
B97079339	GRUAS Y REMOLQUES SOLER SL	EXIGENCIA REDUCCION PRACTICADA -	0699083911872	GESTION	G46096
B97079339	GRUAS Y REMOLQUES SOLER SL	EXIGENCIA REDUCCION PRACTICADA -	0699083911863	GESTION	G46096
B96667969	GRUP K GANDIA SL	NOTIFICACION AC.INI/T.AUD EXP.SANC -	0699093357920	GESTION	G46600
F12579462	GRUPCER, S. COOP. V.	REQUERIMIENTO MOD. 347-2005 -	0699094592845	GESTION	G12135
B53499554	GRUPO AKRAGES ALICANTE,S.L.	LIQ. EN EJECUTIVA A0360005506043887 -	0699072551714	RECAUDACION	R03600
B97396956	GRUPO CAP VIGIA SL	LIQ. PROV. CON EXP.SANCIONADOR. -	0699075455182	GESTION	G46603
E53586632	GRUPO DADOS CB	LIQ.PROV.IVA 2004 CON EXPED.SANCIONADOR-	0699095362111	GESTION	G03066
B53643557	GRUPO DE INVER C. Y P. PAES ILICITANO	NOTIFICACION DE BAJA PROVISIONAL	0699087672983	GESTION	G03065
A03052438	GRUPO DOS MIL DE INVERSIONES SA	NOTIFICACION DE LA DILIGENCIA DE EMBARGO	0699073966819	RECAUDACION	R03782
E12606695	GRUPO DOS S.C.	NOTIFICACION AC.INI/T.AUD EXP.SANC -	0699085416169	GESTION	G12138
B53635454	GRUPO DUNALIA SL UNIPERSONAL	LIQ.PROVISIONAL IVA 2004 -	0699095362001	GESTION	G03066
B97557847	GRUPO EMPRESARIAL DE OFICIOS SL	REQUERIMIENTO MOD. 347-2005 -	0699083731656	GESTION	G46603
B97378939	GRUPO ESTELLES LEVANTE SL	ACUERDO COMPENSACION 460630300566X -	0699065815956	RECAUDACION	R46601
B96737143	GRUPO EUROGESFIN SL	EXIGENCIA REDUCCION PRACTICADA -	0699081127570	GESTION	G46603
B97277024	GRUPO IND.DE FAB.MARMOL, GRANITO Y CER	NOTIFICACION AC.INI/T.AUD EXP.SANC -	0699085587484	GESTION	G46096
B53643532	GRUPO INMOB C. Y. P. JO ILICITANOS SL	NOTIFICACION DE BAJA PROVISIONAL	0699087672974	GESTION	G03065
B53632113	GRUPO INMOBILIARIO C. Y P. JO LEVANTE	NOTIFICACION DE BAJA PROVISIONAL	0699087672168	GESTION	G03065
E53899928	GRUPO INMOBILIARIO CV, CB	X1311598T REQUERIMIENTO DE SUELDOS	0699073845305	RECAUDACION	R03782
B97016448	GRUPO INMOBILIARIO LLEMOSI SL	EXIGENCIA REDUCCION PRACTICADA -	0699081135280	GESTION	G46603
B53647541	GRUPO INMOBILIARIO ORTAUC SL	NOTIFICACION DE BAJA PROVISIONAL	0699083603111	GESTION	G03009
B97093116	GRUPO INMOBILIARIO PIRAMIDE SL	RESOLUCION C/IMPOSICION SANCION G -	0699082722626	GESTION	G46096
B97093116	GRUPO INMOBILIARIO PIRAMIDE SL	NOTIFICACION AC.INI/T.AUD EXP.SANC -	0699085585091	GESTION	G46096
B03741832	GRUPO INMOBILIARIO YOKO SL	LIQ. EN EJECUTIVA A0306505506070247 -	0699090294229	RECAUDACION	R03782
B53364659	GRUPO INTER-ROMAZUL, SL	NOTIFICACION DE LA DILIGENCIA DE EMBARGO	0699073956827	RECAUDACION	R03782
B53706487	GRUPO INVERSOR COSTALACANT, SL	LIQ. EN EJECUTIVA A0360005506078020 -	0699072549101	RECAUDACION	R03600
G53284873	GRUPO LIRICO OZAR	LIQ. EN EJECUTIVA A0360005506045537 -	0699072548634	RECAUDACION	R03600
B03361987	GRUPO MANUF TEXTILES DEL MEDITERRANEO,	NOTIFICACION DE BAJA PROVISIONAL	0699087399918	GESTION	G03065
B12288353	GRUPO PEÑISCOLA DE INVERSION SL	LIQ. EN EJECUTIVA A1213805506039698 -	0699079885652	RECAUDACION	R12138
B97309868	GRUPO RODRIGO ESCRIVA SL	APL./FRACC.:460640312721N -	0699067350658	RECAUDACION	R46603
B97206536	GRUPO SANIAN CLEAN SL	APL./FRACC.:460640317830S -	0699073697171	RECAUDACION	R46603
B97206536	GRUPO SANIAN CLEAN SL	APL./FRACC.:460640310614K -	0699067698990	RECAUDACION	R46603
F46067716	GRUPO SINDICAL DE COLONIZACION N 14153	NOTIFICACION DE BAJA PROVISIONAL	0599094425114	GESTION	G46133
F46089975	GRUPO SINDICAL DE COLONIZACION N 16028	NOTIFICACION DE BAJA PROVISIONAL	0599069288089	GESTION	G46133
B46208955	GRUPO TRES PROMOTORA INMOBILIARIA SL	NOTIFICACION DE BAJA PROVISIONAL	0599069287080	GESTION	G46133
B46576542	GRUPO 7 I O SL	NOTIFICACION DE BAJA PROVISIONAL	0599094423978	GESTION	G46133
B03501020	GRUPO 90 DE INVERSION SL	REQ. A NO DECLARANTES POR IMPUESTO DE SO	0699078028688	GESTION	G03099
46318534F	GUAL DE DIEGO MARIA MARTA	LIQ. EN EJECUTIVA A4660305506062349 -	0699072835377	RECAUDACION	R46603
46318534F	GUAL DE DIEGO MARIA MARTA	LIQ. EN EJECUTIVA A4660305506036367 -	0699072835368	RECAUDACION	R46603
46318534F	GUAL DE DIEGO MARIA MARTA	EXIGENCIA REDUCCION PRACTICADA -	0699081127305	GESTION	G46603
X4184990W	GUALA TAIPE MARGOTH ROCIO	APL./FRACC.:460640317075L -	0699067696965	RECAUDACION	R46603
17985513L	GUARAS URZAY ANGELES	APL./FRACC.:460640311918Z -	0699053392280	RECAUDACION	R46601
48300035N	GUARDIOLA BORONAT JAVIER	48322547F REQUERIMIENTO DE SUELDOS	0699073850181	RECAUDACION	R03782
21982368A	GUARDIOLA ZARAGOZA PEDRO	LIQ. EN EJECUTIVA A0306505086001444 -	0699072542501	RECAUDACION	R03065
B12564332	GUARNECIDOS LA ROSA SL	EXIGENCIA REDUCCION PRACTICADA -	0699083795052	GESTION	G12135
B12564332	GUARNECIDOS LA ROSA SL	EXIGENCIA REDUCCION PRACTICADA -	0699083795043	GESTION	G12135
20154436L	GUASP SANCHEZ ALFONSO	PROPUESTA DE LIQUIDACION IRPF 2005 -	0699088788860	GESTION	G46603
B53393823	GUATEADOS EL COMTAT SL	LIQ. EN EJECUTIVA A0300905506010560 -	0699072556453	RECAUDACION	R03782
B53393823	GUATEADOS EL COMTAT SL	LIQ. EN EJECUTIVA A0300905506010550 -	0699072556444	RECAUDACION	R03782
B53393823	GUATEADOS EL COMTAT SL	LIQ. EN EJECUTIVA A0300905506010549 -	0699072556435	RECAUDACION	R03782
B53393823	GUATEADOS EL COMTAT SL	LIQ. EN EJECUTIVA A0300905506010538 -	0699072556426	RECAUDACION	R03782
B53393823	GUATEADOS EL COMTAT SL	LIQ. EN EJECUTIVA A0300905506010527 -	0699072556417	RECAUDACION	R03782
B53393823	GUATEADOS EL COMTAT SL	LIQ. EN EJECUTIVA A0300905506010516 -	0699072556408	RECAUDACION	R03782
B53393823	GUATEADOS EL COMTAT SL	RESOLUCION C/IMPOSICION SANCION G -	0699088442002	GESTION	G03009
B53393823	GUATEADOS EL COMTAT SL	RESOLUCION C/IMPOSICION SANCION G -	0699088441993	GESTION	G03009
B53393823	GUATEADOS EL COMTAT SL	RESOLUCION C/IMPOSICION SANCION G -	0699088441984	GESTION	G03009
B53393823	GUATEADOS EL COMTAT SL	REQUERIMIENTO MOD. 347-2005 -	0699080713402	GESTION	G03009
B96962295	GUCREMA SL	NOTIFICACION DE BAJA PROVISIONAL	0599094425949	GESTION	G46133
B96204433	GUELMISAN, SL	NOTIFICACION DE BAJA PROVISIONAL	0599069286365	GESTION	G46133
X3481865X	GUERMANE MOHAMMED	RESOLUCION C/IMPOSICION SANCION G -	0699093690423	GESTION	G46215
00815010M	GUERRERO GONZALEZ ISABEL	APL./FRACC.:030640307549V -	0699074880039	RECAUDACION	R03099
08763326G	GUERRERO GUERRERO ANTONIO	LIQ.PROVISIONAL IRPF CON EXPED.SANCIONA-	0699090724860	GESTION	G46603
74002863H	GUERRERO LORENZO JOAQUIN	NOTIFICACION DE LA DILIGENCIA DE EMBARGO	0699073963308	RECAUDACION	R03782

30814190D	GUERRERO UROZ DAVID	CARTA DE REQUERIMIENTO -	0699079869390	GESTION	G46096
22529668H	GUERRI GIMENEZ VICENTE	REQUERIMIENTO MOD. 347-2005 -	0699085302492	GESTION	G03065
X1223306M	GUERRICAGOITIA CLAUDIO ALEJANDRO	NOTIFICACION DE LA DILIGENCIA DE EMBARGO	0699073967093	RECAUDACION	R03782
18594378M	GUIA BERMEJO TOMAS JESUS DE LA	NOTIFICACION DE LA DILIGENCIA DE EMBARGO	0699073958000	RECAUDACION	R03782
20764137J	GUIJARRO BERNABEU TOMAS	LIQ.PROVISIONAL IRPF 2005 -	0699095993190	GESTION	G46017
53208580N	GUIJARRO CAPARROS JAVIER	APL./FRACC.:460640315872N -	0699060944258	RECAUDACION	R46161
53208580N	GUIJARRO CAPARROS JAVIER	EXIGENCIA REDUCCION PRACTICADA -	0699081136810	GESTION	G46603
22635758D	GUILLEM FERNANDEZ FERNANDO JOSE	EXIGENCIA REDUCCION PRACTICADA -	0699094099421	GESTION	G46149
20428703B	GUILLEM SARRION M DOLORES	PROPUESTA L. PROV. CONTROL RET. MOD 190-	0699087687815	GESTION	G03009
B97386734	GUILLEM Y DE LA CRUZ SL	RESOLUCION C/IMPOSICION SANCION G -	0699082724541	GESTION	G46096
19068281Q	GUILLEN ARA MIGUEL	REQUERIMIENTO DE DATOS MOD.100-2004 -	0699080973489	GESTION	G46603
29182407F	GUILLEN BLASCO CARMEN	LIQ. EN EJECUTIVA A4660306566001416 -	0699072918710	RECAUDACION	R46782
29182407F	GUILLEN BLASCO CARMEN	LIQ. EN EJECUTIVA A4660306566001405 -	0699072918701	RECAUDACION	R46782
19763357D	GUILLOT ESTARLICH JOSE LUIS	NOTIFICACION AC.INI/T.AUD EXP.SANC -	0699070579259	GESTION	G46603
B46073565	GUIMISA SL	NOTIFICACION DE BAJA PROVISIONAL	0599094425160	GESTION	G46133
18986625X	GUIRAL PALAU VICENTE JAVIER	LIQ. EN EJECUTIVA A1260006126000292 -	0699072885665	RECAUDACION	R12782
18901510H	GUMBAU GRANGEL M AMPARO MERCEDES	RESOLUCION C/IMPOSICION SANCION G -	0699092578186	GESTION	G12135
X0613185M	GUNAS BARRETO GONZALO FERNANDO	LIQ.PROVISIONAL IRPF CON EXPED.SANCIONA-	0699094831022	GESTION	G12135
X1359239P	GUO GUOPENG	NOTIFICACION AC.INI/T.AUD EXP.SANC -	0699085588162	GESTION	G46096
X6607699Y	GURGUTA MARIANA	REQUERIMIENTO DE DATOS MOD.14D-2006 -	0699091506941	GESTION	G12135
B53106761	GUSS EXPORT SL	NOTIFICACION DE BAJA PROVISIONAL	0699087399963	GESTION	G03065
01061461B	GUTIERREZ PAZOS JESUS	NOTIFICACION DE LA DILIGENCIA DE EMBARGO	0699073965086	RECAUDACION	R03782
30161616Z	GUTIERREZ PEÑA ANTONIO	PROPUESTA LIQ. PROV. S.C.G.I. MOD 190 -	0699068533762	GESTION	G46096
74004684E	GUTIERREZ PEÑA VERONICA	NOTIFICACION DE LA DILIGENCIA DE EMBARGO	0699073963280	RECAUDACION	R03782
05364369X	GUTIERREZ TOLINOS JUAN CLAUDIO	EXIGENCIA REDUCCION PRACTICADA -	0699094098597	GESTION	G46149
A12045019	H C CONSTRUCCIONES Y PROMOCIONES SA	LIQ. EN EJECUTIVA A1213805506038136 -	0699079884772	RECAUDACION	R12138
B96438494	H M PARDO SL	LIQ. EN EJECUTIVA A4616105506039258 -	0699072819739	RECAUDACION	R46161
B12425518	H.B. SAT H. BUSSING, SL	NOTIFICACION AC.INI/T.AUD EXP.SANC -	0699085415581	GESTION	G12138
B97087084	HABICONS MADITERRANEA SL	NOTIFICACION DE BAJA PROVISIONAL	0599094426068	GESTION	G46133
X3247107J	HACHEMANE MOHAMED	APL./FRACC.:460640316465F -	0699067661224	RECAUDACION	R46603
X3336940P	HACHLAF BADR	PROPUESTA LIQUIDACION DE RECARGO -	0699092050819	GESTION	G03031
B97318448	HADES CONSTRUCCIONES CREACIONES 2003 S	NOTIFICACION AC.INI/T.AUD EXP.SANC -	0699093357426	GESTION	G46600
X2466762N	HAEDRICH, LIANE	NOTIFICACION AC.INI/T.AUD EXP.SANC -	0699085415646	GESTION	G12138
X1113577D	HAFIDO ABDELLAH	PROPUESTA LIQ. PROV. S.C.G.I. MOD 190 -	0699096050601	GESTION	G46017
X3201649A	HAIROUF MOUSTAPHA	LIQ. EN EJECUTIVA C0900106081001831 -	0699090488103	RECAUDACION	R03782
A46053039	HALDANE SA	NOTIFICACION DE BAJA PROVISIONAL	0599094426288	GESTION	G46133
M0322337S	HALE DERRICK ROBERT	LIQ. EN EJECUTIVA A0360004506075885 -	0699078402192	RECAUDACION	R03099
X1789350L	HALLBERG JAN AKE KENNETH	LIQ. EN EJECUTIVA A0360004506075896 -	0699078402100	RECAUDACION	R03099
X4108017X	HAMADACHE AHMED	PROPUESTA DE LIQUIDACION IRPF 2005 -	0699095969540	GESTION	G46017
X1422825E	HAMADACHE BOUALEM	EXIGENCIA REDUCCION PRACTICADA -	0699072284762	GESTION	G46096
X1422825E	HAMADACHE BOUALEM	RESOLUCION C/IMPOSICION SANCION G -	0699068732029	GESTION	G46096
X4659555P	HAMLETT PAUL RAYMOND	PROPUESTA LIQUIDACION DE RECARGO -	0699092051900	GESTION	G03031
X5763001Y	HAMMOND CHERYL LYNNE	LIQ. EN EJECUTIVA C0900106251061666 -	0699090486334	RECAUDACION	R03782
74379301S	HANSEN KROGH BARREIRO GUSTAVO ANDRES	NOTIFICACION DE LA DILIGENCIA DE EMBARGO	0699073977891	RECAUDACION	R03782
X2856677P	HAOUACHE MUSTAPHA	NOTIFICACION DE LA DILIGENCIA DE EMBARGO	0699073966690	RECAUDACION	R03782
B46419289	HARIGANDY SL	NOTIFICACION DE BAJA PROVISIONAL	0599069285925	GESTION	G46133
X5759616W	HARKER PAUL DONALD	PROPUESTA LIQUIDACION DE RECARGO -	0699087429214	GESTION	G03031
22577673E	HARO JIMENEZ JAVIER	APL./FRACC.:460640315639D -	0699067700687	RECAUDACION	R46782
21434366E	HARO OÑATE FRANCISCO DE	LIQ. EN EJECUTIVA A0306506106003196 -	0699090274400	RECAUDACION	R03065
N0281539G	HAROK EIENDOM AS	NOTIFICACION DE BAJA PROVISIONAL	0699087671663	GESTION	G03065
X1021508D	HART ROBERT WILLIAM	LIQ. EN EJECUTIVA A0360004506075907 -	0699078401972	RECAUDACION	R03099
X4299551T	HARTVIGSEN ELI HARRIET	NOTIFICACION DE LA DILIGENCIA DE EMBARGO	0699073975820	RECAUDACION	R03782
X2008379L	HARZANI MALIKA	ANTICIPO DEDUCCION POR MATERNIDAD	0599007916128	GESTION	G03031
X4526441H	HATTON CHARLES STEPHEN	RESOLUCION C/IMPOSICION SANCION G -	0699096951099	GESTION	G03065
B53279733	HAVANA BLUE SL	NOTIFICACION DE BAJA PROVISIONAL	0699087675046	GESTION	G03065
X3015771B	HAVER AXEL HERBERT WILHELM	PROPUESTA DE LIQUIDACION IVA 2004 -	0699058696682	GESTION	G03099
X2526067T	HAWGOOD RAYMOND PETER	LIQ. EN EJECUTIVA A0306505506040096 -	0699072541915	RECAUDACION	R03065
X1002687W	HAZEL ANNE LEIGH	LIQ. EN EJECUTIVA C1700006030047260 -	0699079428447	RECAUDACION	R03782
B96376249	HEALTHY BODY SL	NOTIFICACION DE BAJA PROVISIONAL	0599094424757	GESTION	G46133
X2202204T	HEANEY MARGARET	PROPUESTA LIQUIDACION DE RECARGO -	0699091873618	GESTION	G03031
B03364171	HEBEL SELECCION, SL	NOTIFICACION DE BAJA PROVISIONAL	0699087674422	GESTION	G03065
E97070072	HECO, CB	LIQUIDACION DE RECARGO -	0699084026190	GESTION	G46096
B46391264	HEDEPI SL	LIQ. EN EJECUTIVA A4616106306001685 -	0699066471693	RECAUDACION	R46782
31292781Q	HEREDIA CAMPOS ANTONIO	LIQ. EN EJECUTIVA K1610106115441329 -	0699097954380	RECAUDACION	R03065
53099852M	HEREDIA GIMENEZ RAQUEL	LIQ. EN EJECUTIVA A4624605506046383 -	0699021152243	RECAUDACION	R46246
53099852M	HEREDIA GIMENEZ RAQUEL	NOTIFICACION DILIGENCIA EMBARGO	0619080700672	RECAUDACION	R46246
24382169F	HEREDIA MARTIN SAMIRA	REQUERIMIENTO DE DATOS MOD. 190-2005 -	0699090784095	GESTION	G46161
29028306Y	HEREDIA MIRO ADELINA	PROPUESTA DE LIQUIDACION IRPF 2005 -	0699093551475	GESTION	G12135
02541267C	HEREDIA MUÑOZ RAMON	EXIGENCIA REDUCCION PRACTICADA -	0699072285211	GESTION	G46096
X3636769D	HEREDIA VALAREZO EUFRONIO	LIQ. EN EJECUTIVA A0360006106004985 -	0699078410424	RECAUDACION	R03600
B53914784	HERITAGE HOMES DESIGN ASSOCIATES, SL	X4190813Y REQUERIMIENTO DE SUELDOS	0699073845323	RECAUDACION	R03782
B12403788	HERMANOS DELSHORTS SL	LIQ. EN EJECUTIVA A1213805506038180 -	0699079885240	RECAUDACION	R12138
B12403788	HERMANOS DELSHORTS SL	LIQ. EN EJECUTIVA A1213805506038170 -	0699079885230	RECAUDACION	R12138
B46216487	HERMANOS MONCHO SL	NOTIFICACION DE BAJA PROVISIONAL	0599094423812	GESTION	G46133
B46678991	HERMANOS ORELLANA SL	LIQ. EN EJECUTIVA A4660005506001846 -	0699072815054	RECAUDACION	R46096
B53131983	HERMENDY SL	LIQ.PROV.IVA 2004 CON EXPED.SANCIONADOR-	0699087936608	GESTION	G03099
36147715H	HERMO AMEZ SANTIAGO	LIQ. EN EJECUTIVA A0309905506032364 -	0699072545462	RECAUDACION	R03099
36147715H	HERMO AMEZ SANTIAGO	LIQ. EN EJECUTIVA A0309905506032353 -	0699072545453	RECAUDACION	R03099
36147715H	HERMO AMEZ SANTIAGO	LIQ. EN EJECUTIVA A0309905506032342 -	0699072545444	RECAUDACION	R03099
74492940B	HERMOSA REOLID ANGELES	LIQUIDAC.PROVISIONAL PAGO CUENTA 2005 -	0699080723706	GESTION	G12135
70737866D	HERNAN LUCENDO MELCHOR	LIQ. EN EJECUTIVA K1610106114888414 -	0699078901639	RECAUDACION	R46215
70737866D	HERNAN LUCENDO MELCHOR	LIQ. EN EJECUTIVA K1610106114880593 -	0699078901620	RECAUDACION	R46215
B53475646	HERNANDEZ AZORIN, SL	RESOLUCION C/IMPOSICION SANCION G -	0699094904659	GESTION	G03140
10194428T	HERNANDEZ CAMPAZAS ANA CRISTINA	PROPUESTA DE LIQUIDACION IRPF 2005 -	0699092730801	GESTION	G03099
52641358Q	HERNANDEZ FERRANDIZ VICENTE MIGUEL	LIQ. EN EJECUTIVA A4609605106008507 -	0699072815494	RECAUDACION	R46096
52641358Q	HERNANDEZ FERRANDIZ VICENTE MIGUEL	RESOLUCION C/IMPOSICION SANCION G -	0699082724633	GESTION	G46096
74215494Z	HERNANDEZ GARCIA MATEO	RESOLUCION C/IMPOSICION SANCION G -	0699094904136	GESTION	G03140
48529446K	HERNANDEZ GIL ENRIQUE	NOTIFICACION DE DILIGENCIA DE CTAS Y DE-	0699050559551	RECAUDACION	R46161
73537679D	HERNANDEZ GONZALEZ RAMON	LIQ. EN EJECUTIVA H2000005460089593 -	0699066456816	RECAUDACION	R46161
05349304X	HERNANDEZ HERNANDEZ JESUS SALVADOR	NOTIFICACION DE LA DILIGENCIA DE EMBARGO	0699073964123	RECAUDACION	R03782
05349304X	HERNANDEZ HERNANDEZ JESUS SALVADOR	NOTIFICACION DE LA DILIGENCIA DE EMBARGO	0699073964114	RECAUDACION	R03782
05349304X	HERNANDEZ HERNANDEZ JESUS SALVADOR	NOTIFICACION DE LA DILIGENCIA DE EMBARGO	0699073964105	RECAUDACION	R03782
74201496T	HERNANDEZ HERNANDEZ VIRTUDES	NOTIFICACION AC.INI/T.AUD EXP.SANC -	0699094603378	GESTION	G03140
29161234V	HERNANDEZ HERVAS NURIA DOLORES	APL./FRACC.:460640316347G -	0699067660930	RECAUDACION	R46603
48332738D	HERNANDEZ MALDONADO CANDIDA	NOTIFICACION DE LA DILIGENCIA DE EMBARGO	0699073973812	RECAUDACION	R03782
25400236W	HERNANDEZ MOCHOLI ROSARIO	APL./FRACC.:460640312459A -	0699067698303	RECAUDACION	R46603
21676492G	HERNANDEZ MORENO BEGOÑA	LIQ.PROVISIONAL IRPF CON EXPED.SANCIONA-	0699089277957	GESTION	G03009
24305743X	HERNANDEZ MUÑOZ JUAN ANDRES	NOTIFICACION DE LA DILIGENCIA DE EMBARGO	0699051738807	RECAUDACION	R46161
24305743X	HERNANDEZ MUÑOZ JUAN ANDRES	NOTIFICACION DE LA DILIGENCIA DE EMBARGO	0699051738798	RECAUDACION	R46161
44771167B	HERNANDEZ PEREZ ANA EMILIA	LIQ. EN EJECUTIVA A0306605506008197 -	0699072543510	RECAUDACION	R03066
22655355X	HERNANDEZ PIQUERAS JOSE	NOTIFICACION DE LA DILIGENCIA DE EMBARGO	0699066789611	RECAUDACION	R46161
X1928124B	HERNANDEZ RUIZ DOLORES	APL./FRACC.:460640308713Y -	0629000202408	RECAUDACION	R46603
22141780W	HERNANDEZ RUIZ JUAN JAVIER	LIQ. EN EJECUTIVA A0306605506008208 -	0699072543390	RECAUDACION	R03066
22616833J	HERNANDEZ SANCHEZ M PILAR	PROPUESTA DE LIQUIDACION IRPF 2004 -	0699092200987	GESTION	G46215
18910526H	HERNANDEZ SANCHEZ PEDRO	NOTIFICACION AC.INI/T.AUD EXP.SANC -	0699085414170	GESTION	G12135
21667317Y	HERNANDEZ SEMPERE JORGE ANGEL	PROPUESTA DE LIQUIDACION IRPF 2004 -	0699084630329	GESTION	G03009
21629685W	HERNANDEZ SEMPERE RICARDO BERNABE	05685624R REQUERIMIENTO DE SUELDOS	0699073842885	RECAUDACION	R03782
X4290066Z	HERNANDEZ VALOR OBDULIO	CARTA DE REQUERIMIENTO -	0699080492275	GESTION	G46096
74008167D	HERNANDEZ VERGES DAVID	NOTIFICACION DE LA DILIGENCIA DE EMBARGO	0699073976122	RECAUDACION	R03782
30208406E	HERRADOR MOLERO LUIS	LIQ. EN EJECUTIVA A1213506536003861 -	0699072648431	RECAUDACION	R12135
21967101P	HERRADOR TORRES HILARIO	APL./FRACC.:030640307349R -	0699069641251	RECAUDACION	R03782
29193142R	HERRAIZ ANTON JOSE ENRIQUE	PROPUESTA DE LIQUIDACION IRPF 2003 -	0699085231524	GESTION	G46246
04563088A	HERRAIZ GARRIDO MIGUEL	NOTIFICACION DE LA DILIGENCIA DE EMBARGO	0699073956872	RECAUDACION	R03782
29186512H	HERRANZ JUAN, IBAN RAUL	LIQ. EN EJECUTIVA A4660305506076088 -	0699078913463	RECAUDACION	R46603
29186512H	HERRANZ JUAN, IBAN RAUL	LIQ. EN EJECUTIVA A4660305506056035 -	0699072836880	RECAUDACION	R46603

X1528566D	HERREN PAULINA	LIQ. EN EJECUTIVA A0360004506076281 -	0699078402349	RECAUDACION	R03099
53391575L	HERRERIAS CEBRIAN RAFAEL	LIQ. EN EJECUTIVA C1700006030060217 -	0699098322202	RECAUDACION	R03782
22003739F	HERRERO DIAZ GLORIA	NOTIFICACION DE LA DILIGENCIA DE EMBARGO	0699073966240	RECAUDACION	R03782
21665310T	HERRERO DURA MAXIMINO	NOTIFICACION AC.INI/T.AUD EXP.SANC -	0699079684408	GESTION	G03009
36561894J	HERRERO LOGIURATO ELSA DORA	EXIGENCIA REDUCCION PRACTICADA -	0699083912440	GESTION	G46133
36561894J	HERRERO LOGIURATO ELSA DORA	EXIGENCIA REDUCCION PRACTICADA -	0699083912431	GESTION	G46133
02804929X	HERRERO SANCHEZ JOSE	REQUERIMIENTO DE DATOS MOD.100-2005 -	0699083002136	GESTION	G46603
B12374732	HERRERO Y BLASCO SL	EXIGENCIA REDUCCION PRACTICADA -	0699083791312	GESTION	G12135
18918648K	HERREROS MANZANEDA FELIX	RESOLUCION C/IMPOSICION SANCION G -	0699092578231	GESTION	G12135
X2542282T	HERTLING FRITZ OTTO	LIQ. EN EJECUTIVA C1700006030043740 -	0699079433424	RECAUDACION	R03782
B46080040	HERTRANS SL	NOTIFICACION DE BAJA PROVISIONAL	0599069286118	GESTION	G46133
20159851Y	HERVAS FORNES JOSE MIGUEL	PROPUESTA LIQ. PROV. S.C.G.I. MOD 180 -	0699077578155	GESTION	G46096
A46058582	HEYWOOD SA	NOTIFICACION DE BAJA PROVISIONAL	0599069286659	GESTION	G46133
X5289377K	HICKEY BERNARD JOSEPH	LIQ. EN EJECUTIVA C1700006030049525 -	0699079429226	RECAUDACION	R03782
B53193991	HICORRED SL	LIQ. EN EJECUTIVA A0309905506028459 -	0699072546654	RECAUDACION	R03099
B53193991	HICORRED SL	LIQ. EN EJECUTIVA A0309905506028448 -	0699072546645	RECAUDACION	R03099
19867710B	HIDALGO ARANDA MIGUEL	CARTA DE REQUERIMIENTO -	0699076206280	GESTION	G46603
23244683D	HIDALGO BELMONTE ANTONIO	REQUERIMIENTO DE DATOS MOD.100-2005 -	0699095198377	GESTION	G46215
19862715F	HIDALGO ESTEVE FRANCISCA	REQUERIMIENTO MOD. 347-2005 -	0699094595943	GESTION	G46246
40922011C	HIDALGO MOLINA NORBERTO	LIQ.PROVISIONAL IRPF CON EXPED.SANCIONA-	0699070340155	GESTION	G46096
25399457M	HIDALGO SANCHIS JACINTO	CARTA DE REQUERIMIENTO -	0699080490973	GESTION	G46096
B96889183	HIERROS PEREZ SL	EXIGENCIA REDUCCION PRACTICADA -	0699081136967	GESTION	G46603
A46070769	HIERROS REYNAU SA	NOTIFICACION DE BAJA PROVISIONAL	0599069286686	GESTION	G46133
B46189874	HIJOS DE CAMILO GINER SL	NOTIFICACION DE BAJA PROVISIONAL	0599069285851	GESTION	G46133
A46080909	HIJOS DE EVARISTO FALGAS SA	NOTIFICACION DE BAJA PROVISIONAL	0599094427350	GESTION	G46133
A46009148	HIJOS DE FEDERICO LIS SA	RESOLUCION EXPRESA IVA 06 2006	0699093854296	GESTION	G46600
B46009551	HIJOS DE PASCUAL BOLINCHES SL	NOTIFICACION DE BAJA PROVISIONAL	0599069287786	GESTION	G46133
B96414776	HILACOR SL	LIQ.PROVISIONAL IVA 2003 -	0699082006260	GESTION	G46600
B53678157	HILADOS BLASCO SL	LIQ. EN EJECUTIVA A0300906156000131 -	0699072556490	RECAUDACION	R03782
B53678157	HILADOS BLASCO SL	RESOLUCION C/IMPOSICION SANCION G -	0699088442159	GESTION	G03009
B03806098	HILADOS EL MAIGMO, SL	NOTIFICACION AC.INI/T.AUD EXP.SANC -	0699085336244	GESTION	G03009
B53563078	HILADOS LA MESQUITA SL	NOTIFICACION DE BAJA PROVISIONAL	0699083602819	GESTION	G03009
B12391504	HILAIRE SL	LIQ. EN EJECUTIVA A1213805506039720 -	0699079885762	RECAUDACION	R12138
A03469939	HILATURA CONTESTANA SA L	REQ. A NO DECLARANTES POR IMPUESTO DE SO	0699062203565	GESTION	G03009
B46113759	HILATURAS SAFOR SL	NOTIFICACION DE BAJA PROVISIONAL	0599069287501	GESTION	G46133
29208743P	HILL PASTOR ALEXANDRA PAULA	NOTIFICACION DE LA DILIGENCIA DE EMBARGO	0699073976131	RECAUDACION	R03782
B53120838	HILTEX-HILADOS TEXTILES ALCOY SL	EXIGENCIA REDUCCION PRACTICADA -	0699083752767	GESTION	G03009
B53033197	HIPER-CASH J. LOPEZ JIMENEZ SL	NOTIFICACION DE BAJA PROVISIONAL	0699087673946	GESTION	G03065
X3096992L	HIRCHA DMYTRO	NOTIFICACION DE LA DILIGENCIA DE EMBARGO	0699073977617	RECAUDACION	R03782
B97496483	HISPANIMAR DISTRIBUCIONES S.L.L.	PROPUESTA LIQ. PROV. S.C.G.I. MOD 190 -	0699072167475	GESTION	G46096
B97496483	HISPANIMAR DISTRIBUCIONES S.L.L.	PROPUESTA LIQ. PROV. S.C.G.I. MOD 180 -	0699072167466	GESTION	G46096
A46088076	HISPANO AMERICANA DE MADERAS SA	NOTIFICACION DE BAJA PROVISIONAL	0599069286796	GESTION	G46133
A12100756	HITRA PROMOCIONES SA	LIQ. EN EJECUTIVA A1213805506038213 -	0699079884800	RECAUDACION	R12138
X3222827K	HMIDACHE, ABDELALI	APL./FRACC.:460640313920S -	0699054868976	RECAUDACION	R46161
X3139221C	HOEVENAARS JOHANNES JACOBUS WILHELMUS	NOTIFICACION DE LA DILIGENCIA DE EMBARGO	0699073966011	RECAUDACION	R03782
X3139221C	HOEVENAARS JOHANNES JACOBUS WILHELMUS	NOTIFICACION DE LA DILIGENCIA DE EMBARGO	0699073966002	RECAUDACION	R03782
X2122299C	HOFMANN HANNELORE	LIQ. EN EJECUTIVA C1700006030040428 -	0699079428566	RECAUDACION	R03782
X4261236A	HOGAN SEAN	LIQUIDACION DE RECARGO -	0699077684076	GESTION	G03099
X4261236A	HOGAN SEAN	LIQUIDACION DE RECARGO -	0699077684067	GESTION	G03099
X4261236A	HOGAN SEAN	LIQUIDACION DE RECARGO -	0699077684058	GESTION	G03099
X4261236A	HOGAN SEAN	RESOLUCION C/IMPOSICION SANCION G -	0699088447558	GESTION	G03099
E12449435	HOGAR DE LA TERCERA EDAD DE CALIG, CB	NOTIFICACION AC.INI/T.AUD EXP.SANC -	0699085418533	GESTION	G12138
X2911587V	HOGEWEG ANTONIA	NOTIFICACION AC.INI/T.AUD EXP.SANC -	0699087701372	GESTION	G03099
X4810960G	HOLDS STEPHEN CLIFFORD	NOTIFICACION AC.INI/T.AUD EXP.SANC -	0699087699769	GESTION	G03065
B03979564	HOLIDAY HOME INVEST SL	REQ. A NO DECLARANTES POR IMPUESTO DE SO	0699078028880	GESTION	G03099
B96875844	HOLLAND IBERICA DE AUTOMOCION SL	NOTIFICACION AC.INI/T.AUD EXP.SANC -	0699092299803	GESTION	G46215
X1187828Q	HOLLINGSWORTH EILEEN	LIQ. EN EJECUTIVA A0360004506077172 -	0699078402706	RECAUDACION	R03099
X2940042K	HOMER JACQUELINE MARY	LIQ. EN EJECUTIVA C1700006030047226 -	0699079428786	RECAUDACION	R03782
B03954492	HONDO TRAVEL SL	RESOLUCION C/IMPOSICION SANCION G -	0699096954536	GESTION	G03065
B96770748	HONEY STONE SL	REQUERIMIENTO MOD. 190-2005 -	0699090190398	GESTION	G46215
19226035J	HONORATO SUAY MANUEL	PROP. DE LIQUIDACION IRPF NO DECL. 2003-	0699087246100	GESTION	G46246
X0166314R	HOPMAN DEMUIJNCK DIANA	PROPUESTA DE LIQUIDACION IRPF 2004 -	0699068451318	GESTION	G46096
F46260063	HORCHATERIA ALBORAYA SCL	NOTIFICACION DE BAJA PROVISIONAL	0599069286062	GESTION	G46133
B53024964	HORMAS IDELLA SL	LIQ. EN EJECUTIVA A0306605506005986 -	0699072555234	RECAUDACION	R03782
B12493169	HORMIGONES ORBE SL	RESOLUCION C/IMPOSICION SANCION G -	0699094968320	GESTION	G12135
B96496138	HORNO HERMANOS ESTEVE SL	NOTIFICACION AC.INI/T.AUD EXP.SANC -	0699093356858	GESTION	G46215
B96496138	HORNO HERMANOS ESTEVE SL	NOTIFICACION AC.INI/T.AUD EXP.SANC -	0699094672943	GESTION	G46215
19442251Y	HORTELANO BARBA TOMAS	LIQ. EN EJECUTIVA A4660305506051767 -	0699072840877	RECAUDACION	R46603
A46054201	HORTIL SA	NOTIFICACION DE BAJA PROVISIONAL	0599094427772	GESTION	G46133
A46308102	HORTOFRUTICOLA RIU BULLENT SA	NOTIFICACION DE BAJA PROVISIONAL	0599094427406	GESTION	G46133
B97394654	HOSPEDAJE PLAZA INN SL	EXIGENCIA REDUCCION PRACTICADA -	0699094099367	GESTION	G46149
B96996715	HOSTALFOOD SL	REQUERIMIENTO DE DATOS MOD.390-2005 -	0699069884324	GESTION	G46096
B96987409	HOSTELERA DEL MARE NOSTRUM SL	NOTIFICACION AC.INI/T.AUD EXP.SANC -	0699092301911	GESTION	G46237
B12531836	HOSTELERIA NEAGU SL	APL./FRACC.:460640309963Z -	0699067696653	RECAUDACION	R46603
A96562921	HOSTELERIA Y CATERING VILLALBA SAL	RESOLUCION C/IMPOSICION SANCION G -	0699095057200	GESTION	G46237
A46412128	HOSVA SA	APL./FRACC.:460640313847B -	0699067692610	RECAUDACION	R46601
B12602959	HOTELES REUNIDOS ALTO PALANCIA 2002 SL	NOTIFICACION AC.INI/T.AUD EXP.SANC -	0699079731130	GESTION	G12135
B12602959	HOTELES REUNIDOS ALTO PALANCIA 2002 SL	RESOLUCION C/IMPOSICION SANCION G -	0699094968688	GESTION	G12135
B97159685	HOTJOBS SL	NOTIFICACION DE BAJA PROVISIONAL	0599069287254	GESTION	G46133
X3062398V	HOUARI, MAMMAR	NOTIFICACION DE LA DILIGENCIA DE EMBARGO	0699073965196	RECAUDACION	R03782
X3273430R	HOUMINE, TAYEB	NOTIFICACION DE LA DILIGENCIA DE EMBARGO	0699073963353	RECAUDACION	R03782
X2930904Z	HOUSE KERRY JOHN	LIQ.PROVISIONAL IVA 2004 -	0699059639319	GESTION	G03099
X4488646N	HOYOS LOPEZ MIGUEL HUMBERTO	PROPUESTA DE LIQUIDACION IRPF 2005 -	0699095419239	GESTION	G46237
19359485V	HOYOS VIEJOBUENO JUAN ANT	LIQ. EN EJECUTIVA A4660305506065627 -	0699072839730	RECAUDACION	R46603
X2966711X	HRARGUI HAFID	NOTIFICACION DE LA DILIGENCIA DE EMBARGO	0699073960879	RECAUDACION	R03782
X3286535L	HRYSHYNA OKSANA	NOTIFICACION DE LA DILIGENCIA DE EMBARGO	0699073969430	RECAUDACION	R03782
04494126H	HUERTA MARTINEZ RAFAEL	RESOLUCION C/IMPOSICION SANCION G -	0699076797851	GESTION	G46096
53208781Y	HUETE POLO JORGE	LIQ.PROVISIONAL IRPF 2004 -	0699063817732	GESTION	G46096
18292430R	HUGUET MALLEN FELICIANO	RESOLUCION C/IMPOSICION SANCION G -	0699080309693	GESTION	G12135
B53524799	HUMBERSAN SL	LIQ. EN EJECUTIVA A0306505506060150 -	0699090292056	RECAUDACION	R03782
B53524799	HUMBERSAN SL	LIQ. EN EJECUTIVA A0306505506060160 -	0699090292065	RECAUDACION	R03782
X3865222A	HUMPHREYS SEAN DANIEL	LIQ. EN EJECUTIVA A0309905506035994 -	0699072545949	RECAUDACION	R03099
B96753165	HUNDESHAGIN KOLLEGEN SL	REQ. A NO DECLARANTES POR IMPUESTO DE SO	0599035402039	GESTION	G46133
X2461186W	HUNT JOHN NICHOLAS ALBERT	NOTIFICACION DE LA DILIGENCIA DE EMBARGO	0699073973711	RECAUDACION	R03782
B53129300	HURACAN SHOES SL	NOTIFICACION DE BAJA PROVISIONAL	0699087397947	GESTION	G03065
B53234779	HURACAN 98 SL	LIQ. EN EJECUTIVA A0306505506073536 -	0699090294779	RECAUDACION	R03782
B53234779	HURACAN 98 SL	LIQ. EN EJECUTIVA A0306505506073525 -	0699090294760	RECAUDACION	R03782
24359321K	HURTADO GARCIA RAUL	LIQ. EN EJECUTIVA A4660305506051811 -	0699072840840	RECAUDACION	R46603
24359321K	HURTADO GARCIA RAUL	LIQ. EN EJECUTIVA A4660305506051800 -	0699072840830	RECAUDACION	R46603
24359321K	HURTADO GARCIA RAUL	LIQ. EN EJECUTIVA A4660305506051790 -	0699072840821	RECAUDACION	R46603
24359321K	HURTADO GARCIA RAUL	LIQ. EN EJECUTIVA A4660305506051789 -	0699072840812	RECAUDACION	R46603
24359321K	HURTADO GARCIA RAUL	LIQ. EN EJECUTIVA A4660305506051778 -	0699072840803	RECAUDACION	R46603
21895155Y	HURTADO PEREZ MIGUEL	NOTIFICACION DE LA DILIGENCIA DE EMBARGO	0699073965948	RECAUDACION	R03782
21895155Y	HURTADO PEREZ MIGUEL	NOTIFICACION DE LA DILIGENCIA DE EMBARGO	0699073965939	RECAUDACION	R03782
22135897F	HURTADO VERDU ANA MARIA	NOTIFICACION DE LA DILIGENCIA DE EMBARGO	0699073958440	RECAUDACION	R03782
X3204648N	HUSSAIN MUREED	NOTIFICACION DE LA DILIGENCIA DE EMBARGO	0699051738614	RECAUDACION	R46161
X2703444R	HUSTADT ARNOLD ANTON	LIQ. EN EJECUTIVA C1700006030046280 -	0699079431132	RECAUDACION	R03782
X2703451P	HUSTADT ENRIQUETA	LIQ. EN EJECUTIVA C1700006030046291 -	0699079431141	RECAUDACION	R03782
X5264619B	HUTCHINSON PAUL BYRON	CARTA DE REQUERIMIENTO -	0699091874103	GESTION	G03065
X2510753G	HUTCHINSON VICTORIA	ANTICIPO DEDUCCION POR MATERNIDAD	0699092964001	GESTION	G03031
B97586010	H2OSMOSIS TRATAMIENTOS DE AGUAS SL	PROPUESTA LIQ. PROV. S.C.G.I. MOD 180 -	0699079681337	GESTION	G46096
B53823738	I. C. REFRIGERATION & AIR CONDITION, S	LIQ. PROV. CON EXP.SANCIONADOR. -	0699082766470	GESTION	G03099
B03862513	I.A.E. INFORMATICA SL	NOTIFICACION DE LA DILIGENCIA DE EMBARGO	0699073981210	RECAUDACION	R03782
B53053435	I.T. INFORMES Y TASACIONES SL	NOTIFICACION DE BAJA PROVISIONAL	0699087397323	GESTION	G03065
11297089H	IÑIGUEZ FERNANDEZ CASILDA	RESOLUCION C/IMPOSICION SANCION G -	0699088444487	GESTION	G03099

B46086419	IAPO SL	NOTIFICACION DE BAJA PROVISIONAL	0599069286787	GESTION	G46133
48356620V	IBAÑEZ FERRER ELISABET ANA	NOTIFICACION DE LA DILIGENCIA DE EMBARGO	0699073958201	RECAUDACION	R03782
73771163C	IBAÑEZ GIMENEZ JOSE VTE	NOTIFICACION AC.INI/T.AUD EXP.SANC -	0699092301188	GESTION	G46215
20152860F	IBAÑEZ GOMEZ ANTONIO	NOTIFICACION AC.INI/T.AUD EXP.SANC -	0699085588007	GESTION	G46096
20152860F	IBAÑEZ GOMEZ ANTONIO	RESOLUCION C/IMPOSICION SANCION G -	0699068732716	GESTION	G46096
52797818F	IBAÑEZ MERINO AZUCENA	RESOLUCION C/IMPOSICION SANCION G -	0699092579066	GESTION	G12135
X3252288L	IBAÑEZ ROJAS LADY KAREN	RESOLUCION C/IMPOSICION SANCION G -	0699091250055	GESTION	G03031
X2314491R	IBADANGO ROSERO AIDE ROSANA	LIQ. EN EJECUTIVA A4660305506064593 -	0699072838576	RECAUDACION	R46603
48573047Z	IBARRA CA ES DAVID	NOTIFICACION DE LA DILIGENCIA DE EMBARGO	0699073958650	RECAUDACION	R03782
A46063921	IBEM SA	NOTIFICACION DE BAJA PROVISIONAL	0599069287391	GESTION	G46133
B03487543	IBER RENT-SAT VILLAS SL	REQ. A NO DECLARANTES POR IMPUESTO DE SO	0699091873957	GESTION	G03031
B53823787	IBER STYLE PROPERTIES SL	X3292450T REQUERIMIENTO DE SUELDOS	0699073845231	RECAUDACION	R03782
B53158721	IBERFOL SL	LIQ.PROVISIONAL IVA 2005 -	0699087342800	GESTION	G03099
B46178869	IBERFRED SL	NOTIFICACION DE BAJA PROVISIONAL	0599069285833	GESTION	G46133
B12074456	IBERICA DE PERFORACIONES Y SONDEOS SL	LIQ. EN EJECUTIVA A1213805506038246 -	0699079884882	RECAUDACION	R12138
B12548822	IBERICOS CASTELLON 2001, SL	LIQ. EN EJECUTIVA A1260006536006306 -	0699072650512	RECAUDACION	R12600
B97543946	IBERO DIGITAL COPIAS SL	PROPUESTA LIQ. PROV. S.C.G.I. MOD 180 -	0699093595576	GESTION	G46149
B96014139	IBERO REPRESENTACIONES SL	NOTIFICACION DE BAJA PROVISIONAL	0599069286219	GESTION	G46133
B03017332	IBERSAM SL	RESOLUCION C/IMPOSICION SANCION G -	0699088441838	GESTION	G03009
B96267984	IBERTRAMIT SL	LIQ. EN EJECUTIVA K1610106113643709 -	0699046308978	RECAUDACION	R46161
B96267984	IBERTRAMIT SL	LIQ. EN EJECUTIVA C0700004160009693 -	0699054018135	RECAUDACION	R46161
B96267984	IBERTRAMIT SL	LIQ. EN EJECUTIVA C0700004160009682 -	0699054018126	RECAUDACION	R46161
B96267984	IBERTRAMIT SL	EXIGENCIA REDUCCION PRACTICADA -	0699077674928	GESTION	G46600
19411272P	IBORRA IRLES FRANCISCO	LIQ. EN EJECUTIVA A4660305530045880 -	0699072839190	RECAUDACION	R46603
X4120854J	IBUJES RODRIGUEZ HECTOR OLIVER	LIQ. EN EJECUTIVA A4660305560003137 -	0699072837348	RECAUDACION	R46603
B97164305	IC DOS AMIGOS VALENCIA SL	LIQ. EN EJECUTIVA A4616106546000169 -	0679000828174	RECAUDACION	R46161
B97164305	IC DOS AMIGOS VALENCIA SL	LIQ. EN EJECUTIVA A4616106536007692 -	0679000828165	RECAUDACION	R46161
B97164305	IC DOS AMIGOS VALENCIA SL	LIQ. EN EJECUTIVA A4616105532900037 -	0699059173249	RECAUDACION	R46161
B97164305	IC DOS AMIGOS VALENCIA SL	LIQ. EN EJECUTIVA A4616105532900026 -	0699059173230	RECAUDACION	R46161
B97164305	IC DOS AMIGOS VALENCIA SL	LIQ. EN EJECUTIVA A4616106536007692 -	0679000828156	RECAUDACION	R46161
B97164305	IC DOS AMIGOS VALENCIA SL	APL./FRACC.:460640306634C -	0699067688798	RECAUDACION	R46161
B97164305	IC DOS AMIGOS VALENCIA SL	LIQ. EN EJECUTIVA A4616105506033175 -	0699072821306	RECAUDACION	R46161
B97164305	IC DOS AMIGOS VALENCIA SL	LIQ. EN EJECUTIVA M2205606290019385 -	0679000828147	RECAUDACION	R46161
B53492054	IDE INTERNATIONAL 3000,S.L.	LIQ. EN EJECUTIVA A0360005506046076 -	0699072549038	RECAUDACION	R03600
21502077K	IGLESIAS CERRILLO JUAN ANTONIO	NOTIFICACION DE LA DILIGENCIA DE EMBARGO	0699073974876	RECAUDACION	R03782
30043223W	IGLESIAS JIMENEZ JUAN RAFAEL	LIQ.PROVISIONAL IRPF 2004 -	0699087951925	GESTION	G46603
B03921228	IGMAN CARPINTERIA SL	LIQ. EN EJECUTIVA A0306506306000675 -	0699078397839	RECAUDACION	R03065
33459052D	IGUAL PECHUAN PABLO	PROPUESTA DE LIQUIDACION IRPF 2005 -	0699092738153	GESTION	G46161
B96398045	IGUALAUTO ASISTENCIA SL	NOTIFICACION DE BAJA PROVISIONAL	0699072006839	GESTION	G46096
B96398045	IGUALAUTO ASISTENCIA SL	NOTIFICACION AC.INI/T.AUD EXP.SANC -	0699068225369	GESTION	G46096
B12592531	IKERA REALTOR & HOLIDAY S, SL	NOTIFICACION AC.INI/T.AUD EXP.SANC -	0699085418991	GESTION	G12138
52708398B	ILESCHITZ GONZALEZ FRANCISCO JOSE	NOTIFICACION DE LA DILIGENCIA DE EMBARGO	0699077256607	RECAUDACION	R46161
B96390968	ILHEUS BLUE SL	REQUERIMIENTO DE DATOS MOD.390-2005 -	0699084685970	GESTION	G46603
B53055000	ILICORT SL	NOTIFICACION DE BAJA PROVISIONAL	0699087400192	GESTION	G03065
B03698701	ILIPRESA SL	NOTIFICACION DE BAJA PROVISIONAL	0699087399927	GESTION	G03065
B97385165	ILLA IMPORT FRAN SL	CARTA DE REQUERIMIENTO -	0699080491853	GESTION	G46096
B53590386	ILLICE PUBLICIDAD SLL	NOTIFICACION DE LA DILIGENCIA DE EMBARGO	0699073966754	RECAUDACION	R03782
B53520490	ILUMINACIONES ARTISTICAS JO-MI SL	LIQ. EN EJECUTIVA A0306505506070269 -	0699072553950	RECAUDACION	R03782
B12636452	ILUZZIONA GEST Y PROMOCIO INMOBILIARIA	NOTIFICACION AC.INI/T.AUD EXP.SANC -	0699090820890	GESTION	G12135
X4380698A	ILVIS GUAMAN MANUEL	NOTIFICACION DE LA DILIGENCIA DE EMBARGO	0699073974546	RECAUDACION	R03782
B97354047	IMAGINE-BYTE SL	NOTIFICACION AC.INI/T.AUD EXP.SANC -	0699085587530	GESTION	G46096
B53163721	IMATGE GRAFICA D ELX SL	LIQ. EN EJECUTIVA A0306505506064153 -	0699097953491	RECAUDACION	R03065
B53163721	IMATGE GRAFICA D ELX SL	LIQ. EN EJECUTIVA A0306505506064142 -	0699097953482	RECAUDACION	R03065
B46575569	IMEXFOR SL	NOTIFICACION DE BAJA PROVISIONAL	0599069285714	GESTION	G46133
B03152881	IMEXMA SL	NOTIFICACION DE BAJA PROVISIONAL	0699087399890	GESTION	G03065
B97047260	IMO PARISO SL	APL./FRACC.:460640314059Q -	0699054872065	RECAUDACION	R46601
B96737366	IMPER-VALENCIA SL	RESOLUCION C/IMPOSICION SANCION G -	0699082724321	GESTION	G46096
E46657516	IMPOFAS CB	EXIGENCIA REDUCCION PRACTICADA -	0699094099935	GESTION	G46149
B46727244	IMPORBASA VALENCIA SL	REQ. A NO DECLARANTES POR IMPUESTO DE SO	0699027339450	GESTION	G46133
B96997853	IMPORT BELTEN SL	EXIGENCIA REDUCCION PRACTICADA -	0699081135252	GESTION	G46603
B97148431	IMPORT QUALITY CARS SL	EXIGENCIA REDUCCION PRACTICADA -	0699083912770	GESTION	G46133
B97148431	IMPORT QUALITY CARS SL	LIQ.PROVISIONAL IVA 2003 -	0699070335077	GESTION	G46133
B53245791	IMPORT-CASANOVA SL	LIQ. EN EJECUTIVA C1700006030049195 -	0699079383282	RECAUDACION	R03065
B53245791	IMPORT-CASANOVA SL	LIQ. EN EJECUTIVA C1700006030049184 -	0699079383273	RECAUDACION	R03065
B12460283	IMPORT-EXPORT B.K., SL	LIQ. EN EJECUTIVA A1213806276000120 -	0699079885836	RECAUDACION	R12138
A46696894	IMPORT-PIELES SA	NOTIFICACION DE BAJA PROVISIONAL	0599094424189	GESTION	G46133
B53476487	IMPORTACION MULTI-COMERCIAL, SL	LIQ. EN EJECUTIVA A0360004506066722 -	0699072549954	RECAUDACION	R03600
B53318069	IMPORTACIONES FORSS SL	LIQ. EN EJECUTIVA A0309905506042418 -	0699072553400	RECAUDACION	R03782
B97001622	IMPORTACIONES Y EXPORT JOSE RUIZ SL	NOTIFICACION DE BAJA PROVISIONAL	0599094427112	GESTION	G46133
B97005854	IMPORTADORA MADERERA DEL ESTE SL	NOTIFICACION DE BAJA PROVISIONAL	0599069287153	GESTION	G46133
B97473383	IMPORTADORA RIO PLATENSE SL	REQUERIMIENTO MOD. 347-2005 -	0699084722682	GESTION	G46096
B53015657	IMPRENTA DEL PASEO, SL	NOTIFICACION DE BAJA PROVISIONAL	0699088812390	GESTION	G03140
B96377817	IMPRENTA LINEA GRAFICA SL	LIQ. EN EJECUTIVA A4609605506030316	0619772000449	RECAUDACION	R46096
B96377817	IMPRENTA LINEA GRAFICA SL	LIQ. EN EJECUTIVA A4609605506030305	0619772000430	RECAUDACION	R46096
B96377817	IMPRENTA LINEA GRAFICA SL	LIQ. EN EJECUTIVA A4609605506030294	0619772000420	RECAUDACION	R46096
B12595286	IMPRESIONES SERIGRAFICAS CALCATA SL	RESOLUCION C/IMPOSICION SANCION G -	0699092578819	GESTION	G12135
B12491437	IMPULSO & DESARROLLO OCIO INMOBIL. SL	NOTIFICACION AC.INI/T.AUD EXP.SANC -	0699085415839	GESTION	G12138
73539287F	INAREJOS SERRANO MARIA DEL SEÑOR	CARTA DE REQUERIMIENTO -	0699080491660	GESTION	G46096
B46798013	INCO-GANDIA SL	NOTIFICACION DE BAJA PROVISIONAL	0599094424436	GESTION	G46133
E97308530	INDECO CB	EXIGENCIA REDUCCION PRACTICADA -	0699081127846	GESTION	G46603
B53224168	INDINIBI SL	LIQ. EN EJECUTIVA A0360005506059540 -	0699072551063	RECAUDACION	R03600
B53224168	INDINIBI SL	LIQ. EN EJECUTIVA A0360005506059530 -	0699072551054	RECAUDACION	R03600
B53056834	INDIVELSA SL	NOTIFICACION DE BAJA PROVISIONAL	0699087397891	GESTION	G03065
B53853446	INDOPIEL SL	NOTIFICACION AC.INI/T.AUD EXP.SANC -	0699096543677	GESTION	G03066
B96416292	INDUFERRO SL	TRAMITE DE AUDIENCIA -	0699070630775	GESTION	G46096
B97180418	INDUGRAPA S.L.L.	NOTIFICACION AC.INI/T.AUD EXP.SANC -	0699085588474	GESTION	G46096
B12401378	INDUSTRIA DE LACADOS INDELAC, SL	LIQ. EN EJECUTIVA A1213805506038280 -	0699079885221	RECAUDACION	R12138
B46604666	INDUSTRIA TIPOGRAFICA VALENCIANA SL	NOTIFICACION DE BAJA PROVISIONAL	0699087246403	GESTION	G46603
B53157913	INDUSTRIAL DE MAQUINARIA LORCHA - ALCO	RESOLUCION C/IMPOSICION SANCION G -	0699086044350	GESTION	G03009
B53157913	INDUSTRIAL DE MAQUINARIA LORCHA - ALCO	REQUERIMIENTO DE DATOS MOD. 347-2005 -	0699086033269	GESTION	G03009
B53421459	INDUSTRIAL FESAMAX SL	LIQ. EN EJECUTIVA A0306505506035762 -	0699072553649	RECAUDACION	R03782
B12215141	INDUSTRIAL MECAUTO, SOCIEDAD DE RESPON	NOTIFICACION AC.INI/T.AUD EXP.SANC -	0699085414995	GESTION	G12138
B46011169	INDUSTRIAS CARNICAS DE GANDIA SL	NOTIFICACION DE BAJA PROVISIONAL	0599094424867	GESTION	G46133
B12408860	INDUSTRIAS CARNICAS JOSE ANTONIO SL	EXIGENCIA REDUCCION PRACTICADA -	0699083791047	GESTION	G12135
B96281001	INDUSTRIAS CARROCERAS DE ALBAL SL	PROPUESTA LIQ. PROV. S.C.G.I. MOD 190 -	0699069967329	GESTION	G46096
A03008083	INDUSTRIAS CATURLA SA	RESOLUCION C/IMPOSICION SANCION G -	0699094903833	GESTION	G03140
B46077491	INDUSTRIAS DE LA MADERA SENDRA SL	NOTIFICACION DE BAJA PROVISIONAL	0599069285741	GESTION	G46133
B53448338	INDUSTRIAS DEL HELADO ILICITANO SL	LIQ. EN EJECUTIVA A0306505506073558 -	0699090294833	RECAUDACION	R03782
B03158060	INDUSTRIAS FAMOLCA SL	NOTIFICACION AC.INI/T.AUD EXP.SANC -	0699093182737	GESTION	G03066
B46010310	INDUSTRIAS MAYANS SL	NOTIFICACION DE BAJA PROVISIONAL	0599069287988	GESTION	G46133
B96838164	INDUSTRIAS OLSA & JUNTAS SL	LIQ. EN EJECUTIVA A4609605506030360	0619385000694	RECAUDACION	R46096
B96838164	INDUSTRIAS OLSA & JUNTAS SL	LIQ. EN EJECUTIVA A4609605506030350	0619385000685	RECAUDACION	R46096
B96838164	INDUSTRIAS OLSA & JUNTAS SL	LIQ. EN EJECUTIVA A4609605506030349	0619385000676	RECAUDACION	R46096
B96838164	INDUSTRIAS OLSA & JUNTAS SL	LIQ. EN EJECUTIVA A4609605506030338	0619385000667	RECAUDACION	R46096
B96838164	INDUSTRIAS OLSA & JUNTAS SL	LIQ. EN EJECUTIVA A4609605506030327	0619385000658	RECAUDACION	R46096
B96838164	INDUSTRIAS OLSA & JUNTAS SL	RESOLUCION C/IMPOSICION SANCION G -	0699082723350	GESTION	G46096
B96838164	INDUSTRIAS OLSA & JUNTAS SL	REQUERIMIENTO MOD. 347-2005 -	0699084722619	GESTION	G46096
B96838164	INDUSTRIAS OLSA & JUNTAS SL	NOTIFICACION AC.INI/T.AUD EXP.SANC -	0699085586090	GESTION	G46096
A28072999	INDUSTRIAS QUIMICAS DEL CARBONO SA	NOTIFICACION AC.INI/T.AUD EXP.SANC -	0699068225057	GESTION	G46096
B46020061	INDUSTRIAS TEXTILES TOVARRA SL	LIQ. EN EJECUTIVA A4616105506031602 -	0699072821407	RECAUDACION	R46161
21304558A	INES RUBIO FERNANDO	NOTIFICACION DE LA DILIGENCIA DE EMBARGO	0699073959090	RECAUDACION	R03782
B12100947	INEXCO INVESIONES EXPLOT Y CONT. SL	EXIGENCIA REDUCCION PRACTICADA -	0699083791615	GESTION	G12135
B12100947	INEXCO INVESIONES EXPLOT Y CONT. SL	EXIGENCIA REDUCCION PRACTICADA -	0699083791606	GESTION	G12135
B97297899	INFINITY LOFT SL	CARTA DE REQUERIMIENTO -	0699076205510	GESTION	G46603
B53631503	INFOCOSTABLANCA SL	PROPUESTA LIQUIDACION DE RECARGO -	0699093370121	GESTION	G03031

B53631503	INFOCOSTABLANCA SL	PROPUESTA LIQUIDACION DE RECARGO -	0699093370112	GESTION	G03031
B53631503	INFOCOSTABLANCA SL	PROPUESTA LIQUIDACION DE RECARGO -	0699093370103	GESTION	G03031
B53814174	INFONTINYENT SL	RESOLUCION C/IMPOSICION SANCION G -	0699088441370	GESTION	G03009
B53181723	INFORGRAPH SUMINISTROS DE ELCHE SL	RESOLUCION C/IMPOSICION SANCION G -	0699096951831	GESTION	G03065
B96599691	INFORMACIONES L HORTA SL	EXIGENCIA REDUCCION PRACTICADA -	0699083911836	GESTION	G46096
B53627469	INFORMATICA TORREVIEJA PEREZ MARTINEZ	LIQ. EN EJECUTIVA A0309905506053737 -	0699090463371	RECAUDACION	R03782
B53627469	INFORMATICA TORREVIEJA PEREZ MARTINEZ	LIQ. EN EJECUTIVA A0309906506000388 -	0699090463362	RECAUDACION	R03782
B53627469	INFORMATICA TORREVIEJA PEREZ MARTINEZ	LIQ. EN EJECUTIVA A0309906506000377 -	0699090463353	RECAUDACION	R03782
B53627469	INFORMATICA TORREVIEJA PEREZ MARTINEZ	LIQ. EN EJECUTIVA A0309905506042429 -	0699090463344	RECAUDACION	R03782
B97035869	INFORMATICA VILA-REAL SL	LIQ. EN EJECUTIVA A4616106236000347 -	0699072821250	RECAUDACION	R46161
B96791553	INFORMATICA Y TELECOMUNICACIONES MONZO	NOTIFICACION DE BAJA PROVISIONAL	0599094425774	GESTION	G46133
B53382677	INFORMES Y ANALISIS FINANCIEROS SL	EXIGENCIA REDUCCION PRACTICADA -	0699083752868	GESTION	G03009
B53382677	INFORMES Y ANALISIS FINANCIEROS SL	RESOLUCION C/IMPOSICION SANCION G -	0699088441178	GESTION	G03009
B53382677	INFORMES Y ANALISIS FINANCIEROS SL	LIQ.PROV.IVA 2004 CON EXPED.SANCIONADOR-	0699089270605	GESTION	G03009
B53382677	INFORMES Y ANALISIS FINANCIEROS SL	RESOLUCION C/IMPOSICION SANCION G -	0699088441169	GESTION	G03009
B96507983	INFOTECNOMATIC SL	RESOLUCION C/IMPOSICION SANCION G -	0699082724890	GESTION	G46096
B96968359	INFRAESTRUCTURES URBANES I RURALS SL	NOTIFICACION DE BAJA PROVISIONAL	0599094427103	GESTION	G46133
B96806401	INGEGRAFIC SL	EXIGENCIA REDUCCION PRACTICADA -	0699081128744	GESTION	G46603
B96806401	INGEGRAFIC SL	EXIGENCIA REDUCCION PRACTICADA -	0699081128735	GESTION	G46603
B96316005	INGEHIDRON SL	PROPUESTA DE LIQUIDACION IVA 05 2006 -	0699092188649	GESTION	G46600
B03638434	INGENIERIA ELCHE SL	NOTIFICACION DE BAJA PROVISIONAL	0699087396389	GESTION	G03065
B96854443	INGENIERIA VALENCIANA DE CONSTRUCCION	PROPUESTA LIQ. PROV. S.C.G.I. MOD 190 -	0699070433985	GESTION	G46096
B96854443	INGENIERIA VALENCIANA DE CONSTRUCCION	REQUERIMIENTO MOD. 347-2005 -	0699083728713	GESTION	G46096
B96854443	INGENIERIA VALENCIANA DE CONSTRUCCION	NOTIFICACION AC.INI/T.AUD EXP.SANC -	0699085586100	GESTION	G46096
B53392064	INGENIERIA Y CONSEJEROS INDUSTRIALES S	NOTIFICACION DE BAJA PROVISIONAL	0699087672772	GESTION	G03065
B96535216	INGOVI EUROSOLUCIONES INDUSTRIALES SL	LIQ. EN EJECUTIVA A4660305506049083 -	0699072839400	RECAUDACION	R46603
B97467864	INICIATIVAS TECNICAS DE ALARMAS SL	PROPUESTA LIQUIDACION DE RECARGO -	0699096079843	GESTION	G46017
B53242426	INICIATIVAS Y PRODUCCIONES VIDEOGRAF S	RESOLUCION C/IMPOSICION SANCION G -	0699076624208	GESTION	G03065
B03331196	INMO RAQUEL SL	LIQ.PROVISIONAL IVA 2005 -	0699089274931	GESTION	G03009
B03736956	INMO-ARA SL	LIQ. EN EJECUTIVA A0306505506064164 -	0699090292808	RECAUDACION	R03782
B12679437	INMOBEL INICIATIVAS SL	RESOLUCION C/IMPOSICION SANCION G -	0699086074380	GESTION	G12135
B12628780	INMOBILIARIA COSTA VINAROS, SL	LIQ. EN EJECUTIVA A1213805506035529 -	0699079884534	RECAUDACION	R12138
B12628780	INMOBILIARIA COSTA VINAROS, SL	LIQ. EN EJECUTIVA A1213805506035518 -	0699079884525	RECAUDACION	R12138
B12628780	INMOBILIARIA COSTA VINAROS, SL	LIQ. EN EJECUTIVA A1213805506035507 -	0699079884516	RECAUDACION	R12138
B12628780	INMOBILIARIA COSTA VINAROS, SL	NOTIFICACION AC.INI/T.AUD EXP.SANC -	0699085416297	GESTION	G12138
B12646543	INMOBILIARIA ESTHER JIMENEZ SL	RESOLUCION C/IMPOSICION SANCION G -	0699094971501	GESTION	G12135
B12646543	INMOBILIARIA ESTHER JIMENEZ SL	REQUERIMIENTO MOD. 347-2005 -	0699094593267	GESTION	G12135
B12646543	INMOBILIARIA ESTHER JIMENEZ SL	NOTIFICACION AC.INI/T.AUD EXP.SANC -	0699085414079	GESTION	G12135
B46029468	INMOBILIARIA INCAISA SL	NOTIFICACION DE BAJA PROVISIONAL	0599069287447	GESTION	G46133
A12007811	INMOBILIARIA INTERNACIONAL ARRANZ SA	LIQ. EN EJECUTIVA A1213805506038290 -	0699079885286	RECAUDACION	R12138
E53927794	INMOBILIARIA LA LOMA,C.B.	PROPUESTA DE LIQUIDACION IVA 2005 -	0699057031090	GESTION	G03099
E53927794	INMOBILIARIA LA LOMA,C.B.	PROPUESTA DE LIQUIDACION IVA 2004 -	0699057031080	GESTION	G03099
B97196067	INMOBILIARIA MINI CENTRO LA CAñADA SL	NOTIFICACION AC.INI/T.AUD EXP.SANC -	0699093357682	GESTION	G46600
A12200291	INMOBILIARIA SOL RAC SA	LIQ. EN EJECUTIVA A1213805506038323 -	0699079884819	RECAUDACION	R12138
A12235966	INMOBILIARIA TANGE SA	EXIGENCIA REDUCCION PRACTICADA -	0699083789460	GESTION	G12135
A12235966	INMOBILIARIA TANGE SA	EXIGENCIA REDUCCION PRACTICADA -	0699083789470	GESTION	G12135
A12235966	INMOBILIARIA TANGE SA	RESOLUCION C/IMPOSICION SANCION G -	0699092577122	GESTION	G12135
B03916764	INMOEQUIP SL	LIQ.PROVISIONAL IVA 2004 -	0699095364073	GESTION	G03066
B12552030	INMOVAL ASUN SL	PROPUESTA LIQUIDACION DE RECARGO -	0699087440892	GESTION	G12600
B03579943	INMUEBLES CONTESTANOS, SL	NOTIFICACION DE BAJA PROVISIONAL	0699083603001	GESTION	G03009
B97296628	INMUEBLES E INVERS.BUENO Y MEDINA SL	CARTA DE REQUERIMIENTO -	0699076205997	GESTION	G46603
B97332787	INMUEBLES FANCUATRE SL	NOTIFICACION AC.INI/T.AUD EXP.SANC -	0699093357655	GESTION	G46600
B53651915	INNOVACION EN PROYECTOS Y SERVICIOS AD	NOTIFICACION DE LA DILIGENCIA DE EMBARGO	0699073962199	RECAUDACION	R03782
B96827043	INNOVACION TELEFONICA Y COMUNICACIONES	LIQ. EN EJECUTIVA A4660005506002430 -	0699072814706	RECAUDACION	R46096
B96657622	INORFE SL	EXIGENCIA REDUCCION PRACTICADA -	0699022533798	GESTION	G46237
A96282579	INOX-GAS SA	LIQ. EN EJECUTIVA A4609605506013508 -	0699090355150	RECAUDACION	R46096
A96565924	INOXCEMA SAL	REQ. A NO DECLARANTES POR IMPUESTO DE SO	0699101212966	GESTION	G46017
B97093652	INOXIDABLES Y MECANIZADOS BEJASI SLL	CARTA DE REQUERIMIENTO -	0699096094208	GESTION	G46017
B97129241	INSERVAL TRAVEL SL	REQUERIMIENTO MOD. 347-2005 -	0699083731921	GESTION	G46603
B97589469	INSPLAYES SL	APL./FRACC.:460640313435J -	0699067688880	RECAUDACION	R46161
B12627196	INST.HOSTELERAS APED.BETXI SL	RESOLUCION C/IMPOSICION SANCION G -	0699094968037	GESTION	G12135
B12627196	INST.HOSTELERAS APED.BETXI SL	RESOLUCION C/IMPOSICION SANCION G -	0699094968028	GESTION	G12135
B12627196	INST.HOSTELERAS APED.BETXI SL	RESOLUCION C/IMPOSICION SANCION G -	0699094968019	GESTION	G12135
B96340203	INSTALACIONES ELECTRICAS BARRIOS SL	EXIGENCIA REDUCCION PRACTICADA -	0699081137324	GESTION	G46603
B53719431	INSTALACIONES ELECTRICAS LA ESTASION	LIQ. EN EJECUTIVA A0309905416002853 -	0699090283723	RECAUDACION	R03099
B03608015	INSTALACIONES ESPACIO SL	74214935F REQUERIMIENTO DE SUELDOS	0699073848861	RECAUDACION	R03782
B97652416	INSTALACIONES INFORMATICAS A DOMICILIO	REQUERIMIENTO MOD. 347-2005 -	0699084723205	GESTION	G46096
B12365359	INSTALACIONES JEMY SL	LIQ. EN EJECUTIVA A1213805506039775 -	0699079892427	RECAUDACION	R12782
B96116884	INSTALACIONES LIZANA SL	REQUERIMIENTO DE DATOS MOD.390-2005 -	0699085279200	GESTION	G46603
B53943023	INSTALACIONES SARIGAMA SL	REQUERIMIENTO MOD. 347-2005 -	0699085304371	GESTION	G03065
B12627584	INSTALACIONES TECAN 2000 SL	LIQ. EN EJECUTIVA A1260005530032128 -	0699079887376	RECAUDACION	R12600
B03845526	INSTALACIONES TOPASA, SL	NOTIFICACION DE LA DILIGENCIA DE EMBARG-	0699076244726	RECAUDACION	R03782
B12406062	INSTALACIONES Y MANTENIMIENTOS IMELEC.	NOTIFICACION AC.INI/T.AUD EXP.SANC -	0699085415554	GESTION	G12138
B96888102	INSTALACIONES Y MONTAJES PAULA, SL	LIQ. EN EJECUTIVA A4616105506039368 -	0699072819849	RECAUDACION	R46161
B96598107	INSTALACIONES Y SERVICIOS INTEGRALES H	LIQ. EN EJECUTIVA A4624605506018256 -	0699005953965	RECAUDACION	R46246
B96598107	INSTALACIONES Y SERVICIOS INTEGRALES H	LIQ. EN EJECUTIVA A4624605506018245 -	0699005953956	RECAUDACION	R46246
B96598107	INSTALACIONES Y SERVICIOS INTEGRALES H	LIQ. EN EJECUTIVA A4624605506018234 -	0699005953947	RECAUDACION	R46246
B96966320	INSTALADORA VALENCIANA DE AIRE ACONDIC	LIQ. EN EJECUTIVA A4616106536001873 -	0699066456183	RECAUDACION	R46161
B97383731	INSTALADORES PAIPORTA SL	PROPUESTA LIQ. PROV. S.C.G.I. MOD 190 -	0699074343138	GESTION	G46096
B97290688	INSTALROYO SL	CARTA DE REQUERIMIENTO -	0699076205290	GESTION	G46603
B97109623	INSTELEC DE LA SAFOR SL	REQ. A NO DECLARANTES POR IMPUESTO DE SO	0699027338928	GESTION	G46133
B97103816	INSTITUTO TECNICO DEL EDIFICIO, SL	EXIGENCIA REDUCCION PRACTICADA -	0699081128854	GESTION	G46603
A46362612	INSTITUTO TECNICO ESPECIALIZADO ALBERT	NOTIFICACION DE BAJA PROVISIONAL	0599094423648	GESTION	G46133
B46207700	INSTITUTO VALENCIANO DE FISIOTERAPIA Y	NOTIFICACION DE BAJA PROVISIONAL	0599069286145	GESTION	G46133
B03783107	INSTRUMENTOS MEDICOS, SL	LIQ. EN EJECUTIVA A0360005506044877 -	0699072547938	RECAUDACION	R03600
B03783107	INSTRUMENTOS MEDICOS, SL	LIQ. EN EJECUTIVA A0360005506055460 -	0699072547947	RECAUDACION	R03600
B03843794	INTECSIS SL	NOTIFICACION LIQUIDACION INTERESES DEMO-	0599090823247	GESTION	G03009
B03843794	INTECSIS SL	NOTIFICACION LIQUIDACION INTERESES DEMO-	0599090823238	GESTION	G03009
B03843794	INTECSIS SL	NOTIFICACION LIQUIDACION INTERESES DEMO-	0599090823229	GESTION	G03009
B03843794	INTECSIS SL	NOTIFICACION LIQUIDACION INTERESES DEMO-	0599090823210	GESTION	G03009
B03843794	INTECSIS SL	PROPUESTA DE LIQUID. SOCIEDADES 2004 -	0699096505498	GESTION	G03009
B03843794	INTECSIS SL	NOTIFICACION LIQUIDACION INTERESES DEMO-	0599090823200	GESTION	G03009
B03843794	INTECSIS SL	EXIGENCIA REDUCCION PRACTICADA -	0699083752702	GESTION	G03009
B03843794	INTECSIS SL	EXIGENCIA REDUCCION PRACTICADA -	0699083752693	GESTION	G03009
B03843794	INTECSIS SL	EXIGENCIA REDUCCION PRACTICADA -	0699083752684	GESTION	G03009
B03843794	INTECSIS SL	EXIGENCIA REDUCCION PRACTICADA -	0699083752675	GESTION	G03009
B03843794	INTECSIS SL	EXIGENCIA REDUCCION PRACTICADA -	0699083752666	GESTION	G03009
B03843794	INTECSIS SL	EXIGENCIA REDUCCION PRACTICADA -	0699083752657	GESTION	G03009
B03843794	INTECSIS SL	EXIGENCIA REDUCCION PRACTICADA -	0699083752648	GESTION	G03009
B97175186	INTEGRAL REFORMAS Y PROYECTOS SLL	RESOLUCION C/IMPOSICION SANCION G -	0699082723479	GESTION	G46096
B53087938	INTER TRADE-MARK SL	NOTIFICACION DE BAJA PROVISIONAL	0699087673396	GESTION	G03065
A96098116	INTERCOM-PLANTAS SA	REQUERIMIENTO MOD. 347-2005 -	0699094595750	GESTION	G46246
B96932769	INTERCOMEFI SL	LIQ. EN EJECUTIVA A4660305506069884 -	0699072837889	RECAUDACION	R46603
B97247399	INTERIORISME TABIQUERIA I DECORACIO SL	REQUERIMIENTO MOD. 347-2005 -	0699083732022	GESTION	G46603
B96952106	INTERMADER BOIS SL	REQ. A NO DECLARANTES POR IMPUESTO DE SO	0699101213929	GESTION	G46017
B96231212	INTERMOLDURAS SL	RESOLUCION EXPRESA IVA 04 2006	0699092224078	GESTION	G46600
B12637260	INTERNACIONAL TELECOMUNICAC. FRANCLI S	LIQ. EN EJECUTIVA A1260005506107690 -	0699079886469	RECAUDACION	R12600
B12637260	INTERNACIONAL TELECOMUNICAC. FRANCLI S	LIQ. EN EJECUTIVA A1260005506114663 -	0699079886450	RECAUDACION	R12600
B53672622	INTERNATIONAL HOMES (YORKS) SL	REQUERIMIENTO MOD. 347-2005 -	0699081647504	GESTION	G03031
B53535480	INTERNET LEVANTE CONSULTORES SLL	LIQ. EN EJECUTIVA A0306505506059049 -	0699090291890	RECAUDACION	R03782
B12444246	INTERNET MEDITERRANEA SL	LIQ. EN EJECUTIVA A1260005506076284 -	0699079890236	RECAUDACION	R12782
B96517040	INTERPUBLIC SERVICIOS TURISTICOS SL	NOTIFICACION DE BAJA PROVISIONAL	0599069286448	GESTION	G46133
B53454633	INTERTEAM HISPANIA,SL	REQUERIMIENTO DE DATOS MOD.390-2003 -	0699089312616	GESTION	G03099
A08359333	INTOR SA	NOTIFICACION DE BAJA PROVISIONAL	0699083602635	GESTION	G03009
B53457404	INVER HAENDEL, SL	LIQ. EN EJECUTIVA A0360004506063719 -	0699072549230	RECAUDACION	R03600

B46390613	INVERPRAX 2000 SL	LIQ.PROVISIONAL IVA 2004 -	0699087342314	GESTION	G46603
B12309274	INVERSIBA SL	LIQ. EN EJECUTIVA A1213805506038367 -	0699079885039	RECAUDACION	R12138
A46328266	INVERSIONES AUSTRAL SA	NOTIFICACION DE BAJA PROVISIONAL	0599094424656	GESTION	G46133
B53526513	INVERSIONES CUATRO SEIS NUEVE SL	LIQ. EN EJECUTIVA C1700006030044795 -	0699079386207	RECAUDACION	R03782
B97363147	INVERSIONES MAN SL	EXIGENCIA REDUCCION PRACTICADA -	0699081127864	GESTION	G46603
B97363147	INVERSIONES MAN SL	EXIGENCIA REDUCCION PRACTICADA -	0699081127855	GESTION	G46603
A46328274	INVERSIONES ROSEDALE SA	NOTIFICACION DE BAJA PROVISIONAL	0599094424647	GESTION	G46133
B53653630	INVERSIONES ROTOR SIGLO XXI SL	NOTIFICACION DE BAJA PROVISIONAL	0699087396856	GESTION	G03065
E97601876	INVERSIONES TAMARIT DOBON CB	REQUERIMIENTO DE DATOS MOD. 184-2005 -	0699077568466	GESTION	G46603
B97282446	INVERSIONES WACKY GROUP SL	NOTIFICACION AC.INI/T.AUD EXP.SANC -	0699085587493	GESTION	G46096
B12598124	INVERSIONS PLANES ALTES, SL	NOTIFICACION AC.INI/T.AUD EXP.SANC -	0699085416131	GESTION	G12138
B12622742	INVESTIGACION Y DESARROLLO INTEGRAL SL	RESOLUCION C/IMPOSICION SANCION G -	0699092579708	GESTION	G12135
B53329033	INYECTADOS ALCOY SL	RESOLUCION C/IMPOSICION SANCION G -	0699088441810	GESTION	G03009
B53329033	INYECTADOS ALCOY SL	REQUERIMIENTO MOD. 347-2005 -	0699080713283	GESTION	G03009
B53614384	INYECTADOS BONAIRE S.L.L.	LIQ. EN EJECUTIVA A0306505506074482 -	0699097956059	RECAUDACION	R03065
B53614384	INYECTADOS BONAIRE S.L.L.	LIQ. EN EJECUTIVA A0306505506074471 -	0699097956040	RECAUDACION	R03065
B53614384	INYECTADOS BONAIRE S.L.L.	NOTIFICACION DE BAJA PROVISIONAL	0699087400037	GESTION	G03065
B03466398	INYECTADOS MABER, SL	LIQ. EN EJECUTIVA A0306505506075516 -	0699090295356	RECAUDACION	R03782
B53379103	INYECTADOS UNAM SL	LIQ. EN EJECUTIVA A0306505506044683 -	0699072553822	RECAUDACION	R03782
B53379103	INYECTADOS UNAM SL	LIQ. EN EJECUTIVA A0306505506044672 -	0699072553813	RECAUDACION	R03782
B53379103	INYECTADOS UNAM SL	LIQ. EN EJECUTIVA A0306505506044661 -	0699072553804	RECAUDACION	R03782
B12306320	INYECTION SISTEM SL	RESOLUCION C/IMPOSICION SANCION G -	0699074407771	GESTION	G12135
X2911875Y	IORDANOV VASILI	NOTIFICACION DE LA DILIGENCIA DE EMBARGO	0699073964619	RECAUDACION	R03782
B46148920	IPLABER SL	NOTIFICACION DE BAJA PROVISIONAL	0599069287355	GESTION	G46133
B96900725	IPSILON EUROPEA SL	CARTA DE REQUERIMIENTO -	0699012574984	GESTION	G46133
B96900725	IPSILON EUROPEA SL	CARTA DE REQUERIMIENTO	0599012667302	GESTION	G46133
B96900725	IPSILON EUROPEA SL	RESOLUCION C/IMPOSICION SANCION G -	0699061951784	GESTION	G46133
B96900725	IPSILON EUROPEA SL	REQUERIMIENTO MOD. 347-2004	0599091296090	GESTION	G46133
B96900725	IPSILON EUROPEA SL	CARTA DE REQUERIMIENTO	0599033071660	GESTION	G46133
X3508464K	IQBAL SAJID	NOTIFICACION DE LA DILIGENCIA DE EMBARGO	0699073956809	RECAUDACION	R03782
B53441820	IQMEDIA GROUP SL	LIQ. EN EJECUTIVA A0303105506014400 -	0699072539440	RECAUDACION	R03031
B96136478	IRISGLASS SL	LIQ. EN EJECUTIVA A4616105530016783 -	0699059172661	RECAUDACION	R46161
B97175061	IRUNZOLA SL	LIQUIDAC.PROVISIONAL PAGO CUENTA 2005 -	0699091528263	GESTION	G46215
18979372W	ISASI GOLDERO, MARIA INMACULADA	LIQ. EN EJECUTIVA K1610106114410200 -	0699079886597	RECAUDACION	R12600
B53012845	ISCO EXPORT SL	NOTIFICACION DE BAJA PROVISIONAL	0699087399954	GESTION	G03065
B46973665	ISIDRO ROBLES MARTINEZ SL	NOTIFICACION DE BAJA PROVISIONAL	0599094426398	GESTION	G46133
E12617486	ISMACHIL CB	EXIGENCIA REDUCCION PRACTICADA -	0699083793669	GESTION	G12135
E12617486	ISMACHIL CB	EXIGENCIA REDUCCION PRACTICADA -	0699083793678	GESTION	G12135
20013111Y	ISNARDO ESCRIVA SANTIAGO	LIQ. EN EJECUTIVA A4613304560001115 -	0699072816668	RECAUDACION	R46133
A03482742	ISOMAX LEVANTE, SA	REQUERIMIENTO DE DATOS MOD.200-2004 -	0699083552017	GESTION	G03009
B53706032	ISOPOLAR ZAPATEROS, SL	RESOLUCION C/IMPOSICION SANCION G -	0699076624538	GESTION	G03065
B96791736	ISTA 99 SL	LIQ. EN EJECUTIVA A4660305506026930 -	0699072837860	RECAUDACION	R46603
B96791736	ISTA 99 SL	LIQ. EN EJECUTIVA A4660005506002022 -	0699072837851	RECAUDACION	R46603
B46104378	ITALEX SL	NOTIFICACION DE BAJA PROVISIONAL	0599069286841	GESTION	G46133
B97046809	ITALIA IMPEX SL	EXIGENCIA REDUCCION PRACTICADA -	0699081128827	GESTION	G46603
X3124494J	IVANOVA BILYANA YORDANOVA	PROPUESTA DE LIQUIDACION IRPF 2005 -	0699091502981	GESTION	G46147
B97062020	IVANTELECOM SL	RESOLUCION C/IMPOSICION SANCION G -	0699082724404	GESTION	G46096
X3021173P	IVANYK MIKOLA	PROPUESTA DE LIQUIDACION IRPF 2004 -	0699069868933	GESTION	G46096
25126661N	IVARS PERLES TEODORO	LIQ. EN EJECUTIVA A0303105506027940 -	0699097949724	RECAUDACION	R03031
21643640L	IVORRA FERRANDIZ MARIA PILAR	NOTIFICACION DE LA DILIGENCIA DE EMBARGO	0699073981146	RECAUDACION	R03782
B53286050	IVR-GAPA SL	NOTIFICACION DE BAJA PROVISIONAL	0599094423510	GESTION	G46133
21995176T	IZQUIERDO GODINO PILAR	NOTIFICACION DE LA DILIGENCIA DE EMBARGO	0699073967331	RECAUDACION	R03782
18863443Q	IZQUIERDO INIESTO JOSE MARIA	LIQ. EN EJECUTIVA A1260005526016260 -	0699079887459	RECAUDACION	R12600
18863443Q	IZQUIERDO INIESTO JOSE MARIA	LIQ. EN EJECUTIVA A1260005526016259 -	0699079887440	RECAUDACION	R12600
18863443Q	IZQUIERDO INIESTO JOSE MARIA	LIQ. EN EJECUTIVA A1260006156000680 -	0699079887430	RECAUDACION	R12600
73562474X	IZQUIERDO MARTINEZ JOSE ANTONIO	PROPUESTA DE LIQUIDACION IRPF 2005 -	0699096880387	GESTION	G46017
73345876A	IZQUIERDO PEREZ DOLORES	LIQ. EN EJECUTIVA A1260006106000158 -	0699079889118	RECAUDACION	R12600
29036354G	IZQUIERDO SANCHEZ SARA	LIQ.PROV.IVA 2004 CON EXPED.SANCIONADOR-	0699070332180	GESTION	G03099
E03825072	J A V I M A CB	REQUERIMIENTO DE DATOS MOD.390-2005 -	0699082984004	GESTION	G03009
B53211090	J C VERACRUZ CINTAS PARA CALZADO SL	LIQ. EN EJECUTIVA A0306505506046520 -	0699072554336	RECAUDACION	R03782
B46131934	J LOPEZ PLA SL	REQ. A NO DECLARANTES POR IMPUESTO DE SO	0599033823768	GESTION	G46133
B96267729	J M CUBEL SL	APL./FRACC.:460640309748Y -	0699067687716	RECAUDACION	R46161
A46430013	J PARDO SA	NOTIFICACION DE BAJA PROVISIONAL	0599094427204	GESTION	G46133
A03306487	J R DECORACION SA	NOTIFICACION DE BAJA PROVISIONAL	0699088812318	GESTION	G03140
B96099122	J. LUIS BELIZON SL	LIQ. EN EJECUTIVA A4660305506051844 -	0699072840886	RECAUDACION	R46603
B12461737	J.B. METALES Y PLASTICOS SL	LIQ. EN EJECUTIVA A1213506516000592 -	0699072648597	RECAUDACION	R12135
B53780631	J.B. PROPERTYSALES & RENTAL SL	PROPUESTA LIQ. PROV. S.C.G.I. MOD 180 -	0699073457912	GESTION	G03099
B12200077	J.F. 20. SL	NOTIFICACION AC.INI/T.AUD EXP.SANC -	0699085418643	GESTION	G12138
X3367975Q	JAB BOUSSELHAM	NOTIFICACION DE LA DILIGENCIA DE EMBARGO	0699073967506	RECAUDACION	R03782
X3127629C	JABBARI ABDELOUAMED	NOTIFICACION DE LA DILIGENCIA DE EMBARGO	0699073970301	RECAUDACION	R03782
B12604682	JABON-JABON LIMPIEZAS INTEGRALES 2003	LIQ. EN EJECUTIVA K1610106114914913 -	0699079887349	RECAUDACION	R12600
B97170179	JACINTO RODA SL	LIQ. EN EJECUTIVA A4660005506000768 -	0699053796613	RECAUDACION	R46161
X5477700C	JACKSON JOHN EDWARD VALENTINE	LIQUIDACION DE INTERESES DE DEMORA -	0699089441206	GESTION	G03099
X5477700C	JACKSON JOHN EDWARD VALENTINE	LIQUIDACION DE INTERESES DE DEMORA -	0699089441197	GESTION	G03099
X5477700C	JACKSON JOHN EDWARD VALENTINE	LIQUIDACION DE INTERESES DE DEMORA -	0699089441188	GESTION	G03099
X6161202P	JACKSON STEVEN	REQUERIMIENTO MOD. 347-2005 -	0699081028543	GESTION	G03099
B97275176	JACKY & JULIO SL(EN CONSTITU)	NOTIFICACION AC.INI/T.AUD EXP.SANC -	0699068225093	GESTION	G46096
B97360267	JACLANMO AGAVE SL	PROPUESTA LIQ. PROV. S.C.G.I. MOD 180 -	0699093595219	GESTION	G46149
A03458197	JAEMSA, SA	NOTIFICACION DE LA DILIGENCIA DE EMBARGO	0699073957047	RECAUDACION	R03782
74232000Y	JAEN SEPULCRE LUIS	NOTIFICACION DE LA DILIGENCIA DE EMBARGO	0699073967762	RECAUDACION	R03782
B53486023	JAM QU Y SAL VIN 2000 SLU	LIQ. EN EJECUTIVA A0306605506012333 -	0699072555647	RECAUDACION	R03782
B53486023	JAM QU Y SAL VIN 2000 SLU	LIQ. EN EJECUTIVA A0306605506012322 -	0699072555638	RECAUDACION	R03782
B46114088	JANDRO SL	NOTIFICACION DE BAJA PROVISIONAL	0599069286888	GESTION	G46133
A12521472	JAPOMABER INDUSTRIAL SA	RESOLUCION C/IMPOSICION SANCION G -	0699086073042	GESTION	G12135
B53422507	JARDINERIA ORTS SL	NOTIFICACION DE LA DILIGENCIA DE EMBARGO	0699073968761	RECAUDACION	R03782
B12550521	JARDINS VICENT SAURA SL UNIPERSONAL	LIQUID.PROVISIONAL P.CUENTA 2005-SANCIO-	0699094314334	GESTION	G12135
22695508M	JAREÑO NAVARRO MARIA VICTORIA	PROP. DE LIQUIDACION IRPF NO DECL. 2003-	0699089990629	GESTION	G46603
48296310J	JAREÑO SUAREZ MIGUEL ANGEL	NOTIFICACION DE LA DILIGENCIA DE EMBARGO	0699073972382	RECAUDACION	R03782
B12461646	JARQUE TRANSMISIONES SL	LIQ. EN EJECUTIVA A1213505506048242 -	0699079891583	RECAUDACION	R12782
B53364279	JAUME MIRALLES COSTA SL	NOTIFICACION DE LA DILIGENCIA DE EMBARG-	0699076246926	RECAUDACION	R03782
B53533261	JAVEA AND EVEN MORE, SL	EXIGENCIA REDUCCION PRACTICADA -	0699081128322	GESTION	G46603
B96555750	JAYDAMAR SL	LIQ. EN EJECUTIVA A4609606236000095 -	0699078893059	RECAUDACION	R46096
B96555750	JAYDAMAR SL	REQUERIMIENTO MOD. 347-2005 -	0699080236287	GESTION	G46096
B96555750	JAYDAMAR SL	NOTIFICACION AC.INI/T.AUD EXP.SANC -	0699085587071	GESTION	G46096
B96555750	JAYDAMAR SL	PROPUESTA LIQ. PROV. S.C.G.I. MOD 190 -	0699070434068	GESTION	G46096
B97513196	JCJ INVERSIONES PATRIMONIALES SL	EXIGENCIA REDUCCION PRACTICADA -	0699081128313	GESTION	G46603
B12557492	JEAL ASESORES FINANCIEROS SL	RESOLUCION C/IMPOSICION SANCION G -	0699094969155	GESTION	G12135
B96749718	JEALPA CARTON SL	NOTIFICACION DE DILIGENCIA DE CTAS Y DE-	0699066845372	RECAUDACION	R46161
B96749718	JEALPA CARTON SL	LIQ. EN EJECUTIVA A4616106236000281 -	0699072819802	RECAUDACION	R46161
B96749718	JEALPA CARTON SL	LIQ. EN EJECUTIVA A4616106206000256 -	0679000828046	RECAUDACION	R46161
X2391202F	JEFF BERNARDINE	NOTIFICACION DE LA DILIGENCIA DE EMBARGO	0699073975801	RECAUDACION	R03782
B96266937	JEJAVA SL	REQUERIMIENTO MOD. 349-2005 -	0699084494570	GESTION	G46603
21476715M	JEREZ QUILES MARIO	NOTIFICACION DE LA DILIGENCIA DE EMBARGO	0699073961364	RECAUDACION	R03782
B53487971	JESUS EL CAUTIVO, SL	21420698Q REQUERIMIENTO DE SUELDOS	0699073840373	RECAUDACION	R03782
X0473253M	JI SUWEI	CARTA DE REQUERIMIENTO -	0699076206170	GESTION	G46603
35097828N	JIMENEZ ALCALDE JOSE LUIS	LIQ.PROVISIONAL IRPF CON EXPED.SANCIONA-	0699087618295	GESTION	G12135
53358007P	JIMENEZ BALLARIN ISMAEL	PROPUESTA DE LIQUIDACION IRPF 2004 -	0699076557658	GESTION	G46096
50961433B	JIMENEZ BARRADO BENITO	LIQ. EN EJECUTIVA A1260005506104752 -	0699079919579	RECAUDACION	R12782
24351615C	JIMENEZ DOMINGUEZ JUAN JOSE	LIQ. EN EJECUTIVA M2205006460017889 -	0699066452040	RECAUDACION	R46096
52678419R	JIMENEZ GONZALEZ ANTONIO	LIQ.PROVISIONAL IRPF 2004 -	0699074796814	GESTION	G46096
X3666271W	JIMENEZ JIMENEZ ANGEL MANUEL	PROPUESTA DE LIQUIDACION IRPF 2003 -	0699095909160	GESTION	G46603
33884669B	JIMENEZ JIMENEZ JESUS	NOTIFICACION AC.INI/T.AUD EXP.SANC -	0699085417222	GESTION	G12138
29018978Q	JIMENEZ JIMENEZ M DOLORES	LIQ. EN EJECUTIVA A1260005506082895 -	0699079918075	RECAUDACION	R12782
73753188P	JIMENEZ JIMENEZ MANUEL	ACUERDO COMPENSACION 460630303470Q -	0699070117158	RECAUDACION	R46096
28817180C	JIMENEZ MEDINA RAMON	PROPUESTA LIQUIDACION DE RECARGO -	0699081734101	GESTION	G46096

21423251Q	JIMENEZ PEREZ, JOSE MANUEL	NOTIFICACION DE LA DILIGENCIA DE EMBARGO	0699073959521	RECAUDACION	R03782
21640491K	JIMENEZ REYES RICARDO	NOTIFICACION DE LA DILIGENCIA DE EMBARGO	0699073971520	RECAUDACION	R03782
75056497E	JIMENEZ RODRIGUEZ ANGEL	LIQ. EN EJECUTIVA K1610106114906553 -	0699078891885	RECAUDACION	R46096
75056497E	JIMENEZ RODRIGUEZ ANGEL	LIQ. EN EJECUTIVA K1610106114893122 -	0699078891876	RECAUDACION	R46096
75056497E	JIMENEZ RODRIGUEZ ANGEL	PROPUESTA LIQ. PROV. S.C.G.I. MOD 190 -	0699076001305	GESTION	G46096
13934294C	JIMENEZ SANCHEZ CARLOS	PROPUESTA DE LIQUIDACION IRPF 2004 -	0699085246264	GESTION	G12135
74360768C	JIMENEZ SANSANO TOMAS	NOTIFICACION DE LA DILIGENCIA DE EMBARGO	0699073967780	RECAUDACION	R03782
24349184G	JIMENEZ VARGAS CONCEPCION	ACUERDO COMPENSACION 460630301974S -	0699065824380	RECAUDACION	R46782
X2451628N	JIN LIANGWEI	NOTIFICACION DE LA DILIGENCIA DE EMBARGO	0699048548165	RECAUDACION	R03782
E53565974	JINGUO HU Y OTRO CB	LIQ. EN EJECUTIVA A0306505506061348 -	0699097952602	RECAUDACION	R03065
E53565974	JINGUO HU Y OTRO CB	LIQ. EN EJECUTIVA A0306505506061337 -	0699097952593	RECAUDACION	R03065
B97146815	JJK APOYO EMPRESA VALENCIA SL	LIQ.PROV.IVA 2004 CON EXPED.SANCIONADOR-	0699091192030	GESTION	G46600
B12459129	JOAQUIN JUAN APARICI SL	EXIGENCIA REDUCCION PRACTICADA -	0699083791083	GESTION	G12135
B46070546	JOAQUIN RIBES SL	NOTIFICACION DE BAJA PROVISIONAL	0599094423711	GESTION	G46133
B53222402	JOAQUIN TORMO SL	RESOLUCION C/IMPOSICION SANCION G -	0699096954710	GESTION	G03065
E46183208	JOAQUIN Y FRANCISCO REAL SOLVI CB	EXIGENCIA REDUCCION PRACTICADA -	0699081129056	GESTION	G46603
B03474871	JOBEL INDUSTRIAL, SL	RESOLUCION C/IMPOSICION SANCION G -	0699094905373	GESTION	G03140
F46282489	JOCS CLASICS DE MADERA JOCLAMA S COOP	NOTIFICACION DE BAJA PROVISIONAL	0699087677090	GESTION	G46246
E12536652	JOCS DE NANOS CB	RESOLUCION C/IMPOSICION SANCION G -	0699092577901	GESTION	G12135
E12536652	JOCS DE NANOS CB	RESOLUCION C/IMPOSICION SANCION G -	0699092577892	GESTION	G12135
X3835174Q	JOHNSON RICHARD JAMES	LIQ. EN EJECUTIVA A0309905506039404 -	0699090285483	RECAUDACION	R03099
X3830941S	JOHNSTON MARGARET MCVIE	LIQ. EN EJECUTIVA C1700006030050625 -	0699079429895	RECAUDACION	R03782
B12549507	JOICA CASTELLON SL	LIQ. EN EJECUTIVA A1260006536006340 -	0699072650521	RECAUDACION	R12600
B53325312	JOISA-LEON ENCURTIDOS SL	NOTIFICACION DE BAJA PROVISIONAL	0699096926468	GESTION	G03031
B12044509	JOLDAN SL	LIQ. EN EJECUTIVA A1213805506032636 -	0699079883077	RECAUDACION	R12138
X2149539M	JONES ANTHONY RICHARD	LIQ. EN EJECUTIVA A0360004506077250 -	0699072546187	RECAUDACION	R03099
B12596375	JOPIAN 2003 SL	NOTIFICACION AC.INI/T.AUD EXP.SANC -	0699085420110	GESTION	G12600
E12615787	JORCOI CB	RESOLUCION C/IMPOSICION SANCION G -	0699086073089	GESTION	G12135
21609891B	JORDA GISBERT JOSE LUIS	NOTIFICACION DE LA DILIGENCIA DE EMBARGO	0699073981063	RECAUDACION	R03782
B46137956	JORDA Y MORANT SL	NOTIFICACION DE BAJA PROVISIONAL	0599094426690	GESTION	G46133
20768460N	JORDAN MARTOS JOSE	EXIGENCIA REDUCCION PRACTICADA -	0699089402605	GESTION	G46017
00818037L	JORQUERA TENDERO MIGUEL	LIQ. EN EJECUTIVA K1610106114309902 -	0699079915527	RECAUDACION	R12782
B03216603	JOSAMPER SL	RESOLUCION C/IMPOSICION SANCION G -	0699094905300	GESTION	G03140
B46466413	JOSE ALONSO GARCIA SL	NOTIFICACION AC.INI/T.AUD EXP.SANC -	0699093357691	GESTION	G46600
B46466413	JOSE ALONSO GARCIA SL	EXIGENCIA REDUCCION PRACTICADA -	0699094098579	GESTION	G46149
B46071387	JOSE ANDRES MORANT LLINARES SL	NOTIFICACION DE BAJA PROVISIONAL	0599094426663	GESTION	G46133
B03992575	JOSE ANTONIO DOMINGUEZ ALCARAZ SL	RESOLUCION C/IMPOSICION SANCION G -	0699088440967	GESTION	G03009
48569114Z	JOSE ANTONIO MORALES TOMAS	NOTIFICACION DE LA DILIGENCIA DE EMBARGO	0699073975188	RECAUDACION	R03782
B03098373	JOSE AZORIN DIAZ SL	RESOLUCION C/IMPOSICION SANCION G -	0699094903889	GESTION	G03140
B03098373	JOSE AZORIN DIAZ SL	RESOLUCION C/IMPOSICION SANCION G -	0699094903870	GESTION	G03140
B03098373	JOSE AZORIN DIAZ SL	RESOLUCION C/IMPOSICION SANCION G -	0699094903860	GESTION	G03140
B53196473	JOSE BAYDAL SANTONJA SL	NOTIFICACION DE BAJA PROVISIONAL	0699083602891	GESTION	G03009
B96585302	JOSE CASTA SL	NOTIFICACION DE BAJA PROVISIONAL	0599069286493	GESTION	G46133
B96688601	JOSE JUAN PELLUCH ALCARAZ SL UNIPERSON	NOTIFICACION AC.INI/T.AUD EXP.SANC -	0699093357985	GESTION	G46600
B96688601	JOSE JUAN PELLUCH ALCARAZ SL UNIPERSON	NOTIFICACION AC.INI/T.AUD EXP.SANC -	0699093357976	GESTION	G46600
E53601993	JOSE MANUEL AMOROS Y OTROS CB	LIQ. EN EJECUTIVA A0306506306002149 -	0699090279287	RECAUDACION	R03065
D46383907	JOSE MENGUAL SOCIEDAD COMANDITA	NOTIFICACION DE BAJA PROVISIONAL	0599094424041	GESTION	G46133
B97230973	JOSE SANCHEZ ALARCON SL	PROPUESTA LIQ. PROV. S.C.G.I. MOD 190 -	0699070434214	GESTION	G46096
B97230973	JOSE SANCHEZ ALARCON SL	REQUERIMIENTO MOD. 347-2005 -	0699084723297	GESTION	G46096
B97230973	JOSE SANCHEZ ALARCON SL	NOTIFICACION AC.INI/T.AUD EXP.SANC -	0699085588501	GESTION	G46096
B97178701	JOSE VICENTE BURDEOS SL	LIQ. EN EJECUTIVA A4616106536008110 -	0699053796247	RECAUDACION	R46161
B12525606	JOSE Y ROSANA, SL	NOTIFICACION AC.INI/T.AUD EXP.SANC -	0699085415930	GESTION	G12138
B97047625	JOSEMAR CONSERVAS SL	REQ. A NO DECLARANTES POR IMPUESTO DE SO	0699027338872	GESTION	G46133
B46247839	JOSEP APARICIO SL	EXIGENCIA REDUCCION PRACTICADA -	0699072285963	GESTION	G46600
B46247839	JOSEP APARICIO SL	EXIGENCIA REDUCCION PRACTICADA -	0699077674845	GESTION	G46600
B46247839	JOSEP APARICIO SL	RESOLUCION C/IMPOSICION SANCION G -	0699080446670	GESTION	G46600
B46247839	JOSEP APARICIO SL	EXIGENCIA REDUCCION PRACTICADA -	0699077674836	GESTION	G46600
B12515334	JOSMA DIVERSION SL	NOTIFICACION AC.INI/T.AUD EXP.SANC -	0699085415893	GESTION	G12138
B12515334	JOSMA DIVERSION SL	NOTIFICACION AC.INI/T.AUD EXP.SANC -	0699085415884	GESTION	G12138
B53468401	JOTABE SOL CONSULTING SL	LIQ. EN EJECUTIVA A0306505506042659 -	0699072553328	RECAUDACION	R03782
X2432918R	JOUIRI, MARIA	NOTIFICACION AC.INI/T.AUD EXP.SANC -	0699094612810	GESTION	G12135
73381692P	JOVANI SORLI JOSE RAMON	NOTIFICACION AC.INI/T.AUD EXP.SANC -	0699085414638	GESTION	G12138
22115796P	JOVER BERNABEU JOSE	X3140741E REQUERIMIENTO DE SUELDOS	0699073848990	RECAUDACION	R03782
21495438Y	JOVER MANZANO MANUEL JOSE	NOTIFICACION DE LA DILIGENCIA DE EMBARGO	0699073961730	RECAUDACION	R03782
B53892105	JOVER TORRES, SL	X3269011K REQUERIMIENTO DE SUELDOS	0699073849027	RECAUDACION	R03782
B53892105	JOVER TORRES, SL	X3996859B REQUERIMIENTO DE SUELDOS	0699073849018	RECAUDACION	R03782
B46176210	JOVIAL SL	NOTIFICACION DE BAJA PROVISIONAL	0599094426627	GESTION	G46133
B97114029	JOVIANA GLOBAL SL	PROPUESTA DE LIQUIDACION IVA 2005 -	0699080895728	GESTION	G46096
X4849497Q	JOY ELIZABETH AVRIL	RESOLUCION C/IMPOSICION SANCION G -	0699074358684	GESTION	G03099
B97106082	JOYERIA RUZAFA 11 SL	EXIGENCIA REDUCCION PRACTICADA -	0699081127709	GESTION	G46603
B46012092	JUAN BAÑULS Y COMPAÑIA SL	NOTIFICACION DE BAJA PROVISIONAL	0599069287126	GESTION	G46133
A46189999	JUAN CASANOVA MOMPO SA	CARTA DE REQUERIMIENTO -	0699093088943	GESTION	G46147
A03141397	JUAN CLIMENT DOMENECH SA	NOTIFICACION DE BAJA PROVISIONAL	0699087672177	GESTION	G03065
73529614V	JUAN COSTA MARIA DEL CARMEN	RESOLUCION C/IMPOSICION SANCION G -	0699068732707	GESTION	G46096
A46279931	JUAN GREGORIO FRASQUET Y HNOS SA	NOTIFICACION DE BAJA PROVISIONAL	0599069285586	GESTION	G46133
22140381Y	JUAN JOVER M TERESA DE	NOTIFICACION DE LA DILIGENCIA DE EMBARGO	0699073977552	RECAUDACION	R03782
21645617H	JUAN MARCOS ELEUTERIO JORGE	NOTIFICACION AC.INI/T.AUD EXP.SANC -	0699070439420	GESTION	G03009
21645617H	JUAN MARCOS ELEUTERIO JORGE	PROPUESTA LIQ. PROV. S.C.G.I. MOD 190 -	0699086489365	GESTION	G03009
21645617H	JUAN MARCOS ELEUTERIO JORGE	REQUERIMIENTO MOD. 347-2005 -	0699080713650	GESTION	G03009
21645617H	JUAN MARCOS ELEUTERIO JORGE	PROPUESTA LIQ. PROV. S.C.G.I. MOD 190 -	0699083073663	GESTION	G03009
B96539408	JUAN MIGUEL CANO SL	LIQ. EN EJECUTIVA A4660305506049105 -	0699072839410	RECAUDACION	R46603
18897251Z	JUAN NEGRE FELICIDAD	EXIGENCIA REDUCCION PRACTICADA -	0699083791303	GESTION	G12135
74214397K	JUAN ORTEGA ANTONIO	NOTIFICACION DE LA DILIGENCIA DE EMBARGO	0699077259430	RECAUDACION	R46603
B46047429	JUAN RIPOLL DAVID SL	NOTIFICACION DE BAJA PROVISIONAL	0599094427635	GESTION	G46133
20283279Q	JUAN VIDAL SALVADOR	PROPUESTA DE LIQUIDACION IRPF 2005 -	0699092440255	GESTION	G46147
B12663035	JUANCHITO SL EN CONSTITUCION	NOTIFICACION AC.INI/T.AUD EXP.SANC -	0699085413868	GESTION	G12135
B12663035	JUANCHITO SL EN CONSTITUCION	NOTIFICACION AC.INI/T.AUD EXP.SANC -	0699085413859	GESTION	G12135
10572614C	JUANES FERNANDEZ MARIA BEGOÑA	EXIGENCIA REDUCCION PRACTICADA -	0699093369865	GESTION	G46149
10572614C	JUANES FERNANDEZ MARIA BEGOÑA	EXIGENCIA REDUCCION PRACTICADA -	0699093369856	GESTION	G46149
10572614C	JUANES FERNANDEZ MARIA BEGOÑA	EXIGENCIA REDUCCION PRACTICADA -	0699093369847	GESTION	G46149
10572614C	JUANES FERNANDEZ MARIA BEGOÑA	EXIGENCIA REDUCCION PRACTICADA -	0699093369838	GESTION	G46149
10572614C	JUANES FERNANDEZ MARIA BEGOÑA	EXIGENCIA REDUCCION PRACTICADA -	0699093369829	GESTION	G46149
73368935Q	JUANES IÑIGUEZ JOSE	RESOLUCION C/IMPOSICION SANCION G -	0699088499844	GESTION	G12135
B53384236	JUANESAN SL	LIQ. EN EJECUTIVA A0306506306002369 -	0699098305859	RECAUDACION	R03065
B53384236	JUANESAN SL	LIQ. EN EJECUTIVA A0306505506073635 -	0699098305840	RECAUDACION	R03065
B53384236	JUANESAN SL	LIQ. EN EJECUTIVA A0306505506073624 -	0699098305830	RECAUDACION	R03065
25847127A	JUAREZ ARTERO BALTASAR	PROP. DE LIQUIDACION IRPF NO DECL. 2003-	0699086390255	GESTION	G03009
21675919Y	JUAREZ GARCIA VANESA PASCUALA	PROPUESTA DE LIQUID. IVA NO DEC. 2003 -	0699077437950	GESTION	G03009
21658964W	JUAREZ MORENO MARIA INMACULADA	EXIGENCIA REDUCCION PRACTICADA -	0699083752969	GESTION	G03009
E53097747	JUCARDI, CB	NOTIFICACION AC.INI/T.AUD EXP.SANC -	0699094604588	GESTION	G03140
19862227W	JUDIDIAS ARANO GABINO	REQUERIMIENTO DE DATOS MOD.100-2005 -	0699094878735	GESTION	G46237
21632832K	JULIA BARBERA JUAN MIGUEL	EXIGENCIA REDUCCION PRACTICADA -	0699083753041	GESTION	G03009
21610287Q	JULIA GISBERT MARIA ANGELES	NOTIFICACION DE LA DILIGENCIA DE EMBARGO	0699073981925	RECAUDACION	R03782
B53419412	JUMA COMPANY EXPORT SL	NOTIFICACION DE BAJA PROVISIONAL	0699087399716	GESTION	G03065
B12432399	JUMA JUINEL SL	NOTIFICACION DE BAJA PROVISIONAL	0619655700620	GESTION	G12135
Q4600441B	JUNIORS MOVIMIENTO DIOCESANO DE VALENC	EXIGENCIA REDUCCION PRACTICADA -	0699081126764	GESTION	G46603
24349558X	JUNQUERA ACIEN ALEJANDRO JAVIER	NOTIFICACION AC.INI/T.AUD EXP.SANC -	0699094673109	GESTION	G46237
B96769229	JUNTADO DE CHAPAS SL	NOTIFICACION AC.INI/T.AUD EXP.SANC -	0699085588382	GESTION	G46096
B96769229	JUNTADO DE CHAPAS SL	NOTIFICACION AC.INI/T.AUD EXP.SANC -	0699085588373	GESTION	G46096
24333523Y	JUSTE RUIZ MARIA LORENA	APL./FRACC.:460640316345W -	0699067661050	RECAUDACION	R46603
B46012241	JUVIREGA SL	NOTIFICACION DE BAJA PROVISIONAL	0599069285732	GESTION	G46133
B12232872	JYNSAL SL	LIQ. EN EJECUTIVA A1260005506097283 -	0699059765186	RECAUDACION	R12782
B12232872	JYNSAL SL	LIQ. EN EJECUTIVA A1260005506097272 -	0699059765177	RECAUDACION	R12782
B12232872	JYNSAL SL	LIQ. EN EJECUTIVA A1260005506081982 -	0699059765168	RECAUDACION	R12782
B12232872	JYNSAL SL	LIQ. EN EJECUTIVA A1260005506081971 -	0699059765159	RECAUDACION	R12782

X2805545M	KAAOUT ABDERRAHIM	NOTIFICACION DE LA DILIGENCIA DE EMBARGO	0699073970824	RECAUDACION	R03782
X1110445M	KADAR ISTVAN	LIQ. EN EJECUTIVA A0360004506077271 -	0699072546113	RECAUDACION	R03099
B53427555	KAIN & ABEL, SL	RESOLUCION C/IMPOSICION SANCION G -	0699094905620	GESTION	G03140
B53427555	KAIN & ABEL, SL	RESOLUCION C/IMPOSICION SANCION G -	0699094905611	GESTION	G03140
B96858451	KALINE RESTAURACION SL	REQ. A NO DECLARANTES POR IMPUESTO DE SO	0699027339359	GESTION	G46133
X2674142R	KAMARAH, RUFAS	EXIGENCIA REDUCCION PRACTICADA -	0699081136848	GESTION	G46603
X4070759N	KANDA SAMANTHA RACHEL	LIQ. EN EJECUTIVA C1700006030046160 -	0699079430133	RECAUDACION	R03782
A53226205	KANT 2000 PROMOCIONES SAUNIPERSONAL	PROPUESTA LIQUIDACION DE RECARGO -	0699092051708	GESTION	G03031
B46090874	KARBEST SL	EXIGENCIA REDUCCION PRACTICADA -	0699083910864	GESTION	G46096
B53553962	KARNIBAL SUEL SL	LIQ. EN EJECUTIVA A0306505506073657 -	0699090295017	RECAUDACION	R03782
B53553962	KARNIBAL SUEL SL	LIQ. EN EJECUTIVA A0306505506073646 -	0699090295008	RECAUDACION	R03782
M0343870C	KATHARINA LORENZ	LIQ. EN EJECUTIVA A0360006236000367 -	0699090289398	RECAUDACION	R03600
B53863395	KBK INTER EXPORT-IMPORT, SL	RESOLUCION C/IMPOSICION SANCION G -	0699094904888	GESTION	G03140
B97259840	KE FUO SL	REQ. A NO DECLARANTES POR IMPUESTO DE SO	0699027339101	GESTION	G46133
B96506944	KEDEKE SL	REQUERIMIENTO MOD. 347-2005 -	0699083731591	GESTION	G46603
B53430963	KEIT ELECTRONICS SL	LIQ. EN EJECUTIVA A0300905506013299 -	0699072537708	RECAUDACION	R03009
X5403191P	KELLY NICHOLAS DAVID	RESOLUCION C/IMPOSICION SANCION G -	0699096951236	GESTION	G03065
X0930987Q	KENNY NOEL WILLIAM	LIQ.PROVISIONAL IVA 2004 -	0699091480633	GESTION	G03099
B96776158	KENO ZENNAY SL	LIQ. PROVISIONAL SOC. 2003 -	0699094288713	GESTION	G03031
B12324091	KERAZUL SL	NOTIFICACION AC.INI/T.AUD EXP.SANC -	0699089962541	GESTION	G12135
X1240507W	KERRISON, RAYMOND	LIQ. EN EJECUTIVA A0306306536003413 -	0699072540613	RECAUDACION	R03063
B12554788	KHALED Y ABDELKADER CONSTRUCCIONES S.L	LIQ. EN EJECUTIVA A1213505506054391 -	0699072958916	RECAUDACION	R12135
B12554788	KHALED Y ABDELKADER CONSTRUCCIONES S.L	LIQ. EN EJECUTIVA A1213505506054380 -	0699072958907	RECAUDACION	R12135
B12554788	KHALED Y ABDELKADER CONSTRUCCIONES S.L	LIQ. EN EJECUTIVA A1213505506043479 -	0699072958898	RECAUDACION	R12135
B12554788	KHALED Y ABDELKADER CONSTRUCCIONES S.L	EXIGENCIA REDUCCION PRACTICADA -	0699083792926	GESTION	G12135
B12554788	KHALED Y ABDELKADER CONSTRUCCIONES S.L	EXIGENCIA REDUCCION PRACTICADA -	0699083792917	GESTION	G12135
X1330994F	KHARRAZ MOHAMED	LIQ. EN EJECUTIVA C1700006030043574 -	0699079434919	RECAUDACION	R03782
X1330994F	KHARRAZ MOHAMED	PROPUESTA DE LIQUIDACION IRPF 2005 -	0699092730747	GESTION	G03031
X1446372V	KHLOUFI MOHAMMED	APL./FRACC.:030640306775W -	0699067669630	RECAUDACION	R03782
X4836363S	KILLIAN ANN MARGARET	NOTIFICACION DILIGENCIA EMBARGO	0619751400684	RECAUDACION	R03782
X4836361J	KILLIAN ARTHUR ROBIN	NOTIFICACION DILIGENCIA EMBARGO	0619787200523	RECAUDACION	R03782
X4688583X	KILLIAN CRAIG ARTHUR GRANT	NOTIFICACION DILIGENCIA EMBARGO	0619455300769	RECAUDACION	R03782
B97242788	KILLING FACTORY SL	REQ. A NO DECLARANTES POR IMPUESTO DE SO	0699027339000	GESTION	G46133
B12485447	KING MEDIOAMBIENTAL SL	RESOLUCION C/IMPOSICION SANCION G -	0699092577728	GESTION	G12135
B53252508	KINPATO SL	22141080S REQUERIMIENTO DE SUELDOS	0699073851593	RECAUDACION	R03782
B53174611	KISKIGUELO CONSTRUCCIONES SL	REQUERIMIENTO MOD. 347-2005 -	0699081647440	GESTION	G03031
X1540139J	KLOCKE ENRIQUE	LIQ. EN EJECUTIVA A1260006566000435 -	0699072651282	RECAUDACION	R12600
X1755600X	KNUTSEN ANDERS WIDDING	LIQ. EN EJECUTIVA C1700006030045246 -	0699079433525	RECAUDACION	R03782
B53999454	KOALA CREATIVA, SL	APL./FRACC.:460640317019D -	0699067696030	RECAUDACION	R46603
X4354435Y	KOHON PELLEGRINI DANIEL ENRIQUE	LIQ. EN EJECUTIVA K1610106114409628 -	0699079914481	RECAUDACION	R12782
E97076392	KOMUNICO CB	EXIGENCIA REDUCCION PRACTICADA -	0699081127671	GESTION	G46603
B96343298	KONNEN GRAPHICS SL	EXIGENCIA REDUCCION PRACTICADA -	0699081137333	GESTION	G46603
X1941961W	KONOPLEV LEONID	LIQ. EN EJECUTIVA C0900106081031465 -	0699090487434	RECAUDACION	R03782
B46133302	KOPINZA SL	NOTIFICACION DE BAJA PROVISIONAL	0599069286951	GESTION	G46133
X4866034Q	KOPPERUD JO-ATLE	LIQ. EN EJECUTIVA C1700006030041352 -	0699079429152	RECAUDACION	R03782
X2010658K	KRAUSE RAINER MANDRED	LIQ. EN EJECUTIVA A0360006176000053 -	0699090273860	RECAUDACION	R03063
B53766143	KRISANTHO PROPERTIES SL	RESOLUCION C/IMPOSICION SANCION G -	0699088447951	GESTION	G03099
B97279707	KRONOS OBJETIVO 2020 SL	RESOLUCION EXPRESA IVA 2005	0699092223894	GESTION	G46149
X2656366G	KROUGLOVA VERA	NOTIFICACION DE LA DILIGENCIA DE EMBARGO	0699073964426	RECAUDACION	R03782
B82201906	KU BEACH VALENCIA SL	CARTA DE REQUERIMIENTO -	0699093089558	GESTION	G46161
B96383468	KUCHE MOBEL, SL	LIQ. EN EJECUTIVA A4609606536007110 -	0699072815705	RECAUDACION	R46096
B96383468	KUCHE MOBEL, SL	LIQ. EN EJECUTIVA A4609606536001115 -	0699078893618	RECAUDACION	R46096
B96383468	KUCHE MOBEL, SL	LIQ. EN EJECUTIVA A4609605530028290 -	0699078893609	RECAUDACION	R46096
B96383468	KUCHE MOBEL, SL	LIQ. EN EJECUTIVA A4609605530028280 -	0699078893590	RECAUDACION	R46096
X4381266L	KULLMAN DARREN ROBERT	NOTIFICACION DE LA DILIGENCIA DE EMBARGO	0699073963500	RECAUDACION	R03782
B46344024	KURSTATTE BIOZON SL	NOTIFICACION DE BAJA PROVISIONAL	0599094426892	GESTION	G46133
B53309480	KWIK FOOD BROKERS SL	PROPUESTA LIQUIDACION DE RECARGO -	0699092051240	GESTION	G03031
B12594024	L.G.C. BENICARLO 2002, SL	NOTIFICACION AC.INI/T.AUD EXP.SANC -	0699085418221	GESTION	G12138
B97468722	L ANCORETA DE RIBA-ROJA, SL	PROPUESTA LIQ. PROV. S.C.G.I. MOD 190 -	0699093595897	GESTION	G46149
B97468722	L ANCORETA DE RIBA-ROJA, SL	PROPUESTA LIQ. PROV. S.C.G.I. MOD 180 -	0699093595888	GESTION	G46149
B97143499	L ARROCERIA DEL MOLI SL	REQ. A NO DECLARANTES POR IMPUESTO DE SO	0699027339386	GESTION	G46133
B97130850	L BERITAT V.M.O. SL	LIQ. EN EJECUTIVA A4601705506021712 -	0699073059896	RECAUDACION	R46017
B97130850	L BERITAT V.M.O. SL	LIQ. EN EJECUTIVA A4601705506025584 -	0699073059914	RECAUDACION	R46017
B97130850	L BERITAT V.M.O. SL	LIQ. EN EJECUTIVA A4601705506025573 -	0699073059905	RECAUDACION	R46017
G03553633	LA AMISTAD	LIQ. EN EJECUTIVA A0360005506046857 -	0699072549523	RECAUDACION	R03600
E53267092	LA BAGUETTE REAL CB	LIQ.PROVISIONAL IVA 2004 -	0699087339940	GESTION	G03099
B97030902	LA BIKINA, PRODUCC Y CONTR MUSICAL SL	LIQUIDACION DE RECARGO -	0699084027592	GESTION	G46603
B97288534	LA BOUTIQUE DE LA VENTANA, SL	PROPUESTA LIQ. PROV. S.C.G.I. MOD 180 -	0699093595200	GESTION	G46149
B12490595	LA CABAÑA DEL CIERVO SL	LIQ. EN EJECUTIVA A1260005506082940 -	0699079889329	RECAUDACION	R12600
B12526307	LA CADENA SOMBREROS SL	NOTIFICACION AC.INI/T.AUD EXP.SANC -	0699085414876	GESTION	G12138
B12540035	LA CAPANNINA SLL	LIQ. EN EJECUTIVA A1260005506082950 -	0699079891803	RECAUDACION	R12782
B53460341	LA CORONA DE HIEDRA,S.L.	LIQ. EN EJECUTIVA A0360005506043282 -	0699072547781	RECAUDACION	R03600
E53680781	LA COVA CB	NOTIFICACION DE LA DILIGENCIA DE EMBARGO	0699073979936	RECAUDACION	R03782
B53670022	LA FUSION ALBIR SL	NOTIFICACION DE LA DILIGENCIA DE EMBARGO	0699073975893	RECAUDACION	R03782
B46012464	LA IBERO EXPORTADORA SL	NOTIFICACION DE BAJA PROVISIONAL	0599069287997	GESTION	G46133
B96415534	LA JOYA IMP, SL	REQUERIMIENTO MOD. 347-2005 -	0699094596145	GESTION	G46246
B97063861	LA LEONESA DE ITALIA SL	REQ. A NO DECLARANTES POR IMPUESTO DE SO	0699027338890	GESTION	G46133
B46239448	LA MECANICA INDUSTRIAL SL	NOTIFICACION DE BAJA PROVISIONAL	0599069285898	GESTION	G46133
B12615035	LA TANCA EL CHIQUITIN, SL, EN CONST.	LIQ. EN EJECUTIVA A1213805506039830 -	0699079892820	RECAUDACION	R12782
B12615035	LA TANCA EL CHIQUITIN, SL, EN CONST.	LIQ. EN EJECUTIVA A1213805506039820 -	0699079892811	RECAUDACION	R12782
B12615035	LA TANCA EL CHIQUITIN, SL, EN CONST.	LIQ. EN EJECUTIVA A1213805506039852 -	0699079892849	RECAUDACION	R12782
B12615035	LA TANCA EL CHIQUITIN, SL, EN CONST.	LIQ. EN EJECUTIVA A1213805506039841 -	0699079892830	RECAUDACION	R12782
B12615035	LA TANCA EL CHIQUITIN, SL, EN CONST.	LIQ. EN EJECUTIVA A1213805506039819 -	0699079892802	RECAUDACION	R12782
B12615035	LA TANCA EL CHIQUITIN, SL, EN CONST.	NOTIFICACION AC.INI/T.AUD EXP.SANC -	0699085419038	GESTION	G12138
B53750444	LA TOSCANA ALCOY SL	EXIGENCIA REDUCCION PRACTICADA -	0699083753032	GESTION	G03009
B53750444	LA TOSCANA ALCOY SL	RESOLUCION C/IMPOSICION SANCION G -	0699088441526	GESTION	G03009
B53750444	LA TOSCANA ALCOY SL	RESOLUCION C/IMPOSICION SANCION G -	0699088441517	GESTION	G03009
B53750444	LA TOSCANA ALCOY SL	RESOLUCION C/IMPOSICION SANCION G -	0699088441508	GESTION	G03009
B53750444	LA TOSCANA ALCOY SL	EXIGENCIA REDUCCION PRACTICADA -	0699083753023	GESTION	G03009
B12586996	LA TRATTORIA BENICARLO, SL	LIQ. EN EJECUTIVA A1213805506038422 -	0699079892207	RECAUDACION	R12782
B96778469	LA UNION DE INSTALACIONES VALENCIANAS	LIQ. EN EJECUTIVA A4660305506045740 -	0699072837842	RECAUDACION	R46603
B96778469	LA UNION DE INSTALACIONES VALENCIANAS	LIQ. EN EJECUTIVA A4660305506045739 -	0699072837833	RECAUDACION	R46603
B96778469	LA UNION DE INSTALACIONES VALENCIANAS	LIQ. EN EJECUTIVA A4660305506045728 -	0699072837824	RECAUDACION	R46603
X1177327A	LAAOUACHRI, ABDELKADER	NOTIFICACION DE LA DILIGENCIA DE EMBARGO	0699073960960	RECAUDACION	R03782
52689337V	LABELLA GOMEZ ANTONIO	NOTIFICACION DE LA DILIGENCIA DE EMBARGO	0699051738843	RECAUDACION	R46161
B46178638	LABOGAN SL	NOTIFICACION DE BAJA PROVISIONAL	0599069285824	GESTION	G46133
B46012654	LABORATORIOS BIONEO SL	NOTIFICACION DE BAJA PROVISIONAL	0599069286530	GESTION	G46133
B97416275	LABORFRUITS SL	REQUERIMIENTO GESTION PLANES ACTUACION.-	0699089395336	GESTION	G46237
00817980P	LABRADOR ESPEJO ANGEL	NOTIFICACION DE LA DILIGENCIA DE EMBARGO	0699073962336	RECAUDACION	R03782
X2164342L	LABROOY ADAM JOSEPH DANIEL	LIQ. EN EJECUTIVA C1700006030045180 -	0699079432562	RECAUDACION	R03782
18916873V	LACOMBA MARZAL MARIA DOLORES	PROPUESTA LIQUIDACION DE RECARGO -	0699092060068	GESTION	G12135
18916873V	LACOMBA MARZAL MARIA DOLORES	PROPUESTA LIQUIDACION DE RECARGO -	0699092060059	GESTION	G12135
B03795887	LADANO SERVICIOS SL	RESOLUCION C/IMPOSICION SANCION G -	0699094904282	GESTION	G03140
B03795887	LADANO SERVICIOS SL	RESOLUCION C/IMPOSICION SANCION G -	0699094904273	GESTION	G03140
B53490371	LADY ANAïS SL	NOTIFICACION DE BAJA PROVISIONAL	0699087396590	GESTION	G03065
73902064M	LAFARGA CERVERO MA DEL CARMEN	RESOLUCION C/IMPOSICION SANCION G -	0699086147622	GESTION	G46237
73911710Z	LAFARGA PALOMARES JOSE JOAQUIN	REQUERIMIENTO MOD. 347-2005 -	0699082493853	GESTION	G46237
X2244234D	LAFTOUHI, BOUCHRA	NOTIFICACION DE LA DILIGENCIA DE EMBARGO	0699073960970	RECAUDACION	R03782
X0272999N	LAGRIB, MUSTAPHA	LIQ.PROVISIONAL IRPF 2004 -	0699063823205	GESTION	G46096
05917149P	LAIN DIAZ ANTONIO JAVIER	LIQ. EN EJECUTIVA C0700005160011146 -	0699079939929	RECAUDACION	R12782
18970035A	LAINEZ PULIDO DOLORES	LIQ. EN EJECUTIVA A1260005506116709 -	0699079918039	RECAUDACION	R12782
X4782299R	LAIRD STEPHEN CARRINGTON	RESOLUCION C/IMPOSICION SANCION G -	0699093180280	GESTION	G03031
X2126002C	LAKTIBI SAMIR	NOTIFICACION DE LA DILIGENCIA DE EMBARGO	0699074630824	RECAUDACION	R17782
B97405146	LAMARC STONE LINK SL	NOTIFICACION AC.INI/T.AUD EXP.SANC -	0699073656298	GESTION	G46600
B97405146	LAMARC STONE LINK SL	NOTIFICACION AC.INI/T.AUD EXP.SANC -	0699073656289	GESTION	G46600

B97405146	LAMARC STONE LINK SL	NOTIFICACION AC.INI/T.AUD EXP.SANC -	0699073656270	GESTION	G46600
B97405146	LAMARC STONE LINK SL	NOTIFICACION AC.INI/T.AUD EXP.SANC -	0699073656260	GESTION	G46600
18888965P	LAMO SANTOS AMALIA DE	NOTIFICACION INTERESES DE DEMORA -	0599131685441	RECAUDACION	R12752
B97037428	LAMPARAS PALMA SL	EXIGENCIA REDUCCION PRACTICADA -	0699077674946	GESTION	G46600
B97037428	LAMPARAS PALMA SL	REQUERIMIENTO MOD. 347-2005 -	0699094596530	GESTION	G46246
X5513156X	LAMPRECHT JASMINA	RESOLUCION C/IMPOSICION SANCION G -	0699088447695	GESTION	G03099
B96482278	LAN BILA GANDIA SL	NOTIFICACION DE BAJA PROVISIONAL	0599069286439	GESTION	G46133
B53781134	LANDETE CATALAN Y ASOCIADOS SL	REQUERIMIENTO DE DATOS MOD.200-2004 -	0699020637059	GESTION	G03031
53380585T	LANZUELA NAVARRO CRISTINA	NOTIFICACION AC.INI/T.AUD EXP.SANC -	0699085414445	GESTION	G12135
18971506W	LAPICA TRAVER, CESAR	PROPUESTA LIQUIDACION DE RECARGO -	0699087441195	GESTION	G12600
20788087C	LARA CANO ESTRELLA	LIQ.PROVISIONAL IRPF CON EXPED.SANCIONA-	0699091673811	GESTION	G46017
18852351X	LARA SANCHEZ ANTONIA	EXIGENCIA REDUCCION PRACTICADA -	0699083794035	GESTION	G12135
18852351X	LARA SANCHEZ ANTONIA	EXIGENCIA REDUCCION PRACTICADA -	0699083794026	GESTION	G12135
28302764E	LARA SIERRA ANTONIO	LIQ. EN EJECUTIVA A1260005506104785 -	0699079919588	RECAUDACION	R12782
51413511R	LARREA SANTANA ALMUDENA	NOTIFICACION DE LA DILIGENCIA DE EMBARGO	0699073974234	RECAUDACION	R03782
B53411104	LARROSA MONTESINOS SL	LIQ.PROVISIONAL IVA 2004 -	0699056024773	GESTION	G03099
B12585816	LAS PALMERAS DE LEVANTE, SL	NOTIFICACION AC.INI/T.AUD EXP.SANC -	0699085416957	GESTION	G12138
B53322673	LASERCOSMETIC SL	NOTIFICACION DE BAJA PROVISIONAL	0699087398515	GESTION	G03065
X5439040T	LASSERON, JEAN PATRICK	NOTIFICACION AC.INI/T.AUD EXP.SANC -	0699085418524	GESTION	G12138
B96784731	LAURONA FRUITS SL	REQ. A NO DECLARANTES POR IMPUESTO DE SO	0699101213974	GESTION	G46017
B96326913	LAUSAN ESTILISTAS SL	LIQ. EN EJECUTIVA A4660305506066023 -	0699078917268	RECAUDACION	R46603
B12654166	LAUSON SERVICIOS CERAMICOS SL EN CONS	NOTIFICACION AC.INI/T.AUD EXP.SANC -	0699085414573	GESTION	G12135
02212104X	LAVIN FOURNIER YOLANDA	REQUERIMIENTO DE DATOS MOD.100-2005 -	0699091696563	GESTION	G03031
X3955908T	LAW JAMIE DANIEL	NOTIFICACION DE LA DILIGENCIA DE EMBARGO	0699073966076	RECAUDACION	R03782
48592406F	LAZARO ESTEPA ROBERTO	LIQ. EN EJECUTIVA K1610106113620686 -	0699046310224	RECAUDACION	R46161
19786787W	LAZARO MAÑEZ FERNANDO	NOTIFICACION DE LA DILIGENCIA DE EMBARGO	0699051739063	RECAUDACION	R46161
12170558Q	LAZARO RUIZ MARIA JESUS	LIQ. EN EJECUTIVA A0306506106004285 -	0699090274740	RECAUDACION	R03065
B97048060	LCB QUIMICOS VALENCIA SL	REQUERIMIENTO DE DATOS MOD.390-2004 -	0699062189732	GESTION	G46600
B97048060	LCB QUIMICOS VALENCIA SL	REQUERIMIENTO DE DATOS MOD.390-2003 -	0699067968930	GESTION	G46600
M0306696Z	LE DANNOIS CHRISTOPHE	LIQ. EN EJECUTIVA C1700006030047281 -	0699079426622	RECAUDACION	R03782
48377658X	LEAL MARTINEZ ROSA SYLVIE	NOTIFICACION DE LA DILIGENCIA DE EMBARGO	0699073963170	RECAUDACION	R03782
B53726501	LEDEICA INMOBILIARIA SL	LIQ.PROV.IVA 2004 CON EXPED.SANCIONADOR-	0699089270697	GESTION	G03009
B53726501	LEDEICA INMOBILIARIA SL	RESOLUCION C/IMPOSICION SANCION G -	0699088442049	GESTION	G03009
X3451016G	LEE CARLTON RICHARD	LIQ. EN EJECUTIVA C1700006030041726 -	0699079428941	RECAUDACION	R03782
X3851687S	LEE NORMAN	LIQ. EN EJECUTIVA C1700006030045708 -	0699079430142	RECAUDACION	R03782
44512737D	LEGIDO MARIN CARLOS	LIQ. EN EJECUTIVA K1610106114252273 -	0699059173120	RECAUDACION	R46161
44512737D	LEGIDO MARIN CARLOS	NOTIFICACION DE LA DILIGENCIA DE EMBARGO	0699051739128	RECAUDACION	R46161
18913288C	LEIRAS ROMAN MANUEL	LIQ. EN EJECUTIVA A1213506526002001 -	0699079882536	RECAUDACION	R12135
18913288C	LEIRAS ROMAN MANUEL	LIQ. EN EJECUTIVA A1213505506050948 -	0699072959071	RECAUDACION	R12135
18913288C	LEIRAS ROMAN MANUEL	EXIGENCIA REDUCCION PRACTICADA -	0699083794109	GESTION	G12135
22552745A	LEIVA AZNAR PEDRO	NOTIFICACION INTERESES DE DEMORA -	0699058591403	RECAUDACION	R46603
B96636865	LEMBOLIC SL	NOTIFICACION AC.INI/T.AUD EXP.SANC -	0699085590032	GESTION	G46603
X4496815Q	LENOUARD JEAN CLAUDE	PROPUESTA DE LIQUIDACION IRPF 2005 -	0699094007315	GESTION	G03031
51674638D	LEON ALVAREZ LUIS	NOTIFICACION AC.INI/T.AUD EXP.SANC -	0699085589913	GESTION	G46603
21503603Y	LEON BARBUDO ANDRES	NOTIFICACION DE LA DILIGENCIA DE EMBARGO	0699073957716	RECAUDACION	R03782
18948372Y	LEON CHINCHILLA JOSE ANTONIO	PROP. DE LIQUIDACION IRPF NO DECL. 2003-	0699090129384	GESTION	G12135
18948372Y	LEON CHINCHILLA JOSE ANTONIO	PROP. DE LIQUIDACION IRPF NO DECL. 2002-	0699090128770	GESTION	G12135
74187911P	LEON FERREIRA MATILDE	EXIGENCIA REDUCCION PRACTICADA -	0599086920144	GESTION	G03099
29193674G	LEON LA PARRA DAVID	APL./FRACC.:460640311057G -	0699053392473	RECAUDACION	R46601
53203200Z	LEON MEDINA ESTER	LIQ. EN EJECUTIVA K1610106111487676 -	0699073192033	RECAUDACION	R46782
21449050D	LEON PEREZ ARACELI MARIA	NOTIFICACION AC.INI/T.AUD EXP.SANC -	0699094603194	GESTION	G03140
21449050D	LEON PEREZ ARACELI MARIA	RESOLUCION C/IMPOSICION SANCION G -	0699094903952	GESTION	G03140
30210783F	LEON SEDANO JUAN ANGEL	LIQ. EN EJECUTIVA K1610106114439603 -	0699079917864	RECAUDACION	R12782
A46291944	LEONARDO FAUS SA	NOTIFICACION DE BAJA PROVISIONAL	0599094426883	GESTION	G46133
52798486P	LERMA BALAGUER MARIA CARMEN	LIQ.PROVISIONAL IRPF 2004 -	0699086704680	GESTION	G12135
B46624516	LES GRIFFES SL	NOTIFICACION DE BAJA PROVISIONAL	0599069286035	GESTION	G46133
B12313342	LESBAC SL	EXIGENCIA REDUCCION PRACTICADA -	0699083792257	GESTION	G12135
B12313342	LESBAC SL	REQUERIMIENTO MOD. 347-2005 -	0699094592652	GESTION	G12135
B12313342	LESBAC SL	EXIGENCIA REDUCCION PRACTICADA -	0699083792248	GESTION	G12135
M0339016L	LETTEN BRIAN ERNEST	LIQ. EN EJECUTIVA C1700006030045961 -	0699079431179	RECAUDACION	R03782
M0339017C	LETTEN PEGGY ANN	LIQ. EN EJECUTIVA C1700006030045972 -	0699079431188	RECAUDACION	R03782
B46437455	LEVANTE ALIMENTACION SL	NOTIFICACION DE BAJA PROVISIONAL	0599069287831	GESTION	G46133
B46287751	LEVANTE FRUITS SL	REQ. A NO DECLARANTES POR IMPUESTO DE SO	0699027339597	GESTION	G46133
B97038327	LEVANTINA DE EXTRACCION Y VENTILACION	LIQ. EN EJECUTIVA A4660305506054209 -	0699078913739	RECAUDACION	R46603
45247391C	LIÑAN ROMERO MARIA-LUISA	NOTIFICACION DE LA DILIGENCIA DE EMBARGO	0699073956661	RECAUDACION	R03782
A12524377	LIBRA CERAMICA SA	REQUERIMIENTO MOD. 347-2005 -	0699094591489	GESTION	G12135
A12524377	LIBRA CERAMICA SA	RESOLUCION C/IMPOSICION SANCION G -	0699092577342	GESTION	G12135
X2986552W	LIBREROS MARULANDA MARTHA LILIANA	ACUERDO COMPENSACION 460630303943Y -	0699065816020	RECAUDACION	R46601
X2986552W	LIBREROS MARULANDA MARTHA LILIANA	ACUERDO COMPENSACION 460630302889X -	0699065816010	RECAUDACION	R46601
X2986552W	LIBREROS MARULANDA MARTHA LILIANA	ACUERDO COMPENSACION 460630302275V -	0699065816001	RECAUDACION	R46601
X2986552W	LIBREROS MARULANDA MARTHA LILIANA	ACUERDO COMPENSACION 460630300364S -	0699065815992	RECAUDACION	R46601
X2986552W	LIBREROS MARULANDA MARTHA LILIANA	ACUERDO COMPENSACION 460630300363Z -	0699065815983	RECAUDACION	R46601
X2986552W	LIBREROS MARULANDA MARTHA LILIANA	ACUERDO COMPENSACION 460630300362J -	0699065815974	RECAUDACION	R46601
X2273236P	LICHTENBERG, AXEL	NOTIFICACION AC.INI/T.AUD EXP.SANC -	0699085415619	GESTION	G12138
B97186613	LIDERFUSTA SL	REQ. A NO DECLARANTES POR IMPUESTO DE SO	0699027339725	GESTION	G46133
48361655S	LIDON RUBIRA PEDRO	LIQ. EN EJECUTIVA A0309906526007342 -	0699090284713	RECAUDACION	R03099
B46179396	LIENSA SL	NOTIFICACION DE BAJA PROVISIONAL	0599069287052	GESTION	G46133
52638187L	LILLO CANO JAVIER	PROPUESTA DE LIQUIDACION IRPF 2004 -	0699069032823	GESTION	G46096
21402408B	LIMIÑANA SAVALL ABEL	NOTIFICACION DE LA DILIGENCIA DE EMBARGO	0699073957074	RECAUDACION	R03782
21402408B	LIMIÑANA SAVALL ABEL	NOTIFICACION DE LA DILIGENCIA DE EMBARGO	0699073957065	RECAUDACION	R03782
21402408B	LIMIÑANA SAVALL ABEL	NOTIFICACION DE LA DILIGENCIA DE EMBARGO	0699073957056	RECAUDACION	R03782
X4289520C	LIMONTAS, RICARDAS	CARTA DE REQUERIMIENTO -	0699093088512	GESTION	G46147
B53641064	LIMPIEZAS ALTEA-NETA SL	NOTIFICACION DE LA DILIGENCIA DE EMBARGO	0699073976113	RECAUDACION	R03782
B12633087	LIMPIEZAS CUSTODIO SL	LIQ. EN EJECUTIVA A1213505506055183 -	0699079881234	RECAUDACION	R12135
B53487492	LIMPIEZAS EXTRA-ROSAS SL	NOTIFICACION DE BAJA PROVISIONAL	0699087398643	GESTION	G03065
B46328977	LIMPIEZAS MONDUBER SL	NOTIFICACION DE BAJA PROVISIONAL	0599094423877	GESTION	G46133
B46750121	LIMPIEZAS TAMESIS SL	NOTIFICACION DE BAJA PROVISIONAL	0599094424463	GESTION	G46133
B97029847	LIMPIEZAS Y MANTENIMIENTOS MARE NOSTRU	LIQ. EN EJECUTIVA A4609606536005856 -	0699072815256	RECAUDACION	R46096
B96349675	LIMPIEZAS Y MANTENIMIENTOS PARA VALENC	NOTIFICACION AC.INI/T.AUD EXP.SANC -	0699093357453	GESTION	G46600
B97126767	LIMPIEZAS Y SERVICIOS SILVIA SL	APL./FRACC.:460640316598W -	0699072534242	RECAUDACION	R46603
F96731849	LIMPIVAL COOP V	APL./FRACC.:460640318136E -	0699073693918	RECAUDACION	R46601
X4233732F	LIN DEMAN	PROPUESTA DE LIQUIDACION IRPF 2005 -	0699095165963	GESTION	G03031
73994391X	LINARES RUIZ ELENA	RESOLUCION C/IMPOSICION SANCION G -	0699094904484	GESTION	G03140
B83638742	LINDE EUROPEA SL	LIQ. EN EJECUTIVA K1610106114908467 -	0699078413688	RECAUDACION	R03782
B97581318	LINEA BILATERAL SL	CARTA DE REQUERIMIENTO -	0699096094244	GESTION	G46017
52774275Q	LINEROS MORANTE FERNANDO	NOTIFICACION DE LA DILIGENCIA DE EMBARGO	0699073969980	RECAUDACION	R03782
B53333498	LINO TEXTIL SL	LIQ. EN EJECUTIVA A0300905506018326 -	0699078392274	RECAUDACION	R03009
B53333498	LINO TEXTIL SL	NOTIFICACION DE BAJA PROVISIONAL	0699083602754	GESTION	G03009
B53333498	LINO TEXTIL SL	RESOLUCION C/IMPOSICION SANCION G -	0699088441012	GESTION	G03009
B46023206	LISARDE Y FALCO SL	LIQ. EN EJECUTIVA A4609606506002894 -	0699073059950	RECAUDACION	R46096
B46023206	LISARDE Y FALCO SL	REQUERIMIENTO MOD. 347-2005 -	0699077564441	GESTION	G46096
B12381430	LISPEN SL	NOTIFICACION AC.INI/T.AUD EXP.SANC -	0699085418726	GESTION	G12138
B12381430	LISPEN SL	NOTIFICACION AC.INI/T.AUD EXP.SANC -	0699085418735	GESTION	G12138
B12449104	LISTEL FOC SL	EXIGENCIA REDUCCION PRACTICADA -	0699083792623	GESTION	G12135
B12657029	LISTELEX SL EN CONSTITUCION	NOTIFICACION AC.INI/T.AUD EXP.SANC -	0699085413830	GESTION	G12135
B97022081	LISTOPAL SL	LIQ. EN EJECUTIVA A4609605506004224 -	0699078892554	RECAUDACION	R46096
B97022081	LISTOPAL SL	LIQ. EN EJECUTIVA A4609605506004213 -	0699078892545	RECAUDACION	R46096
B97022081	LISTOPAL SL	LIQ. EN EJECUTIVA A4609606236000238 -	0699078892536	RECAUDACION	R46096
B97022081	LISTOPAL SL	RESOLUCION C/IMPOSICION SANCION G -	0699082723680	GESTION	G46096
B97022081	LISTOPAL SL	PROPUESTA LIQ. PROV. S.C.G.I. MOD 190 -	0699076001644	GESTION	G46096
B12545943	LISUFIL SL UNIPERSONAL	RESOLUCION C/IMPOSICION SANCION G -	0699094972070	GESTION	G12135
B12413365	LITOKOL IBERICA SL	LIQ. EN EJECUTIVA A1260005506076438 -	0699079890227	RECAUDACION	R12782
B97156715	LITTLE ARK SL	NOTIFICACION AC.INI/T.AUD EXP.SANC -	0699093357536	GESTION	G46600
45634306Y	LLACER FELGUERA JUAN SALVADOR	RESOLUCION C/IMPOSICION SANCION G -	0699082722882	GESTION	G46096
44872169C	LLACER FERNANDEZ DAVID	RESOLUCION C/IMPOSICION SANCION G -	0699071700736	GESTION	G46603

73523054N	LLACER FIGUEROLA SALVADOR	LIQ.PROVISIONAL IRPF CON EXPED.SANCIONA-	0699075033314	GESTION	G46096
19419743S	LLACER SIMON VICENTE	CARTA DE REQUERIMIENTO -	0699079869042	GESTION	G46096
22348253G	LLAMAS GARCIA, PEDRO	EXIGENCIA REDUCCION PRACTICADA -	0699083794347	GESTION	G12135
52778043N	LLAMAS VILLACAÑAS JOSE LUIS	NOTIFICACION DE LA DILIGENCIA DE EMBARGO	0699073958880	RECAUDACION	R03782
B96938238	LLAMP SERVEIS EMPRESARIALS SL LABORAL	LIQ. EN EJECUTIVA A4660305506044199 -	0699078913674	RECAUDACION	R46603
B12213161	LLANDELLS, SL	LIQ. EN EJECUTIVA A1213805506029480 -	0699079892390	RECAUDACION	R12782
18969598A	LLANES PALLARES ALBERTO	LIQ.PROVISIONAL IVA 2003 -	0699091191461	GESTION	G12135
10601755C	LLANO GONZALEZ LUIS	LIQ.PROVISIONAL IRPF 2004 -	0699093814348	GESTION	G03031
B12516134	LLAVADOR VILA-NET 2000 SLL	RESOLUCION C/IMPOSICION SANCION G -	0699094970511	GESTION	G12135
18962915J	LLAVERO GONZALEZ SANTIAGO	RESOLUCION C/IMPOSICION SANCION G -	0699094969970	GESTION	G12135
18890971J	LLAVERO MARTINEZ MIGUEL	NOTIFICACION AC.INI/T.AUD EXP.SANC -	0699085417323	GESTION	G12138
73397027W	LLEIXA RAMON FERRAN	LIQ. EN EJECUTIVA K1610106114415414 -	0699079919698	RECAUDACION	R12782
A46182671	LLESOR SA	PROPUESTA DE LIQUIDACION IVA 06 2006 -	0699086363772	GESTION	G46600
A46182671	LLESOR SA	PROPUESTA DE LIQUIDACION IVA 05 2006 -	0699075575000	GESTION	G46600
19440795E	LLINARES CAMBRA FRANCISCO	LIQUIDACION DE RECARGO -	0699094111256	GESTION	G46237
20764051L	LLINARES GINESTAR ELISA DEL PILAR	REQUERIMIENTO MOD. 347-2005 -	0699096043790	GESTION	G46017
B12402673	LLOGUERAUTO SL	LIQ. EN EJECUTIVA C0900106080427114 -	0699066616875	RECAUDACION	R46161
B12402673	LLOGUERAUTO SL	LIQ. EN EJECUTIVA C0900106080427103 -	0699066616866	RECAUDACION	R46161
B12402673	LLOGUERAUTO SL	LIQ. EN EJECUTIVA K1610106114244320 -	0699059172039	RECAUDACION	R46161
B12402673	LLOGUERAUTO SL	LIQ. EN EJECUTIVA C0900106080439379 -	0699066616893	RECAUDACION	R46161
B12402673	LLOGUERAUTO SL	LIQ. EN EJECUTIVA C0900106080433098 -	0699066616884	RECAUDACION	R46161
18926216E	LLOP SALAIS JUAN	RESOLUCION C/IMPOSICION SANCION G -	0699093613881	GESTION	G12135
73776145B	LLOPIS ALBUIXECH MARCOS	LIQUIDACION DE INTERESES DE DEMORA -	0699094113153	GESTION	G46237
73776145B	LLOPIS ALBUIXECH MARCOS	LIQUIDACION DE INTERESES DE DEMORA -	0699094113144	GESTION	G46237
21665458X	LLOPIS CANO JOSE LUIS	NOTIFICACION AC.INI/T.AUD EXP.SANC -	0699085417204	GESTION	G12138
73551010T	LLOPIS CARBONELL CONCEPCION	RESOLUCION C/IMPOSICION SANCION G -	0699082723185	GESTION	G46096
21592663X	LLOPIS FERRER JESUS	REQUERIMIENTO DE DATOS MOD.100-2003 -	0699086721483	GESTION	G03009
19847482T	LLOPIS TRIANA VICENTE MANUEL	APL./FRACC.:460640312418P -	0699067692720	RECAUDACION	R46601
19847482T	LLOPIS TRIANA VICENTE MANUEL	APL./FRACC.:460640312419D -	0699053391667	RECAUDACION	R46601
G96818687	LLOPIS URBANA SL Y PROMOCIONES	CARTA DE REQUERIMIENTO -	0699093089090	GESTION	G46147
X6153615B	LLOPIS, FRANÇOIS	LIQ. PROVISIONAL IRNR 2005 -	0699083528358	GESTION	G46600
X6153615B	LLOPIS, FRANÇOIS	LIQ. PROVISIONAL IRNR 2005 -	0699083528349	GESTION	G46600
X6153615B	LLOPIS, FRANÇOIS	LIQ. PROVISIONAL IRNR 2005 -	0699083528330	GESTION	G46600
21668521Z	LLORCA BETANZOS RAQUEL	LIQ. EN EJECUTIVA A0300905506020009 -	0699078393026	RECAUDACION	R03009
48324677K	LLORCA ROMA VICENTE	PROPUESTA DE LIQUIDACION IRPF 2004 -	0699092725146	GESTION	G03031
21639697D	LLORENS MARTINEZ ANGEL GABRIEL	RESOLUCION C/IMPOSICION SANCION G -	0699088440783	GESTION	G03009
19506068K	LLORENS RAMIREZ VICENTA	REQUERIMIENTO DE DATOS MOD.100-2005 -	0699087384040	GESTION	G46603
19896722C	LLORENS REVERT MARIA ASCENSION	ACUERDO COMPENSACION 460630300359X -	0699065816111	RECAUDACION	R46601
22620366G	LLORENTE TARIN JOSE CARLOS	LIQ. EN EJECUTIVA A4660306106015065 -	0679000737974	RECAUDACION	R46603
21340705V	LLORET LLORCA MARIA DEL CARMEN	NOTIFICACION DE LA DILIGENCIA DE EMBARGO	0699073973345	RECAUDACION	R03782
B97166995	LLOVAL 2001 SL	NOTIFICACION AC.INI/T.AUD EXP.SANC -	0699093357380	GESTION	G46600
73549785V	LLUCH FERRER MARCOS	PROPUESTA LIQ. PROV. S.C.G.I. MOD 180 -	0699076001690	GESTION	G46096
B46051199	LLUCH HERMANOS SL	EXIGENCIA REDUCCION PRACTICADA -	0699077674771	GESTION	G46600
44506318F	LLUCH LOPEZ MARGARITA	LIQ. EN EJECUTIVA A0306305506008249 -	0699072540402	RECAUDACION	R03063
B96032313	LLUM D,OR SL	REQUERIMIENTO MOD. 347-2005 -	0699094596769	GESTION	G46246
B12102760	LLUMINOSSOS CASTELLO SL	LIQ. EN EJECUTIVA A1260005506079067 -	0699079887412	RECAUDACION	R12600
B96715818	LLUNAFRUIT SL	EXIGENCIA REDUCCION PRACTICADA -	0699077674863	GESTION	G46600
B96715818	LLUNAFRUIT SL	REQ. A NO DECLARANTES POR IMPUESTO DE SO	0699027339083	GESTION	G46133
B53546024	LOAN SPORT SL UNIPERSONAL	LIQ. EN EJECUTIVA A0306505506073668 -	0699090294999	RECAUDACION	R03782
33207955A	LOBATO LOUZAO MANUEL LUIS	30804223R REQUERIMIENTO DE SUELDOS	0699073844068	RECAUDACION	R03782
X1178908C	LOBITZ DIETER	LIQ. EN EJECUTIVA A0360006176000075 -	0699090273576	RECAUDACION	R03063
03417587V	LOBO MARTIN JULIA	PROPUESTA LIQ. PROV. S.C.G.I. MOD 180 -	0699076607524	GESTION	G46096
01532756J	LOBREGAD ANDRES M CARMEN	NOTIFICACION DE LA DILIGENCIA DE EMBARGO	0699073981229	RECAUDACION	R03782
A46035176	LOCLORO SA	NOTIFICACION DE BAJA PROVISIONAL	0599069286567	GESTION	G46133
B96177746	LODEFER SL	REQ. A NO DECLARANTES POR IMPUESTO DE SO	0699027338570	GESTION	G46133
B53803607	LOGICREV SL UNIPERSONAL	LIQ. EN EJECUTIVA A0306505506034431 -	0699078398003	RECAUDACION	R03065
B0012534D	LOGISTIC THOLE FRANCE SL SUCURSAL ESPA	REQ. A NO DECLARANTES POR IMPUESTO DE SO	0499019253974	GESTION	G46133
B96998877	LOGUARDEN SL	NOTIFICACION AC.INI/T.AUD EXP.SANC -	0699085586411	GESTION	G46096
M0318059S	LONG WILFRED GEORGE	LIQ. EN EJECUTIVA A0360004506075951 -	0699078402165	RECAUDACION	R03099
X3392897Y	LOOR FARIAS VICTOR RAUL	NOTIFICACION DE LA DILIGENCIA DE EMBARGO	0699073977671	RECAUDACION	R03782
X3972695C	LOPES ALVES CARLOS MIGUEL	NOTIFICACION DE LA DILIGENCIA DE EMBARGO	0699073982035	RECAUDACION	R03782
19899604G	LOPEZ ALBA MARIA CELESTE	ACUERDO COMPENSACION 460630306700A -	0699075782378	RECAUDACION	R46601
48318216T	LOPEZ ALBEROLA RAFAEL MIGUEL	73995817X REQUERIMIENTO DE SUELDOS	0699073852336	RECAUDACION	R03782
52688706F	LOPEZ BALLESTER MARIA DEL MAR	LIQ. EN EJECUTIVA A4616106096000630 -	0699053797008	RECAUDACION	R46161
52688706F	LOPEZ BALLESTER MARIA DEL MAR	LIQ. EN EJECUTIVA A4616106096000620 -	0699053796999	RECAUDACION	R46161
52688706F	LOPEZ BALLESTER MARIA DEL MAR	LIQ. EN EJECUTIVA A4616106096000619 -	0699053796980	RECAUDACION	R46161
52688706F	LOPEZ BALLESTER MARIA DEL MAR	LIQ. EN EJECUTIVA A4616106096000608 -	0699053796970	RECAUDACION	R46161
52688706F	LOPEZ BALLESTER MARIA DEL MAR	LIQ. EN EJECUTIVA A4616106096000597 -	0699053796961	RECAUDACION	R46161
52688706F	LOPEZ BALLESTER MARIA DEL MAR	LIQ. EN EJECUTIVA A4616106096000586 -	0699053796952	RECAUDACION	R46161
52688706F	LOPEZ BALLESTER MARIA DEL MAR	LIQ. EN EJECUTIVA A4616106096000575 -	0699053796943	RECAUDACION	R46161
52688706F	LOPEZ BALLESTER MARIA DEL MAR	LIQ. EN EJECUTIVA A4616106096000564 -	0699053796934	RECAUDACION	R46161
52688706F	LOPEZ BALLESTER MARIA DEL MAR	LIQ. EN EJECUTIVA A4616106096000553 -	0699053796925	RECAUDACION	R46161
04447868J	LOPEZ BALLESTEROS TRINIDAD	REQUERIMIENTO DE DATOS MOD.100-2003 -	0699083559836	GESTION	G12135
30557465X	LOPEZ CALLE LOURDES	LIQUIDAC.PROVISIONAL PAGO CUENTA 2005 -	0699096058833	GESTION	G46017
22688564F	LOPEZ CAMPOY MIGUEL ANGEL	NOTIFICACION AC.INI/T.AUD EXP.SANC -	0699068224846	GESTION	G46096
22679120Q	LOPEZ CASTILLO AMPARO	CARTA DE REQUERIMIENTO -	0699076205721	GESTION	G46603
22630980S	LOPEZ CUELLAR JOSE	LIQ. EN EJECUTIVA A4616106536003864 -	0699072820920	RECAUDACION	R46161
20770009C	LOPEZ CUEVAS BLASA	PROP. DE LIQUIDACION IRPF NO DECL. 2003-	0699095928465	GESTION	G46017
05284745N	LOPEZ DE MINONDO SERGIO ANTONIO	LIQ. EN EJECUTIVA A4616106086000134 -	0699078897926	RECAUDACION	R46161
05284745N	LOPEZ DE MINONDO SERGIO ANTONIO	LIQ. EN EJECUTIVA A4616106086000123 -	0699078897917	RECAUDACION	R46161
05284745N	LOPEZ DE MINONDO SERGIO ANTONIO	LIQ. EN EJECUTIVA A4616106086000112 -	0699078897908	RECAUDACION	R46161
05284745N	LOPEZ DE MINONDO SERGIO ANTONIO	LIQ. EN EJECUTIVA A4616106086000101 -	0699078897899	RECAUDACION	R46161
05284745N	LOPEZ DE MINONDO SERGIO ANTONIO	LIQ. EN EJECUTIVA A4616106086000090 -	0699078897880	RECAUDACION	R46161
05284745N	LOPEZ DE MINONDO SERGIO ANTONIO	LIQ. EN EJECUTIVA A4616104086001200 -	0699078897870	RECAUDACION	R46161
05284745N	LOPEZ DE MINONDO SERGIO ANTONIO	LIQ. EN EJECUTIVA A4616104086001200 -	0699066455981	RECAUDACION	R46161
48355824A	LOPEZ DIOS JOSE MANUEL	NOTIFICACION DE LA DILIGENCIA DE EMBARGO	0699073958578	RECAUDACION	R03782
18909839K	LOPEZ FERNANDEZ CARLOS	PROPUESTA DE LIQUIDACION IRPF 2004 -	0699078214321	GESTION	G12135
18925200H	LOPEZ FERNANDEZ FRANCISCO	RESOLUCION C/IMPOSICION SANCION G -	0699092577068	GESTION	G12135
21474879D	LOPEZ FERNANDEZ JUAN	LIQ. EN EJECUTIVA A0306505506059126 -	0699097951300	RECAUDACION	R03065
25409016L	LOPEZ FERNANDEZ MARIA PILAR	ANTICIPO DEDUCCION POR MATERNIDAD	0699083692799	GESTION	G46096
20466941T	LOPEZ FERRER JUAN	LIQ. EN EJECUTIVA K1610106114414105 -	0699079915242	RECAUDACION	R12782
52796103V	LOPEZ FLORES, ANTONIO	EXIGENCIA REDUCCION PRACTICADA -	0699083792210	GESTION	G12135
85076979W	LOPEZ GALIANA DOLORES RITA	PROP. DE LIQUIDACION IRPF NO DECL. 2002-	0699067001435	GESTION	G46096
18989956Y	LOPEZ GALLEGO, M TERESA	ANTICIPO DEDUCCION POR MATERNIDAD	0699092982912	GESTION	G12135
22611856G	LOPEZ GARCIA MARIA JOSEFA	RESOLUCION C/IMPOSICION SANCION G -	0699092630500	GESTION	G46215
34808834J	LOPEZ GARCIA, JOSE ANTONIO	REQUERIMIENTO DE DATOS MOD.100-2004 -	0699079653763	GESTION	G46603
25127162F	LOPEZ GOMEZ ALBERTO	NOTIFICACION DE LA DILIGENCIA DE EMBARGO	0699073975399	RECAUDACION	R03782
24453326W	LOPEZ GONZALEZ EMILIO	NOTIFICACION DE LA DILIGENCIA DE EMBARGO	0699073975930	RECAUDACION	R03782
74453969W	LOPEZ HERNANDEZ JOAQUIN	REQUERIMIENTO DE DATOS MOD.390-2005 -	0699091506896	GESTION	G12135
52940250T	LOPEZ IBORRA FRANCISCO JAVIER	RESOLUCION S/IMPOSICION SANCION G	0699093696372	GESTION	G12135
21425976G	LOPEZ IVORRA JERONIMO	NOTIFICACION DE LA DILIGENCIA DE EMBARGO	0699076246320	RECAUDACION	R03782
50546387T	LOPEZ JIMENEZ DANIEL	NOTIFICACION DE LA DILIGENCIA DE EMBARGO	0699073975875	RECAUDACION	R03782
29993430G	LOPEZ LOPEZ ELENA	APL./FRACC.:460640315730P -	0699060944450	RECAUDACION	R46161
52796541H	LOPEZ LOPEZ OSCAR	EXIGENCIA REDUCCION PRACTICADA -	0699083791029	GESTION	G12135
44863145N	LOPEZ LOPEZ OSCAR	APL./FRACC.:460640315092Z -	0699057508343	RECAUDACION	R46603
22609027G	LOPEZ LUJAN JOAQUIN	LIQ.PROVISIONAL IRPF 2004 -	0699089990692	GESTION	G46603
18972040F	LOPEZ MARTINEZ CARLOS MANUEL	NOTIFICACION AC.INI/T.AUD EXP.SANC -	0699085416517	GESTION	G12138
53056764L	LOPEZ MARTINEZ ROOSEVELT ALBERTO	EXIGENCIA REDUCCION PRACTICADA -	0699094098890	GESTION	G46149
53056764L	LOPEZ MARTINEZ ROOSEVELT ALBERTO	EXIGENCIA REDUCCION PRACTICADA -	0699094098945	GESTION	G46149
53056764L	LOPEZ MARTINEZ ROOSEVELT ALBERTO	EXIGENCIA REDUCCION PRACTICADA -	0699094098936	GESTION	G46149
53056764L	LOPEZ MARTINEZ ROOSEVELT ALBERTO	EXIGENCIA REDUCCION PRACTICADA -	0699094098927	GESTION	G46149
53056764L	LOPEZ MARTINEZ ROOSEVELT ALBERTO	EXIGENCIA REDUCCION PRACTICADA -	0699094098918	GESTION	G46149
53056764L	LOPEZ MARTINEZ ROOSEVELT ALBERTO	EXIGENCIA REDUCCION PRACTICADA -	0699094098909	GESTION	G46149
53056764L	LOPEZ MARTINEZ ROOSEVELT ALBERTO	EXIGENCIA REDUCCION PRACTICADA -	0699094098880	GESTION	G46149
51932062V	LOPEZ MEDINA M DEL CARMEN	LIQ. EN EJECUTIVA C1700006030060756 -	0699098322386	RECAUDACION	R03782

45835673P	LOPEZ MERINO ANTONIO JAVIER	NOTIFICACION DE LA DILIGENCIA DE EMBARGO	0699073976838	RECAUDACION	R03782
53241997X	LOPEZ MORO O CRISTIAN	NOTIFICACION DE LA DILIGENCIA DE EMBARGO	0699073959366	RECAUDACION	R03782
21892399X	LOPEZ NAVARRO CLAUDIO	APL./FRACC.:030640306811S -	0699067646181	RECAUDACION	R03099
19288077R	LOPEZ OLIVARES EDUARDO	LIQ.PROVISIONAL IRPF CON EXPED.SANCIONA-	0699070340128	GESTION	G46096
22563980Z	LOPEZ OLIVARES JOAQUIN	APL./FRACC.:460640315586W -	0699060946036	RECAUDACION	R46603
22563980Z	LOPEZ OLIVARES JOAQUIN	PROPUESTA DE LIQUIDACION IRPF 2005 -	0699087975914	GESTION	G46603
18937823Z	LOPEZ OLIVARES JOAQUIN JULIAN	RESOLUCION C/IMPOSICION SANCION G -	0699088502237	GESTION	G12600
25400912B	LOPEZ PAU ALVARO	LIQ. EN EJECUTIVA K1610106114951664 -	0699078914105	RECAUDACION	R46603
20423282H	LOPEZ PRATS SERGIO	REQUERIMIENTO DE DATOS MOD.100-2005 -	0699094574145	GESTION	G46147
21387012W	LOPEZ PUJANTE FUENSANTA	PROPUESTA DE LIQUIDACION IRPF 2004 -	0699085242680	GESTION	G03031
19406560B	LOPEZ REYES CONSUELO	ACUERDO COMPENSACION 460630301980K -	0699065821557	RECAUDACION	R46782
21483064Y	LOPEZ RUSO PEDRO BARTOLOME	LIQ. EN EJECUTIVA K1610106114901922 -	0699078913326	RECAUDACION	R46603
02225530G	LOPEZ SAAVEDRA LUIS	NOTIFICACION DE LA DILIGENCIA DE EMBARGO	0699076244854	RECAUDACION	R03782
20394665J	LOPEZ SARIO JOSE	NOTIFICACION AC.INI/T.AUD EXP.SANC -	0699092301637	GESTION	G46237
22497910T	LOPEZ SERRANO ATANASIO	LIQ. EN EJECUTIVA K1610106114909369 -	0699078899668	RECAUDACION	R46161
74463871Z	LOPEZ TOLOSA GUILLERMA	APL./FRACC.:460640314709E -	0699067693793	RECAUDACION	R46601
74514743X	LOPEZ TOMAS NOEMI	ACUERDO COMPENSACION 460630304631G -	0699065816221	RECAUDACION	R46601
74236268L	LOPEZ VILLENA ANTONIO	NOTIFICACION DE LA DILIGENCIA DE EMBARGO	0699073967066	RECAUDACION	R03782
19118921X	LOPEZ WOLTES AMPARO	NOTIFICACION AC.INI/T.AUD EXP.SANC -	0699079839892	GESTION	G46603
B96949912	LOPEZ Y CUIXERES SL	REQ. A NO DECLARANTES POR IMPUESTO DE SO	0699101213910	GESTION	G46017
24385738B	LOPEZ ZAMORA MARCOS	CARTA DE REQUERIMIENTO -	0699080491808	GESTION	G46096
20005287W	LORCA PEINADO JOSE LUIS	NOTIFICACION DE LA DILIGENCIA DE EMBARGO	0699073980733	RECAUDACION	R03782
A12221875	LORDSHIP SA	RESOLUCION C/IMPOSICION SANCION G -	0699092579378	GESTION	G12135
53253041Z	LORENE BROCEÑO NOEMI	APL./FRACC.:460640315667Z -	0699067698422	RECAUDACION	R46603
40928963A	LORENTE ALARCON LORENZO	NOTIFICACION AC.INI/T.AUD EXP.SANC -	0699085417570	GESTION	G12138
21911785F	LORENTE CABRERA JOSE	LIQ.PROVISIONAL IVA 2004 -	0699073352550	GESTION	G03099
22619733S	LORENTE MOLTO JORGE LIDIANO	EXIGENCIA REDUCCION PRACTICADA -	0699094097259	GESTION	G46149
45630016V	LORENTE PINAZO SERGIO	LIQ.PROVISIONAL IRPF CON EXPED.SANCIONA-	0699089990436	GESTION	G46603
07554184H	LORENZO GARCIA MARIA DEL PILAR	NOTIFICACION DE DILIGENCIA DE CTAS Y DE-	0699077304181	RECAUDACION	R03099
B97106116	LOTOSISTEMAS NETWORKS SL	NOTIFICACION DE BAJA PROVISIONAL	0599094426077	GESTION	G46133
B53544458	LOUDUN SL	LIQ. EN EJECUTIVA A0306505506073690 -	0699090294980	RECAUDACION	R03782
B53544458	LOUDUN SL	LIQ. EN EJECUTIVA A0306505506073680 -	0699090294970	RECAUDACION	R03782
53050623L	LOZANO BENAVENT MARIA AMPARO	LIQ. EN EJECUTIVA A4616106700000301 -	0699059172203	RECAUDACION	R46161
53050623L	LOZANO BENAVENT MARIA AMPARO	LIQ. EN EJECUTIVA A4616106700000280 -	0699059172194	RECAUDACION	R46161
53050623L	LOZANO BENAVENT MARIA AMPARO	LIQ. EN EJECUTIVA A4616106700000136 -	0699059172185	RECAUDACION	R46161
53050623L	LOZANO BENAVENT MARIA AMPARO	LIQ. EN EJECUTIVA A4616106700000092 -	0699059172176	RECAUDACION	R46161
53050623L	LOZANO BENAVENT MARIA AMPARO	NOTIFICACION DE LA DILIGENCIA DE EMBARGO	0699051738531	RECAUDACION	R46161
27432057A	LOZANO CARBONELL PASCUAL ANGEL	NOTIFICACION DE LA DILIGENCIA DE EMBARGO	0699073977424	RECAUDACION	R03782
24063089Y	LOZANO HIDALGO ANTONIO	LIQ. EN EJECUTIVA K1610106114954172 -	0699079882471	RECAUDACION	R12135
19834286Y	LOZANO ROA DOMINGO	PROPUESTA DE LIQUIDACION IRPF 2003 -	0699092915821	GESTION	G46161
50108878C	LOZANO SALAZAR ENRIQUE	LIQ. EN EJECUTIVA A4660305506065330 -	0699078915535	RECAUDACION	R46603
B12034542	LOZANO Y MARTINEZ SL	EXIGENCIA REDUCCION PRACTICADA -	0699083790524	GESTION	G12135
B12034542	LOZANO Y MARTINEZ SL	EXIGENCIA REDUCCION PRACTICADA -	0699083790515	GESTION	G12135
B12034542	LOZANO Y MARTINEZ SL	EXIGENCIA REDUCCION PRACTICADA -	0699083790506	GESTION	G12135
B12034542	LOZANO Y MARTINEZ SL	EXIGENCIA REDUCCION PRACTICADA -	0699083790497	GESTION	G12135
A46381539	LOZAS Y VIDRIOS SA	NOTIFICACION DE BAJA PROVISIONAL	0599069285687	GESTION	G46133
A46218707	LPM SA	NOTIFICACION DE BAJA PROVISIONAL	0599069287108	GESTION	G46133
22584020K	LU CHENG MI-WUN	LIQ. EN EJECUTIVA A4660305506063658 -	0699078913481	RECAUDACION	R46603
B12540670	LUAN INMOBLES SL	RESOLUCION C/IMPOSICION SANCION G -	0699092578599	GESTION	G12135
B12540670	LUAN INMOBLES SL	EXIGENCIA REDUCCION PRACTICADA -	0699083792852	GESTION	G12135
B53602561	LUBRIFICANTES Y TRANSMISIONES INDUSTRI	LIQ. EN EJECUTIVA A0300905506014938 -	0699078414705	RECAUDACION	R03782
B53602561	LUBRIFICANTES Y TRANSMISIONES INDUSTRI	NOTIFICACION AC.INI/T.AUD EXP.SANC -	0699085336060	GESTION	G03009
24353210M	LUCAS PARDO VICENTE	APL./FRACC.:460640316212F -	0699067661179	RECAUDACION	R46603
52635425V	LUCAS SILLA MIGUEL	REQUERIMIENTO DE DATOS MOD.100-2004 -	0699067576130	GESTION	G46096
B96204631	LUCELUX SL	RESOLUCION C/IMPOSICION SANCION G -	0699076803544	GESTION	G46600
B53548814	LUCKY LAND INVESTMENTS ESPAñA, SL	LIQ. EN EJECUTIVA A0309905506037171 -	0699090284850	RECAUDACION	R03099
B96753363	LUDEVA REPRESENTACIONES SL	LIQ. EN EJECUTIVA A4660306536012094 -	0699072844103	RECAUDACION	R46782
B96753363	LUDEVA REPRESENTACIONES SL	PROPUESTA LIQUIDACION DE RECARGO -	0699078366058	GESTION	G46603
B96118005	LUIMAVAZ SL	RESOLUCION C/IMPOSICION SANCION G -	0699095056953	GESTION	G46237
B96118005	LUIMAVAZ SL	ESCRITOS Y COMUNICACIONES	0699074167100	GESTION	G03031
A46139994	LUIS LLORCA BLAY SA	NOTIFICACION DE BAJA PROVISIONAL	0599069286960	GESTION	G46133
52678464T	LUIS SEGARRA VICENTE	LIQ. EN EJECUTIVA A4616105530015310 -	0699053796411	RECAUDACION	R46161
52678464T	LUIS SEGARRA VICENTE	LIQ. EN EJECUTIVA A4616105530015310 -	0699053796402	RECAUDACION	R46161
52678464T	LUIS SEGARRA VICENTE	LIQ. EN EJECUTIVA A4616105530015310 -	0699053796393	RECAUDACION	R46161
52678464T	LUIS SEGARRA VICENTE	LIQ. EN EJECUTIVA A4616105530015310 -	0699053796384	RECAUDACION	R46161
52678464T	LUIS SEGARRA VICENTE	LIQ. EN EJECUTIVA A4616105530015310 -	0699053796458	RECAUDACION	R46161
52678464T	LUIS SEGARRA VICENTE	LIQ. EN EJECUTIVA A4616105530015310 -	0699053796449	RECAUDACION	R46161
52678464T	LUIS SEGARRA VICENTE	LIQ. EN EJECUTIVA A4616105530015310 -	0699053796430	RECAUDACION	R46161
52678464T	LUIS SEGARRA VICENTE	LIQ. EN EJECUTIVA A4616105530015310 -	0699053796420	RECAUDACION	R46161
52678464T	LUIS SEGARRA VICENTE	LIQ. EN EJECUTIVA A4616105530015310 -	0699053796375	RECAUDACION	R46161
85088642G	LUJAN CARBONELL FRANCISCO JAVIER	REQUERIMIENTO DE DATOS MOD.100-2005 -	0699094878827	GESTION	G46237
B84177500	LUMEIRA AGRICOLA SL	NOTIFICACION AC.INI/T.AUD EXP.SANC -	0699067432269	GESTION	G12135
21628007A	LUNA URBANO FRANCISCO	EXIGENCIA REDUCCION PRACTICADA -	0699083752574	GESTION	G03009
B53813465	LUNAMAN, SL	LIQ. EN EJECUTIVA A0306306416000365 -	0679000693947	RECAUDACION	R03063
X3334300J	LUPU GELU CRISTIAN	PROP. DE LIQUIDACION IRPF NO DECL. 2003-	0699095928438	GESTION	G46017
B96632823	LUSI TRANS SL	NOTIFICACION AC.INI/T.AUD EXP.SANC -	0699093358068	GESTION	G46600
B96710488	LUVISAEZ SL	PROPUESTA LIQ. PROV. S.C.G.I. MOD 190 -	0699072167448	GESTION	G46096
X3684570Q	LUYPAERST MARIA HELENA	LIQ. EN EJECUTIVA A0360004506073729 -	0699078401083	RECAUDACION	R03099
19402146J	LUZ CODOÑER JOSE MANUEL	REQUERIMIENTO DE DATOS MOD.390-2005 -	0699068466460	GESTION	G46096
50740573C	LUZ VOONG IN BINH	ANTICIPO DEDUCCION POR MATERNIDAD	0699092963442	GESTION	G03031
19457015G	LUZZY BRENES MANUEL	PROPUESTA DE LIQUIDACION IRPF 2004 -	0699070357526	GESTION	G46096
X3229298Y	LYAZGHI ABDELAZIZ	NOTIFICACION DE LA DILIGENCIA DE EMBARGO	0699073962428	RECAUDACION	R03782
X3229298Y	LYAZGHI ABDELAZIZ	NOTIFICACION DE LA DILIGENCIA DE EMBARGO	0699073962419	RECAUDACION	R03782
B53628236	LYSDE SL	NOTIFICACION DE BAJA PROVISIONAL	0699083602763	GESTION	G03009
B96808985	LYSU LIGTH SL	LIQ.PROV.IVA 02 2006 -	0699092006433	GESTION	G46600
B03995180	M. A. PRIETO SL	NOTIFICACION DE DILIGENCIA DE CTAS Y DE-	0699076444082	RECAUDACION	R03099
B96744297	M.A. CALABUIG E HIJOS SL	CARTA DE REQUERIMIENTO -	0699080491000	GESTION	G46096
B12363669	M.J.M. CASTELLON SL	RESOLUCION C/IMPOSICION SANCION G -	0699080309767	GESTION	G12135
B12363669	M.J.M. CASTELLON SL	EXIGENCIA REDUCCION PRACTICADA -	0699083792302	GESTION	G12135
21625325N	MAÑES LLORENS VICENTE J A	PROPUESTA DE LIQUIDACION IRPF 2004 -	0699091202865	GESTION	G03009
29172919H	MAÑEZ MALEA FRANCISCO	NOTIFICACION AC.INI/T.AUD EXP.SANC -	0699092300427	GESTION	G46215
29172919H	MAÑEZ MALEA FRANCISCO	NOTIFICACION AC.INI/T.AUD EXP.SANC -	0699092300418	GESTION	G46215
29172919H	MAÑEZ MALEA FRANCISCO	NOTIFICACION AC.INI/T.AUD EXP.SANC -	0699092300409	GESTION	G46215
29172919H	MAÑEZ MALEA FRANCISCO	NOTIFICACION AC.INI/T.AUD EXP.SANC -	0699092300390	GESTION	G46215
29172919H	MAÑEZ MALEA FRANCISCO	NOTIFICACION AC.INI/T.AUD EXP.SANC -	0699092300380	GESTION	G46215
29172919H	MAÑEZ MALEA FRANCISCO	NOTIFICACION AC.INI/T.AUD EXP.SANC -	0699092300371	GESTION	G46215
29172919H	MAÑEZ MALEA FRANCISCO	NOTIFICACION AC.INI/T.AUD EXP.SANC -	0699092300362	GESTION	G46215
20728152T	MAÑEZ PAVIA FRANCISCO	REQUERIMIENTO DE DATOS MOD.100-2005 -	0699094878790	GESTION	G46237
20050277G	MAÑO BARRERES SALVADOR	REQUERIMIENTO DE DATOS MOD.100-2005 -	0699096492646	GESTION	G46133
X2729329B	MAAGHRIOU LAID	LIQ. EN EJECUTIVA A0306505506039348 -	0699078397920	RECAUDACION	R03065
X2729329B	MAAGHRIOU LAID	LIQ. EN EJECUTIVA A0306505506037698 -	0699078397911	RECAUDACION	R03065
X2729329B	MAAGHRIOU LAID	LIQ. EN EJECUTIVA A0306505506037687 -	0699078397902	RECAUDACION	R03065
X2729329B	MAAGHRIOU LAID	LIQ. EN EJECUTIVA K1610106114304171 -	0699078397893	RECAUDACION	R03065
B53846879	MAC & RONY S.R.L. EN CONSTITUCION	LIQ. EN EJECUTIVA C1700006030064540 -	0699098307664	RECAUDACION	R03782
22569088Q	MACARIO GARCIA PEDRO	PROP. DE LIQUIDACION IRPF NO DECL. 2003-	0699089990683	GESTION	G46603
22006058A	MACARIO MESEGUER ANTONIO	NOTIFICACION DE LA DILIGENCIA DE EMBARGO	0699073966415	RECAUDACION	R03782
19829258S	MACHADO CAPARROS FRANCISCO	ACUERDO COMPENSACION 460630306263A -	0699075782340	RECAUDACION	R46601
21992515F	MACIA SALINAS JESUS MANUEL	NOTIFICACION DE LA DILIGENCIA DE EMBARGO	0699073970586	RECAUDACION	R03782
48564644Y	MACIAS BARRAGAN RAFAEL	NOTIFICACION DE LA DILIGENCIA DE EMBARGO	0699073975160	RECAUDACION	R03782
22752923N	MACIAS MANOTAS FERNANDO	NOTIFICACION DE LA DILIGENCIA DE EMBARGO	0699073975920	RECAUDACION	R03782
X5787620S	MACIS GIOVANNI	REQUERIMIENTO DE DATOS MOD.100-2004 -	0699088789520	GESTION	G03099
B96372487	MACIZADOS ARTANA SL	NOTIFICACION DE BAJA PROVISIONAL	0699087677576	GESTION	G46246
B12462644	MACIZO HOSTELERA BENICENSE SL	LIQ. EN EJECUTIVA A1260005506084040 -	0699079891886	RECAUDACION	R12782
M0314046G	MACKENZIE ANDREW KENNETH	LIQ. EN EJECUTIVA A0360004506075973 -	0699078402110	RECAUDACION	R03099
B96336292	MADECOR FARMA SL	EXIGENCIA REDUCCION PRACTICADA -	0699081128625	GESTION	G46603

B46845814	MADECOR MOBLE SL	REQ. A NO DECLARANTES POR IMPUESTO DE SO	0699027339312	GESTION	G46133
B03906179	MADEDIOR, SL	NOTIFICACION DE BAJA PROVISIONAL	0699088812556	GESTION	G03140
B12627063	MADEKIT 2003 SL	NOTIFICACION AC.INI/T.AUD EXP.SANC -	0699090821174	GESTION	G12135
B96803143	MADERAS JARPAL SL	LIQ. EN EJECUTIVA A4660005026012633 -	0699072837870	RECAUDACION	R46603
B96464250	MADICBUS TOURS SL	RESOLUCION C/IMPOSICION SANCION G -	0699095057191	GESTION	G46237
X2145053G	MADRID DANIEL ALEXIS	LIQ. EN EJECUTIVA C1700006030048029 -	0699079427044	RECAUDACION	R03782
X2145053G	MADRID DANIEL ALEXIS	LIQ. EN EJECUTIVA C1700006030047963 -	0699079427035	RECAUDACION	R03782
X2145053G	MADRID DANIEL ALEXIS	LIQ. EN EJECUTIVA C1700006030047919 -	0699079427026	RECAUDACION	R03782
B12523965	MAEA SL	LIQ. EN EJECUTIVA A1260005506079100 -	0699053514610	RECAUDACION	R12782
A46326914	MAELECTRIC SA	NOTIFICACION DE BAJA PROVISIONAL	0599069285622	GESTION	G46133
B97644025	MAEMALAN SL	APL./FRACC.:460640313340X -	0699067696011	RECAUDACION	R46603
B97644025	MAEMALAN SL	APL./FRACC.:460640318100D -	0699073696960	RECAUDACION	R46603
17196436A	MAESE NARANJO LUIS	LIQ. EN EJECUTIVA A0360006106000266 -	0699072551788	RECAUDACION	R03600
19985945A	MAFE REIG JUAN JAVIER	NOTIFICACION DE LA DILIGENCIA DE EMBARGO	0699077255772	RECAUDACION	R46133
B96252655	MAFE Y CAMARENA, SL	NOTIFICACION DE BAJA PROVISIONAL	0599069286392	GESTION	G46133
B12217212	MAFELOSA, SL	LIQ. EN EJECUTIVA K1610106114413490 -	0699079891767	RECAUDACION	R12782
B96839063	MAFRESNO SL	LIQ. EN EJECUTIVA A4616105506039489 -	0699078898999	RECAUDACION	R46161
34588771Z	MAGARIÑOS PAYO JOSE ANTONIO MANUEL	LIQ. EN EJECUTIVA A0360005506033789 -	0699078408123	RECAUDACION	R03600
34588771Z	MAGARIÑOS PAYO JOSE ANTONIO MANUEL	LIQ. EN EJECUTIVA A0360005506033778 -	0699078408114	RECAUDACION	R03600
B12544532	MAGHREBIA-LINE SL	NOTIFICACION DE BAJA PROVISIONAL	061902190102 5	GESTION	G12135
B12544532	MAGHREBIA-LINE SL	RESOLUCION C/IMPOSICION SANCION G -	0699092578617	GESTION	G12135
B12544532	MAGHREBIA-LINE SL	RESOLUCION C/IMPOSICION SANCION G -	0699092578608	GESTION	G12135
X1482709Z	MAGNUSSON KARIN BIRGITTA	LIQ. EN EJECUTIVA A0309906306000280 -	0699072545590	RECAUDACION	R03099
B46757233	MAGRANA SL	NOTIFICACION DE BAJA PROVISIONAL	0599094424445	GESTION	G46133
B53767786	MAGUIRIVAS SL	LIQ. EN EJECUTIVA A0303105506029755 -	0699072538770	RECAUDACION	R03031
B53767786	MAGUIRIVAS SL	LIQ. EN EJECUTIVA A0303105506029744 -	0699072538761	RECAUDACION	R03031
B53767786	MAGUIRIVAS SL	LIQ. EN EJECUTIVA A0303105506029733 -	0699072538752	RECAUDACION	R03031
B53767786	MAGUIRIVAS SL	LIQ. EN EJECUTIVA A0303105506029722 -	0699072538743	RECAUDACION	R03031
X1443256Y	MAHAMED, SAMIR	LIQ.PROVISIONAL IRPF CON EXPED.SANCIONA-	0699091919423	GESTION	G46603
B97212567	MAHEJO SERVICIOS DE HOSTELERIA SL	APL./FRACC.:460640309261W -	0699067696983	RECAUDACION	R46603
X3224693R	MAHIOUB EL HABIB	PROPUESTA DE LIQUIDACION IRPF 2005 -	0699095968698	GESTION	G46017
B53362166	MAKE 2000 SL	PROPUESTA LIQUIDACION DE RECARGO -	0699087430379	GESTION	G03065
X3111364Q	MAKHLOUFI MOHAMMED	LIQ. EN EJECUTIVA A0309905506047357 -	0699072544344	RECAUDACION	R03099
B12574935	MAKRO CERAMICAS SL	EXIGENCIA REDUCCION PRACTICADA -	0699083790020	GESTION	G12135
44261416D	MALDONADO FERNANDEZ ANTONIO	APL./FRACC.:460640314752L -	0699057507344	RECAUDACION	R46601
19827615M	MALDONADO GONZALEZ RAFAEL	PROPUESTA DE LIQUIDACION IRPF 2004 -	0699075935864	GESTION	G46096
41504868B	MALDONADO SANTIAGO FRANCISCO JAVER	RESOLUCION C/IMPOSICION SANCION G -	0699095053130	GESTION	G46149
48305849F	MALDONADO TORRES RICARDO	EXIGENCIA REDUCCION PRACTICADA -	0699094097432	GESTION	G46149
B53255790	MALLOCO SL	REQUERIMIENTO DE DATOS MOD.200-2004 -	0699020636691	GESTION	G03031
33487859C	MALLOL ASENSIO MIGUEL ANGEL	NOTIFICACION DE LA DILIGENCIA DE EMBARGO	0699073970146	RECAUDACION	R03782
B62968458	MALVA Y ROSA NEGOCIOS SL	RESOLUCION EXPRESA IVA 2005	0699080977741	GESTION	G12135
B53406732	MANAMAR,S.L.	48347330L REQUERIMIENTO DE SUELDOS	0699073843435	RECAUDACION	R03782
74122364B	MANAREL PIANELO FRANCISCO	74194280Y REQUERIMIENTO DE SUELDOS	0699073843958	RECAUDACION	R03782
B53499802	MANCHEñO Y RIBES SL	PROPUESTA LIQ. PROV. S.C.G.I. MOD 190 -	0699092044457	GESTION	G03031
53210288H	MANCHEÑO RIBES ANA MARIA	LIQ.PROVISIONAL IRPF 2004 -	0699093182214	GESTION	G03031
21876813H	MANCHON PASTOR JOSE	NOTIFICACION DE LA DILIGENCIA DE EMBARGO	0699073970027	RECAUDACION	R03782
X5645873V	MANDLEY WENDY ELIZABETH	REQUERIMIENTO DE DATOS MOD.390-2005 -	0699092212344	GESTION	G03031
B96968391	MANFISAFOR SL	NOTIFICACION DE BAJA PROVISIONAL	0599094427332	GESTION	G46133
B53375937	MANGRANER CONSTRUCTORES SL	NOTIFICACION DE BAJA PROVISIONAL	0699087672763	GESTION	G03065
B96247846	MANIPULADOS DEL PAPEL BERTOLIN SL	NOTIFICACION AC.INI/T.AUD EXP.SANC -	0699085586292	GESTION	G46096
B03941952	MANNY MI CASA SL	LIQUIDACION DE INTERESES DE DEMORA -	0699091795801	GESTION	G03065
21394974Y	MANRESA GONSALVEZ JOSE LUIS	LIQ. EN EJECUTIVA A0360006106023597 -	0699090286657	RECAUDACION	R03600
B97296941	MANSERAX SL	NOTIFICACION INTERESES DE DEMORA -	0699023127037	RECAUDACION	R46603
B97296941	MANSERAX SL	NOTIFICACION INTERESES DE DEMORA -	0699023127028	RECAUDACION	R46603
B12367439	MANTENIMENT Y REPARACIONS MALLEN SL	LIQ.PROVISIONAL IVA 2005 -	0699089962606	GESTION	G12135
B97034136	MANTENIMIENTO INFORMATICO INTEGRAL SL	CARTA DE REQUERIMIENTO -	0699078373978	GESTION	G46096
B46241634	MANUEL FERRANDO SL	NOTIFICACION DE BAJA PROVISIONAL	0599094423821	GESTION	G46133
B03189958	MANUEL NAVARRO SL	NOTIFICACION DE BAJA PROVISIONAL	0699087673872	GESTION	G03065
C46013439	MANUEL PORTA Y COMPAÑIA RC	NOTIFICACION DE BAJA PROVISIONAL	0599069287557	GESTION	G46133
B03762937	MANUFACTURAS ACRILICAS SL	REQ. A NO DECLARANTES POR IMPUESTO DE SO	0699093183204	GESTION	G03066
B53635900	MANUFACTURAS ANYCA SL	NOTIFICACION DE BAJA PROVISIONAL	0699087398744	GESTION	G03065
B53156295	MANUFACTURAS ARTESANAS BEIKA SL	LIQ. EN EJECUTIVA A0300905506014751 -	0699078392595	RECAUDACION	R03009
B96877774	MANUFACTURAS ARTYSON SL LABORAL	LIQ. EN EJECUTIVA M1900506460023370 -	0699066457063	RECAUDACION	R46161
B97291264	MANUFACTURAS DE LA PIEL CAñIZARES SL	LIQ. EN EJECUTIVA A4616106416000520 -	0699072819940	RECAUDACION	R46161
B03750296	MANUFACTURAS PUBLICITARIAS, SL	NOTIFICACION DE BAJA PROVISIONAL	0699088812363	GESTION	G03140
B53714341	MANUFACTURAS SAVITEX COLOR S, SL	RESOLUCION C/IMPOSICION SANCION G -	0699094905209	GESTION	G03140
B96295662	MANUFACTURAS TERMICAS DEL VIDRIO VITRO	NOTIFICACION DILIGENCIA EMBARGO	0619283200460	RECAUDACION	R46215
B96295662	MANUFACTURAS TERMICAS DEL VIDRIO VITRO	RESOLUCION C/IMPOSICION SANCION G -	0699092630701	GESTION	G46215
B53815296	MANUFACTURAS Y TORNEADOS JUAN DIAZ SL	NOTIFICACION DE LA DILIGENCIA DE EMBARGO	0699073958266	RECAUDACION	R03782
B53536397	MANUFACTURES FIL I COTO SL	NOTIFICACION DE LA DILIGENCIA DE EMBARGO	0699073968532	RECAUDACION	R03782
19854121S	MANZANERA TARIN ANGEL	PROPUESTA DE LIQUIDACION IRPF 2004 -	0699085253084	GESTION	G46215
50425339R	MANZANO BARRON JOSE CARLOS	NOTIFICACION AC.INI/T.AUD EXP.SANC -	0699087701199	GESTION	G03099
X2147882G	MANZANO CAICEDO CARLINA	LIQ. EN EJECUTIVA A4660305506072073 -	0699078916626	RECAUDACION	R46603
08695520W	MANZANO SALAZAR MARIA LUZ	LIQ.PROVISIONAL IRPF CON EXPED.SANCIONA-	0699087348319	GESTION	G03099
16210762V	MANZANOS ARBULO ANGEL	LIQ.PROVISIONAL IRPF CON EXPED.SANCIONA-	0699080907736	GESTION	G12135
16210762V	MANZANOS ARBULO ANGEL	RESOLUCION C/IMPOSICION SANCION G -	0699092578222	GESTION	G12135
B03264512	MAPEGA SL	REQ. A NO DECLARANTES POR IMPUESTO DE SO	0699093183121	GESTION	G03066
B97039614	MAQUINARIA CANDEL SL	LIQUIDACION DE RECARGO -	0699094111229	GESTION	G46237
B03151107	MAQUINARIA E INMOVILIZADOS SL	LIQ. EN EJECUTIVA A0306505506054495 -	0699090294191	RECAUDACION	R03782
B03151107	MAQUINARIA E INMOVILIZADOS SL	LIQ. EN EJECUTIVA A0306506506025137 -	0699097982605	RECAUDACION	R03782
B50736461	MAQUINAS DE DISTRIBUCION DEL EBRO SL	NOTIFICACION DE LA DILIGENCIA DE EMBARGO	0699077259393	RECAUDACION	R46603
B50736461	MAQUINAS DE DISTRIBUCION DEL EBRO SL	NOTIFICACION DE LA DILIGENCIA DE EMBARGO	0699077259384	RECAUDACION	R46603
B53445672	MAQUIPLAST REPARACIONES J.P. SL	LIQ. EN EJECUTIVA A0300906156000164 -	0699072556370	RECAUDACION	R03782
B53445672	MAQUIPLAST REPARACIONES J.P. SL	RESOLUCION C/IMPOSICION SANCION G -	0699088441719	GESTION	G03009
B96301742	MAR-BER HIDRAULICA SL	APL./FRACC.:460640312281D -	0699067687725	RECAUDACION	R46161
B12650164	MARCBOD 2004 SL	RESOLUCION C/IMPOSICION SANCION G -	0699076672543	GESTION	G12135
B96740253	MARCEL HOSTELEROS SL	APL./FRACC.:460640317455P -	0699070092848	RECAUDACION	R46601
E03422193	MARCELINO, ALFONSO, CONCEPCION BONASTR	RESOLUCION C/IMPOSICION SANCION G -	0699086043838	GESTION	G03009
73647906C	MARCH FERNANDEZ JOSE LEANDRO	EXIGENCIA REDUCCION PRACTICADA -	0699072284533	GESTION	G46096
73647906C	MARCH FERNANDEZ JOSE LEANDRO	EXIGENCIA REDUCCION PRACTICADA -	0699072284524	GESTION	G46096
73647906C	MARCH FERNANDEZ JOSE LEANDRO	EXIGENCIA REDUCCION PRACTICADA -	0699072284542	GESTION	G46096
73647906C	MARCH FERNANDEZ JOSE LEANDRO	EXIGENCIA REDUCCION PRACTICADA -	0699072284515	GESTION	G46096
73647906C	MARCH FERNANDEZ JOSE LEANDRO	RESOLUCION C/IMPOSICION SANCION G -	0699082722442	GESTION	G46096
48527297B	MARCILLA MACIAS CARLOS	NOTIFICACION DE LA DILIGENCIA DE EMBARGO	0699051738861	RECAUDACION	R46161
48527297B	MARCILLA MACIAS CARLOS	NOTIFICACION DE LA DILIGENCIA DE EMBARGO	0699051738852	RECAUDACION	R46161
19000750J	MARCO BELLIDO MARIA	NOTIFICACION DILIGENCIA EMBARGO	0619019901005	RECAUDACION	R12600
21624322K	MARCO MARTINEZ VICENTE	LIQ. EN EJECUTIVA A0360006106016910 -	0699097974272	RECAUDACION	R03600
73901223S	MARCO MIÑANA ROSA MARIA	NOTIFICACION AC.INI/T.AUD EXP.SANC -	0699092301801	GESTION	G46237
22371623Y	MARCO SORIANO BENITO	PROPUESTA LIQ. PROV. S.C.G.I. MOD 190 -	0699096049548	GESTION	G46017
22094787K	MARCO VALERO JUAN ANTONIO	RESOLUCION C/IMPOSICION SANCION G -	0699088440536	GESTION	G03009
B12697926	MARCO Y GALLEGO, S.L. EN CONSTITUCION	NOTIFICACION AC.INI/T.AUD EXP.SANC -	0699094613195	GESTION	G12135
19359154P	MARCOS FONFRIA JOSE ANTONIO	NOTIFICACION DE LA DILIGENCIA DE EMBARGO	0699077259723	RECAUDACION	R46603
19475110K	MARCOS JORDA MARI CARMEN	LIQ.PROVISIONAL IRPF CON EXPED.SANCIONA-	0699092920946	GESTION	G46215
48299680W	MARCOS MANCHON VICENTE TOMAS	REQUERIMIENTO DE DATOS MOD.100-2005 -	0699093565317	GESTION	G03031
52704054Z	MARCOS RIBERA RAMON GASPAR	NOTIFICACION DE LA DILIGENCIA DE EMBARGO	0699066789483	RECAUDACION	R46161
52704054Z	MARCOS RIBERA RAMON GASPAR	NOTIFICACION DE LA DILIGENCIA DE EMBARGO	0699051738522	RECAUDACION	R46161
33481772M	MARCOS VILLEGAS MARIA ANGELES	NOTIFICACION AC.INI/T.AUD EXP.SANC -	0699079840094	GESTION	G46603
B41450552	MARENOSTRUM PACIFIC SL	EXIGENCIA REDUCCION PRACTICADA -	0699077674753	GESTION	G46600
B53556239	MAREX FACHADAS E INTERIORES 2001 SL	NOTIFICACION AC.INI/T.AUD EXP.SANC -	0699087697569	GESTION	G03031
B96096201	MARFUS SL	NOTIFICACION DE BAJA PROVISIONAL	0599069286329	GESTION	G46133
X3095559N	MARGINEAN ADRIAN IOAN	LIQ. EN EJECUTIVA A1260006126000336 -	0699072649944	RECAUDACION	R12600
B97305817	MARI VALERO MADERAS SL EN CONSTITUCION	CARTA DE REQUERIMIENTO -	0699080491799	GESTION	G46096
X3456462E	MARIAN GHEORGHE	PROP. DE LIQUIDACION IRPF NO DECL. 2003-	0699095928474	GESTION	G46017
B97128268	MARIANN INMUEBLES 2001 SL	LIQ. EN EJECUTIVA A4660306416001016 -	0679000738259	RECAUDACION	R46603
B97128268	MARIANN INMUEBLES 2001 SL	LIQ. EN EJECUTIVA A4660306306001643 -	0679000738240	RECAUDACION	R46603

A46860185	MARIEN BAD SA	LIQ. EN EJECUTIVA A4609606506009747	0619679000462	RECAUDACION	R46096
A46860185	MARIEN BAD SA	LIQ. EN EJECUTIVA A4609605506030470	0619679000453	RECAUDACION	R46096
A46860185	MARIEN BAD SA	LIQ. EN EJECUTIVA A4609605506030460	0619679000444	RECAUDACION	R46096
A46860185	MARIEN BAD SA	LIQ. EN EJECUTIVA A4609605506030459	0619679000435	RECAUDACION	R46096
A46860185	MARIEN BAD SA	NOTIFICACION AC.INI/T.AUD EXP.SANC -	0699085585908	GESTION	G46096
A46860185	MARIEN BAD SA	CARTA DE REQUERIMIENTO -	0699080491220	GESTION	G46096
20813813D	MARIMON CLARI JUAN VICENTE	EXIGENCIA REDUCCION PRACTICADA -	0699089402935	GESTION	G46017
53214166D	MARIN AMADOR ANTONIO	NOTIFICACION DE LA DILIGENCIA DE EMBARGO	0699073980688	RECAUDACION	R03782
X2338215N	MARIN ARANGO JOSE ANCIZAR	EXIGENCIA REDUCCION PRACTICADA -	0699081137351	GESTION	G46603
53215971C	MARIN BENLLOCH IVAN	NOTIFICACION DE LA DILIGENCIA DE EMBARGO	0699073978964	RECAUDACION	R03782
24378333N	MARIN BLAZQUEZ CRISTINA	TRAMITE DE AUDIENCIA	0699075977435	GESTION	G46096
19457685F	MARIN BONILLA MARIA TERESA	LIQ. EN EJECUTIVA A4660305506119901 -	0699073061665	RECAUDACION	R46603
19457685F	MARIN BONILLA MARIA TERESA	LIQ. EN EJECUTIVA A4660305506119890 -	0699073061656	RECAUDACION	R46603
19457685F	MARIN BONILLA MARIA TERESA	LIQ. EN EJECUTIVA A4660305506117316 -	0699073061647	RECAUDACION	R46603
19457685F	MARIN BONILLA MARIA TERESA	LIQ. EN EJECUTIVA A4660305506117305 -	0699073061638	RECAUDACION	R46603
19457685F	MARIN BONILLA MARIA TERESA	LIQ. EN EJECUTIVA A4660305506117294 -	0699073061629	RECAUDACION	R46603
19457685F	MARIN BONILLA MARIA TERESA	EXIGENCIA REDUCCION PRACTICADA -	0699081136655	GESTION	G46603
19457685F	MARIN BONILLA MARIA TERESA	EXIGENCIA REDUCCION PRACTICADA -	0699081136646	GESTION	G46603
19457685F	MARIN BONILLA MARIA TERESA	EXIGENCIA REDUCCION PRACTICADA -	0699081136637	GESTION	G46603
19457685F	MARIN BONILLA MARIA TERESA	EXIGENCIA REDUCCION PRACTICADA -	0699081136628	GESTION	G46603
19457685F	MARIN BONILLA MARIA TERESA	EXIGENCIA REDUCCION PRACTICADA -	0699081136619	GESTION	G46603
19457685F	MARIN BONILLA MARIA TERESA	EXIGENCIA REDUCCION PRACTICADA -	0699081136600	GESTION	G46603
19457685F	MARIN BONILLA MARIA TERESA	EXIGENCIA REDUCCION PRACTICADA -	0699081136590	GESTION	G46603
19457685F	MARIN BONILLA MARIA TERESA	EXIGENCIA REDUCCION PRACTICADA -	0699081136581	GESTION	G46603
29016626X	MARIN CAMARA PEDRO ANGEL	NOTIFICACION DE LA DILIGENCIA DE EMBARGO	0699073969201	RECAUDACION	R03782
20029579Y	MARIN HERNANDEZ ANTONIO	LIQ. EN EJECUTIVA K1610106114892320 -	0699078895075	RECAUDACION	R46133
20029579Y	MARIN HERNANDEZ ANTONIO	LIQ. EN EJECUTIVA K1610106114891494 -	0699078895066	RECAUDACION	R46133
52772859A	MARIN LILLO JOSE FRANCISCO	NOTIFICACION DE LA DILIGENCIA DE EMBARGO	0699073978167	RECAUDACION	R03782
45567094T	MARIN POVEDA IVAN	NOTIFICACION DE LA DILIGENCIA DE EMBARGO	0699073965700	RECAUDACION	R03782
22443363D	MARIN REALES RICARDO	48627250Y REQUERIMIENTO DE SUELDOS	0699059821340	RECAUDACION	R03782
18837986C	MARIN REMINDER JOSE	NOTIFICACION AC.INI/T.AUD EXP.SANC -	0699085415050	GESTION	G12138
20461478B	MARIN TELLADO VICTOR MANUEL	LIQ. EN EJECUTIVA A1260006536010651 -	0699072650476	RECAUDACION	R12600
20461478B	MARIN TELLADO VICTOR MANUEL	LIQ. EN EJECUTIVA A1260006536010640 -	0699072650467	RECAUDACION	R12600
73990257Q	MARIN VEGA ANA	NOTIFICACION DE LA DILIGENCIA DE EMBARGO	0699073979817	RECAUDACION	R03782
29011546J	MARIN VERA MARIA JESUS	ESCRITOS Y COMUNICACIONES	0699062013146	GESTION	G03099
B03069960	MARIN Y ALONSO SL	LIQ. EN EJECUTIVA A0306505506039359 -	0699078413147	RECAUDACION	R03782
B03848819	MARINA EUROPA SL	LIQ. EN EJECUTIVA A0306505506059160 -	0699097951401	RECAUDACION	R03065
B53421095	MARINA MITICA SL	REQUERIMIENTO DE DATOS MOD.200-2004 -	0699020637021	GESTION	G03031
B96142518	MARISMA AZUL SL	NOTIFICACION AC.INI/T.AUD EXP.SANC -	0699085588117	GESTION	G46096
B96142518	MARISMA AZUL SL	PROPUESTA LIQ. PROV. S.C.G.I. MOD 190 -	0699076002020	GESTION	G46096
B97297071	MARISOL-MICHAEL SL	CARTA DE REQUERIMIENTO -	0699076206006	GESTION	G46603
B97297071	MARISOL-MICHAEL SL	NOTIFICACION AC.INI/T.AUD EXP.SANC -	0699093357417	GESTION	G46600
A46553756	MARITIMA BELMAR SA	NOTIFICACION DE BAJA PROVISIONAL	0599069285696	GESTION	G46133
B53017992	MARIVAN EXPORT SL	NOTIFICACION DE BAJA PROVISIONAL	0699087673937	GESTION	G03065
B12527719	MARKET & DRINKS, SL	NOTIFICACION AC.INI/T.AUD EXP.SANC -	0699085415958	GESTION	G12138
B12527719	MARKET & DRINKS, SL	NOTIFICACION AC.INI/T.AUD EXP.SANC -	0699085415949	GESTION	G12138
X3239965R	MARKOVA IOANNA	X1858631R REQUERIMIENTO DE SUELDOS	0699073844948	RECAUDACION	R03782
B46300141	MARMOLES BONSAI SL	NOTIFICACION DE BAJA PROVISIONAL	0599069287456	GESTION	G46133
B96462668	MARMOLES BOREMAR SL	NOTIFICACION AC.INI/T.AUD EXP.SANC -	0699085586357	GESTION	G46096
B96859996	MARMOLES CATARROJA SL	PROPUESTA LIQ. PROV. S.C.G.I. MOD 190 -	0699070434095	GESTION	G46096
B96859996	MARMOLES CATARROJA SL	PROPUESTA L. PROV. CONTROL RET. MOD 190-	0699082505504	GESTION	G46096
B53132544	MARMOLES EL MOLINO SL	22130813Y REQUERIMIENTO DE SUELDOS	0699073852098	RECAUDACION	R03782
B46136495	MARMOLES EL PILAR SL	NOTIFICACION DE BAJA PROVISIONAL	0599069287510	GESTION	G46133
B46081923	MARMOLES LA ESTRELLA SL	NOTIFICACION DE BAJA PROVISIONAL	0599069287492	GESTION	G46133
B12268827	MAROAL SL	NOTIFICACION AC.INI/T.AUD EXP.SANC -	0699085417599	GESTION	G12138
B53443529	MAROLEC PROMOCIONES SL	RESOLUCION C/IMPOSICION SANCION G -	0699088441700	GESTION	G03009
B53443529	MAROLEC PROMOCIONES SL	NOTIFICACION DE BAJA PROVISIONAL	0699083602910	GESTION	G03009
18906264B	MARQUES ARROYAS ROSARIO	EXIGENCIA REDUCCION PRACTICADA -	0699083794080	GESTION	G12135
18906264B	MARQUES ARROYAS ROSARIO	EXIGENCIA REDUCCION PRACTICADA -	0699083794071	GESTION	G12135
18906264B	MARQUES ARROYAS ROSARIO	EXIGENCIA REDUCCION PRACTICADA -	0699083794062	GESTION	G12135
18906264B	MARQUES ARROYAS ROSARIO	LIQUIDAC.PROVISIONAL PAGO CUENTA 2005 -	0699081672712	GESTION	G12135
X3412122A	MARQUES MAURO FABIANA	NOTIFICACION DE LA DILIGENCIA DE EMBARGO	0699073964545	RECAUDACION	R03782
74648716P	MARQUINA REQUENA JOSE MANUEL	LIQ. EN EJECUTIVA A4660205506025620 -	0699053795852	RECAUDACION	R46161
18672372Y	MARTI EDO M LUISA	NOTIFICACION AC.INI/T.AUD EXP.SANC -	0699096646417	GESTION	G46161
B53281929	MARTI NICOLAU TEXTIL SL	REQUERIMIENTO MOD. 347-2005 -	0699080713393	GESTION	G03009
73988754P	MARTI ORTS J MIGUEL	LIQ. EN EJECUTIVA A0306306126001150 -	0699072539908	RECAUDACION	R03063
46309114V	MARTI PEREZ JOSE	LIQ.PROVISIONAL IRPF CON EXPED.SANCIONA-	0699092196660	GESTION	G12135
19788769Y	MARTI RIBES MANUEL	REQUERIMIENTO DE DATOS MOD.100-2004 -	0699069050295	GESTION	G46096
48350369E	MARTI VARO SALVADOR	NOTIFICACION DE LA DILIGENCIA DE EMBARGO	0699073958147	RECAUDACION	R03782
B46151122	MARTI Y CATALA SL	NOTIFICACION DE BAJA PROVISIONAL	0599094425572	GESTION	G46133
23770104H	MARTIN LOPEZ ANTONIO MIGUEL	LIQ. EN EJECUTIVA A0306506106006023 -	0699072541630	RECAUDACION	R03065
19830850C	MARTIN MINGUEZ JOAQUIN	REQUERIMIENTO DE DATOS MOD.100-2005 -	0699083002053	GESTION	G46603
52245205S	MARTIN ONETTI, M VALLE	NOTIFICACION AC.INI/T.AUD EXP.SANC -	0699085415361	GESTION	G12138
52180847B	MARTIN PEDROSA ISABEL	PROPUESTA LIQUIDACION DE RECARGO -	0699081683557	GESTION	G03099
45634641L	MARTIN PEINADO SANDRA	EXIGENCIA REDUCCION PRACTICADA -	0699094098101	GESTION	G46149
25410766K	MARTINEZ AGUILAR SERGIO	NOTIFICACION AC.INI/T.AUD EXP.SANC -	0699079839636	GESTION	G46603
25410766K	MARTINEZ AGUILAR SERGIO	LIQUIDACION DE RECARGO -	0699084027776	GESTION	G46603
25410766K	MARTINEZ AGUILAR SERGIO	LIQUIDACION DE RECARGO -	0699084027767	GESTION	G46603
73915774F	MARTINEZ ALMAZAN MARIA JOSE	RESOLUCION C/IMPOSICION SANCION G -	0699080445599	GESTION	G46237
45562564R	MARTINEZ ALONSO FUENSANTA	LIQ. EN EJECUTIVA C1700006030046016 -	0699079383530	RECAUDACION	R03099
21385984D	MARTINEZ ALONSO M TRINIDAD	NOTIFICACION DE DILIGENCIA DE CTAS Y DE-	0699074143643	RECAUDACION	R03099
X3416899L	MARTINEZ ALTAMIRANO GUILLERMO	PROPUESTA DE LIQUIDACION IRPF 2004 -	0699069868823	GESTION	G46096
19809936J	MARTINEZ ASENSIO ASUNCION	NOTIFICACION DE LA DILIGENCIA DE EMBARGO	0699066789923	RECAUDACION	R46161
22115928W	MARTINEZ BIEDMA JOSE LUIS	LIQ. EN EJECUTIVA A0306506506054980 -	0699073070474	RECAUDACION	R03782
22485798D	MARTINEZ BONET NARCISO NORBERTO	NOTIFICACION INTERESES DE DEMORA -	0699058591349	RECAUDACION	R46603
22485798D	MARTINEZ BONET NARCISO NORBERTO	NOTIFICACION INTERESES DE DEMORA -	0699058591330	RECAUDACION	R46603
22485798D	MARTINEZ BONET NARCISO NORBERTO	NOTIFICACION INTERESES DE DEMORA -	0699058591320	RECAUDACION	R46603
52703633F	MARTINEZ BUENO MARIA PAZ	ANTICIPO DEDUCCION POR MATERNIDAD	0699093030295	GESTION	G46161
24084208B	MARTINEZ CABRERA EDUARDO	RESOLUCION C/IMPOSICION SANCION G -	0699096953811	GESTION	G03065
22498049R	MARTINEZ CALTAYUD, VICENTE	PROPUESTA LIQ. PROV. S.C.G.I. MOD 190 -	0699093594503	GESTION	G46149
22498049R	MARTINEZ CALTAYUD, VICENTE	PROPUESTA LIQ. PROV. S.C.G.I. MOD 180 -	0699093594494	GESTION	G46149
22576314C	MARTINEZ CARRASCO MARIA LUISA	LIQ. EN EJECUTIVA A4660305106012963 -	0699072840895	RECAUDACION	R46603
15420674W	MARTINEZ CASCALES ALEJANDRO	NOTIFICACION DE LA DILIGENCIA DE EMBARGO	0699073977442	RECAUDACION	R03782
04977610L	MARTINEZ CASTILLO OTONIEL	NOTIFICACION DE LA DILIGENCIA DE EMBARGO	0699073958293	RECAUDACION	R03782
X2644434D	MARTINEZ CATAÑEDA ESMINDA	RESOLUCION C/IMPOSICION SANCION G -	0699088441461	GESTION	G03009
X2644434D	MARTINEZ CATAÑEDA ESMINDA	RESOLUCION C/IMPOSICION SANCION G -	0699088441452	GESTION	G03009
33481294X	MARTINEZ CEBRIAN MARIA DEL PILAR	ACUERDO COMPENSACION 030630304073T -	0699093413169	RECAUDACION	R03065
22555143D	MARTINEZ CONEJOS JESUS ENRIQUE	RESOLUCION C/IMPOSICION SANCION G -	0699068732642	GESTION	G46096
52634115H	MARTINEZ CORRALES RAMON SALVADOR	RESOLUCION C/IMPOSICION SANCION G -	0699082722498	GESTION	G46096
30059076P	MARTINEZ DIAZ ANTONIO	PROP. DE LIQUIDACION IRPF NO DECL. 2002-	0699077473031	GESTION	G46096
19875707G	MARTINEZ ESTARELLES ALBERTO	LIQ. EN EJECUTIVA A4660306536010059 -	0699072840711	RECAUDACION	R46603
73525915K	MARTINEZ ESTESO MIGUEL	APL./FRACC.:460640318947M	0619049300449	RECAUDACION	R46246
24348726Y	MARTINEZ FABRE ANGEL	EXIGENCIA REDUCCION PRACTICADA -	0699081136462	GESTION	G46603
19353957D	MARTINEZ FENOLLOSA EDUARDO	EXIGENCIA REDUCCION PRACTICADA -	0699081129110	GESTION	G46603
19889422B	MARTINEZ FERNANDEZ BERNARDO	ACUERDO COMPENSACION 460630301542C -	0699065824307	RECAUDACION	R46782
24356023N	MARTINEZ FORNER RAMON	LIQ. EN EJECUTIVA A4609605506013563 -	0699078892242	RECAUDACION	R46096
24356023N	MARTINEZ FORNER RAMON	ACUERDO COMPENSACION 460630300370K -	0699065813325	RECAUDACION	R46096
52678581W	MARTINEZ GARCIA DE LA ROSA JOSE LUIS	LIQ. EN EJECUTIVA A4616105530015485 -	0699059172708	RECAUDACION	R46161
22008352C	MARTINEZ GARCIA DIEGO	LIQ. EN EJECUTIVA A0306505506048742 -	0699078396757	RECAUDACION	R03065
53376343J	MARTINEZ GARCIA FELIPE	RESOLUCION C/IMPOSICION SANCION G -	0699092577425	GESTION	G12135
44859986G	MARTINEZ GARCIA JOSE	LIQUIDACION DE RECARGO -	0699084026667	GESTION	G46096
X0672424L	MARTINEZ GEORGES JOSEPH	LIQ. EN EJECUTIVA A0360005506033602 -	0699078407610	RECAUDACION	R03600
22684908P	MARTINEZ GOMERA JOSE VICENTE	LIQ. EN EJECUTIVA A4660305506064681 -	0699078914920	RECAUDACION	R46603
22684908P	MARTINEZ GOMERA JOSE VICENTE	LIQ. EN EJECUTIVA A4660305506064670 -	0699078914911	RECAUDACION	R46603
19007034H	MARTINEZ GOMEZ FCO LUIS	LIQ. EN EJECUTIVA A1213506086000538 -	0699072648972	RECAUDACION	R12135

19007034H	MARTINEZ GOMEZ FCO LUIS	LIQ. EN EJECUTIVA A1213506086000527 -	0699072648963	RECAUDACION	R12135
19007034H	MARTINEZ GOMEZ FCO LUIS	RESOLUCION C/IMPOSICION SANCION AM	0619147500116	GESTION	G12135
19007034H	MARTINEZ GOMEZ FCO LUIS	EXIGENCIA REDUCCION PRACTICADA -	0699084744242	GESTION	G12135
19007034H	MARTINEZ GOMEZ FCO LUIS	EXIGENCIA REDUCCION PRACTICADA -	0699084744233	GESTION	G12135
53097443B	MARTINEZ GOMEZ JOSE	CARTA DE REQUERIMIENTO -	0699079869089	GESTION	G46096
21628527V	MARTINEZ GRANERO MIGUEL	RESOLUCION C/IMPOSICION SANCION G -	0699088441232	GESTION	G03009
72391264Y	MARTINEZ GUTIERREZ JAVIER	LIQ. EN EJECUTIVA C0900106081001314 -	0699090486462	RECAUDACION	R03782
04532860C	MARTINEZ HUERTA MARIA DEL CARMEN	LIQ. EN EJECUTIVA A4660306526006681 -	0699078914370	RECAUDACION	R46603
22576898Y	MARTINEZ IGLESIAS OSCAR LUIS	EXIGENCIA REDUCCION PRACTICADA -	0699083911827	GESTION	G46096
18880013A	MARTINEZ JIMENEZ EMILIO	EXIGENCIA REDUCCION PRACTICADA -	0699083789305	GESTION	G12135
18880013A	MARTINEZ JIMENEZ EMILIO	EXIGENCIA REDUCCION PRACTICADA -	0699083789296	GESTION	G12135
74626404Y	MARTINEZ JORDAN RAMON	NOTIFICACION DE LA DILIGENCIA DE EMBARG-	0699079995230	RECAUDACION	R18782
52608043M	MARTINEZ JUAN MARIA ISABEL	NOTIFICACION AC.INI/T.AUD EXP.SANC -	0699085415352	GESTION	G12138
18994429V	MARTINEZ JUAN SANDRA	RESOLUCION C/IMPOSICION SANCION G -	0699092579699	GESTION	G12135
16201553P	MARTINEZ LAÑO BARRIO J IGNACIO	NOTIFICACION DE LA DILIGENCIA DE EMBARGO	0699073978680	RECAUDACION	R03782
18822612X	MARTINEZ LATORRE DESIDERIO	LIQ.PROVISIONAL IRPF CON EXPED.SANCIONA-	0699083530383	GESTION	G12135
46796803Z	MARTINEZ LUQUE JESSICA	ANTICIPO DEDUCCION POR MATERNIDAD	0699071660696	GESTION	G22600
X3735172H	MARTINEZ MARIN JOSE DUBAN	RESOLUCION C/IMPOSICION SANCION G -	0699088498405	GESTION	G12135
33494835G	MARTINEZ MARTINEZ DAVID	LIQ. EN EJECUTIVA A0306505506064384 -	0699098322871	RECAUDACION	R03782
21940368R	MARTINEZ MARTINEZ ROSARIO	LIQ. EN EJECUTIVA A0306506106002680 -	0699090275253	RECAUDACION	R03065
21620801L	MARTINEZ MESTRE CARLOS	NOTIFICACION DE LA DILIGENCIA DE EMBARGO	0699073980861	RECAUDACION	R03782
21631123Z	MARTINEZ MONTORO CONCEPCION	RESOLUCION C/IMPOSICION SANCION G -	0699088440884	GESTION	G03009
21631123Z	MARTINEZ MONTORO CONCEPCION	LIQUIDACION DE INTERESES DE DEMORA -	0699089441013	GESTION	G03009
21631123Z	MARTINEZ MONTORO CONCEPCION	RESOLUCION C/IMPOSICION SANCION G -	0699088440875	GESTION	G03009
21986357J	MARTINEZ MORENO JESUS	REQUERIMIENTO MOD. 347-2005 -	0699085305260	GESTION	G03065
05171217N	MARTINEZ MOTILLA JUAN ANTONIO	NOTIFICACION DE LA DILIGENCIA DE EMBARGO	0699073974115	RECAUDACION	R03782
74075602P	MARTINEZ NAVARRO MATEO	LIQUIDACION DE INTERESES DE DEMORA -	0699089441004	GESTION	G03009
74075602P	MARTINEZ NAVARRO MATEO	RESOLUCION C/IMPOSICION SANCION G -	0699088440545	GESTION	G03009
52792435Y	MARTINEZ NIETO ISABEL	RESOLUCION C/IMPOSICION SANCION G -	0699088499175	GESTION	G12135
48568151V	MARTINEZ ORTIZ JOSE ANTONIO	NOTIFICACION DE LA DILIGENCIA DE EMBARGO	0699073962024	RECAUDACION	R03782
52704190N	MARTINEZ ORTIZ LUIS	LIQ.PROVISIONAL IRPF CON EXPED.SANCIONA-	0679000644171	GESTION	G46603
19010250Z	MARTINEZ PERALTA, VICTOR M	LIQ. EN EJECUTIVA A1260005700002335 -	0699079887632	RECAUDACION	R12600
22537159B	MARTINEZ PEREZ EMILIO JOSE	NOTIFICACION INTERESES DE DEMORA -	0699023126312	RECAUDACION	R46603
22537159B	MARTINEZ PEREZ EMILIO JOSE	NOTIFICACION INTERESES DE DEMORA -	0699023126330	RECAUDACION	R46603
22537159B	MARTINEZ PEREZ EMILIO JOSE	NOTIFICACION INTERESES DE DEMORA -	0699023126321	RECAUDACION	R46603
22537159B	MARTINEZ PEREZ EMILIO JOSE	NOTIFICACION INTERESES DE DEMORA -	0699058591412	RECAUDACION	R46603
22556075K	MARTINEZ PEREZ RAFAEL	LIQ.PROVISIONAL IVA 2004 -	0699067928680	GESTION	G46096
48378878B	MARTINEZ PERTUSA SONIA	NOTIFICACION DE LA DILIGENCIA DE EMBARGO	0699073967350	RECAUDACION	R03782
B46169751	MARTINEZ PISON SL	LIQ. EN EJECUTIVA A4660305506084470 -	0699078914700	RECAUDACION	R46603
80142946K	MARTINEZ PONCE FRANCISCO JOSE	LIQ. EN EJECUTIVA K1610106114414138 -	0699079917855	RECAUDACION	R12782
79266693E	MARTINEZ RAMOS GUILLERMO	LIQ. EN EJECUTIVA K1610106114891714 -	0699078894983	RECAUDACION	R46133
24320558J	MARTINEZ RODRIGO JUAN LUIS	APL./FRACC.:460640315979G -	0699060945751	RECAUDACION	R46603
24320558J	MARTINEZ RODRIGO JUAN LUIS	APL./FRACC.:460640315978A -	0699067695856	RECAUDACION	R46603
24320558J	MARTINEZ RODRIGO JUAN LUIS	APL./FRACC.:460640306676Q -	0699067695847	RECAUDACION	R46603
29189257A	MARTINEZ RODRIGUEZ ANGEL	ACUERDO COMPENSACION 460630301877X -	0699065816762	RECAUDACION	R46601
29180732B	MARTINEZ ROMAN ANTONIO ROBERTO	LIQ. EN EJECUTIVA A4616105530015100 -	0699072820233	RECAUDACION	R46161
29180732B	MARTINEZ ROMAN ANTONIO ROBERTO	LIQ. EN EJECUTIVA A4616105530015100 -	0699059172634	RECAUDACION	R46161
22569533R	MARTINEZ RUBIO MANUEL	CARTA DE REQUERIMIENTO -	0699080492183	GESTION	G46096
21424962W	MARTINEZ RUIZ ASCENSION	LIQ. EN EJECUTIVA C1700006030049240 -	0699079426797	RECAUDACION	R03782
73560706J	MARTINEZ SABATER, FCO JAVIER	EXIGENCIA REDUCCION PRACTICADA -	0699094097524	GESTION	G46149
52207638F	MARTINEZ SALVADOR JOSE MIGUEL	PROPUESTA DE LIQUIDACION IRPF 2004 -	0699093191014	GESTION	G12135
20815310B	MARTINEZ SAMBLANCAT MARIA LUISA	PROPUESTA LIQUIDACION DE RECARGO -	0699096080072	GESTION	G46017
51676428M	MARTINEZ SANCHEZ IGNACIO	LIQ.PROVISIONAL IRPF CON EXPED.SANCIONA-	0699090724888	GESTION	G46603
34784002K	MARTINEZ SANCHEZ MARIA CARMEN	ANTICIPO DEDUCCION POR MATERNIDAD	0699083693019	GESTION	G46096
24342534R	MARTINEZ SANCHEZ VICENTE	APL./FRACC.:460640315154F -	0699071700570	RECAUDACION	R46601
73749116F	MARTINEZ SANCHIS ENRIQUE	LIQ. EN EJECUTIVA A4616106506041668 -	0699054018099	RECAUDACION	R46161
73749116F	MARTINEZ SANCHIS ENRIQUE	LIQ. EN EJECUTIVA A4616106526000233 -	0699054018080	RECAUDACION	R46161
73749116F	MARTINEZ SANCHIS ENRIQUE	LIQ. EN EJECUTIVA A4616106506041657 -	0699054018070	RECAUDACION	R46161
21410599Z	MARTINEZ SANTACRUZ CONSUELO	NOTIFICACION DE LA DILIGENCIA DE EMBARGO	0699073958770	RECAUDACION	R03782
33490791P	MARTINEZ SERRANO GUILLERMO	LIQ. EN EJECUTIVA C1700006030051571 -	0699079434120	RECAUDACION	R03782
33490791P	MARTINEZ SERRANO GUILLERMO	LIQ. EN EJECUTIVA C1700006030049327 -	0699079434111	RECAUDACION	R03782
24301673B	MARTINEZ SOLER VICENTE	REQUERIMIENTO MOD. 347-2005 -	0699094594861	GESTION	G46246
29176953G	MARTINEZ TAMAYO JUAN FRANCISCO	NOTIFICACION AC.INI/T.AUD EXP.SANC -	0699093356784	GESTION	G46215
20799124V	MARTINEZ TAPIA AMALIO	PROPUESTA DE LIQUIDACION IRPF 2005 -	0699095968321	GESTION	G46017
73362681H	MARTINEZ TIERRASECA JESUS	LIQUIDACION DE RECARGO -	0699081150744	GESTION	G12135
21648010L	MARTINEZ TORTOSA, JULIO FRANCISCO	PROPUESTA DE LIQUID. IVA NO DEC. 2003 -	0699077437896	GESTION	G03009
21648010L	MARTINEZ TORTOSA, JULIO FRANCISCO	REQUERIMIENTO MOD. 347-2005 -	0699080712569	GESTION	G03009
79090535K	MARTINEZ VENTURA VICENTE	RESOLUCION C/IMPOSICION SANCION G -	0699094971043	GESTION	G12135
21518044A	MARTINEZ VERDU ANTONIO	REQUERIMIENTO DE DATOS MOD.100-2003 -	0699086721474	GESTION	G03009
29169568W	MARTINEZ-CHAVELI NAVARRO RAUL	CARTA DE REQUERIMIENTO -	0699076205429	GESTION	G46603
B97185532	MARTINHA CREACIONES SL	EXIGENCIA REDUCCION PRACTICADA -	0699083793301	GESTION	G12135
52749862Y	MARTOS OJEDA AMADOR	PROPUESTA LIQ. PROV. S.C.G.I. MOD 190 -	0699068533818	GESTION	G46096
24302006E	MARTOS QUESADA GASPAR	CARTA DE REQUERIMIENTO -	0699078373794	GESTION	G46096
B46837621	MARVILLOR SL	NOTIFICACION DE BAJA PROVISIONAL	0599094424500	GESTION	G46133
B96646799	MARZAL IMPORTACIONES Y EXPORTACIONES S	CARTA DE REQUERIMIENTO -	0699080492311	GESTION	G46096
44518658L	MARZAL RODRIGUEZ MARIO	LIQ. EN EJECUTIVA K1610106114246300 -	0699059167473	RECAUDACION	R46096
X2590368Q	MARZIANO LUCIANO	NOTIFICACION DE LA DILIGENCIA DE EMBARGO	0699073979312	RECAUDACION	R03782
52740677K	MAS BENLLOCH FRANCISCO	PROPUESTA DE LIQUIDACION IRPF 2003 -	0699086700015	GESTION	G46246
B12442000	MAS ESTEVE 4 SL	LIQ. EN EJECUTIVA A1260005506079166 -	0699079890391	RECAUDACION	R12782
B12442000	MAS ESTEVE 4 SL	LIQ. EN EJECUTIVA A1260005506079155 -	0699079890382	RECAUDACION	R12782
74233120E	MAS MARTINEZ SERGIO	NOTIFICACION DE LA DILIGENCIA DE EMBARGO	0699073970210	RECAUDACION	R03782
22623941Z	MAS RUBIO MARIA DEL CARMEN	APL./FRACC.:460640316174S -	0699067697726	RECAUDACION	R46603
33496375A	MAS SEGARRA FRANCISCO JAVIER	LIQ. EN EJECUTIVA K1610106114297109 -	0699078397810	RECAUDACION	R03065
39815919K	MAS SERRES ELOY	NOTIFICACION AC.INI/T.AUD EXP.SANC -	0699085416461	GESTION	G12138
E12551479	MAS TURON CB	NOTIFICACION AC.INI/T.AUD EXP.SANC -	0699085415976	GESTION	G12138
22529527S	MAS VILA ANTONIO	APL./FRACC.:460640314358Q -	0699067696460	RECAUDACION	R46603
74365132Z	MAS ZENTNER RAQUEL BASILIA	NOTIFICACION DE LA DILIGENCIA DE EMBARGO	0699073961492	RECAUDACION	R03782
B12551628	MASBEL INFORMATICA SL	EXIGENCIA REDUCCION PRACTICADA -	0699083794998	GESTION	G12135
B12551628	MASBEL INFORMATICA SL	NOTIFICACION AC.INI/T.AUD EXP.SANC -	0699085414436	GESTION	G12135
22584403J	MASCARELL FERRANDO JOSE RAUL	NOTIFICACION DE LA DILIGENCIA DE EMBARGO	0699066789988	RECAUDACION	R46161
22584403J	MASCARELL FERRANDO JOSE RAUL	LIQ. EN EJECUTIVA A4616106106003260 -	0699066456953	RECAUDACION	R46161
21615978A	MASEGOSA MOTOS MARIA ENCARNACION	NOTIFICACION DE LA DILIGENCIA DE EMBARGO	0699073981943	RECAUDACION	R03782
X2715752G	MASLOVA NINA	NOTIFICACION DE LA DILIGENCIA DE EMBARGO	0699073964462	RECAUDACION	R03782
X2715752G	MASLOVA NINA	NOTIFICACION DE LA DILIGENCIA DE EMBARGO	0699073964453	RECAUDACION	R03782
B97504112	MASTER DIRECT SL	LIQ. EN EJECUTIVA A4616106656000059 -	0699072820004	RECAUDACION	R46161
B03943552	MASTERPIECE SL	NOTIFICACION DE BAJA PROVISIONAL	0699087400082	GESTION	G03065
19095703E	MATA CARMONA JUAN	PROPUESTA DE LIQUIDACION IRPF 2004 -	0699092727190	GESTION	G46222
52645826E	MATA SORROCHE JUAN JOSE	RESOLUCION C/IMPOSICION SANCION G -	0699068732469	GESTION	G46096
52645826E	MATA SORROCHE JUAN JOSE	RESOLUCION C/IMPOSICION SANCION G -	0699068732450	GESTION	G46096
52645826E	MATA SORROCHE JUAN JOSE	RESOLUCION C/IMPOSICION SANCION G -	0699068732440	GESTION	G46096
X3135152E	MATAMALA NAVARRETE OSCAR GONZALO	RESOLUCION C/IMPOSICION SANCION G -	0699088441470	GESTION	G03009
21951130E	MATARREDONA BAÑON JOSEFA	LIQ. EN EJECUTIVA A0306505506035432 -	0699078396207	RECAUDACION	R03065
25174339B	MATEO FERRANDO FRANCISCO JOSE	RESOLUCION C/IMPOSICION SANCION G -	0699094904933	GESTION	G03140
51422776C	MATEOS MATEOS MARIA PALOMA	ANTICIPO DEDUCCION POR MATERNIDAD	0699092963965	GESTION	G03031
B12528154	MATERIALES MURIVE SL	RESOLUCION C/IMPOSICION SANCION G -	0699092577360	GESTION	G12135
B53290318	MATERIALES Y CONSTRUCCION A.R.T., SL	LIQ. EN EJECUTIVA A0306505506059181 -	0699090291762	RECAUDACION	R03782
B46353728	MATERIALES Y SERVICIOS GANDIA SL	NOTIFICACION DE BAJA PROVISIONAL	0599094423895	GESTION	G46133
73376983Z	MATEU SOLDEVILLA JOSE RAMON	NOTIFICACION AC.INI/T.AUD EXP.SANC -	0699085415206	GESTION	G12138
B12586368	MATIAS SALVADOR ODDONE, SL	NOTIFICACION AC.INI/T.AUD EXP.SANC -	0699085418982	GESTION	G12138
X6948035B	MATTHIJSSEN HENDRIKUS WILHELMUS	LIQ. EN EJECUTIVA C1700006030051373 -	0699079433287	RECAUDACION	R03782
21420862L	MAURI MOREIRA GASPAR	PROPUESTA DE LIQUIDACION IRPF 2004 -	0699081576435	GESTION	G03031
B53697652	MAXIMUS TEJIDOS SL	LIQ. EN EJECUTIVA A0300906536003601 -	0699072556399	RECAUDACION	R03782
21426103Q	MAYOR ALEMAÑ ROSA M	NOTIFICACION DE LA DILIGENCIA DE EMBARGO	0699073975417	RECAUDACION	R03782
21609566P	MAYOR FERRI EMILIO	LIQ.PROVISIONAL IVA 2004 -	0699082391910	GESTION	G03009
21609566P	MAYOR FERRI EMILIO	RESOLUCION C/IMPOSICION SANCION G -	0699088440682	GESTION	G03009

24349441P	MAYOR SANCHEZ, ANTONIO	RESOLUCION EXPRESA IVA 2005	0699093301308	GESTION	G46161
52706774C	MAYORDOMO IZQUIERDA CARLOS	ACUERDO COMPENSACION 460630303318W -	0699065830650	RECAUDACION	R46782
B12522215	MAYRA HOUSE, SL	RESOLUCION C/IMPOSICION SANCION G -	0699094969100	GESTION	G12135
44765139D	MAZON PALAZON JOSE ANTONIO	NOTIFICACION DE LA DILIGENCIA DE EMBARGO	0699073977296	RECAUDACION	R03782
X4207192D	MAZUERA CAÑAVERAL OBIRNE	NOTIFICACION DE LA DILIGENCIA DE EMBARGO	0699073978973	RECAUDACION	R03782
X3226630Y	MBATHIE MANIANG	RESOLUCION C/IMPOSICION SANCION G -	0699095056248	GESTION	G46237
X0606540F	MCHARDY BRUCE	PROPUESTA LIQUIDACION DE RECARGO -	0699094317149	GESTION	G03099
X4805862N	MCKENZIE JOHN BARCLAY	LIQ. EN EJECUTIVA A0309905506006096 -	0699072544986	RECAUDACION	R03099
X0813963Q	MCKIE IRENE MAY	NOTIFICACION DE LA DILIGENCIA DE EMBARGO	0699073964260	RECAUDACION	R03782
N0301607H	ME MARKETING EDUCATION AB	LIQ. EN EJECUTIVA A0360004506077491 -	0699078403173	RECAUDACION	R03099
B96157870	MECADEMA SL	REQUERIMIENTO MOD. 347-2005 -	0699079673655	GESTION	G46096
B03145729	MECANICAS CANDELA SL	PROPUESTA L. PROV. CONTROL RET. MOD 190-	0699087687723	GESTION	G03009
B12433983	MECANIQUES LA PLANA BAIXA SL	EXIGENCIA REDUCCION PRACTICADA -	0699089962532	GESTION	G12135
B12433983	MECANIQUES LA PLANA BAIXA SL	EXIGENCIA REDUCCION PRACTICADA -	0699089962523	GESTION	G12135
B12433983	MECANIQUES LA PLANA BAIXA SL	RESOLUCION C/IMPOSICION SANCION G -	0699089962514	GESTION	G12135
B12433983	MECANIQUES LA PLANA BAIXA SL	NOTIFICACION AC.INI/T.AUD EXP.SANC -	0699091893656	GESTION	G12135
B12433983	MECANIQUES LA PLANA BAIXA SL	RESOLUCION C/IMPOSICION SANCION G -	0699089962505	GESTION	G12135
B53017638	MECANIZADOS ALCAR SL	LIQ. EN EJECUTIVA A0360006016000675 -	0699072542557	RECAUDACION	R03065
B53017638	MECANIZADOS ALCAR SL	LIQ. EN EJECUTIVA A0360006016000664 -	0699072542548	RECAUDACION	R03065
B12491486	MECANIZADOS LA PLANA SL UNIPERSONAL	RESOLUCION C/IMPOSICION SANCION G -	0699094970448	GESTION	G12135
B12585899	MECANIZADOS ORPA SL	LIQ. EN EJECUTIVA A1260005506115906 -	0699079889374	RECAUDACION	R12600
B12585899	MECANIZADOS ORPA SL	LIQ. EN EJECUTIVA A1260006306000354 -	0699079889365	RECAUDACION	R12600
B12463998	MECANOTECNICA VILARROIG SL	LIQ. EN EJECUTIVA A1260005506076570 -	0699079886808	RECAUDACION	R12600
18969785Y	MEDALL IBAÑEZ JORGE	LIQ. EN EJECUTIVA H2000005120097952 -	0699079914775	RECAUDACION	R12782
73759749Z	MEDARD RUIZ ANA	APL./FRACC.:460640317614Y -	0699070092343	RECAUDACION	R46215
B53555702	MEDIADORES DE IMPRESION SL	PROPUESTA LIQ. PROV. S.C.G.I. MOD 190 -	0699092044365	GESTION	G03031
B12388765	MEDIBAñ SL	LIQ. EN EJECUTIVA A1260005506095215 -	0699059764279	RECAUDACION	R12782
B12388765	MEDIBAñ SL	LIQ. EN EJECUTIVA A1260005506079199 -	0699059764260	RECAUDACION	R12782
B97127377	MEDIBELIA SL	PROPUESTA LIQUIDACION DE RECARGO -	0699081735724	GESTION	G46603
G53455648	MEDIEVAL LEGENDS SCP	LIQ. EN EJECUTIVA A0306505506059203 -	0699090274703	RECAUDACION	R03065
G53455648	MEDIEVAL LEGENDS SCP	LIQ. EN EJECUTIVA A0306505506059192 -	0699090274694	RECAUDACION	R03065
24739052E	MEDINA ROLDAN RAFAEL	NOTIFICACION DE LA DILIGENCIA DE EMBARGO	0699073974344	RECAUDACION	R03782
A61778957	MEDIT AIR, SA	REQUERIMIENTO MOD. 347-2005 -	0699083731674	GESTION	G46603
B53665113	MEDITERRANEA CORNER SL	LIQUIDACION DE RECARGO -	0699091873681	GESTION	G03031
B97190987	MEDITERRANEA SERV VALENCIANOS 2002 SL	REQUERIMIENTO MOD. 347-2005 -	0699083731445	GESTION	G46603
B96588710	MEDITERRANEO MODELS MANAGEMENT SL	LIQ. EN EJECUTIVA A4660005506002033 -	0699072837678	RECAUDACION	R46603
B97146260	MEDITERRANEUM EUROAMERICAN INVESTMENT	LIQUIDACION DE RECARGO -	0699084027538	GESTION	G46603
46852378K	MEDRANO GORDO MANUEL	NOTIFICACION DE LA DILIGENCIA DE EMBARGO	0699073965178	RECAUDACION	R03782
B97463715	MEGAYES SL	CARTA DE REQUERIMIENTO -	0699080490872	GESTION	G46096
B97463715	MEGAYES SL	NOTIFICACION AC.INI/T.AUD EXP.SANC -	0699085585192	GESTION	G46096
X3106172E	MEHDI ZAFAR	LIQ.PROVISIONAL IRPF CON EXPED.SANCIONA-	0699089286299	GESTION	G46603
X3157859M	MEHMOOD RASHAD	APL./FRACC.:460640312346M -	0699067687761	RECAUDACION	R46161
X4123980B	MEJIAS SOLER YAIMA	NOTIFICACION DE LA DILIGENCIA DE EMBARGO	0699073981622	RECAUDACION	R03782
X4123980B	MEJIAS SOLER YAIMA	NOTIFICACION DE LA DILIGENCIA DE EMBARGO	0699073981613	RECAUDACION	R03782
52657962Z	MEJIAS SORIA, JUAN CARLOS	LIQ.PROVISIONAL IRPF 2004 -	0699074276780	GESTION	G46096
18869078Q	MELCHOR CASALS MANUEL	REQUERIMIENTO DE DATOS MOD. 347-2005 -	0699092229953	GESTION	G12135
B96951744	MELE BUILDING SL	LIQ. EN EJECUTIVA A4660305506070698 -	0679000662487	RECAUDACION	R46603
B96951744	MELE BUILDING SL	LIQ. EN EJECUTIVA A4660306566002912 -	0679000662478	RECAUDACION	R46603
B96951744	MELE BUILDING SL	LIQ. EN EJECUTIVA A4660306566002901 -	0679000662469	RECAUDACION	R46603
B96951744	MELE BUILDING SL	APL./FRACC.:460640314357S -	0699067697919	RECAUDACION	R46603
B96951744	MELE BUILDING SL	APL./FRACC.:460640312585Z -	0699067697900	RECAUDACION	R46603
B96750872	MELE INVERSORES SL	LIQ. EN EJECUTIVA A4660305506070709 -	0699078915068	RECAUDACION	R46603
B96932355	MELE VEGA SL	NOTIFICACION AC.INI/T.AUD EXP.SANC -	0699094673668	GESTION	G46600
20830042T	MELENDEZ BALLESTER LORENA	REQUERIMIENTO DE DATOS MOD.390-2004 -	0699096906475	GESTION	G46017
X6235597K	MELILLO FRANCESCO	48571083M REQUERIMIENTO DE SUELDOS	0699073850401	RECAUDACION	R03782
B53817607	MELINA NEGOCE INTERNATIONAL, SL	X3971101J REQUERIMIENTO DE SUELDOS	0699073842390	RECAUDACION	R03782
B46110342	MELO COMERCIAL SL	NOTIFICACION DE BAJA PROVISIONAL	0599069286136	GESTION	G46133
B53335972	MELODIE PLAZA SL	RESOLUCION C/IMPOSICION SANCION G -	0699076624217	GESTION	G03065
B97080089	MENAJE DE HOGAR MORENO RUIPEREZ SL	LIQ. EN EJECUTIVA A4609605506015565 -	0699078892563	RECAUDACION	R46096
22158565C	MENCHON GOMEZ MARIA CONCEPCION	NOTIFICACION DE LA DILIGENCIA DE EMBARGO	0699073963885	RECAUDACION	R03782
X2849111D	MENDES GAMBATE, JOAO DO ROSARIO	NOTIFICACION AC.INI/T.AUD EXP.SANC -	0699085417121	GESTION	G12138
X3135324X	MENDES, AGOSTINHO	PROPUESTA LIQUIDACION DE RECARGO -	0699084494542	GESTION	G46603
20024165C	MENDEZ CASTELLO GUILLERMO	LIQ. EN EJECUTIVA A4613305530008560 -	0699066453177	RECAUDACION	R46133
24386958N	MENDIETA MILLAN SABRINA	PROPUESTA LIQ. PROV. S.C.G.I. MOD 180 -	0699076001424	GESTION	G46096
05225471D	MENDIOLA QUINTERO ENRIQUE	NOTIFICACION DE LA DILIGENCIA DE EMBARGO	0699051738504	RECAUDACION	R46161
20022623L	MENDOZA ESCRIBANO RAFAEL	NOTIFICACION DILIGENCIA EMBARGO	0619599800967	RECAUDACION	R46133
B12596706	MENEA 3000 CZ, SL	NOTIFICACION AC.INI/T.AUD EXP.SANC -	0699085419000	GESTION	G12138
B53625281	MENENDEZ ESTRADA ASOCIADOS SL	LIQ. EN EJECUTIVA A0309905506047258 -	0699090296355	RECAUDACION	R03782
10457724S	MENENDEZ GONZALEZ FRANCISCO	NOTIFICACION DE LA DILIGENCIA DE EMBARGO	0699073960401	RECAUDACION	R03782
22541244W	MENGUAL SERRA EDUARDO ENRIQUE	PROPUESTA LIQ. PROV. S.C.G.I. MOD 190 -	0699063890965	GESTION	G46096
B53604120	MENSAJERIA NOMARA,S.L.	LIQ. EN EJECUTIVA A0360005506048420 -	0699078413302	RECAUDACION	R03782
B97398374	MENSAJEROS REQUENA SL	NOTIFICACION AC.INI/T.AUD EXP.SANC -	0699092299895	GESTION	G46215
B12675302	MENSAPLANA SL EN CONSTITUCION	REQUERIMIENTO DE DATOS MOD. 347-2005 -	0699092229944	GESTION	G12135
B96796073	MEPROMANI SL	RESOLUCION C/IMPOSICION SANCION G -	0699095057100	GESTION	G46237
A46098026	MERCADOS DEL PANTALON SA	NOTIFICACION DE BAJA PROVISIONAL	0599069285540	GESTION	G46133
B03505203	MERCAPUNTO, SL	NOTIFICACION DE BAJA PROVISIONAL	0699083602781	GESTION	G03009
B53040622	MERCEDES COTS SL	RESOLUCION C/IMPOSICION SANCION G -	0699088441966	GESTION	G03009
52744712P	MERCHANTE CAMILLERI CARMEN	NOTIFICACION AC.INI/T.AUD EXP.SANC -	0699079838022	GESTION	G46603
B53048336	MERCURY SHOES SL	NOTIFICACION DE BAJA PROVISIONAL	0699087397882	GESTION	G03065
52633049X	MERENCIANO SANCHEZ JOSE JAVIER	RESOLUCION C/IMPOSICION SANCION G -	0699092630555	GESTION	G46215
X2434527T	MERINE, OMAR	NOTIFICACION DE LA DILIGENCIA DE EMBARGO	0699080031072	RECAUDACION	R30782
B96323449	MES-MAR ELECTRICIDAD SL	NOTIFICACION AC.INI/T.AUD EXP.SANC -	0699096653585	GESTION	G46237
B96323449	MES-MAR ELECTRICIDAD SL	CARTA DE REQUERIMIENTO -	0699094113667	GESTION	G46237
73549694H	MESADO BORJA, REMEDIOS	CARTA DE REQUERIMIENTO -	0699080491523	GESTION	G46096
73904279N	MESEGUER NACHER JOSE	PROPUESTA DE LIQUIDACION IVA 2003 -	0699093993693	GESTION	G46237
73904279N	MESEGUER NACHER JOSE	RESOLUCION C/IMPOSICION SANCION G -	0699095056578	GESTION	G46237
48496653A	MESEGUER PARDO CONCEPCION	LIQ. EN EJECUTIVA A0309906236000670 -	0699072544995	RECAUDACION	R03099
22629376K	MESEGUER RAMIREZ ARELLANO MARIA ANGELE	EXIGENCIA REDUCCION PRACTICADA -	0699081128542	GESTION	G46603
22629376K	MESEGUER RAMIREZ ARELLANO MARIA ANGELE	EXIGENCIA REDUCCION PRACTICADA -	0699081128533	GESTION	G46603
22531935P	MESEGUER RAMON JOSE RAMON	LIQ.PROVISIONAL IVA 2004 -	0679000742778	GESTION	G46173
73583471P	MESEGUER RAMON JULIO	LIQ.PROVISIONAL IVA 2005 -	0699093995233	GESTION	G46237
X1013106W	MESSERLI WILLI	LIQ. EN EJECUTIVA A0306306526001620 -	0699090274016	RECAUDACION	R03063
39842631F	MESTRE BAÑERAS FCO JAVIER	NOTIFICACION AC.INI/T.AUD EXP.SANC -	0699085589987	GESTION	G46603
22663353G	MESTRE CASTELLO ANA	PROPUESTA DE LIQUIDACION IRPF 2004 -	0699089990115	GESTION	G46215
21917653X	MESTRE GARCIA JOSE	PROPUESTA LIQUIDACION DE RECARGO -	0699087430287	GESTION	G03065
37974546M	MESTRES MATARO EDUARDO	APL./FRACC.:460640311515W -	0699067694188	RECAUDACION	R46601
B96845268	METALECYM SL LABORAL	NOTIFICACION DE BAJA PROVISIONAL	0599094426901	GESTION	G46133
A46109393	METALES PALMA CONSTRUCCION	NOTIFICACION DE BAJA PROVISIONAL	0599094426838	GESTION	G46133
B53068250	METALICAS TEREMAR, SL	RESOLUCION C/IMPOSICION SANCION G -	0699094904439	GESTION	G03140
B97006233	METALISPANOR SL	NOTIFICACION DE BAJA PROVISIONAL	0599069288098	GESTION	G46133
B46180469	METALURGICAS GANDIA SL	NOTIFICACION DE BAJA PROVISIONAL	0599069287061	GESTION	G46133
B96943782	METRA LIMA SL	NOTIFICACION DE BAJA PROVISIONAL	0599094426315	GESTION	G46133
B12544581	METRO IBERICA MARKETING SL	NOTIFICACION AC.INI/T.AUD EXP.SANC -	0699085422053	GESTION	G12600
01468548K	MEXIA ALGAR FCO JAVIER	LIQ. EN EJECUTIVA A0360005506038277 -	0699072547406	RECAUDACION	R03600
75730481Z	MEY CABEZA DE VACA JOSE	NOTIFICACION DE LA DILIGENCIA DE EMBARGO	0699073966186	RECAUDACION	R03782
X5176627V	MEYER EVA SIMONE	RESOLUCION C/IMPOSICION SANCION G -	0699082725110	GESTION	G46096
29194662A	MIÑANA CALARAMONTE JOSE	LIQ. EN EJECUTIVA K1610106113636340 -	0699046309005	RECAUDACION	R46161
29196623D	MIÑANA CLARAMONTE EVA MARIA	NOTIFICACION DE DILIGENCIA DE DEVOLUCIO-	0699054097876	RECAUDACION	R46782
29196623D	MIÑANA CLARAMONTE EVA MARIA	NOTIFICACION AC.INI/T.AUD EXP.SANC -	0699096650532	GESTION	G46161
21666841J	MIÑANA MORENO VICENTE	PROP. DE LIQUIDACION IRPF NO DECL. 2002-	0699086716570	GESTION	G03009
19845595E	MIÑANA SAN GERMAN JESUS	REQUERIMIENTO DE DATOS MOD.100-2004 -	0699080193670	GESTION	G46096
21433919N	MIÑARRO CALERO MARIA DEL CARMEN	REQUERIMIENTO DE DATOS MOD.100-2003 -	0699084654556	GESTION	G03065
X3548223J	MICHELSEN LEIF ARTHUR	NOTIFICACION DE LA DILIGENCIA DE EMBARGO	0699073955094	RECAUDACION	R03099
X1768798Y	MICIC ALEXANDRA	NOTIFICACION DE LA DILIGENCIA DE EMBARGO	0699073975096	RECAUDACION	R03782
B12222899	MICONTEX, SL	NOTIFICACION AC.INI/T.AUD EXP.SANC -	0699085414692	GESTION	G12138

E12592598	MICROCOM XXI CB	REQUERIMIENTO MOD. 347-2005 -	0699094591525	GESTION	G12135
B46047528	MIEL GILABERT SL	NOTIFICACION DE BAJA PROVISIONAL	0599069288042	GESTION	G46133
B96381413	MIGRA CONSTRUCCIONES-95 SL	LIQ.PROV.IVA 05 2006 -	0699089274859	GESTION	G46600
48590558E	MIGUEL CANO ANGEL	NOTIFICACION DE LA DILIGENCIA DE EMBARGO	0699066789813	RECAUDACION	R46161
B03005360	MIGUEL CARCELEN Y CIA SL	RESOLUCION C/IMPOSICION SANCION G -	0699088440646	GESTION	G03009
B53164232	MIGUEL FERRANDIZ SL	PROPUESTA LIQ. PROV. S.C.G.I. MOD 190 -	0699078332856	GESTION	G03031
53096924K	MIGUEL GARRIDO JOSE ANTONIO	PROPUESTA DE LIQUIDACION IRPF 2004 -	0699068451327	GESTION	G46096
B53347282	MIGUEL HERNANDEZ METALOGRAFIA SL	NOTIFICACION DE BAJA PROVISIONAL	0699087398533	GESTION	G03065
11951519Y	MIGUEL MARTINEZ MARGARITA	ACUERDO COMPENSACION 030630301207D -	0699065780810	RECAUDACION	R03782
29159866Y	MIGUEL MOCHOLI DANIEL-DOMINGO	LIQ. EN EJECUTIVA K1610106114022373 -	0699059167253	RECAUDACION	R46096
22697664E	MIGUEL RODRIGUEZ FRANCISCO	EXIGENCIA REDUCCION PRACTICADA -	0699094099495	GESTION	G46149
20008938L	MIGUELES HERNANDEZ CESAR AUGUSTO	LIQ. EN EJECUTIVA A4613306536004628 -	0699072816080	RECAUDACION	R46133
X3591776G	MIHAI TUDOR	PROPUESTA DE LIQUIDACION IRPF 2005 -	0699095968267	GESTION	G46017
X3311515K	MIHAILA VALENTINA	APL./FRACC.:460640317971H -	0699073697144	RECAUDACION	R46603
X3311515K	MIHAILA VALENTINA	APL./FRACC.:460640309704P -	0699067698532	RECAUDACION	R46603
73896110P	MILAN PIQUERAS JULIANA	PROPUESTA DE LIQUIDACION IRPF 2005 -	0699096881523	GESTION	G46237
73369904L	MILIAN PEREZ MARIA DEL PILAR	NOTIFICACION AC.INI/T.AUD EXP.SANC -	0699085415188	GESTION	G12138
44852560F	MILLA ASTORGA JOSE JUAN	RESOLUCION C/IMPOSICION SANCION G -	0699082724734	GESTION	G46096
40924746H	MILLAN FIGUERES JOAQUIN MIGUEL	NOTIFICACION AC.INI/T.AUD EXP.SANC -	0699085416470	GESTION	G12138
19847681S	MILLAN GARCIA ANA MARIA	ACUERDO COMPENSACION 460630301284S -	0699065816396	RECAUDACION	R46601
X0791026X	MILLIGAN JAMES WALKER	LIQ. EN EJECUTIVA C1700006030032398 -	0699065418040	RECAUDACION	R03782
B96319702	MILOTXA DISSENY SL	REQ. A NO DECLARANTES POR IMPUESTO DE SO	0699027338616	GESTION	G46133
E12619672	MILSOLES CB	RESOLUCION C/IMPOSICION SANCION G -	0699092578058	GESTION	G12135
G97256465	MIMA CREATIVIDAD Y PRODUCCION SC	NOTIFICACION AC.INI/T.AUD EXP.SANC -	0699093357399	GESTION	G46600
B12642054	MIMAT EN FACCIONS SL	NOTIFICACION AC.INI/T.AUD EXP.SANC -	0699085413803	GESTION	G12135
X2216460L	MIMOUN IKKEN	PROPUESTA DE LIQUIDACION IRPF 2004 -	0699092725173	GESTION	G03031
X2008042G	MINAI MONICA	LIQ. EN EJECUTIVA K1610106114733182 -	0699079912447	RECAUDACION	R12782
19075759L	MINERO LOPEZ, FRANCISCO	NOTIFICACION DE LA DILIGENCIA DE EMBARGO	0699066789869	RECAUDACION	R46161
22617322L	MINGUILLON CAPAPE JESUS	CARTA DE REQUERIMIENTO -	0699076206271	GESTION	G46603
B62496401	MINI TOT SL	EXIGENCIA REDUCCION PRACTICADA -	0699083789231	GESTION	G12135
B62496401	MINI TOT SL	EXIGENCIA REDUCCION PRACTICADA -	0699083789222	GESTION	G12135
B62496401	MINI TOT SL	EXIGENCIA REDUCCION PRACTICADA -	0699083789213	GESTION	G12135
B62496401	MINI TOT SL	EXIGENCIA REDUCCION PRACTICADA -	0699083789204	GESTION	G12135
B97150262	MINUTOS Y SERVICIOS TELECOM SL	LIQ. EN EJECUTIVA A4660305506083271 -	0699078913775	RECAUDACION	R46603
B97150262	MINUTOS Y SERVICIOS TELECOM SL	LIQ. EN EJECUTIVA A4660305506083260 -	0699078913766	RECAUDACION	R46603
B97386486	MIONAñA FILIGRANA SL	REQUERIMIENTO DE DATOS MOD.390-2004 -	0699067018961	GESTION	G46600
X2049565N	MIOSGA HANS PETER	LIQ. EN EJECUTIVA A0360004506075995 -	0699078402129	RECAUDACION	R03099
29009789G	MIRA BERNABE FRANCISCA	RESOLUCION C/IMPOSICION SANCION G -	0699094904219	GESTION	G03140
73993307F	MIRA MORENO JUAN PABLO	LIQ.PROVISIONAL IRPF 2004 -	0699093999890	GESTION	G03140
X4313830L	MIRA OSORIO, MALLELY SORAY	TRAMITE DE AUDIENCIA	0699075977619	GESTION	G46096
21426473H	MIRALLES CASTELLO CARMEN	RESOLUCION C/IMPOSICION SANCION G -	0699088441288	GESTION	G03009
21426473H	MIRALLES CASTELLO CARMEN	RESOLUCION C/IMPOSICION SANCION G -	0699088441279	GESTION	G03009
22573516M	MIRALLES PEREZ FERNANDO	RESOLUCION C/IMPOSICION SANCION G -	0699092577700	GESTION	G12135
B97121776	MIRAMAR COSTA BLANCA SL	NOTIFICACION DE BAJA PROVISIONAL	0599094427763	GESTION	G46133
B53500328	MIRAMAR OBRAS Y CONTRATAS SL	NOTIFICACION DE BAJA PROVISIONAL	0699096926899	GESTION	G03031
48539051N	MIRAS MOLINA JUAN CARLOS	LIQ. EN EJECUTIVA A0306506306003205 -	0699097955334	RECAUDACION	R03065
44866173G	MIRAVET BURGOS VICTOR	CARTA DE REQUERIMIENTO -	0699076205804	GESTION	G46603
B12586079	MIRCEA & NICULAE, SL	NOTIFICACION AC.INI/T.AUD EXP.SANC -	0699085418551	GESTION	G12138
B12475000	MIRIADA SISTEMAS Y MONTAJES CERAMICOS	EXIGENCIA REDUCCION PRACTICADA -	0699083792650	GESTION	G12135
20779605W	MIRO ARONA CONSUELO	PROPUESTA LIQ. PROV. S.C.G.I. MOD 180 -	0699076001709	GESTION	G46096
44501674D	MIRO DE LOS RIOS CARLOS	NOTIFICACION DE LA DILIGENCIA DE EMBARGO	0699077259595	RECAUDACION	R46603
B53280194	MIRO FOC SL	LIQ. EN EJECUTIVA A0300905506015103 -	0699078393090	RECAUDACION	R03009
B53280194	MIRO FOC SL	LIQ.PROV.IVA 2004 CON EXPED.SANCIONADOR-	0699089270679	GESTION	G03009
B53280194	MIRO FOC SL	NOTIFICACION DE BAJA PROVISIONAL	0699083603057	GESTION	G03009
X1938787W	MIRO GONZALES MILAN	RESOLUCION C/IMPOSICION SANCION G -	0699089962487	GESTION	G12135
21649916Q	MIRO VILAPLANA DAVID	NOTIFICACION DE LA DILIGENCIA DE EMBARGO	0699073981779	RECAUDACION	R03782
B46243309	MISLATA MOTOR SL	NOTIFICACION DE LA DILIGENCIA DE EMBARGO	0699051738495	RECAUDACION	R46161
B46243309	MISLATA MOTOR SL	LIQ. EN EJECUTIVA A4616105506037674 -	0699078898072	RECAUDACION	R46161
B46243309	MISLATA MOTOR SL	NOTIFICACION DE LA DILIGENCIA DE EMBARGO	0699051738486	RECAUDACION	R46161
X2111224P	MIST DAVID CHARLES	NOTIFICACION DE LA DILIGENCIA DE EMBARGO	0699073972630	RECAUDACION	R03782
B12515698	MITRA 3000, SL	LIQ. EN EJECUTIVA A1213805506021526 -	0699053517020	RECAUDACION	R12782
B12515698	MITRA 3000, SL	LIQ. EN EJECUTIVA A1213805506016400 -	0699053517011	RECAUDACION	R12782
A96628268	MITRAL FINISH SA	CARTA DE REQUERIMIENTO -	0699093088696	GESTION	G46147
B03789583	MIVERTEX SL	NOTIFICACION DE BAJA PROVISIONAL	0699083602662	GESTION	G03009
B46234449	MK INTERNACIONAL SL	NOTIFICACION DE BAJA PROVISIONAL	0599094425700	GESTION	G46133
B96981477	MOBELING VALENCIA SL	LIQUIDAC.PROVISIONAL PAGO CUENTA 2004 -	0699077581821	GESTION	G46096
B46072096	MOBICAR SL	NOTIFICACION DE BAJA PROVISIONAL	0599094426609	GESTION	G46133
B97248637	MOBLES POYMAR SL	NOTIFICACION AC.INI/T.AUD EXP.SANC -	0699085586430	GESTION	G46096
E97169247	MOBLESART S.C.P.	LIQ. EN EJECUTIVA A4609605086000387 -	0699066452425	RECAUDACION	R46096
E97169247	MOBLESART S.C.P.	LIQ. EN EJECUTIVA A4609605086000387 -	0699059167610	RECAUDACION	R46096
73382223X	MOCETE AMBEL JOSE MANUEL	NOTIFICACION AC.INI/T.AUD EXP.SANC -	0699085414207	GESTION	G12135
73382223X	MOCETE AMBEL JOSE MANUEL	NOTIFICACION AC.INI/T.AUD EXP.SANC -	0699090821266	GESTION	G12135
53223110Y	MOCETE LOPEZ MIGUEL	RESOLUCION C/IMPOSICION SANCION G -	0699092579524	GESTION	G12135
53223110Y	MOCETE LOPEZ MIGUEL	RESOLUCION C/IMPOSICION SANCION G -	0699081372257	GESTION	G12135
B53925459	MODA ANFA, SL	REQUERIMIENTO DE DATOS MOD.200-2004 -	0699093843709	GESTION	G03099
B96798954	MODA ROMINA SL	EXIGENCIA REDUCCION PRACTICADA -	0699081136920	GESTION	G46603
N0661015H	MODEX GABRIELA IMPEX SRL	LIQ. EN EJECUTIVA A1260006306000300 -	0699079887320	RECAUDACION	R12600
B03275021	MODOSA SL	LIQ. EN EJECUTIVA C1700006030057236 -	0699090463445	RECAUDACION	R03782
B96417605	MODUKENT SL	PROPUESTA LIQUIDACION DE RECARGO -	0699067628792	GESTION	G46096
B46912119	MODUL BAñ SL	CARTA DE REQUERIMIENTO -	0699096094116	GESTION	G46017
A96024799	MODULCUIN SL	EXIGENCIA REDUCCION PRACTICADA -	0699094097488	GESTION	G46149
B53643755	MODULO CERO SL	RESOLUCION C/IMPOSICION SANCION G -	0699093182250	GESTION	G03031
B46086336	MODULOS Y ELEMENTOS SL	NOTIFICACION DE BAJA PROVISIONAL	0599094427662	GESTION	G46133
B96926167	MOGALO Y MAFESE SL	PROPUESTA LIQ. PROV. S.C.G.I. MOD 190 -	0699070434104	GESTION	G46096
B96926167	MOGALO Y MAFESE SL	PROPUESTA LIQ. PROV. S.C.G.I. MOD 180 -	0699061764189	GESTION	G46096
45084145M	MOHAMED MOHAMED NASIHA	NOTIFICACION DE LA DILIGENCIA DE EMBARGO	0699073979487	RECAUDACION	R03782
48297525D	MOHAMMAD ZARANDI GHOLAM HOSSEIN	NOTIFICACION DE LA DILIGENCIA DE EMBARGO	0699073972245	RECAUDACION	R03782
E12581229	MOHSAN & AHMED, CB	NOTIFICACION AC.INI/T.AUD EXP.SANC -	0699085416068	GESTION	G12138
21651074R	MOIÑA PEREZ JOSE	NOTIFICACION DE LA DILIGENCIA DE EMBARG-	0699076246971	RECAUDACION	R03782
X3313995V	MOKINE IGOR	NOTIFICACION DE LA DILIGENCIA DE EMBARGO	0699073966067	RECAUDACION	R03782
B03822459	MOLDEADOS PASCUAL SL	LIQ. EN EJECUTIVA A0306505506073745 -	0699090294750	RECAUDACION	R03782
B97069405	MOLDURAS MIAMPA, SL	EXIGENCIA REDUCCION PRACTICADA -	0699081137104	GESTION	G46603
73767481H	MOLERO ESQUINAS FRANCISCO	CARTA DE REQUERIMIENTO -	0699080491175	GESTION	G46096
B50604644	MOLHASSAR INTERNACIONAL SL	REQ. A NO DECLARANTES POR IMPUESTO DE SO	0699027339440	GESTION	G46133
48570921G	MOLINA ALCANTARA MANUEL	LIQ. EN EJECUTIVA K1610106114303380 -	0699078400827	RECAUDACION	R03099
08962386E	MOLINA CASTELLANOS CONSOLACION	LIQ. EN EJECUTIVA A0309906306000489 -	0699072545352	RECAUDACION	R03099
X3537764L	MOLINA CHISAG PABLO IGNACIO	NOTIFICACION AC.INI/T.AUD EXP.SANC -	0699085589904	GESTION	G46603
73996796T	MOLINA FERRIZ AMALIA	NOTIFICACION AC.INI/T.AUD EXP.SANC -	0699094604422	GESTION	G03140
52747700Y	MOLINA FORES JOSE VICENTE	RESOLUCION C/IMPOSICION SANCION G -	0699088499698	GESTION	G12135
02104374N	MOLINA ORTEGA ANA MARIA	NOTIFICACION INTERESES DE DEMORA -	0699058591641	RECAUDACION	R46603
24881668S	MOLINA VILCHES FRANCISCO	LIQ.PROVISIONAL IRPF CON EXPED.SANCIONA-	0699080907800	GESTION	G12135
24881668S	MOLINA VILCHES FRANCISCO	RESOLUCION C/IMPOSICION SANCION G -	0699092579158	GESTION	G12135
21658433T	MOLINES VILAPLANA JUAN LUIS	LIQ. EN EJECUTIVA A0300905506016775 -	0699078392907	RECAUDACION	R03009
B96409016	MOLINO UTIEL SL	PROPUESTA LIQUIDACION DE RECARGO -	0699090213626	GESTION	G46215
X2586556E	MOLL NOEMI	ACUERDO COMPENSACION 030630300553E -	0699093415432	RECAUDACION	R03099
X2586556E	MOLL NOEMI	LIQ. EN EJECUTIVA A0309905506035070 -	0699097959303	RECAUDACION	R03099
X2586556E	MOLL NOEMI	LIQ. EN EJECUTIVA A0309905506035060 -	0699097959294	RECAUDACION	R03099
X2586556E	MOLL NOEMI	LIQ. EN EJECUTIVA A0309905506035059 -	0699097959285	RECAUDACION	R03099
X2586556E	MOLL NOEMI	LIQ. EN EJECUTIVA A0309905506035048 -	0699097959276	RECAUDACION	R03099
B46044590	MOLL SANCHEZ Y GOMAR SL	NOTIFICACION DE BAJA PROVISIONAL	0599094426279	GESTION	G46133
B53537510	MOLLA SEMPERE HERMANOS SL	LIQ.PROVISIONAL IVA 2003 -	0699086693910	GESTION	G03009
18880693Q	MOLLAR DOÑATE CARLOS	NOTIFICACION AC.INI/T.AUD EXP.SANC -	0699085413125	GESTION	G12135
X3424505N	MOLLERICONA ARISMENDI DIONICIO	LIQ. EN EJECUTIVA A4613305560000841 -	0699072816255	RECAUDACION	R46133
X4574465H	MOLLOY NINA DOROTHY	REQUERIMIENTO DE DATOS MOD.390-2004	0599072441165	GESTION	G46133
X4574465H	MOLLOY NINA DOROTHY	NOTIFICACION AC.INI/T.AUD EXP.SANC -	0699039948924	GESTION	G46133

B53343646	MOLTO BELLA SL	NOTIFICACION DE BAJA PROVISIONAL	0699087674386	GESTION	G03065
74075223C	MOLTO OLCINA JOSE	RESOLUCION C/IMPOSICION SANCION G -	0699088441901	GESTION	G03009
21641617C	MOMBLANCH BATALLER PILAR	NOTIFICACION DE LA DILIGENCIA DE EMBARGO	0699073981889	RECAUDACION	R03782
74237977A	MOMPO IBAÑEZ CARLOS JOAQUIN	NOTIFICACION DE LA DILIGENCIA DE EMBARGO	0699073966644	RECAUDACION	R03782
B46173571	MONCHO Y SEGURA SL	NOTIFICACION DE BAJA PROVISIONAL	0599094425619	GESTION	G46133
29185547L	MONDEJAR CORTES ENRIQUE	LIQ. EN EJECUTIVA K1610106113619894 -	0699046309766	RECAUDACION	R46161
19811638J	MONDEJAR GIMENEZ GABRIEL	LIQ. EN EJECUTIVA M2205006460018846 -	0699066456899	RECAUDACION	R46161
19866263J	MONDEJAR SANCHEZ ANTONIO	ACUERDO COMPENSACION 460630300334P -	0699065816405	RECAUDACION	R46601
73381905Z	MONER EBRO DOMINGO VICENTE	RESOLUCION C/IMPOSICION SANCION G -	0699094969851	GESTION	G12135
A96098025	MONESVAL S.A.L.	NOTIFICACION AC.INI/T.AUD EXP.SANC -	0699085586265	GESTION	G46096
52792908L	MONFORT COBOS FRANCISCO JAVIER	NOTIFICACION AC.INI/T.AUD EXP.SANC -	0699085413309	GESTION	G12135
22614904Q	MONGUIA ALCOLEA PEDRO	LIQ. EN EJECUTIVA A4609606086001015 -	0699059167803	RECAUDACION	R46096
22614904Q	MONGUIA ALCOLEA PEDRO	LIQ. EN EJECUTIVA A4609606086001004 -	0699059167794	RECAUDACION	R46096
22614904Q	MONGUIA ALCOLEA PEDRO	LIQ. EN EJECUTIVA A4609606086000993 -	0699059167785	RECAUDACION	R46096
22614904Q	MONGUIA ALCOLEA PEDRO	LIQ. EN EJECUTIVA A4609606086000982 -	0699059167776	RECAUDACION	R46096
22614904Q	MONGUIA ALCOLEA PEDRO	LIQ. EN EJECUTIVA A4609606086000971 -	0699059167767	RECAUDACION	R46096
22614904Q	MONGUIA ALCOLEA PEDRO	LIQ. EN EJECUTIVA A4609606086000960 -	0699059167758	RECAUDACION	R46096
22614904Q	MONGUIA ALCOLEA PEDRO	LIQ. EN EJECUTIVA A4609606086000950 -	0699059167749	RECAUDACION	R46096
21453055N	MONLLOR ALEJOS LAURA	RESOLUCION EXPRESA IVA 2004	0699086412933	GESTION	G03031
21453055N	MONLLOR ALEJOS LAURA	PROPUESTA LIQUIDACION DE RECARGO -	0699087429370	GESTION	G03031
21537449L	MONLLOR CANDELARIA CARMEN	NOTIFICACION AC.INI/T.AUD EXP.SANC -	0699085336042	GESTION	G03009
21945567W	MONLLOR LLORET BLAS	LIQ. EN EJECUTIVA A0306506506016172 -	0699085053984	RECAUDACION	R03782
52785977B	MONLLOR MIR IVAN MIGUEL	LIQ. EN EJECUTIVA A0306306126001216 -	0699072539990	RECAUDACION	R03063
B53097226	MONOGRAN SL	NOTIFICACION DE BAJA PROVISIONAL	0699087397929	GESTION	G03065
85082817K	MONREAL ZUMBADO MARIA DEL PINO	LIQ. EN EJECUTIVA A4660305506084052 -	0699078914123	RECAUDACION	R46603
19888764C	MONTAÑANA CALABUIG MARIA ENRIQUETA	LIQ.PROVISIONAL IRPF 2004 -	0699091485702	GESTION	G46603
19363529J	MONTAÑES CAMARA MIGUEL	REQUERIMIENTO DE DATOS MOD.100-2004 -	0699087246311	GESTION	G46603
B53508776	MONTADOS Y ACABADOS JERO SL	LIQ. EN EJECUTIVA A0306505506076308 -	0699090295659	RECAUDACION	R03782
B53639480	MONTAJE DE TUBOS Y VALVULAS SL	74238169B REQUERIMIENTO DE SUELDOS	0699073852437	RECAUDACION	R03782
B12443057	MONTAJE Y MANTENIMIENTO DE FRIO Y CALO	NOTIFICACION DE BAJA PROVISIONAL	0619806300465	GESTION	G12135
B12641221	MONTAJES DE CARPINTERIA CASTELLON SL E	NOTIFICACION AC.INI/T.AUD EXP.SANC -	0699085414537	GESTION	G12135
B12641221	MONTAJES DE CARPINTERIA CASTELLON SL E	NOTIFICACION AC.INI/T.AUD EXP.SANC -	0699085414546	GESTION	G12135
B96873328	MONTAJES ELECTRICOS SAFOR SL	NOTIFICACION DE BAJA PROVISIONAL	0599094425810	GESTION	G46133
B54035126	MONTAJES EXCLUSIVOS PVC, SL	44773240Z REQUERIMIENTO DE SUELDOS	0699073851795	RECAUDACION	R03782
B97096424	MONTAJES INDUSTRIALES ESGAM SL	LIQ. EN EJECUTIVA A4609605506030547	0619120501010	RECAUDACION	R46096
B97096424	MONTAJES INDUSTRIALES ESGAM SL	LIQ. EN EJECUTIVA A4609605506030536	0619120501000	RECAUDACION	R46096
B97096424	MONTAJES INDUSTRIALES ESGAM SL	LIQ. EN EJECUTIVA A4609605506030525	0619120500991	RECAUDACION	R46096
B53092490	MONTAJES INTEGRALES TEC SL	RESOLUCION C/IMPOSICION SANCION G -	0699088440976	GESTION	G03009
B12474342	MONTAJES JOSE ADAMUZ SL	NOTIFICACION AC.INI/T.AUD EXP.SANC -	0699085421815	GESTION	G12600
B96036488	MONTAJES METALICOS URBANO SL	CARTA DE REQUERIMIENTO -	0699078373821	GESTION	G46096
B96229158	MONTAJES PREFABRICADOS MURCIA SL	RESOLUCION C/IMPOSICION SANCION G -	0699082722534	GESTION	G46096
E03880259	MONTAJES SINC CB	NOTIFICACION AC.INI/T.AUD EXP.SANC -	0699085335932	GESTION	G03009
B97146575	MONTAJES SOLKA SL	EXIGENCIA REDUCCION PRACTICADA -	0699041413904	GESTION	G46133
24378019C	MONTALT CRIADO ALEJANDRO	LIQ. EN EJECUTIVA K1610106114231362 -	0699059172286	RECAUDACION	R46161
21622897E	MONTAVA MIRO FRANCISCO JAVIER	RESOLUCION C/IMPOSICION SANCION G -	0699088440729	GESTION	G03009
18918543P	MONTAVA SERQUERA RAFAEL BLAS	EXIGENCIA REDUCCION PRACTICADA -	0699083791780	GESTION	G12135
A46080974	MONTE CORONA SA	NOTIFICACION DE BAJA PROVISIONAL	0599094425233	GESTION	G46133
B53912168	MONTE TIBI, SL	LIQ. EN EJECUTIVA A0360005506093629 -	0699090289077	RECAUDACION	R03600
G03937844	MONTEPIO EL COTO DOñA ANA DE ALCOI	NOTIFICACION AC.INI/T.AUD EXP.SANC -	0699085335941	GESTION	G03009
25398566B	MONTERO GARCIA FRANCISCO	RESOLUCION C/IMPOSICION SANCION G -	0699082724716	GESTION	G46096
73724879N	MONTES DIANA ADELO	RESOLUCION C/IMPOSICION SANCION G -	0699092630225	GESTION	G46215
73345078X	MONTES MAYNES VICENTE	LIQ. EN EJECUTIVA A4601706536003192 -	0699073059822	RECAUDACION	R46017
24388552L	MONTES SANCHEZ-AREVALO JOSE LUIS	PROPUESTA LIQ. PROV. S.C.G.I. MOD 190 -	0699093595970	GESTION	G46149
19702661X	MONTES VIANA EMILIA	NOTIFICACION AC.INI/T.AUD EXP.SANC -	0699090877568	GESTION	G46237
19383910Q	MONTESINOS GARCIA RAFAEL	LIQ. EN EJECUTIVA A4660305506054352 -	0699078914004	RECAUDACION	R46603
19383910Q	MONTESINOS GARCIA RAFAEL	LIQ. EN EJECUTIVA A4660305506054341 -	0699078913995	RECAUDACION	R46603
29179664R	MONTESINOS NAVARRO, MARIA DESAMPARADOS	CARTA DE REQUERIMIENTO -	0699076205740	GESTION	G46603
B46632402	MONTESION SL	LIQ. EN EJECUTIVA A4609605506015015 -	0699078892426	RECAUDACION	R46096
B46632402	MONTESION SL	LIQ. EN EJECUTIVA A4609605506015004 -	0699078892417	RECAUDACION	R46096
B46632402	MONTESION SL	LIQ. EN EJECUTIVA A4609605506014993 -	0699078892408	RECAUDACION	R46096
B46632402	MONTESION SL	REQUERIMIENTO MOD. 347-2005 -	0699079673646	GESTION	G46096
B46632402	MONTESION SL	CARTA DE REQUERIMIENTO -	0699080491386	GESTION	G46096
73987777C	MONTIEL RIPOLL JUAN BAUTISTA	PROPUESTA DE LIQUIDACION IRPF 2005 -	0699092430456	GESTION	G03031
B12604518	MONTILLA RESTAURACION SL EN CONST	NOTIFICACION AC.INI/T.AUD EXP.SANC -	0699079731120	GESTION	G12135
B12604518	MONTILLA RESTAURACION SL EN CONST	RESOLUCION C/IMPOSICION SANCION G -	0699094968550	GESTION	G12135
B12604518	MONTILLA RESTAURACION SL EN CONST	RESOLUCION C/IMPOSICION SANCION G -	0699094968540	GESTION	G12135
B97068175	MONTIRSA PROMOTORES SL	NOTIFICACION DE BAJA PROVISIONAL	0599094426030	GESTION	G46133
24307223H	MONTOLIO FERRANDIS MARIA JOSE	NOTIFICACION AC.INI/T.AUD EXP.SANC -	0699085413290	GESTION	G12135
73642332N	MONTON MARTINEZ FRANCISCA	RESOLUCION C/IMPOSICION SANCION G -	0699082722451	GESTION	G46096
00411151A	MONTORO JIMENEZ FRANCISCO ANTONIO	NOTIFICACION DE LA DILIGENCIA DE EMBARGO	0699073961520	RECAUDACION	R03782
53220645W	MONTORO TORTAJADA OSCAR	RESOLUCION C/IMPOSICION SANCION G -	0699092577150	GESTION	G12135
21987599J	MONTOYA PAÑOS JESUS	NOTIFICACION DE LA DILIGENCIA DE EMBARGO	0699073967158	RECAUDACION	R03782
22146739Q	MONTOYA PALAZON JOSE	EXIGENCIA REDUCCION PRACTICADA -	0699091874397	GESTION	G03066
B46055703	MONYSA SL	NOTIFICACION DE BAJA PROVISIONAL	0599094426810	GESTION	G46133
52672676P	MONZO YAGUE CARLOS MIGUEL	LIQ. EN EJECUTIVA M2205106460017978 -	0699066456266	RECAUDACION	R46161
22504167R	MORA JORDAN JOSE	PROPUESTA LIQ. PROV. S.C.G.I. MOD 180 -	0699076607589	GESTION	G46096
52742457F	MORA ROYO LEONOR MAR NATIVIDAD	LIQ.PROVISIONAL IRPF 2004 -	0699095912717	GESTION	G46603
20022576H	MORAL BENAVENT MARIA TERESA	ACUERDO COMPENSACION 460630306150M -	0699073238408	RECAUDACION	R46133
75018162M	MORAL MATEOS ANTONIO	NOTIFICACION AC.INI/T.AUD EXP.SANC -	0699085414739	GESTION	G12138
19516948E	MORALES ALCANTARA GONZALO	LIQ. EN EJECUTIVA A4660304560001827 -	0699078915250	RECAUDACION	R46603
X3360402X	MORALES BALLESTEROS JULIAN	ACUERDO COMPENSACION 460630301070P -	0699065824233	RECAUDACION	R46782
73367961P	MORALES CUEVAS ANTONIO	EXIGENCIA REDUCCION PRACTICADA -	0699083794246	GESTION	G12135
73367961P	MORALES CUEVAS ANTONIO	EXIGENCIA REDUCCION PRACTICADA -	0699083794237	GESTION	G12135
73367961P	MORALES CUEVAS ANTONIO	EXIGENCIA REDUCCION PRACTICADA -	0699083794228	GESTION	G12135
73367961P	MORALES CUEVAS ANTONIO	NOTIFICACION AC.INI/T.AUD EXP.SANC -	0699090821275	GESTION	G12135
73542939W	MORALES DALMAU JOSE VTE	REQUERIMIENTO DE DATOS MOD.100-2005 -	0699096492581	GESTION	G46133
48886375J	MORALES DELGADO DAVID	RESOLUCION C/IMPOSICION SANCION G -	0699094969530	GESTION	G12135
E96782172	MORALES E HIJOS CB	LIQ. EN EJECUTIVA A4616106306001069 -	0699078925682	RECAUDACION	R46782
53231097N	MORALES JIMENEZ SONIA	LIQ. EN EJECUTIVA A0360006106014720 -	0699097976903	RECAUDACION	R03600
21493161Y	MORAN TOMAS LEONOR MARIA	NOTIFICACION DE LA DILIGENCIA DE EMBARGO	0699073978102	RECAUDACION	R03782
20036677C	MORANT GARCIA RUBEN	ACUERDO COMPENSACION 460630306098E -	0699073238426	RECAUDACION	R46133
B53604849	MORAPLANT SL	LIQ. EN EJECUTIVA A0306505506074581 -	0699097956030	RECAUDACION	R03065
B53604849	MORAPLANT SL	LIQ. EN EJECUTIVA A0306505506074570 -	0699097956021	RECAUDACION	R03065
B53604849	MORAPLANT SL	LIQ. EN EJECUTIVA A0306505506074560 -	0699097956012	RECAUDACION	R03065
18963804M	MORATA BLAZQUEZ JOSEFA	EXIGENCIA REDUCCION PRACTICADA -	0699083791990	GESTION	G12135
19999580E	MORATAL GREGORI MARIA PILAR	PROPUESTA DE LIQUIDACION IRPF 2004 -	0699092426799	GESTION	G46133
C46013884	MORATAL HUAN Y COMPAÑIA SRC	NOTIFICACION DE BAJA PROVISIONAL	0599094426499	GESTION	G46133
E12421574	MORBAL CB	RESOLUCION C/IMPOSICION SANCION G -	0699092579120	GESTION	G12135
05130301J	MORCILLO GARCIA JOSE	NOTIFICACION AC.INI/T.AUD EXP.SANC -	0699085584853	GESTION	G46096
05130301J	MORCILLO GARCIA JOSE	PROP. DE LIQUIDACION IRPF NO DECL. 2003-	0699079641187	GESTION	G46096
24346883A	MORCILLO LOMAS BLASA PAZ	ANTICIPO DEDUCCION POR MATERNIDAD	0699093030304	GESTION	G46161
19865793A	MORELL MARTINEZ MANUELA	LIQUIDACION DE RECARGO -	0699084026658	GESTION	G46096
53057598W	MORENO ALONSO MIGUEL	LIQ. EN EJECUTIVA A4616105530021360 -	0699053796182	RECAUDACION	R46161
53057598W	MORENO ALONSO MIGUEL	APL./FRACC.:460640316856F -	0699067687743	RECAUDACION	R46161
52705246X	MORENO ALONSO RAFAEL	APL./FRACC.:460640316858D -	0699067687698	RECAUDACION	R46161
74221506T	MORENO AMADOR MANUEL	NOTIFICACION DE LA DILIGENCIA DE EMBARGO	0699073954508	RECAUDACION	R03065
B97524862	MORENO APARICIO, JAVIER 000664145V	NOTIFICACION AC.INI/T.AUD EXP.SANC -	0699093356830	GESTION	G46215
48305187N	MORENO BENITEZ ELADIO	NOTIFICACION DE LA DILIGENCIA DE EMBARGO	0699066789840	RECAUDACION	R46161
22583413N	MORENO CASADO IGNACIO	LIQ.PROVISIONAL IRPF CON EXPED.SANCIONA-	0699062148107	GESTION	G46096
21410600S	MORENO CASTELLANO JOSEFA	REQUERIMIENTO DE DATOS MOD.390-2005 -	0699079642049	GESTION	G03031
24362980T	MORENO CORTES ESTEFANIA	CARTA DE REQUERIMIENTO -	0699080491010	GESTION	G46096
73642380Z	MORENO DALMAU FRANCISCO	LIQUID.PROVISIONAL P.CUENTA 2005-SANCIO-	0699084739741	GESTION	G46096
45061309P	MORENO GALDEANO JOSE MARIA	PROPUESTA LIQUIDACION DE RECARGO -	0699094317542	GESTION	G03140
45055592H	MORENO GUTIERREZ MARIA DEL CARMEN	RESOLUCION C/IMPOSICION SANCION G -	0699094904200	GESTION	G03140
22653058J	MORENO HERNANDEZ JESUS	NOTIFICACION DE LA DILIGENCIA DE EMBARGO	0699066789602	RECAUDACION	R46161

05353865V	MORENO HUELVES JOSE JAVIER	APL./FRACC.:030640307399M -	0629000421811	RECAUDACION	R03782
00492665M	MORENO LOPEZ LUIS	REQUERIMIENTO DE DATOS MOD.100-2004 -	0699085257686	GESTION	G03065
00492665M	MORENO LOPEZ LUIS	REQUERIMIENTO DE DATOS MOD.100-2005 -	0699087364626	GESTION	G03065
19996311L	MORENO MAÑO, MARIA PILAR	LIQUIDAC.PROVISIONAL PAGO CUENTA 2005	0699086412906	GESTION	G03009
15352891T	MORENO MARTIN JUAN ANTONIO	LIQ. EN EJECUTIVA K1610106114298880 -	0699078397078	RECAUDACION	R03065
25424196L	MORENO MONERA M AMPARO	RESOLUCION C/IMPOSICION SANCION G -	0699064073859	GESTION	G46096
25424196L	MORENO MONERA M AMPARO	RESOLUCION C/IMPOSICION SANCION G -	0699064073840	GESTION	G46096
20813935Q	MORENO MORENO JOSE	ACUERDO COMPENSACION 460630305476K -	0699070116965	RECAUDACION	R46017
21432836X	MORENO MORENO JOSE ALFONSO	LIQ. EN EJECUTIVA K1610106115436665 -	0699097954418	RECAUDACION	R03065
21432836X	MORENO MORENO JOSE ALFONSO	LIQ. EN EJECUTIVA K1610106115418120 -	0699097954409	RECAUDACION	R03065
21432836X	MORENO MORENO JOSE ALFONSO	LIQ. EN EJECUTIVA M2205006300009062 -	0699097954390	RECAUDACION	R03065
44867018K	MORENO MORENO JUAN	LIQ. EN EJECUTIVA K1610106114938409 -	0699078916608	RECAUDACION	R46603
18987878K	MORENO MUÑOZ FRANCISCO	LIQ.PROVISIONAL IRPF CON EXPED.SANCIONA-	0699080907763	GESTION	G12135
44764952Y	MORENO MUÑOZ JOSE MARIA	LIQ. EN EJECUTIVA C1700006030045323 -	0699079434194	RECAUDACION	R03782
33476843K	MORENO MUÑOZ JUAN JOSE	LIQ. EN EJECUTIVA K1610106115416568 -	0699097954362	RECAUDACION	R03065
33496192G	MORENO PAVON ANTONIO	LIQ. EN EJECUTIVA K1610106114293688 -	0699078397069	RECAUDACION	R03065
22960286F	MORENO PEREZ ANTONIO	LIQ. EN EJECUTIVA A4660305506104127 -	0699072837402	RECAUDACION	R46603
01119722J	MORENO RODRIGUEZ JOSE A	NOTIFICACION DE LA DILIGENCIA DE EMBARGO	0699070123730	RECAUDACION	R28092
01119722J	MORENO RODRIGUEZ JOSE A	APL./FRACC.:030640307451B -	0699070634322	RECAUDACION	R03099
22534788D	MORENO RODRIGUEZ JUAN	EXIGENCIA REDUCCION PRACTICADA -	0699081135610	GESTION	G46603
73986780N	MORENO SANCHEZ FRANCISCA	PROPUESTA DE LIQUIDACION IRPF 2004 -	0699092725182	GESTION	G03031
44854505C	MORENO SAYOL MAURICIO	RESOLUCION C/IMPOSICION SANCION G -	0699086073345	GESTION	G12135
52740458D	MORENO SIMO M CONSUELO	REQUERIMIENTO DE DATOS MOD.100-2004 -	0699094574520	GESTION	G46246
18969303F	MORENO TORRES JOSE	NOTIFICACION DE LA DILIGENCIA DE EMBARGO	0699073955269	RECAUDACION	R03099
X3431178S	MORERA DE HERRERA TRINIDAD	LIQ. EN EJECUTIVA A4660106536020903 -	0679000829788	RECAUDACION	R46601
X2486358N	MORET, ELIZABETH	NOTIFICACION AC.INI/T.AUD EXP.SANC -	0699085417680	GESTION	G12138
X1888545S	MORGAN ROBERT MARK AUSTIN	PROPUESTA LIQUIDACION DE RECARGO -	0699051441715	GESTION	G46133
27274795S	MORON MIGUELA JOSE DOLORES	NOTIFICACION DE LA DILIGENCIA DE EMBARGO	0699073975361	RECAUDACION	R03782
M0330358D	MORONEY PATRICK GEORGE	LIQ. EN EJECUTIVA A0360004506075621 -	0699078401752	RECAUDACION	R03099
X3689759F	MORRIS ROBERT DOUGLAS	REQUERIMIENTO DE DATOS MOD. 347-2003	0499045528950	GESTION	G03031
B12637906	MORTEROS AUTONIVELANTES NAVARRO CORRED	NOTIFICACION AC.INI/T.AUD EXP.SANC -	0699085414528	GESTION	G12135
B46249256	MOS SL	LIQ. EN EJECUTIVA A4660305506081346 -	0699078911703	RECAUDACION	R46603
B53444014	MOSS CALZADOS SL	NOTIFICACION DE BAJA PROVISIONAL	0699087398130	GESTION	G03065
02883051R	MOTA BLANCO FELIPE GUILLERMO	NOTIFICACION DE LA DILIGENCIA DE EMBARGO	0699073965169	RECAUDACION	R03782
B12501094	MOTO PLUS CASTELLON SL	LIQ. EN EJECUTIVA A1260006506043637 -	0699079890474	RECAUDACION	R12782
B97359277	MOTO-AUTO ALQUILER SL	LIQ. EN EJECUTIVA K1610106114920480 -	0699078913830	RECAUDACION	R46603
21679674N	MOTOS CARDONA ANTONIO	RESOLUCION C/IMPOSICION SANCION G -	0699088442011	GESTION	G03009
X3101442F	MOUKAN SMAAIL	NOTIFICACION DE LA DILIGENCIA DE EMBARGO	0699073970292	RECAUDACION	R03782
X2693620K	MOUKATE NGOUTTE FRANCOIS	NOTIFICACION DE LA DILIGENCIA DE EMBARGO	0699073959898	RECAUDACION	R03782
B03712270	MOVERDU SL	RESOLUCION C/IMPOSICION SANCION G -	0699096953537	GESTION	G03065
B03712270	MOVERDU SL	RESOLUCION C/IMPOSICION SANCION G -	0699096953528	GESTION	G03065
B03712270	MOVERDU SL	RESOLUCION C/IMPOSICION SANCION G -	0699096953519	GESTION	G03065
B96627872	MOVITE Y MINAS SL	RESOLUCION C/IMPOSICION SANCION G -	0699082722891	GESTION	G46096
22666062E	MOYA MARTINEZ ASUNCION	LIQ. EN EJECUTIVA A4616105530028025 -	0699059172680	RECAUDACION	R46161
74174910W	MOYA PEREZ MARIA DOLORES	RESOLUCION C/IMPOSICION SANCION G -	0599091013940	GESTION	G03099
28959047T	MOYANO MARCOS MARIA MERCEDES	ACUERDO COMPENSACION 030630301360R -	0699093413297	RECAUDACION	R03065
48325848L	MUÑIZ RUIZ LARREA FERNANDO	NOTIFICACION DE LA DILIGENCIA DE EMBARGO	0699073976169	RECAUDACION	R03782
19489856R	MUÑOZ APARISI MIGUEL	LIQ. EN EJECUTIVA A1260004106027359	0599038180070	RECAUDACION	R12600
22524775R	MUÑOZ BLASCO SUSANA	NOTIFICACION AC.INI/T.AUD EXP.SANC -	0699085590005	GESTION	G46603
24265118A	MUÑOZ DE LA FUENTE SERGIO	NOTIFICACION DE LA DILIGENCIA DE EMBARGO	0699073957532	RECAUDACION	R03782
24332535F	MUÑOZ DELGADO MARTINEZ MIGUEL SIMON	PROP. DE LIQUIDACION IRPF NO DECL. 2003-	0699091919634	GESTION	G46603
52946174J	MUÑOZ FERRERES JOSE	RESOLUCION C/IMPOSICION SANCION G -	0699092579488	GESTION	G12135
52946174J	MUÑOZ FERRERES JOSE	LIQ.PROVISIONAL IRPF CON EXPED.SANCIONA-	0699080907828	GESTION	G12135
74642026B	MUÑOZ GARCIA RAMON BERNARDO	LIQ. EN EJECUTIVA C1700006030063946 -	0699098322340	RECAUDACION	R03782
24395278Y	MUÑOZ GONZALEZ J MIGUEL	APL./FRACC.:460640318061Q -	0699073694522	RECAUDACION	R46603
21941311R	MUÑOZ HIDALDO DOLORES	LIQ. EN EJECUTIVA C1700006030050823 -	0699079430894	RECAUDACION	R03782
X5487847R	MUÑOZ JARA GERMAN ANTONIO	LIQ. EN EJECUTIVA K1610106114951422 -	0699078912592	RECAUDACION	R46603
X5487847R	MUÑOZ JARA GERMAN ANTONIO	CARTA DE REQUERIMIENTO -	0699076205483	GESTION	G46603
38719453B	MUÑOZ JUAREZ MIGUEL	NOTIFICACION AC.INI/T.AUD EXP.SANC -	0699085418598	GESTION	G12138
18933865N	MUÑOZ MARTIN JOSE FERNANDO	LIQ. EN EJECUTIVA H2000005120097743 -	0699079912410	RECAUDACION	R12782
53233644Y	MUÑOZ MARTINEZ JONATAN	NOTIFICACION DE LA DILIGENCIA DE EMBARGO	0699073978212	RECAUDACION	R03782
33453766J	MUÑOZ MILLAN MARCO ANTONIO	LIQ. EN EJECUTIVA A4616106236000182 -	0699072819097	RECAUDACION	R46161
22123541W	MUÑOZ MOLINA JUAN AURELIO	NOTIFICACION DE LA DILIGENCIA DE EMBARGO	0699073976948	RECAUDACION	R03782
19618638Y	MUÑOZ ROIG AMPARO	CARTA DE REQUERIMIENTO -	0699076205840	GESTION	G46603
20472523Q	MUÑOZ SALAZAR EZEQUIEL	LIQ. EN EJECUTIVA A1260005526016138 -	0699079886716	RECAUDACION	R12600
20472523Q	MUÑOZ SALAZAR EZEQUIEL	LIQ. EN EJECUTIVA A1260005526016127 -	0699079886707	RECAUDACION	R12600
19894105W	MUÑOZ SANTIAGO JONAS	ACUERDO COMPENSACION 460630305812N -	0699073831701	RECAUDACION	R46601
X3299766W	MUÑOZ VILLA, MARISOL	NOTIFICACION DE LA DILIGENCIA DE EMBARGO	0699073960850	RECAUDACION	R03782
X4212332C	MUDAVA PETRU BOGDAN	NOTIFICACION AC.INI/T.AUD EXP.SANC -	0699087746106	GESTION	G12600
B53101416	MUDECOBA SL	LIQ. EN EJECUTIVA A0309906206000270 -	0699090284062	RECAUDACION	R03099
A12398731	MUEBLES DE BAñO MILADY, SA	EXIGENCIA REDUCCION PRACTICADA -	0699083792358	GESTION	G12135
B53335394	MUEBLES DECORANSIL SL	LIQ. EN EJECUTIVA A0300905506017468 -	0699078392687	RECAUDACION	R03009
B53335394	MUEBLES DECORANSIL SL	LIQ. EN EJECUTIVA A0300905506017457 -	0699078392678	RECAUDACION	R03009
B46996898	MUEBLES GUISAN SL	TRAMITE DE AUDIENCIA -	0699070630647	GESTION	G46096
B96522800	MUEBLES MAZZEO SL	CARTA DE REQUERIMIENTO -	0699080492210	GESTION	G46096
B53645834	MUEBLES NORDIKOS DE MADERA SL	NOTIFICACION DE BAJA PROVISIONAL	0699087400129	GESTION	G03065
B96915749	MUEBLES PEREZ SANABRIA SL	NOTIFICACION AC.INI/T.AUD EXP.SANC -	0699085586128	GESTION	G46096
B96872650	MUEBLES ROIPER SL	PROPUESTA L. PROV. CONTROL RET. MOD 190-	0699082505587	GESTION	G46096
B96872650	MUEBLES ROIPER SL	RESOLUCION C/IMPOSICION SANCION G -	0699082724981	GESTION	G46096
B97360853	MUEBLES ROKENA SL	LIQUID.PROVISIONAL P.CUENTA 2005-SANCIO-	0699093598243	GESTION	G46215
B96894878	MUEBLES SAMER SL	EXIGENCIA REDUCCION PRACTICADA -	0699083911240	GESTION	G46096
B12550794	MUEBLES TARREGA SL	LIQ. EN EJECUTIVA A1260005506111100 -	0699079886871	RECAUDACION	R12600
B46119756	MUEBLES TRES EMES SL	NOTIFICACION DE BAJA PROVISIONAL	0599094425408	GESTION	G46133
B97255723	MUEBLES Y COMPLEMENTOS ES-BE SL UNIPER	LIQ. EN EJECUTIVA A4609606416000069 -	0699072814870	RECAUDACION	R46096
B97255723	MUEBLES Y COMPLEMENTOS ES-BE SL UNIPER	PROPUESTA LIQ. PROV. S.C.G.I. MOD 190 -	0699073461111	GESTION	G46096
B97255723	MUEBLES Y COMPLEMENTOS ES-BE SL UNIPER	CARTA DE REQUERIMIENTO -	0699079869226	GESTION	G46096
B97255723	MUEBLES Y COMPLEMENTOS ES-BE SL UNIPER	RESOLUCION C/IMPOSICION SANCION G -	0699082723726	GESTION	G46096
B96243589	MUEBLES Y DECORACION HERMANOS GARCIA S	EXIGENCIA REDUCCION PRACTICADA -	0699081135849	GESTION	G46603
B46443669	MUEBLES Y ORNAMENTACION SL UNIPERSONAL	EXIGENCIA REDUCCION PRACTICADA -	0699077674827	GESTION	G46600
B96409156	MUEBLES Y TABLEROS PINOMOBEL SL	REQUERIMIENTO MOD. 347-2005 -	0699084722590	GESTION	G46096
21975722G	MUELA BETETA JUAN MANUEL	LIQ. EN EJECUTIVA K1610106115440724 -	0699097955242	RECAUDACION	R03065
X3523046K	MUHAMMAD AJMAL	LIQUIDACION DE RECARGO -	0699081177429	GESTION	G46603
X3720490X	MUHAMMAD IMRAN	APL./FRACC.:460640316107V -	0699067695059	RECAUDACION	R46602
B30394829	MUJER Y SALUD CENTRO DE OBSTETRICIA Y	PROPUESTA LIQUIDACION DE RECARGO -	0699092053082	GESTION	G03099
74140293T	MULA ANDREU JOSE	PROPUESTA LIQUIDACION DE RECARGO -	0699092052954	GESTION	G03099
74140293T	MULA ANDREU JOSE	PROPUESTA LIQUIDACION DE RECARGO -	0699092052963	GESTION	G03099
29019481J	MULET MORALES ANTONIO	LIQ. EN EJECUTIVA A0303106106001699 -	0699073070593	RECAUDACION	R03782
X2845421E	MULLER MONIKA	LIQ. EN EJECUTIVA A0360004506077557 -	0699078402962	RECAUDACION	R03099
48363085L	MULLOR SABATER LEANDRO SAMUEL	LIQ. EN EJECUTIVA A0360005506073994 -	0699072548607	RECAUDACION	R03600
B96769435	MULTIESPACIO LIMON SL	EXIGENCIA REDUCCION PRACTICADA -	0699094098056	GESTION	G46149
B03988532	MULTIPLANCHA SL	LIQ. EN EJECUTIVA A0300905506017017 -	0699078392210	RECAUDACION	R03009
B62583380	MULTIPREU MANISES SL	NOTIFICACION AC.INI/T.AUD EXP.SANC -	0699096649450	GESTION	G46161
B97322119	MULTISERVEIS SEGUR-EQUIP SL	LIQ. EN EJECUTIVA A4616106536001433 -	0699072819335	RECAUDACION	R46161
B96871801	MULTISERVICIOS GABRIELA ALBORCH SL	ESCRITOS Y COMUNICACIONES -	0599092775417	GESTION	G46133
B97193569	MULTISERVICIOS GALCA SL	LIQ. EN EJECUTIVA A4660305506072997 -	0699078917827	RECAUDACION	R46603
G97247936	MULTISERVICIOS PARA LA VIVIENDA SC	EXIGENCIA REDUCCION PRACTICADA -	0699093212913	GESTION	G46602
G97247936	MULTISERVICIOS PARA LA VIVIENDA SC	EXIGENCIA REDUCCION PRACTICADA -	0699093212904	GESTION	G46602
B12574273	MUNDICERAM SL	RESOLUCION C/IMPOSICION SANCION G -	0699094970677	GESTION	G12135
B97002513	MUNDIGRAP ANDAMIOS SL	LIQ. EN EJECUTIVA A4616105506032438 -	0699078899035	RECAUDACION	R46161
B97002513	MUNDIGRAP ANDAMIOS SL	LIQ. EN EJECUTIVA A4616106416000354 -	0699072819876	RECAUDACION	R46161
F12557294	MUNDONET ONDA COOP V	LIQ. EN EJECUTIVA A1213505506033062 -	0699053515150	RECAUDACION	R12782
G53529285	MUNOLAKA SC	LIQ. EN EJECUTIVA A0306505506059236 -	0699090291881	RECAUDACION	R03782
B53641817	MUNTATGES PEDROSA SL	NOTIFICACION DE BAJA PROVISIONAL	0699083602828	GESTION	G03009
B53641817	MUNTATGES PEDROSA SL	RESOLUCION C/IMPOSICION SANCION G -	0699088441360	GESTION	G03009
B97247910	MUPERJES SL	LIQUIDAC.PROVISIONAL PAGO CUENTA 2004 -	0699077581776	GESTION	G46096

B96204714	MUPU, SL	NOTIFICACION AC.INI/T.AUD EXP.SANC -	0699093357792	GESTION	G46600
29016696B	MURCIA ARCE MARCO ANTONIO	LIQ. EN EJECUTIVA A0309905506039459 -	0699064135962	RECAUDACION	R03099
72520766H	MURCIA ESPINOSA JOSE JOAQUIN	REQUERIMIENTO DE DATOS MOD.100-2004 -	0699087977344	GESTION	G03099
24369420T	MURGADAS ALCAYDE VICENTE	RESOLUCION C/IMPOSICION SANCION G -	0699092579010	GESTION	G12135
X3981322E	MURGASANU, EUGENIA	EXIGENCIA REDUCCION PRACTICADA -	0699083791065	GESTION	G12135
22550128P	MURGUI FERNANDEZ FRANCISCO	LIQ. EN EJECUTIVA A4660306536004911 -	0699072922057	RECAUDACION	R46782
19343504K	MURILLO ALCUESCAR RAMON	LIQ.PROVISIONAL IRPF 2004 -	0699063823077	GESTION	G46096
B03756368	MUROGRES SL	NOTIFICACION DE BAJA PROVISIONAL	0699083603221	GESTION	G03009
X4409303L	MUSAT GHEORGHITA	RESOLUCION C/IMPOSICION SANCION G -	0699093613946	GESTION	G12135
B96690060	MUSIC RULLA SL	REQ. A NO DECLARANTES POR IMPUESTO DE SO	0599035401360	GESTION	G46133
A46214698	MVN DIFFUSION SA	NOTIFICACION DE BAJA PROVISIONAL	0599094426241	GESTION	G46133
B53746491	MYPER GROUP SHOES SL UNIPERSONAL	NOTIFICACION DE LA DILIGENCIA DE EMBARGO	0699073967488	RECAUDACION	R03782
E53451167	M3,CB	LIQ.PROV.IVA 2004 CON EXPED.SANCIONADOR-	0699089270650	GESTION	G03009
B12607321	N&D MIHAILA SL,	NOTIFICACION AC.INI/T.AUD EXP.SANC -	0699085416178	GESTION	G12138
X2298166Y	NACAK, UZEYIR	NOTIFICACION AC.INI/T.AUD EXP.SANC -	0699087698705	GESTION	G03031
19539999G	NACHER MONFORT ENCARNACION	PROPUESTA DE LIQUIDACION IRPF 2004 -	0699066148248	GESTION	G46096
21621602S	NACHER SERRANO FEDERICO	PROPUESTA DE LIQUIDACION IRPF 2004 -	0699075034643	GESTION	G03009
B97242838	NACHO JOSE Y ANTONIO SL	EXIGENCIA REDUCCION PRACTICADA -	0699072285303	GESTION	G46096
B97242838	NACHO JOSE Y ANTONIO SL	REQUERIMIENTO MOD. 347-2005 -	0699084723095	GESTION	G46096
B97242838	NACHO JOSE Y ANTONIO SL	RESOLUCION C/IMPOSICION SANCION G -	0699082724469	GESTION	G46096
B97242838	NACHO JOSE Y ANTONIO SL	CARTA DE REQUERIMIENTO -	0699079869336	GESTION	G46096
20374484A	NADAL ARANDIGA LUIS	ACUERDO COMPENSACION 460630302890B -	0699065816120	RECAUDACION	R46601
21645727J	NADAL CAMPANO VICENTE	LIQ.PROVISIONAL IRPF CON EXPED.SANCIONA-	0699089281019	GESTION	G03009
29020728H	NADAL CASTELLO JOSEFA MARIA	ANTICIPO DEDUCCION POR MATERNIDAD	0699083632546	GESTION	G03031
X3191754K	NAIM, SALEM	EXIGENCIA REDUCCION PRACTICADA -	0699094098193	GESTION	G46149
18942779W	NARRO SANCHEZ JORDI	NOTIFICACION AC.INI/T.AUD EXP.SANC -	0699085417350	GESTION	G12138
B53476974	NASDAQUIA EUROPEA SL	RESOLUCION C/IMPOSICION SANCION G -	0699088440619	GESTION	G03009
A46149027	NATALARM ESPAÑA SA	NOTIFICACION DE BAJA PROVISIONAL	0599094424280	GESTION	G46133
B97056865	NATALIA AGENCIA DE MODELOS SL	NOTIFICACION DE BAJA PROVISIONAL	0599094426021	GESTION	G46133
B53550786	NATURAL LABELS SL	RESOLUCION C/IMPOSICION SANCION G -	0699096953629	GESTION	G03065
B53550786	NATURAL LABELS SL	NOTIFICACION DE BAJA PROVISIONAL	0699087398717	GESTION	G03065
B97411110	NATURAL VITALITY SL	CARTA DE REQUERIMIENTO -	0699080491862	GESTION	G46096
B97126056	NAUDIT MARKETING SL	EXIGENCIA REDUCCION PRACTICADA -	0699081128881	GESTION	G46603
X4299905D	NAULA LATAZELA OSCAR DANILO	NOTIFICACION DE LA DILIGENCIA DE EMBARGO	0699073973758	RECAUDACION	R03782
A46106688	NAUTICA OLIVA SA	NOTIFICACION DE BAJA PROVISIONAL	0599094427709	GESTION	G46133
41461424Z	NAVA RUIZ FRANCISCO JOSE	LIQ. EN EJECUTIVA A4609605526003522 -	0699066616408	RECAUDACION	R46096
21636678A	NAVAJAS MERIDA MANUEL	RESOLUCION C/IMPOSICION SANCION G -	0699088441416	GESTION	G03009
B53505632	NAVAJOMAR URBANA SL	NOTIFICACION DE LA DILIGENCIA DE EMBARGO	0699073976773	RECAUDACION	R03782
B96148648	NAVAL GANDIA SL	NOTIFICACION DE BAJA PROVISIONAL	0599094427049	GESTION	G46133
21973672R	NAVARRETE CASELLES BERNARDO	NOTIFICACION DE LA DILIGENCIA DE EMBARGO	0699073968249	RECAUDACION	R03782
44868205N	NAVARRETE NAVARRO MIGUEL ANGEL	LIQ. EN EJECUTIVA K1610106114902990 -	0699078915012	RECAUDACION	R46603
21996462K	NAVARRO ANTON MARIA JOSE	NOTIFICACION DE LA DILIGENCIA DE EMBARGO	0699073966910	RECAUDACION	R03782
52738507J	NAVARRO ARANDA RAFAEL	NOTIFICACION INTERESES DE DEMORA -	0699023126780	RECAUDACION	R46603
44757690N	NAVARRO BARCELO JUAN	NOTIFICACION DE LA DILIGENCIA DE EMBARGO	0699073977250	RECAUDACION	R03782
19870353D	NAVARRO BONANAD CONSUELO	APL./FRACC.:460640310856X -	0699067693739	RECAUDACION	R46601
21684895N	NAVARRO CORTES ADELINA	ANTICIPO DEDUCCION POR MATERNIDAD	0699086751843	GESTION	G03009
22535284E	NAVARRO FEMENIAS VICENTE MIGUEL	PROPUESTA LIQ. PROV. S.C.G.I. MOD 180 -	0699076001718	GESTION	G46096
22535284E	NAVARRO FEMENIAS VICENTE MIGUEL	RESOLUCION C/IMPOSICION SANCION G -	0699082723955	GESTION	G46096
22429481L	NAVARRO FERNANDEZ SEBASTIAN	EXIGENCIA REDUCCION PRACTICADA -	0699087024515	GESTION	G30600
19425224E	NAVARRO FERRANDO ANTONIO	EXIGENCIA REDUCCION PRACTICADA -	0699094099486	GESTION	G46149
21486138K	NAVARRO GARCIA EDUARDO	PROPUESTA DE LIQUIDACION IRPF 2004 -	0699089990362	GESTION	G46603
52945595D	NAVARRO GARCIA IGNACIO JOSE	RESOLUCION C/IMPOSICION SANCION G -	0699094971979	GESTION	G12135
22570634K	NAVARRO GARCIA JOSE FRANCISCO	APL./FRACC.:460640316732K -	0699067661848	RECAUDACION	R46603
22629948H	NAVARRO GARCIA MIGUEL	PROPUESTA DE LIQUIDACION IRPF 2005 -	0699089311718	GESTION	G46215
44527573X	NAVARRO GIMENEZ CRISTOBAL	LIQ. EN EJECUTIVA M2205006460015964 -	0699046309041	RECAUDACION	R46161
44751633G	NAVARRO LIZCANO MARIA DESEADA	NOTIFICACION AC.INI/T.AUD EXP.SANC -	0699094603497	GESTION	G03140
21961792N	NAVARRO MANRESA VICENTE	RESOLUCION C/IMPOSICION SANCION G -	0699096954096	GESTION	G03065
26747769B	NAVARRO MAS ELISA	PROPUESTA DE LIQUIDACION IRPF 2005 -	0699095971291	GESTION	G46215
22672430L	NAVARRO MUÑIZ JULIO	ACUERDO COMPENSACION 460630305064T -	0699070117039	RECAUDACION	R46096
22672430L	NAVARRO MUÑIZ JULIO	PROPUESTA LIQ. PROV. S.C.G.I. MOD 180 -	0699076607378	GESTION	G46096
22622644M	NAVARRO PELLICER FERNANDO MARIA	LIQ.PROVISIONAL IRPF 2004 -	0699087951916	GESTION	G46603
20789168C	NAVARRO PEREZ JOSE	LIQ.PROVISIONAL IVA 2004 -	0699095904824	GESTION	G46017
53050943V	NAVARRO PEREZ JUAN PABLO	NOTIFICACION AC.INI/T.AUD EXP.SANC -	0699079839910	GESTION	G46603
74211532P	NAVARRO ROMERO VICENTE	NOTIFICACION DE LA DILIGENCIA DE EMBARGO	0699073972007	RECAUDACION	R03782
53051024Y	NAVARRO SIMO JORGE	NOTIFICACION DE LA DILIGENCIA DE EMBARGO	0699051738540	RECAUDACION	R46161
21509206C	NAVARRO TOLEDO FRANCISCO	NOTIFICACION AC.INI/T.AUD EXP.SANC -	0699093183177	GESTION	G03066
19840436S	NAVARRO VIANA VICENTE ANTONIO	LIQ.PROVISIONAL IRPF 2003 -	0699090114067	GESTION	G12135
A46020145	NAVARRO Y GASCO SA	NOTIFICACION DE BAJA PROVISIONAL	0599094427599	GESTION	G46133
A12035945	NAVAS 2000 SA	EXIGENCIA REDUCCION PRACTICADA -	0699083790762	GESTION	G12135
B53376018	NAVI DOMINIO, SL	RESOLUCION C/IMPOSICION SANCION G -	0699094904621	GESTION	G03140
B03847753	NAVIERA LA NAO SL	NOTIFICACION DE BAJA PROVISIONAL	0699087671470	GESTION	G03065
X2383182Z	NDIAYE KHALIFA	CARTA DE REQUERIMIENTO -	0699076205822	GESTION	G46603
X2514836Q	NEAL WAYNE HENRY	LIQ.PROV.IVA 2004 CON EXPED.SANCIONADOR-	0699087936763	GESTION	G03099
19006743A	NEBOT ARGILAGA ALBERTO	LIQ. EN EJECUTIVA A1260005526016270 -	0699079887751	RECAUDACION	R12600
B63205785	NEEDFUL THINGS, SL	REQUERIMIENTO DE DATOS MOD.390-2004 -	0699083552044	GESTION	G03009
X3456441R	NELA GHEORGHE	PROP. DE LIQUIDACION IRPF NO DECL. 2003-	0699095928483	GESTION	G46017
X4451063B	NEMAYER, RAINER FERDINAND	NOTIFICACION AC.INI/T.AUD EXP.SANC -	0699085417790	GESTION	G12138
E53716379	NEMO LAND CB	NOTIFICACION DE LA DILIGENCIA DE EMBARGO	0699073962491	RECAUDACION	R03782
E53716379	NEMO LAND CB	NOTIFICACION DE LA DILIGENCIA DE EMBARGO	0699073962482	RECAUDACION	R03782
B97146443	NEOCOAT POLYUREA SL	APL./FRACC.:460640317263T -	0699070093755	RECAUDACION	R46603
B97146443	NEOCOAT POLYUREA SL	APL./FRACC.:460640317262E -	0699070093746	RECAUDACION	R46603
B97146443	NEOCOAT POLYUREA SL	PROPUESTA LIQUIDACION DE RECARGO -	0699081736229	GESTION	G46603
B97013536	NEOPAELLA SL	NOTIFICACION DE BAJA PROVISIONAL	0599094425985	GESTION	G46133
A46090460	NEPTUNO ESPAÑOLA SA	NOTIFICACION DE BAJA PROVISIONAL	0599094427680	GESTION	G46133
B96980347	NERELIUS, SL	PROPUESTA LIQ. PROV. S.C.G.I. MOD 190 -	0699093595154	GESTION	G46149
B12554713	NETEJES INDUSTRIALS DE LA PLANA S.L.L.	LIQ. EN EJECUTIVA A1213505506055282 -	0699079881198	RECAUDACION	R12135
B12554713	NETEJES INDUSTRIALS DE LA PLANA S.L.L.	LIQ. EN EJECUTIVA A1213505506055271 -	0699079881189	RECAUDACION	R12135
B12554713	NETEJES INDUSTRIALS DE LA PLANA S.L.L.	PROPUESTA L. PROV. CONTROL RET. MOD 190-	0699094901541	GESTION	G12135
B12554713	NETEJES INDUSTRIALS DE LA PLANA S.L.L.	EXIGENCIA REDUCCION PRACTICADA -	0699083789965	GESTION	G12135
B97130447	NETMATICA DIGITAL SL LABORAL	NOTIFICACION DE BAJA PROVISIONAL	0599094427140	GESTION	G46133
B12505194	NEW CERAMIC SYSTEM SL	RESOLUCION C/IMPOSICION SANCION G -	0699094970502	GESTION	G12135
B53374286	NEW PETER SL	NOTIFICACION DE BAJA PROVISIONAL	0699087398560	GESTION	G03065
B96914791	NEW WEAR GENERATION SL	NOTIFICACION DE BAJA PROVISIONAL	0599094425884	GESTION	G46133
B53497061	NEXUS LEVANTINA SL	LIQ. EN EJECUTIVA A0306505506062525 -	0699090292689	RECAUDACION	R03782
B97192298	NGAMBEN INTERNACIONAL SYSTEM SL	REQ. A NO DECLARANTES POR IMPUESTO DE SO	0699027338991	GESTION	G46133
B03317054	NIBER SL	LIQ. EN EJECUTIVA A0306505506059247 -	0699090291670	RECAUDACION	R03782
B12460689	NICE CERAMICA DE CASTELLON SL	NOTIFICACION DE BAJA PROVISIONAL	0619400100403	GESTION	G12135
22409459F	NICOLAS CARCELES JERONIMO	LIQ.PROVISIONAL IVA 2004 -	0699073352532	GESTION	G03099
X6945058R	NIEMCZYK, JANUSZ FRANCISZEK	NOTIFICACION AC.INI/T.AUD EXP.SANC -	0699090820826	GESTION	G12135
26450664C	NIETO FERNANDEZ JUAN JOSE	LIQ. EN EJECUTIVA A1213505506054897 -	0699079881710	RECAUDACION	R12135
53051863V	NIEVES LOZANO MARTIN	LIQ. EN EJECUTIVA K1610106114250227 -	0699059172230	RECAUDACION	R46161
53051863V	NIEVES LOZANO MARTIN	LIQ. EN EJECUTIVA K1610106114240261 -	0699059172221	RECAUDACION	R46161
B96958947	NIGHT MAN SL	RESOLUCION C/IMPOSICION SANCION G -	0699082723414	GESTION	G46096
B96958947	NIGHT MAN SL	NOTIFICACION AC.INI/T.AUD EXP.SANC -	0699085586137	GESTION	G46096
B96986815	NIMAR GESTION Y MANTENIMIENTO SL	NOTIFICACION DE DILIGENCIA DE CTAS Y DE-	0699067816416	RECAUDACION	R46161
B96986815	NIMAR GESTION Y MANTENIMIENTO SL	CARTA DE REQUERIMIENTO -	0699093090611	GESTION	G46161
52772489R	NISTAL ROVIRA EDUARDO	NOTIFICACION DE LA DILIGENCIA DE EMBARGO	0699073978093	RECAUDACION	R03782
X3985201Z	NITSCHE MICHAEL KARL HEINZ	LIQ. EN EJECUTIVA A0303105506005423 -	0699090273080	RECAUDACION	R03031
B03187382	NIVAL SL	ESCRITOS Y COMUNICACIONES -	0699077340207	GESTION	G03140
B46072906	NIVELACIONES JEROMIN SL	NOTIFICACION DE BAJA PROVISIONAL	0599094425150	GESTION	G46133
B12634218	NOA CERAMICS SL EN CONSTITUCION	RESOLUCION C/IMPOSICION SANCION G -	0699092578900	GESTION	G12135
B12590097	NOGALIA IMPORT SL	RESOLUCION C/IMPOSICION SANCION G -	0699094972152	GESTION	G12135
B12590097	NOGALIA IMPORT SL	NOTIFICACION AC.INI/T.AUD EXP.SANC -	0699091893793	GESTION	G12135
30457147H	NOGUEIRA FEIJOO JESUS	NOTIFICACION DE LA DILIGENCIA DE EMBARGO	0699073973116	RECAUDACION	R03782
30457147H	NOGUEIRA FEIJOO JESUS	NOTIFICACION DE LA DILIGENCIA DE EMBARGO	0699073973107	RECAUDACION	R03782

52947494E	NOGUERA IRLES FRANCISCO JOSE	RESOLUCION C/IMPOSICION SANCION G -	0699092578424	GESTION	G12135
X4091232S	NONURA MIRANDA EDISON FABIAN	NOTIFICACION DE LA DILIGENCIA DE EMBARGO	0699073970568	RECAUDACION	R03782
B53593315	NORAY BOLSOS SL	LIQ.PROVISIONAL IVA 2004 -	0699082394386	GESTION	G03099
B53436473	NORLON INTERNACIONAL,SL	RESOLUCION C/IMPOSICION SANCION G -	0699076624419	GESTION	G03065
B96905039	NORTH CAROLINA CHAIRS SL	LIQ. EN EJECUTIVA A4609605506006644 -	0699078892352	RECAUDACION	R46096
B97268619	NOSERASUNOMS SL	EXIGENCIA REDUCCION PRACTICADA -	0699081128277	GESTION	G46603
B97139430	NOSTRE POBLE SL	NOTIFICACION AC.INI/T.AUD EXP.SANC -	0699096650826	GESTION	G46161
53226043H	NOTARI VILLENA JOSE PASCUAL	LIQ.PROVISIONAL IRPF CON EXPED.SANCIONA-	0699092196614	GESTION	G12135
22676881P	NOTARIO RODA PEDRO FELIX	APL./FRACC.:460640317728M -	0699070092040	RECAUDACION	R46161
B53396420	NOU NATURE SL	RESOLUCION C/IMPOSICION SANCION G -	0699088442112	GESTION	G03009
B53396420	NOU NATURE SL	RESOLUCION C/IMPOSICION SANCION G -	0699088442103	GESTION	G03009
B53609988	NOU SAN CRISPIN SL	RESOLUCION C/IMPOSICION SANCION G -	0699076624666	GESTION	G03065
A03075421	NOVA CALP SA	NOTIFICACION DE LA DILIGENCIA DE EMBARGO	0699073979148	RECAUDACION	R03782
B53410932	NOVA-HERCULINA SL	LIQ. EN EJECUTIVA A0300905506011616 -	0679000651633	RECAUDACION	R03009
B53410932	NOVA-HERCULINA SL	NOTIFICACION AC.INI/T.AUD EXP.SANC -	0699085335712	GESTION	G03009
B53410932	NOVA-HERCULINA SL	NOTIFICACION DE BAJA PROVISIONAL	0699083602570	GESTION	G03009
B12662508	NOVA-PROJECCIO-MURAL, SL EN CONSTITUC	NOTIFICACION AC.INI/T.AUD EXP.SANC -	0699085413840	GESTION	G12135
B53758736	NOVACASA ALICANTE, SL	48345856V REQUERIMIENTO DE SUELDOS	0699073840878	RECAUDACION	R03782
B96032800	NOVANAVE SL	NOTIFICACION AC.INI/T.AUD EXP.SANC -	0699085586889	GESTION	G46096
B46585568	NOVEDADES OSMAR SL	NOTIFICACION DE BAJA PROVISIONAL	0599094423987	GESTION	G46133
A46103958	NOVELL SA	NOTIFICACION DE BAJA PROVISIONAL	0599094425361	GESTION	G46133
B53643730	NOVO SERVICIOS 2002 SL	EXIGENCIA REDUCCION PRACTICADA -	0699093182241	GESTION	G03031
28903630J	NUñEZ OLIVO CARLOS	PROPUESTA DE LIQUIDACION IRPF 2004 -	0699085959073	GESTION	G46603
29198043A	NUÑEZ CHARRO JUAN ANDRES	APL./FRACC.:460640315462Q -	0699067693243	RECAUDACION	R46601
31221044Q	NUÑEZ MANZANO CESAREO	35771678P REQUERIMIENTO DE SUELDOS	0699073850017	RECAUDACION	R03782
29073713B	NUÑEZ MARTINEZ MIGUEL	LIQ. EN EJECUTIVA A0314006566000083 -	0699079431783	RECAUDACION	R03782
29073713B	NUÑEZ MARTINEZ MIGUEL	LIQUIDACION DE RECARGO -	0699095567198	GESTION	G03140
22665061X	NUÑEZ PATON REYES	REQUERIMIENTO DE DATOS MOD.100-2004 -	0699069050304	GESTION	G46096
18985222X	NUÑEZ RODRIGUEZ JOSE MANUEL	LIQ. EN EJECUTIVA K1610106114411608 -	0699079889255	RECAUDACION	R12600
B12437372	NUBOVALL TRES SL	LIQUIDACION DE RECARGO -	0699081150643	GESTION	G12135
B46641643	NUESTRO MUEBLE SL	RESOLUCION C/IMPOSICION SANCION G -	0699082723111	GESTION	G46096
B97146922	NUEVA ORG ESPEC SERVICIOS ALBAñILERIA	LIQ.PROV.IVA 06 2006 -	0699091193212	GESTION	G46600
B96862222	NUEVA VISION VALENCIANA SL	NOTIFICACION AC.INI/T.AUD EXP.SANC -	0699085590041	GESTION	G46603
A97077374	NUEVAS ALIANZAS COMUNIC. AUDIOVISUAL S	LIQ. EN EJECUTIVA A4660305506082028 -	0699078912419	RECAUDACION	R46603
B53506465	NUEVAS CONSTRUCCIONES Y CONTRATAS DE C	LIQ. EN EJECUTIVA A0306505506044749 -	0699078397215	RECAUDACION	R03065
B53506465	NUEVAS CONSTRUCCIONES Y CONTRATAS DE C	LIQ. EN EJECUTIVA A0306505506044738 -	0699078397206	RECAUDACION	R03065
B97030779	NUEVAS TECNO MOVILES E-COMUNICA. TE SL	LIQ. EN EJECUTIVA A4660305506070060 -	0699078914545	RECAUDACION	R46603
B12578886	NUEVAS TECNOLOGIAS COMPLEMENTARIAS SL	EXIGENCIA REDUCCION PRACTICADA -	0699083793054	GESTION	G12135
B12578886	NUEVAS TECNOLOGIAS COMPLEMENTARIAS SL	EXIGENCIA REDUCCION PRACTICADA -	0699083793045	GESTION	G12135
B12578886	NUEVAS TECNOLOGIAS COMPLEMENTARIAS SL	EXIGENCIA REDUCCION PRACTICADA -	0699083793036	GESTION	G12135
B12578886	NUEVAS TECNOLOGIAS COMPLEMENTARIAS SL	EXIGENCIA REDUCCION PRACTICADA -	0699083793027	GESTION	G12135
B96953856	NUEVOS GRANDES ESPECTACULOS SL	RESOLUCION C/IMPOSICION SANCION G -	0699088500138	GESTION	G12135
B97086813	NUEVOS PROYECTOS E INICIATIVAS SL	NOTIFICACION DE LA DILIGENCIA DE EMBARGO	0699077259512	RECAUDACION	R46603
B97086813	NUEVOS PROYECTOS E INICIATIVAS SL	LIQ. EN EJECUTIVA A4660306536014701 -	0679000573607	RECAUDACION	R46603
B97086813	NUEVOS PROYECTOS E INICIATIVAS SL	APL./FRACC.:460640317590M -	0699070099282	RECAUDACION	R46603
B97086813	NUEVOS PROYECTOS E INICIATIVAS SL	LIQ. EN EJECUTIVA K1610106114951994 -	0699078913014	RECAUDACION	R46603
F53298865	NUR, SDAD COOP	LIQ. EN EJECUTIVA A0360005506047132 -	0699078412083	RECAUDACION	R03782
B53492385	NURIA COMPLEMENTOS SL	LIQ.PROV.IVA 2004 CON EXPED.SANCIONADOR-	0699095361983	GESTION	G03066
X1261434E	NURMINEN ANJA MAIJA	LIQ. EN EJECUTIVA A0360004506076017 -	0699078402055	RECAUDACION	R03099
E12595732	NUTRICIO ESPORTIVA VILA REAL CB	EXIGENCIA REDUCCION PRACTICADA -	0699083793128	GESTION	G12135
B12337085	NUTRIENTES CASTELLON SL	RESOLUCION C/IMPOSICION SANCION G -	0699094970154	GESTION	G12135
X2392568Q	NZEZA NDOMBASI DIDIER	NOTIFICACION DE LA DILIGENCIA DE EMBARGO	0699073968450	RECAUDACION	R03782
X5778525M	O BRIEN PATRICK ALAN	LIQ. EN EJECUTIVA C1700006030043410 -	0699079429940	RECAUDACION	R03782
X4707522C	O BRIEN PAUL JOSEPH	LIQ. EN EJECUTIVA C1700006030045004 -	0699079431197	RECAUDACION	R03782
X3851712V	O SULLIVAN DEREK GERARD	LIQ. EN EJECUTIVA C1700006030038844 -	0679000563000	RECAUDACION	R03099
24356557V	OBIOL LISBONA ROBERTO	LIQ. EN EJECUTIVA A4616105530027959 -	0699066456944	RECAUDACION	R46161
24356557V	OBIOL LISBONA ROBERTO	LIQ. EN EJECUTIVA A4616105530027948 -	0699066456935	RECAUDACION	R46161
B97523930	OBRAS ALBAñILERIA FALILOU ATTA, SL	EXIGENCIA REDUCCION PRACTICADA -	0699094099816	GESTION	G46149
B53437422	OBRAS PROHISA SL	RESOLUCION EXPRESA IVA 2005	0699088802995	GESTION	G03009
B53049276	OBRAS REPA, SL	44768277L REQUERIMIENTO DE SUELDOS	0699073848953	RECAUDACION	R03782
B12462032	OBRAS TECNICAS 3000 SL	LIQ. PROV. CON EXP.SANCIONADOR. -	0699094329826	GESTION	G12135
B97318273	OBRAS Y CONSTRUCCIONES NEKA SL	APL./FRACC.:460640310833X -	0629000263980	RECAUDACION	R46161
B96336813	OBRAS Y REFORMAS PALANCA SL	LIQ. EN EJECUTIVA A4660306506010958 -	0699073061546	RECAUDACION	R46603
B96336813	OBRAS Y REFORMAS PALANCA SL	LIQ. EN EJECUTIVA A4660305506079586 -	0699073061537	RECAUDACION	R46603
B96336813	OBRAS Y REFORMAS PALANCA SL	REQUERIMIENTO MOD. 347-2005 -	0699083731968	GESTION	G46603
B96336813	OBRAS Y REFORMAS PALANCA SL	EXIGENCIA REDUCCION PRACTICADA -	0699081135445	GESTION	G46603
B53779294	OBRAS Y SERVICIOS BENIALBA SL	X3111917V REQUERIMIENTO DE SUELDOS	0699073851061	RECAUDACION	R03782
B53596888	OCEAN AUTO S SL UNIPERSONAL	LIQ. EN EJECUTIVA A0306305506003882 -	0699072540604	RECAUDACION	R03063
B97296586	OCECASA INVEST SL	LIQ. EN EJECUTIVA A4660306506017657 -	0679000666272	RECAUDACION	R46603
B97296586	OCECASA INVEST SL	LIQ. EN EJECUTIVA A4660306506017646 -	0679000666263	RECAUDACION	R46603
B97296586	OCECASA INVEST SL	LIQ. EN EJECUTIVA A4660306506012773 -	0679000666254	RECAUDACION	R46603
B97296586	OCECASA INVEST SL	LIQ. EN EJECUTIVA A4660305506059159 -	0679000666245	RECAUDACION	R46603
B97296586	OCECASA INVEST SL	LIQ. EN EJECUTIVA C1700006030053727 -	0679000666236	RECAUDACION	R46603
B97296586	OCECASA INVEST SL	REQUERIMIENTO MOD. 347-2005 -	0699083731198	GESTION	G46603
B53276648	OCES MEDITERRANEO DE CONSTRUCCIONES SL	RESOLUCION C/IMPOSICION SANCION G -	0699088441645	GESTION	G03009
22123214C	OCHOA GARCIA JOSE	NOTIFICACION DE LA DILIGENCIA DE EMBARGO	0699073977204	RECAUDACION	R03782
B97466734	OCIO DE ESPAñA GUIAS DE INTERNET SL	EXIGENCIA REDUCCION PRACTICADA -	0699081127177	GESTION	G46603
A46724571	OCIO MARITIMO SA	NOTIFICACION DE BAJA PROVISIONAL	0599094427030	GESTION	G46133
B12407458	OCIO UXO SL	RESOLUCION C/IMPOSICION SANCION G -	0699092579479	GESTION	G12135
B96577382	OCIOMANIA SL	APL./FRACC.:460640314229W -	0699067693546	RECAUDACION	R46601
X5357536P	ODIOBALA EMILY OLISE	NOTIFICACION AC.INI/T.AUD EXP.SANC -	0699039939987	GESTION	G46133
B12566691	ODORSUS DADEKOS, SL	LIQ. EN EJECUTIVA A1260006206000091 -	0699079890272	RECAUDACION	R12782
X1183575H	OETJEN HERMANN HEINRICH	LIQ. EN EJECUTIVA A0360004506077678 -	0699078402430	RECAUDACION	R03099
B97219109	OFI-GALO, SL	PROPUESTA LIQ. PROV. S.C.G.I. MOD 180 -	0699093594750	GESTION	G46149
21393021P	OGALLAR MARCO EUGENIO	PROPUESTA DE LIQUIDACION IRPF 2004 -	0699085242890	GESTION	G03031
A46198446	OGAVA SA	NOTIFICACION DE BAJA PROVISIONAL	0599094425682	GESTION	G46133
B96919832	OILPUIG SL	NOTIFICACION AC.INI/T.AUD EXP.SANC -	0699085414115	GESTION	G12135
16014961S	OJUEL GARIJO JOSE MIGUEL	NOTIFICACION AC.INI/T.AUD EXP.SANC -	0699085418423	GESTION	G12138
X3273198E	OKAFORD JERRY EMEKA	CARTA DE REQUERIMIENTO -	0699076205813	GESTION	G46603
X2441555J	OKIROAFO ONWUCHURUBA PRINCE BARTHOLOME	NOTIFICACION DE LA DILIGENCIA DE EMBARG-	0699065909822	RECAUDACION	R03782
B03458940	OLA INTERNACIONAL, SL	NOTIFICACION DE BAJA PROVISIONAL	0699087672222	GESTION	G03065
19965603Q	OLAGUE CERDA JAVIER	EXIGENCIA REDUCCION PRACTICADA -	0699083912056	GESTION	G46133
53377461G	OLARIA IÑIGUEZ JUAN ANTONIO	LIQ. EN EJECUTIVA A1213506306000220 -	0699072885757	RECAUDACION	R12782
B96387410	OLARIA QUART SL	LIQ. EN EJECUTIVA A4616105530023933 -	0699053820290	RECAUDACION	R46782
B96387410	OLARIA QUART SL	LIQ. EN EJECUTIVA A4616105530023911 -	0699053820281	RECAUDACION	R46782
B96387410	OLARIA QUART SL	LIQ. EN EJECUTIVA A4616105530018807 -	0699053820272	RECAUDACION	R46782
B96387410	OLARIA QUART SL	LIQ. EN EJECUTIVA A4616105530018796 -	0699053820263	RECAUDACION	R46782
B96387410	OLARIA QUART SL	LIQ. EN EJECUTIVA A4616106416000156 -	0699072819720	RECAUDACION	R46161
B96387410	OLARIA QUART SL	CARTA DE REQUERIMIENTO -	0699093089778	GESTION	G46161
20838966T	OLAS PAÑOS VICENTE	LIQ.PROVISIONAL IVA 2003 -	0699082966523	GESTION	G46600
21651242P	OLCINA BERNABEU MONICA	LIQ.PROVISIONAL IRPF 2003 -	0699092916142	GESTION	G03009
21651242P	OLCINA BERNABEU MONICA	RESOLUCION C/IMPOSICION SANCION G -	0699088441939	GESTION	G03009
21624263P	OLCINA JORDA, FRANCISCO	RESOLUCION C/IMPOSICION SANCION G -	0699088440756	GESTION	G03009
21624263P	OLCINA JORDA, FRANCISCO	RESOLUCION C/IMPOSICION SANCION G -	0699088440747	GESTION	G03009
21624263P	OLCINA JORDA, FRANCISCO	RESOLUCION C/IMPOSICION SANCION G -	0699088440738	GESTION	G03009
B03169927	OLEZA DE CONSTRUCCIONES SL	REQ. A NO DECLARANTES POR IMPUESTO DE SO	0699078028394	GESTION	G03099
B46666327	OLIVA MOTORS SL	NOTIFICACION DE BAJA PROVISIONAL	0599069287887	GESTION	G46133
B96914908	OLIVA SAFOR SL	REQ. A NO DECLARANTES POR IMPUESTO DE SO	0699027339670	GESTION	G46133
X4430096C	OLIVARES ARIEL OMAN	LIQ. EN EJECUTIVA A0306305506008601 -	0699072540366	RECAUDACION	R03063
X4430096C	OLIVARES ARIEL OMAN	LIQ. EN EJECUTIVA A0306305506008590 -	0699072540357	RECAUDACION	R03063
B03091709	OLIVARES MATEO SL	LIQ. EN EJECUTIVA A0306505506057663 -	0699090278351	RECAUDACION	R03065
21345212Q	OLIVARES MEDRANO CANDIDO ANTONIO	NOTIFICACION DE LA DILIGENCIA DE EMBARGO	0699073978643	RECAUDACION	R03782
21477743K	OLIVER ARAEZ ISIDORO	X2848247L REQUERIMIENTO DE SUELDOS	0699073850970	RECAUDACION	R03782
21477743K	OLIVER ARAEZ ISIDORO	48568862S REQUERIMIENTO DE SUELDOS	0699073850989	RECAUDACION	R03782
20143339P	OLIVERT PELLICER JOAQUIN	PROPUESTA DE LIQUIDACION IRPF 2004 -	0699087956453	GESTION	G46237

19375055Q	OLMO LOPEZ SANTIAGO	LIQ. EN EJECUTIVA K1610106114233419 -	0699059172900	RECAUDACION	R46161
22577862G	OLMOS FERRER SARA	LIQ.PROVISIONAL IRPF CON EXPED.SANCIONA-	0699085952803	GESTION	G46096
G53814950	OLOZAGA, S.C.	33476745S REQUERIMIENTO DE SUELDOS	0699073846589	RECAUDACION	R03782
B97001168	OLYMPIA MANTENIMIENTOS SL	CARTA DE REQUERIMIENTO -	0699076205346	GESTION	G46603
B96512264	OMALUZ SL	APL./FRACC.:460640312843L -	0699054869131	RECAUDACION	R46161
B12510798	OMAR TALEB PROYECTADOS SL UNIPERSONAL	RESOLUCION C/IMPOSICION SANCION G -	0699094972015	GESTION	G12135
B12458279	OMARKE SL	NOTIFICACION DE BAJA PROVISIONAL	0619375800579	GESTION	G12135
B12458279	OMARKE SL	RESOLUCION C/IMPOSICION SANCION G -	0699080309868	GESTION	G12135
E12594784	ONDA AUTO BRILL CB	RESOLUCION C/IMPOSICION SANCION G -	0699092577452	GESTION	G12135
E12594784	ONDA AUTO BRILL CB	RESOLUCION C/IMPOSICION SANCION G -	0699092577443	GESTION	G12135
E12594784	ONDA AUTO BRILL CB	EXIGENCIA REDUCCION PRACTICADA -	0699083790066	GESTION	G12135
A12395356	ONDA INNOVACION, SA	LIQUID.PROVISIONAL P.CUENTA 2005-SANCIO-	0699081672539	GESTION	G12135
B12518767	ONDA PALLET SL	EXIGENCIA REDUCCION PRACTICADA -	0699083789938	GESTION	G12135
B12584603	ONDA PASS SL	RESOLUCION C/IMPOSICION SANCION G -	0699094967954	GESTION	G12135
A12324182	ONDA 2001 SA	RESOLUCION C/IMPOSICION SANCION G -	0699092577140	GESTION	G12135
B53718664	ONE STOP PROPERTY SHOP 2003, SL	X4502816Z REQUERIMIENTO DE SUELDOS	0699073845168	RECAUDACION	R03782
X3167214E	OOSTERWIJK JOHANNES	LIQ.PROVISIONAL IVA 2004 -	0699058705978	GESTION	G03099
B97315667	OPENMORE SL	EXIGENCIA REDUCCION PRACTICADA -	0699081128946	GESTION	G46603
B12565586	OPERADORES LOGISTICOS MON-FOR SL	NOTIFICACION AC.INI/T.AUD EXP.SANC -	0699085421155	GESTION	G12600
B12230439	OR-PLATINIUM SL	RESOLUCION C/IMPOSICION SANCION G -	0699092578020	GESTION	G12135
B97210843	ORCA PESCA SL	LIQ. PROV. CON EXP.SANCIONADOR. -	0699069170094	GESTION	G46096
B97210843	ORCA PESCA SL	REQUERIMIENTO MOD. 347-2005 -	0699077564497	GESTION	G46096
B97210843	ORCA PESCA SL	LIQ. PROV. CON EXP.SANCIONADOR. -	0699069170085	GESTION	G46096
B96689427	ORDAZ 3 SL	LIQUIDAC.PROVISIONAL PAGO CUENTA 2005 -	0699096058851	GESTION	G46017
B96887377	ORDOñEZ Y MARCH ASOCIADOS SL	LIQ. EN EJECUTIVA A4660305506086252 -	0699078917414	RECAUDACION	R46603
B96887377	ORDOñEZ Y MARCH ASOCIADOS SL	LIQ. EN EJECUTIVA A4660305506072623 -	0699078917405	RECAUDACION	R46603
22668532P	ORELLANA ALONSO JUAN	CARTA DE REQUERIMIENTO -	0699076205685	GESTION	G46603
73362706C	ORENGA ORENGA JOSE	NOTIFICACION AC.INI/T.AUD EXP.SANC -	0699090821257	GESTION	G12135
18974737J	ORENGA RODRIGUEZ SUSANA	EXIGENCIA REDUCCION PRACTICADA -	0699083793348	GESTION	G12135
X4890953A	ORGEBIN, PATRICK LOUIS	NOTIFICACION AC.INI/T.AUD EXP.SANC -	0699085418818	GESTION	G12138
B53493318	ORLEANI INVESTMENT SL	NOTIFICACION DE BAJA PROVISIONAL	0699083602599	GESTION	G03009
B96521588	ORMEñO GESTION SL	NOTIFICACION DE BAJA PROVISIONAL	0599094424775	GESTION	G46133
19850996H	ORON CAMPOS VICENTE	NOTIFICACION AC.INI/T.AUD EXP.SANC -	0699070579268	GESTION	G46603
07233340R	ORTEGA DIAZ VICTORIANO	NOTIFICACION DE LA DILIGENCIA DE EMBARGO	0699073977680	RECAUDACION	R03782
73761522Q	ORTEGA LOPEZ SUSANA	RESOLUCION C/IMPOSICION SANCION G -	0699082724752	GESTION	G46096
22580075D	ORTEGA MARTINEZ JESUS	NOTIFICACION AC.INI/T.AUD EXP.SANC -	0699092302021	GESTION	G46237
75105238A	ORTEGA MUÑOZ RAUL	LIQ. EN EJECUTIVA A1213505506055293 -	0699079915251	RECAUDACION	R12782
22516723E	ORTEGA VILLAR MANUEL JAVIER	RESOLUCION C/IMPOSICION SANCION G -	0699088440810	GESTION	G03009
21624096W	ORTELLS BERNABEU MARIA CARMEN	RESOLUCION C/IMPOSICION SANCION G -	0699088441883	GESTION	G03009
21624096W	ORTELLS BERNABEU MARIA CARMEN	EXIGENCIA REDUCCION PRACTICADA -	0699083753142	GESTION	G03009
52795320Q	ORTELLS CASTELLS MARIA SALOME	EXIGENCIA REDUCCION PRACTICADA -	0699083789415	GESTION	G12135
B12444071	ORTELLS MONZONIS SL	LIQUIDAC.PROVISIONAL PAGO CUENTA 2005 -	0699080723733	GESTION	G12135
B12444071	ORTELLS MONZONIS SL	LIQUID.PROVISIONAL P.CUENTA 2005-SANCIO-	0699082109751	GESTION	G12135
19467971N	ORTI CHULIA JUAN VICENTE	REQUERIMIENTO MOD. 347-2005 -	0699094595366	GESTION	G46246
B96867395	ORTI Y NAVARRO PERFUMS SL	EXIGENCIA REDUCCION PRACTICADA -	0699081135170	GESTION	G46603
21525434X	ORTIN GADEA JAIME	RESOLUCION C/IMPOSICION SANCION G -	0699088440673	GESTION	G03009
21652050B	ORTIN SANJUAN RAFAEL DAVID	REQUERIMIENTO DE DATOS MOD.100-2003 -	0699086721557	GESTION	G03009
22159907M	ORTIZ BALLESTER JERONIMO	REQUERIMIENTO DE DATOS MOD.100-2003 -	0699090150596	GESTION	G03031
73370284P	ORTIZ CERDA VICENTE	NOTIFICACION AC.INI/T.AUD EXP.SANC -	0699085415197	GESTION	G12138
X3698337Y	ORTIZ CHICAIZA JORGE ANIBAL	NOTIFICACION DE LA DILIGENCIA DE EMBARGO	0699073973446	RECAUDACION	R03782
21642428A	ORTIZ MIRA ANGELINA	NOTIFICACION DE LA DILIGENCIA DE EMBARGO	0699073981815	RECAUDACION	R03782
21673642Y	ORTIZ NAVARRO FRANCISCO RAFAEL	NOTIFICACION DE LA DILIGENCIA DE EMBARGO	0699073981238	RECAUDACION	R03782
53096518Y	ORTIZ SAIZ ARTURO	REQUERIMIENTO MOD. 347-2005 -	0699094595696	GESTION	G46246
44854682J	ORTIZ ZAHONERO FRANCISCO JAVIER	PROPUESTA DE LIQUIDACION IRPF 2005 -	0699095970961	GESTION	G46215
X2847561T	ORTMANS PETER HENRI MARIA ANTOON	NOTIFICACION AC.INI/T.AUD EXP.SANC -	0699087698916	GESTION	G03031
A46354825	ORTOLA PASTOR SA	NOTIFICACION DE BAJA PROVISIONAL	0599094423620	GESTION	G46133
29179078J	ORTS CIVERA PATRICIA LUISA	EXIGENCIA REDUCCION PRACTICADA -	0699094098761	GESTION	G46149
48302175J	ORTS TONDA JAIME	PROPUESTA DE LIQUIDACION IRPF 2004 -	0699085242955	GESTION	G03031
74175924G	ORTUÑO ROS JOSE LUIS	22887316Q REQUERIMIENTO DE SUELDOS	0699073844782	RECAUDACION	R03782
37186625H	ORTUÑO RUESCAS JOSE	LIQ. EN EJECUTIVA A1213806416000123 -	0699072885894	RECAUDACION	R12782
79141159E	OSETE DUTHIL FRANCISCO LUIS	PROPUESTA DE LIQUIDACION IRPF 2005 -	0699095180905	GESTION	G46215
X3762855D	OSORIO GALLEGO JENNY ALEJANDRA	NOTIFICACION DE LA DILIGENCIA DE EMBARGO	0699073973024	RECAUDACION	R03782
B97252290	OSSBI SIGLO XXI SL	NOTFICACION DE REQUERIMIENTOS -	0699073698006	RECAUDACION	R46603
B97150213	OSSPAC SL	LIQ.PROV.IVA 2004 CON EXPED.SANCIONADOR-	0699091480377	GESTION	G46133
X1946862G	OSTRAAT LAURITZEN INGER LILL	NOTIFICACION DE LA DILIGENCIA DE EMBARGO	0699073975884	RECAUDACION	R03782
18885374M	OTER ESTIVALIS ANGEL FERNANDO	LIQ. EN EJECUTIVA A1213506106001244 -	0699079882453	RECAUDACION	R12135
15222118M	OTEZABAL ARROSPIDE M DOLORES	RESOLUCION C/IMPOSICION SANCION G -	0699092577719	GESTION	G12135
B96080056	OTTO PUB SL	LIQ. EN EJECUTIVA A4660305506082248 -	0699078912565	RECAUDACION	R46603
B96080056	OTTO PUB SL	LIQ. EN EJECUTIVA A4660305506082237 -	0699078912556	RECAUDACION	R46603
X3165589F	OUARETS DJILALI	ACUERDO COMPENSACION 460630308078R -	0699077938268	RECAUDACION	R46133
X3145604D	OUBAHATTACH, HAMID	LIQ. EN EJECUTIVA K1610106114305030 -	0699079919918	RECAUDACION	R12782
X4123452N	OUDAMMOU RACHID	RESOLUCION C/IMPOSICION SANCION G -	0699088451646	GESTION	G03099
X2870830Q	OULD ELY SALEM ABDELLAHI	REQUERIMIENTO DE DATOS MOD.100-2004 -	0699094871109	GESTION	G12135
X4137366B	OUSSALAH NORA	RESOLUCION C/IMPOSICION SANCION G -	0699091873636	GESTION	G03031
X4600041H	OUTHWAITE HAYLEY LOUISE	LIQ.PROVISIONAL IVA 2005 -	0699090109721	GESTION	G03031
B53640108	OUTLET ALICANTE PTM, SL	LIQ. EN EJECUTIVA A0360005506037628 -	0699078413679	RECAUDACION	R03782
B96481585	OUTLET ESPAñA SL	EXIGENCIA REDUCCION PRACTICADA -	0699081128149	GESTION	G46603
B12627311	OVER SOUND, SL	NOTIFICACION AC.INI/T.AUD EXP.SANC -	0699085416260	GESTION	G12138
18990643A	OYA RECATALA MARIA DEL MAR	EXIGENCIA REDUCCION PRACTICADA -	0699083791249	GESTION	G12135
B97385645	PA I DOLÇOS PERALES, SLL	RESOLUCION C/IMPOSICION SANCION G -	0699092630876	GESTION	G46237
53201488G	PAÑOS LANA FRANCISCO JAVIER	PROPUESTA LIQUIDACION DE RECARGO -	0699070047151	GESTION	G46096
B97478986	PABELL TRANS SL	REQUERIMIENTO MOD. 347-2005 -	0699083731490	GESTION	G46603
A46264206	PABELLON DEPORTIVO ALFAFAR SA	LIQ. PROV. CON EXP.SANCIONADOR. -	0699069170130	GESTION	G46096
A46264206	PABELLON DEPORTIVO ALFAFAR SA	TRAMITE DE AUDIENCIA -	0699070630757	GESTION	G46096
A46264206	PABELLON DEPORTIVO ALFAFAR SA	LIQ. PROV. CON EXP.SANCIONADOR. -	0699069170121	GESTION	G46096
20164314F	PABLO ESTEVE MARIA ANGELES	REQUERIMIENTO DE DATOS MOD.390-2005 -	0699069050378	GESTION	G46096
01371771M	PABLO FERNANANDEZ CARLOS	LIQ.PROVISIONAL IRPF 2004 -	0699093540127	GESTION	G03031
52704408T	PACHA GARCIA NATALIA TERESA	ANTICIPO DEDUCCION POR MATERNIDAD	0699089370916	GESTION	G46161
14538590Z	PACHECO BEAIN EMILIANO	NOTIFICACION DE LA DILIGENCIA DE EMBARGO	0699073975848	RECAUDACION	R03782
A46358933	PACOTRANS SA	NOTIFICACION DE BAJA PROVISIONAL	0599094423639	GESTION	G46133
26438590K	PADILLA ORIVE MARIA DEL CARMEN	LIQ.PROVISIONAL IRPF 2003 -	0699090115450	GESTION	G46161
29215597P	PADRON GUTIERREZ JULIO SANTIAGO	PROPUESTA DE LIQUIDACION IRPF 2005 -	0699095969852	GESTION	G46017
B46124673	PAEM SL	NOTIFICACION DE BAJA PROVISIONAL	0599094425417	GESTION	G46133
B97243968	PAFEDI 2002 SL	PROPUESTA LIQ. PROV. S.C.G.I. MOD 190 -	0699096049831	GESTION	G46017
B53432399	PAIDEIA VIRTUAL SL	PROPUESTA LIQUIDACION DE RECARGO -	0699092050864	GESTION	G03031
B96286349	PAIPORTA MOBEL, SL	CARTA DE REQUERIMIENTO -	0699079869024	GESTION	G46096
B96286349	PAIPORTA MOBEL, SL	RESOLUCION C/IMPOSICION SANCION G -	0699082722552	GESTION	G46096
B96286349	PAIPORTA MOBEL, SL	REQUERIMIENTO MOD. 347-2005 -	0699084722408	GESTION	G46096
B96286349	PAIPORTA MOBEL, SL	NOTIFICACION AC.INI/T.AUD EXP.SANC -	0699085584945	GESTION	G46096
B12499208	PAJAR DEL ABUELO 2000 SL	EXIGENCIA REDUCCION PRACTICADA -	0699083792733	GESTION	G12135
B97637888	PAJATOS SL	CARTA DE REQUERIMIENTO -	0699080491945	GESTION	G46096
B96255641	PAL MASTER SL	EXIGENCIA REDUCCION PRACTICADA -	0699062762237	GESTION	G46096
22512642N	PALACIOS SOLANES SALVADOR AGUSTIN	ACUERDO COMPENSACION 030630301436P -	0699065785376	RECAUDACION	R03782
B96403654	PALALBA SL	NOTIFICACION DE BAJA PROVISIONAL	0599094426800	GESTION	G46133
29195402F	PALANCA PONCE DAVID	RESOLUCION C/IMPOSICION SANCION G -	0699076671654	GESTION	G12135
19618771R	PALAO MUÑOZ CRISTOBALINA	NOTIFICACION AC.INI/T.AUD EXP.SANC -	0699085589840	GESTION	G46603
22554561W	PALAZON ALCANTARILLA JOSEFA	APL./FRACC.:460640317456D -	0699070099172	RECAUDACION	R46601
48318091J	PALAZON MAYORAL BLAS	NOTIFICACION DE LA DILIGENCIA DE EMBARGO	0699073958430	RECAUDACION	R03782
B97078968	PALBOX HOLDING SL	REQUERIMIENTO DE DATOS MOD.200-2004 -	0699080973058	GESTION	G46603
B53636411	PALDEGUER SRLL	NOTIFICACION DE BAJA PROVISIONAL	0699087396040	GESTION	G03065
19549363F	PALERM PLANELLS CATALINA	NOTIFICACION AC.INI/T.AUD EXP.SANC -	0699085589720	GESTION	G46603
E96911177	PALES GARCIA CB	NOTIFICACION AC.INI/T.AUD EXP.SANC -	0699096650689	GESTION	G46161
24335101C	PALLARDO CALATAYUD JOSE IGNACIO	NOTIFICACION AC.INI/T.AUD EXP.SANC -	0699063680260	GESTION	G46173
B53594057	PALMAS PELUQUEROS, SL	NOTIFICACION DE LA DILIGENCIA DE EMBARGO	0699073958605	RECAUDACION	R03782
B53486544	PALMERAS Y ORNAMENTALES DEL SURESTE SL	LIQ. EN EJECUTIVA A0306506226000777 -	0699090295136	RECAUDACION	R03782

X1037199Z	PALMERTZ BENGT OSKAR	LIQ. EN EJECUTIVA A0360004506077690 -	0699078402688	RECAUDACION	R03099
53091143J	PALOMARES HIDALGO CRISTINA	NOTIFICACION DE LA DILIGENCIA DE EMBARGO	0699073979139	RECAUDACION	R03782
18872154X	PALOMARES PERALTA ALFONSO	RESOLUCION C/IMPOSICION SANCION G -	0699088499166	GESTION	G12135
A46393625	PAMIPY SA	NOTIFICACION DE BAJA PROVISIONAL	0599094426122	GESTION	G46133
X0856812Q	PAN SHIDONG	NOTIFICACION DE LA DILIGENCIA DE EMBARGO	0699073974106	RECAUDACION	R03782
B46151056	PAN Y DUL SL	NOTIFICACION DE BAJA PROVISIONAL	0599094423785	GESTION	G46133
48334658C	PAN ZHANG SHIWAN	PROPUESTA LIQUIDACION DE RECARGO -	0699092050763	GESTION	G03031
B03731122	PANACUEROS SL	LIQ. EN EJECUTIVA A0306505506074625 -	0699097955911	RECAUDACION	R03065
E12579009	PANADERIA PA I PORTA CB	LIQ. EN EJECUTIVA A1260005506083258 -	0699079891868	RECAUDACION	R12782
E12579009	PANADERIA PA I PORTA CB	LIQ. EN EJECUTIVA A1260005506083269 -	0699079891877	RECAUDACION	R12782
B12530804	PANADERIA PAST HNOS SANCHEZ GARCERAN,	NOTIFICACION AC.INI/T.AUD EXP.SANC -	0699085418881	GESTION	G12138
30528775R	PANADERO PERALBO MANUEL	NOTIFICACION AC.INI/T.AUD EXP.SANC -	0699085416407	GESTION	G12138
B46961371	PANAIS SL	NOTIFICACION DE BAJA PROVISIONAL	0599094424555	GESTION	G46133
B12593877	PANELS L ALCORA SL	LIQ. EN EJECUTIVA A1260006506010065 -	0699066359457	RECAUDACION	R12600
B46071874	PANIFICADORA DE CULLERA SL	CARTA DE REQUERIMIENTO -	0699094113501	GESTION	G46237
A03009438	PANIFICADORA JONENSE SA	PROPUESTA LIQUIDACION DE RECARGO -	0699092051369	GESTION	G03031
X3141147Z	PAPE HEINZ ULRICH	LIQ. EN EJECUTIVA A0360004506077700 -	0699078403027	RECAUDACION	R03099
X4409394H	PAPIASHVILI MAKA	NOTIFICACION AC.INI/T.AUD EXP.SANC -	0699085416333	GESTION	G12138
B97137202	PAQUI I BORO SLL	RESOLUCION C/IMPOSICION SANCION G -	0699095056834	GESTION	G46237
05100327P	PARADA SANCHEZ JOAQUIN	NOTIFICACION DE LA DILIGENCIA DE EMBARGO	0699073978872	RECAUDACION	R03782
73368810Y	PARADIS ARNAU JUAN BAUTISTA	EXIGENCIA REDUCCION PRACTICADA -	0699083793595	GESTION	G12135
48550282L	PARDINES ROGEL SERGIO	NOTIFICACION DE LA DILIGENCIA DE EMBARGO	0699073969605	RECAUDACION	R03782
28419759Q	PARDO CASSIN RAFAEL	PROPUESTA DE LIQUIDACION IRPF 2005 -	0699095165862	GESTION	G03031
73641034W	PARDO MARTINEZ ENRIQUE	PROPUESTA DE LIQUIDACION IRPF 2005 -	0699090148322	GESTION	G46215
X4297188Y	PARDO MARTINEZ GERMAN	NOTIFICACION AC.INI/T.AUD EXP.SANC -	0699093182012	GESTION	G03031
53055136R	PARDO NAVARRO MARIA CRISTINA	LIQ. EN EJECUTIVA A4621505506012604 -	0699072823625	RECAUDACION	R46215
50737310T	PAREJA BLANDIN LAURA	NOTIFICACION DE LA DILIGENCIA DE EMBARGO	0699073975810	RECAUDACION	R03782
52488225V	PAREJA VICARIO MARIA RAQUEL	LIQ. EN EJECUTIVA A4660005026014624 -	0699072820801	RECAUDACION	R46161
B53559720	PARIS VADIM TRANSIT SL	LIQ. EN EJECUTIVA C1700006030032640 -	0699065212597	RECAUDACION	R03782
X4336428P	PARKES MICHAEL JOSEPH	NOTIFICACION DE LA DILIGENCIA DE EMBARGO	0699073980531	RECAUDACION	R03782
B96944277	PARKS INICIATIVAS SL	RESOLUCION C/IMPOSICION SANCION G -	0699082724990	GESTION	G46096
F96120688	PARPALLO S.C.L.	REQ. A NO DECLARANTES POR IMPUESTO DE SO	0699027338551	GESTION	G46133
50426021Q	PARRA SANTOS FRANCISCO	EXIGENCIA REDUCCION PRACTICADA -	0699083793256	GESTION	G12135
74157890W	PARRES PERTUSA DOMINGO	RESOLUCION C/IMPOSICION SANCION G -	0699088443735	GESTION	G03099
B97233399	PARTIDA DE SALINAR SL	LIQ. PROVISIONAL SOC. 2004 -	0699080988128	GESTION	G46603
B97300388	PARVEZ AMAR SL	REQUERIMIENTO MOD. 347-2005 -	0699083731353	GESTION	G46603
B96788088	PASAMANERIA ARTESANA SL	REQUERIMIENTO MOD. 347-2005 -	0699094596860	GESTION	G46246
B03997822	PASAMANERIA LEVANTINA SL	REQUERIMIENTO MOD. 347-2005 -	0699080713586	GESTION	G03009
A46440541	PASAMANEROS ASOCIADOS SA	NOTIFICACION AC.INI/T.AUD EXP.SANC -	0699096649524	GESTION	G46161
52795589D	PASCUAL ARNAL CARMEN	LIQ. EN EJECUTIVA A1213505506056305 -	0699079940396	RECAUDACION	R12782
52795589D	PASCUAL ARNAL CARMEN	EXIGENCIA REDUCCION PRACTICADA -	0699083792019	GESTION	G12135
B96972252	PASCUAL CARGO SL	LIQ. EN EJECUTIVA A4609606236000667 -	0699072815760	RECAUDACION	R46096
22550365S	PASCUAL FURIO ANA MARIA	NOTIFICACION DE DILIGENCIA DE CTAS Y DE-	0699056784900	RECAUDACION	R46161
22550365S	PASCUAL FURIO ANA MARIA	NOTIFICACION DE DILIGENCIA DE CTAS Y DE-	0699056784891	RECAUDACION	R46161
28999782W	PASCUAL LOPEZ ANTONIO JOSE	LIQ.PROV.IVA 2004 CON EXPED.SANCIONADOR-	0699058703439	GESTION	G03099
01918956C	PASCUAL LOPEZ MARIA AZUCENA	EXIGENCIA REDUCCION PRACTICADA -	0699094100182	GESTION	G46149
00813358D	PASCUAL MEDRANO PEDRO ANTONIO	NOTIFICACION DE LA DILIGENCIA DE EMBARGO	0699073973309	RECAUDACION	R03782
21503734E	PASCUAL PASCUAL ROBERTO	LIQ. EN EJECUTIVA A0360006106001465 -	0699072550412	RECAUDACION	R03600
73930531K	PASCUAL PLA MARIA MONTSERRAT	RESOLUCION C/IMPOSICION SANCION G -	0699086147669	GESTION	G46237
18944615K	PASCUAL PORTOLES MARCOS	LIQ.PROVISIONAL IRPF CON EXPED.SANCIONA-	0699093998818	GESTION	G12135
B53695714	PASCUALE LA NUCIA SL UNIPERSONAL	LIQ. EN EJECUTIVA A0303105506024244 -	0699090271578	RECAUDACION	R03031
B53628764	PASITOS ZAPATOS SL	RESOLUCION C/IMPOSICION SANCION G -	0699076624675	GESTION	G03065
B97329791	PASTA VALIA SL	LIQ. EN EJECUTIVA A4609606416000080 -	0699078892590	RECAUDACION	R46096
B97329791	PASTA VALIA SL	LIQ. EN EJECUTIVA A4609606236000183 -	0699078892581	RECAUDACION	R46096
B97329791	PASTA VALIA SL	PROPUESTA LIQ. PROV. S.C.G.I. MOD 190 -	0699073461158	GESTION	G46096
B97329791	PASTA VALIA SL	PROPUESTA LIQ. PROV. S.C.G.I. MOD 180 -	0699073461149	GESTION	G46096
B97329791	PASTA VALIA SL	RESOLUCION C/IMPOSICION SANCION G -	0699082723744	GESTION	G46096
B97329791	PASTA VALIA SL	REQUERIMIENTO MOD. 347-2005 -	0699084722839	GESTION	G46096
B97329791	PASTA VALIA SL	RESOLUCION C/IMPOSICION SANCION G -	0699082723735	GESTION	G46096
B03923117	PASTELERIA CYRA SL	LIQ. EN EJECUTIVA A0306505506071941 -	0699090294476	RECAUDACION	R03782
B03923117	PASTELERIA CYRA SL	LIQ. EN EJECUTIVA A0306505506071930 -	0699090294467	RECAUDACION	R03782
B03923117	PASTELERIA CYRA SL	NOTIFICACION DE BAJA PROVISIONAL	0699087398331	GESTION	G03065
21453357S	PASTOR DEL POZO MONICA	LIQ. EN EJECUTIVA A0360006526000748 -	0699072548717	RECAUDACION	R03600
22559666R	PASTOR DURA PASCUAL	EXIGENCIA REDUCCION PRACTICADA -	0699081135710	GESTION	G46603
21652701H	PASTOR MATAIX JULIO	RESOLUCION EXPRESA IRPF 2004	0699091227340	GESTION	G03009
20824274M	PASTOR MOLINES MIGUEL ANGEL	PROPUESTA LIQ. PROV. S.C.G.I. MOD 180 -	0699096050675	GESTION	G46017
21652616W	PASTOR MORANT MARIA NOEMI	PROPUESTA DE LIQUIDACION IVA 2005 -	0699056017129	GESTION	G03099
19501431F	PASTOR ROSELLO PEDRO RAMON	LIQ. EN EJECUTIVA A0306306126001117 -	0699072539825	RECAUDACION	R03063
22006462Q	PASTOR SANCHEZ JOSE MANUEL	NOTIFICACION DE LA DILIGENCIA DE EMBARGO	0699073962060	RECAUDACION	R03782
25122991E	PASTOR TORREGROSA RAFAEL MANUEL	NOTIFICACION DE LA DILIGENCIA DE EMBARGO	0699073979184	RECAUDACION	R03782
B46902813	PATATAS DEL MEDITERRANEO SL	LIQ. PROV. CON EXP.SANCIONADOR. -	0699086503775	GESTION	G46603
X3172180C	PATIÑO FRANCO LEONARDO ALFONSO	NOTIFICACION DE LA DILIGENCIA DE EMBARGO	0699073974701	RECAUDACION	R03782
B96209572	PATRASVI SL	REQUERIMIENTO DE DATOS MOD. 347-2005 -	0699078327731	GESTION	G46603
B12558086	PATRI-VALMART SL	NOTIFICACION DE BAJA PROVISIONAL	0619215600593	GESTION	G12135
B12558086	PATRI-VALMART SL	RESOLUCION C/IMPOSICION SANCION G -	0699092578635	GESTION	G12135
B53424529	PATRIMONIAL FILLOL TORRO, SL	NOTIFICACION DE LA DILIGENCIA DE EMBARGO	0699073971374	RECAUDACION	R03782
B46044434	PAVIMENTOS GANDIA SL	NOTIFICACION DE BAJA PROVISIONAL	0599094425004	GESTION	G46133
B46081774	PAVIMENTOS MALONDA SL	NOTIFICACION DE BAJA PROVISIONAL	0599094424142	GESTION	G46133
B96532221	PAVIMENTOS MISLATA SL	LIQ. EN EJECUTIVA A4616106416000189 -	0699072819151	RECAUDACION	R46161
B46071023	PAVIMENTOS SOLAVAR SL	NOTIFICACION DE BAJA PROVISIONAL	0599094425141	GESTION	G46133
B53847760	PAVIMENTOS Y SOLADOS VIDAL, SL UNIPERS	X3718550W REQUERIMIENTO DE SUELDOS	0699073842820	RECAUDACION	R03782
B97374276	PAVIMENTS I INTERIORS GEMSI SLL	EXIGENCIA REDUCCION PRACTICADA -	0699089402908	GESTION	G46017
B53660502	PAVIROCK, SL	PROPUESTA LIQUIDACION DE RECARGO -	0699094317506	GESTION	G03140
21534444G	PAYA CARCHANO EVA	LIQ.PROVISIONAL IRPF 2004 -	0699083542126	GESTION	G03009
B03003423	PAYA Y PASTOR SL	NOTIFICACION DE BAJA PROVISIONAL	0699083602608	GESTION	G03009
X0932375R	PAYOVITCH, VERONIQUE ELVIRE	COMUNICACION IRPF 2004	0699092749979	GESTION	G03031
B46131454	PAYSEL SL	NOTIFICACION DE BAJA PROVISIONAL	0599094423767	GESTION	G46133
19584933L	PAZ MARTIN MIGUEL	PROP. DE LIQUIDACION IRPF NO DECL. 2003-	0699079641196	GESTION	G46096
19584933L	PAZ MARTIN MIGUEL	NOTIFICACION AC.INI/T.AUD EXP.SANC -	0699085585843	GESTION	G46096
19584933L	PAZ MARTIN MIGUEL	NOTIFICACION AC.INI/T.AUD EXP.SANC -	0699085585834	GESTION	G46096
19584933L	PAZ MARTIN MIGUEL	PROP. DE LIQUIDACION IRPF NO DECL. 2002-	0699081588984	GESTION	G46096
B97280994	PCC INTERCOM LEVANTE SL	REQUERIMIENTO MOD. 347-2005 -	0699083731454	GESTION	G46603
B12577615	PEñISMAGDAN, SL	NOTIFICACION AC.INI/T.AUD EXP.SANC -	0699085418928	GESTION	G12138
G12262416	PEÑA TAURINA HERMANOS SORO	NOTIFICACION AC.INI/T.AUD EXP.SANC -	0699085417580	GESTION	G12138
52781863Z	PEÑALVER DELTELL ROBERTO	48317635V REQUERIMIENTO DE SUELDOS	0699073850960	RECAUDACION	R03782
52781863Z	PEÑALVER DELTELL ROBERTO	PROPUESTA LIQUIDACION DE RECARGO -	0699094316929	GESTION	G03031
52781863Z	PEÑALVER DELTELL ROBERTO	PROPUESTA LIQUIDACION DE RECARGO -	0699094316910	GESTION	G03031
07550099G	PEÑARRUBIA PLAZA OBDULIO CESAR	LIQ. EN EJECUTIVA K1610106113800426 -	0699059179463	RECAUDACION	R46246
07550099G	PEÑARRUBIA PLAZA OBDULIO CESAR	LIQ. EN EJECUTIVA K1610105106851626	0599082883346	RECAUDACION	R46246
07550099G	PEÑARRUBIA PLAZA OBDULIO CESAR	LIQ. EN EJECUTIVA K1610105108851283 -	0599104032541	RECAUDACION	R46246
B12387403	PEÑISCOLA PHP SL	LIQ. EN EJECUTIVA A1213805506029523 -	0699079885753	RECAUDACION	R12138
B97497333	PEACE RESORT SL	REQUERIMIENTO DE DATOS MOD.200-2004 -	0699096023184	GESTION	G46603
B53476057	PEAMBA SHOES, SL	RESOLUCION C/IMPOSICION SANCION G -	0699094905649	GESTION	G03140
B53476057	PEAMBA SHOES, SL	RESOLUCION C/IMPOSICION SANCION G -	0699094905630	GESTION	G03140
22559641E	PECHUAN BARGUES ALBERTO	APL./FRACC.:460640312449Q -	0699053394197	RECAUDACION	R46603
X2379318Z	PEDERIVA DAVID	APL./FRACC.:460640314964R -	0699057506089	RECAUDACION	R46161
02275210G	PEDROCHE GINERES MARIA DEL PILAR	LIQUIDACION PROVISIONAL IRPF 2000 -	0428200137347	GESTION	G28065
52738011T	PEDRON MARTINEZ, SERGIO	LIQ. EN EJECUTIVA A4616106536004788 -	0699072821122	RECAUDACION	R46161
B12580528	PEGADOS DE PANELES Y TEC C DEL MEDIT S	NOTIFICACION AC.INI/T.AUD EXP.SANC -	0699079731158	GESTION	G12135
B12580528	PEGADOS DE PANELES Y TEC C DEL MEDIT S	EXIGENCIA REDUCCION PRACTICADA -	0699083791202	GESTION	G12135
B12580528	PEGADOS DE PANELES Y TEC C DEL MEDIT S	RESOLUCION C/IMPOSICION SANCION G -	0699094969182	GESTION	G12135
A46302444	PEIBAR SA	NOTIFICACION DE BAJA PROVISIONAL	0599094426324	GESTION	G46133
21651819X	PEIDRO COPER M BEGOÑA	REQUERIMIENTO MOD. 347-2005 -	0699080712825	GESTION	G03009
73373772T	PEIRATS ABAD ALEJANDRO	RESOLUCION C/IMPOSICION SANCION G -	0699080310133	GESTION	G12135
20022899L	PEIRO SENDRA IVAN	LIQ. EN EJECUTIVA K1610106114901647 -	0699078894653	RECAUDACION	R46133

52799596Z	PEIXO MARTINEZ, ANTONIO	LIQ. EN EJECUTIVA K1610106114356971 -	0699079919340	RECAUDACION	R12782
B53497855	PELIKANO 2000 SL	LIQ. EN EJECUTIVA A0306505506073789 -	0699090294916	RECAUDACION	R03782
B53497855	PELIKANO 2000 SL	LIQ. EN EJECUTIVA A0306505506073778 -	0699090294907	RECAUDACION	R03782
X5695543F	PELLEGRINO, LORENZON	NOTIFICACION AC.INI/T.AUD EXP.SANC -	0699085418827	GESTION	G12138
20776518C	PELLICER MOLTO FRCO JOSE	CARTA DE REQUERIMIENTO -	0699096094107	GESTION	G46017
73909738C	PELLICER PEIRO ENRIQUE	CARTA DE REQUERIMIENTO -	0699094113539	GESTION	G46237
B96614748	PELLIZCO SL	PROPUESTA LIQ. PROV. S.C.G.I. MOD 180 -	0699076002048	GESTION	G46096
B46288916	PELLSBA SL	LIQ. EN EJECUTIVA A4616105506033330 -	0699078899502	RECAUDACION	R46161
B46288916	PELLSBA SL	LIQ. EN EJECUTIVA A4616106416000618 -	0699072820884	RECAUDACION	R46161
B12654059	PELTOREX SL	RESOLUCION C/IMPOSICION SANCION G -	0699092578947	GESTION	G12135
B12654059	PELTOREX SL	RESOLUCION C/IMPOSICION SANCION G -	0699080309950	GESTION	G12135
20794305M	PELUFO MARTINEZ JUAN CARLOS	PROPUESTA LIQUIDACION DE RECARGO -	0699096080009	GESTION	G46017
B96478953	PELUQUERIA GASPAR SL	NOTIFICACION DE BAJA PROVISIONAL	0599069287474	GESTION	G46133
73910766J	PENADES GANDIA RAMON JOSE	RESOLUCION EXPRESA IVA 2005	0699100415511	GESTION	G46147
74472719F	PENADES RIBERA ANTONIO	RESOLUCION C/IMPOSICION SANCION G -	0699094904154	GESTION	G03140
20408512Z	PENALBA PUIG M CARMEN	NOTIFICACION DE LA DILIGENCIA DE EMBARGO	0699073981393	RECAUDACION	R03782
21452413Z	PENALVA JUAN ELENA	RESOLUCION C/IMPOSICION SANCION G -	0699096954417	GESTION	G03065
X5181536G	PENKOV ANTON SAVOV	CARTA DE REQUERIMIENTO -	0699039151442	GESTION	G46133
X5181536G	PENKOV ANTON SAVOV	LIQ.PROV.IVA 2004 CON EXPED.SANCIONADOR-	0699027830197	GESTION	G46133
B97278477	PENSION EL REINO SL	LIQ. EN EJECUTIVA A4660305506059600 -	0699078913106	RECAUDACION	R46603
B97278477	PENSION EL REINO SL	LIQ. EN EJECUTIVA A4660305506059599 -	0699078913097	RECAUDACION	R46603
G12480984	PENYA BOINOS GROCS	RESOLUCION C/IMPOSICION SANCION G -	0699092578507	GESTION	G12135
21942523V	PERAL ESCLAPEZ ANTONIO	LIQ. EN EJECUTIVA C0900106080967280 -	0699090486105	RECAUDACION	R03782
73366589Q	PERALES GARCIA BERNABE	RESOLUCION C/IMPOSICION SANCION G -	0699080310160	GESTION	G12135
52732929R	PERALES HERNANDEZ PALOMA	RESOLUCION C/IMPOSICION SANCION G -	0699091349605	GESTION	G46237
48576126B	PEREIRA MORAES THIAGO	NOTIFICACION DE LA DILIGENCIA DE EMBARGO	0699073957981	RECAUDACION	R03782
20480321V	PEREIRE BERENGUEL JUAN	LIQ. EN EJECUTIVA A1260005106004194 -	0699072960108	RECAUDACION	R12600
20480321V	PEREIRE BERENGUEL JUAN	LIQ. EN EJECUTIVA A1260005106004194 -	0699072651291	RECAUDACION	R12600
51885474G	PEREZ APARICIO MIGUEL ANGEL	NOTIFICACION AC.INI/T.AUD EXP.SANC -	0699085413886	GESTION	G12135
21968615G	PEREZ ATIENZA JOSE	LIQUIDACION DE RECARGO -	0699081142723	GESTION	G03065
21946425D	PEREZ BELDA MARIA	RESOLUCION EXPRESA IVA 2005	0699096496550	GESTION	G03065
21842896A	PEREZ BENLLOCH JUAN JOSE	EXIGENCIA REDUCCION PRACTICADA -	0699081127956	GESTION	G46603
21842896A	PEREZ BENLLOCH JUAN JOSE	EXIGENCIA REDUCCION PRACTICADA -	0699081127947	GESTION	G46603
21842896A	PEREZ BENLLOCH JUAN JOSE	EXIGENCIA REDUCCION PRACTICADA -	0699081127938	GESTION	G46603
21630326E	PEREZ BERENGUER MANUEL	RESOLUCION C/IMPOSICION SANCION G -	0699076620385	GESTION	G03009
19836093L	PEREZ BLANCO MIGUEL ANGEL	EXIGENCIA REDUCCION PRACTICADA -	0699072284396	GESTION	G46096
52788856S	PEREZ CABRERA FRANCISCO ANTONIO	NOTIFICACION DE LA DILIGENCIA DE EMBARGO	0699073978919	RECAUDACION	R03782
21492864P	PEREZ CAMBRODI RAFAEL JOSE	NOTIFICACION DE LA DILIGENCIA DE EMBARGO	0699073957386	RECAUDACION	R03782
74218918B	PEREZ CANTO JUAN	LIQUIDACION DE RECARGO -	0699098805057	GESTION	G03065
74218918B	PEREZ CANTO JUAN	LIQUIDACION DE RECARGO -	0699098805048	GESTION	G03065
39668123T	PEREZ CARMONA FRANCISCO	EXIGENCIA REDUCCION PRACTICADA -	0699094099825	GESTION	G46149
22143974B	PEREZ CARTAGENA M ISABEL	NOTIFICACION DE LA DILIGENCIA DE EMBARGO	0699073977049	RECAUDACION	R03782
19461904V	PEREZ CISCAR FCO MIGUEL	EXIGENCIA REDUCCION PRACTICADA -	0699083911643	GESTION	G46096
X2806486A	PEREZ DE BALBAS DIRCIA	LIQ. EN EJECUTIVA A0303105506011385 -	0699090271156	RECAUDACION	R03031
52765528D	PEREZ DE NOVA JOSE LUIS	NOTIFICACION DE LA DILIGENCIA DE EMBARGO	0699073957761	RECAUDACION	R03782
21236310L	PEREZ DEVESA ISABEL	NOTIFICACION AC.INI/T.AUD EXP.SANC -	0699087698256	GESTION	G03031
21301771E	PEREZ ESCORTELL JAIME	NOTIFICACION DE LA DILIGENCIA DE EMBARGO	0699073959980	RECAUDACION	R03782
25401913T	PEREZ ESTEVE JAVIER	LIQ.PROVISIONAL IRPF CON EXPED.SANCIONA-	0699089280220	GESTION	G46603
52714517N	PEREZ FERRERO MARIA BEGOÑA	RESOLUCION EXPRESA IRPF 2004	0699092751867	GESTION	G46600
73535138K	PEREZ GALDON MARIA DEL CARMEN	RESOLUCION C/IMPOSICION SANCION G -	0699082722846	GESTION	G46096
21473680Y	PEREZ GARCIA ENRIQUE	NOTIFICACION DE LA DILIGENCIA DE EMBARGO	0699073959467	RECAUDACION	R03782
21354709Z	PEREZ GARCIA EUGENIO	REQUERIMIENTO DE DATOS MOD.100-2005 -	0699092029268	GESTION	G03031
21315991M	PEREZ GARCIA JUANA	NOTIFICACION DE LA DILIGENCIA DE EMBARGO	0699073960686	RECAUDACION	R03782
00269119L	PEREZ GOMEZ CASIMIRO	LIQ. PROVISIONAL IRPF 2000 -	0699093212859	GESTION	G46246
31624330C	PEREZ GONZALEZ FERNANDO	EXIGENCIA REDUCCION PRACTICADA -	0699086985649	GESTION	G03031
48457868L	PEREZ GONZALEZ MARIA CARMEN	NOTIFICACION DE LA DILIGENCIA DE EMBARGO	0699073958550	RECAUDACION	R03782
19029148Y	PEREZ GUERRERO AVELINO	NOTIFICACION INTERESES DE DEMORA -	0699058591459	RECAUDACION	R46603
25384072F	PEREZ HERNANDEZ MARIA MAGDALENA	NOTIFICACION AC.INI/T.AUD EXP.SANC -	0699094612205	GESTION	G12135
B46171617	PEREZ LLOBET Y CIA SL	NOTIFICACION DE BAJA PROVISIONAL	0599094425600	GESTION	G46133
73749856B	PEREZ LLORIA CARMELO	LIQ. EN EJECUTIVA K1610106114929170 -	0699078894781	RECAUDACION	R46133
53096106P	PEREZ LOPEZ ANSELMO	REQUERIMIENTO MOD. 347-2005 -	0699094595741	GESTION	G46246
21644940P	PEREZ LUCAS SALVADOR	REQUERIMIENTO MOD. 347-2005 -	0699080713045	GESTION	G03009
38858216S	PEREZ MARTIN, MERCEDES	NOTIFICACION AC.INI/T.AUD EXP.SANC -	0699085417690	GESTION	G12138
22570106E	PEREZ MARTINEZ ALEJANDRO	LIQ. EN EJECUTIVA A1260006306000420 -	0699079912539	RECAUDACION	R12782
73563080H	PEREZ MARTINEZ RAUL	LIQ.PROVISIONAL IRPF 2003 -	0699071833845	GESTION	G46215
21170885Y	PEREZ MIRA JOSE MANUEL	NOTIFICACION INTERESES DE DEMORA -	0599025055228	RECAUDACION	R03600
74220475G	PEREZ MORENO PALMIRA	RESOLUCION C/IMPOSICION SANCION G -	0699076624455	GESTION	G03065
19008439C	PEREZ MORILLA CASIMIRO ISRAEL	EXIGENCIA REDUCCION PRACTICADA -	0699083791321	GESTION	G12135
48574900G	PEREZ PAREDES VICENTE DAVID	NOTIFICACION DE LA DILIGENCIA DE EMBARGO	0699073962821	RECAUDACION	R03782
48587289L	PEREZ PEREZ ANA IRIS	NOTIFICACION AC.INI/T.AUD EXP.SANC -	0699096650615	GESTION	G46161
21504505B	PEREZ PEREZ RAMON LAZARO	NOTIFICACION DE LA DILIGENCIA DE EMBARGO	0699073958459	RECAUDACION	R03782
36549645T	PEREZ PIEDRA FRANCISCO	REQUERIMIENTO DE DATOS MOD.100-2004 -	0699080973617	GESTION	G46603
50040254M	PEREZ PRIETO FERNANDO	LIQ. EN EJECUTIVA K1610106112816509 -	0699034100783	RECAUDACION	R46161
50040254M	PEREZ PRIETO FERNANDO	LIQ. EN EJECUTIVA K1610106113623909 -	0699046307822	RECAUDACION	R46161
22546717R	PEREZ RICHART ANA MARIA	CARTA DE REQUERIMIENTO -	0699080490827	GESTION	G46096
73363640B	PEREZ ROMERO PATROCINIO	PROPUESTA LIQUIDACION DE RECARGO -	0699087440645	GESTION	G12135
52674907P	PEREZ SAURA LUIS MARIANO	LIQ. EN EJECUTIVA A1213506096000231 -	0699079919395	RECAUDACION	R12782
52674907P	PEREZ SAURA LUIS MARIANO	LIQ. EN EJECUTIVA A1213506096000210 -	0699079919368	RECAUDACION	R12782
52674907P	PEREZ SAURA LUIS MARIANO	LIQ. EN EJECUTIVA A1213506096000209 -	0699079919359	RECAUDACION	R12782
52674907P	PEREZ SAURA LUIS MARIANO	EXIGENCIA REDUCCION PRACTICADA -	0699083793788	GESTION	G12135
21643418G	PEREZ SOLBES REMIGIO	NOTIFICACION DE LA DILIGENCIA DE EMBARGO	0699073981200	RECAUDACION	R03782
44852729S	PEREZ VALENCIA SERGIO	APL./FRACC.:460640309726F -	0699067697378	RECAUDACION	R46603
19417442Z	PEREZ VALERO DANIEL	CARTA DE REQUERIMIENTO -	0699076205658	GESTION	G46603
24366993B	PEREZ VALERO MARIA LUISA	LIQ.PROVISIONAL IRPF 2004 -	0699094004253	GESTION	G46215
19737054H	PEREZ VALERO PASCUAL	PROPUESTA DE LIQUIDACION IRPF 2004 -	0699085252846	GESTION	G46215
21486492F	PEREZ VICENTE MONTSERRAT	NOTIFICACION DE LA DILIGENCIA DE EMBARGO	0699073978039	RECAUDACION	R03782
E53749628	PERFECT PROPERTIES CB	NOTIFICACION DE LA DILIGENCIA DE EMBARGO	0699073965856	RECAUDACION	R03782
B96110259	PERFILES Y CERRAMIENTOS DE VALENCIA SL	LIQ. EN EJECUTIVA A4616105506037950 -	0699078898265	RECAUDACION	R46161
B53109302	PERGITEX SL	RESOLUCION C/IMPOSICION SANCION G -	0699088440994	GESTION	G03009
B53109302	PERGITEX SL	RESOLUCION C/IMPOSICION SANCION G -	0699088440985	GESTION	G03009
21681432E	PERI AN MOLINA ALEJANDRO	NOTIFICACION DE LA DILIGENCIA DE EMBARGO	0699073981669	RECAUDACION	R03782
B12512406	PERI PROYECTOS Y CONSTRUCCIONES, SL	NOTIFICACION AC.INI/T.AUD EXP.SANC -	0699085418872	GESTION	G12138
22556256H	PERIS ALCAYDE MARIA JESUS	RESOLUCION EXPRESA IRPF 2004	0699094288008	GESTION	G46237
18943089J	PERIS CIFUENTES, ANTONIO LUIS	LIQ. EN EJECUTIVA A1260005506077901 -	0699079887192	RECAUDACION	R12600
B97460307	PERIS MTNEZ J.M.000551179Z SLNE	APL./FRACC.:460640313873Z -	0699054868930	RECAUDACION	R46161
19710474A	PERIS NAVARRO VICENTE	LIQ.PROVISIONAL IRPF CON EXPED.SANCIONA-	0679000517213	GESTION	G46173
23253454V	PERNIAS PEREZ SALVADOR	NOTIFICACION DE LA DILIGENCIA DE EMBARGO	0699066705553	RECAUDACION	R30752
21653914N	PERONA GARCIA JAVIER	RESOLUCION C/IMPOSICION SANCION G -	0699088441260	GESTION	G03009
21653914N	PERONA GARCIA JAVIER	RESOLUCION C/IMPOSICION SANCION G -	0699088441250	GESTION	G03009
B96510896	PERRUQUERS DE LA FONT D EN CARROS SL	NOTIFICACION DE BAJA PROVISIONAL	0599094426407	GESTION	G46133
B46440335	PESCADOS EL FART SL	RESOLUCION EXPRESA IVA 05 2006	0699083594861	GESTION	G46600
B53245916	PESCARRI SL	PROPUESTA DE LIQUID. SOCIEDADES 2003 -	0699094031900	GESTION	G03031
B53810487	PETBUL, SL	LIQ. EN EJECUTIVA A0360005506049387 -	0699072551760	RECAUDACION	R03600
X2769428K	PETERS, CALVERT BRIAN	LIQ. EN EJECUTIVA A0360004506074235 -	0699091875075	RECAUDACION	R03099
X3239307X	PETRIU, SORIN	LIQ. EN EJECUTIVA A4660306526007902 -	0699072840529	RECAUDACION	R46603
X2888476K	PFAFFEN NORBERT	LIQ. EN EJECUTIVA A0360004506074279 -	0699078400744	RECAUDACION	R03099
B96583828	PHOENIX COPIERS SL	APL./FRACC.:460640315181B -	0699067694022	RECAUDACION	R46601
22661236A	PIÑERO MARCO MARGARITA MARIA INES	PROPUESTA LIQ. PROV. S.C.G.I. MOD 180 -	0699079681319	GESTION	G46096
X0759740G	PICAVET MARINO HECTOR MADELEINE	APL./FRACC.:030640304488S -	0699067670812	RECAUDACION	R03782
20832851A	PICOT ALBELDA RAUL	PROPUESTA LIQ. PROV. S.C.G.I. MOD 180 -	0699096049730	GESTION	G46017
20767026G	PIERA CATELLO JUAN	PROPUESTA DE LIQUIDACION IRPF 2005 -	0699095970503	GESTION	G46017
21632395K	PIERA ESCRIVA CARLOS	NOTIFICACION DE LA DILIGENCIA DE EMBARGO	0699073980870	RECAUDACION	R03782
B96716535	PIFIVA SL	REQ. A NO DECLARANTES POR IMPUESTO DE SO	0599035401379	GESTION	G46133
B96716535	PIFIVA SL	REQ. A NO DECLARANTES POR IMPUESTO DE SO	0699027338753	GESTION	G46133
X4705271T	PIGGOTT MICHAEL JEFFREY	LIQ. EN EJECUTIVA C1700006030046566 -	0699079430189	RECAUDACION	R03782

B96851803	PILESAFOR SL	NOTIFICACION DE BAJA PROVISIONAL	0599094426178	GESTION	G46133
B53211264	PINAR DE QUESADA SL	LIQ. EN EJECUTIVA A0360000260001590 -	0699097952510	RECAUDACION	R03065
X3569269Z	PINCHAO ENRIQUEZ, MELBA DANYS	ANTICIPO DEDUCCION POR MATERNIDAD	0699095498558	GESTION	G12135
E53697173	PINCHE-PIEDECAUSA CB	LIQ. EN EJECUTIVA A0306505506051624 -	0699072541740	RECAUDACION	R03065
74228564C	PINEDO GARCIA MARIA	NOTIFICACION DE LA DILIGENCIA DE EMBARGO	0699073966727	RECAUDACION	R03782
73765734L	PINES MACHADO M TRINIDAD	RESOLUCION C/IMPOSICION SANCION G -	0699068731982	GESTION	G46096
20827927R	PINILLA FERRANDO DIEGO	RESOLUCION C/IMPOSICION SANCION G -	0699095056201	GESTION	G46237
13048220K	PINTA FERNANDEZ FEDERICO JAVIER DE LA	NOTIFICACION AC.INI/T.AUD EXP.SANC -	0699079827215	GESTION	G46237
13048220K	PINTA FERNANDEZ FEDERICO JAVIER DE LA	RESOLUCION C/IMPOSICION SANCION G -	0699086147631	GESTION	G46237
X3250797T	PINTA PINTA FIDENCIO ELPIDIO	RESOLUCION C/IMPOSICION SANCION G -	0699094905539	GESTION	G03140
45838561K	PINTEÑO CORTES DANIEL	NOTIFICACION DE LA DILIGENCIA DE EMBARGO	0699073977085	RECAUDACION	R03782
B96648696	PINTORES CARLOS CALVE SL	NOTIFICACION AC.INI/T.AUD EXP.SANC -	0699085588328	GESTION	G46096
B53541272	PINTURAS ALFAZ SL	LIQ. EN EJECUTIVA A0303105506025872 -	0699090296878	RECAUDACION	R03782
B97586911	PINTURAS ARGEL Y ESPAñA SL	PROPUESTA LIQUIDACION DE RECARGO -	0699067628884	GESTION	G46096
B96840392	PINTURAS ECOLOGICAS SL	LIQ. EN EJECUTIVA K1610106113811635 -	0699059172313	RECAUDACION	R46161
B53897369	PINTURAS HERMANOS CABALLERO PEREZ SL	48331163K REQUERIMIENTO DE SUELDOS	0699073853519	RECAUDACION	R03782
B97068951	PINTURAS INDUSTRIALES DECORVAL SL	LIQ. EN EJECUTIVA A4616105506032471 -	0699078899044	RECAUDACION	R46161
B53638029	PINTURAS JAO SL	NOTIFICACION AC.INI/T.AUD EXP.SANC -	0699079684343	GESTION	G03009
B53638029	PINTURAS JAO SL	REQUERIMIENTO MOD. 347-2005 -	0699080712733	GESTION	G03009
B53638029	PINTURAS JAO SL	RESOLUCION C/IMPOSICION SANCION G -	0699088441196	GESTION	G03009
B53874335	PINTURAS TORREPLAN, SL	LIQ.PROVISIONAL IVA 2004 -	0699056024700	GESTION	G03099
73353537M	PIQUER EDO FRANCISCO	REQUERIMIENTO MOD. 347-2005 -	0699094591287	GESTION	G12135
73353537M	PIQUER EDO FRANCISCO	RESOLUCION C/IMPOSICION SANCION G -	0699092577077	GESTION	G12135
73399764W	PIQUER TORRES JOAQUIN	EXIGENCIA REDUCCION PRACTICADA -	0699083790130	GESTION	G12135
22567686V	PIQUERAS POZO FRANCISCO	PROPUESTA LIQUIDACION DE RECARGO -	0699081734148	GESTION	G46096
24370544C	PIQUERAS UBEDA ULISES JOSE	APL./FRACC.:460640316724J -	0699067698880	RECAUDACION	R46603
18942447S	PIQUERES RAMIREZ, JAVIER	RESOLUCION C/IMPOSICION SANCION G -	0699092578240	GESTION	G12135
18942447S	PIQUERES RAMIREZ, JAVIER	LIQ.PROVISIONAL IRPF CON EXPED.SANCIONA-	0699080907745	GESTION	G12135
X3869084R	PIRONE ALESSIA	NOTIFICACION AC.INI/T.AUD EXP.SANC -	0699085413666	GESTION	G12135
X2628280R	PIRTSKHALAISHVILI MERAB	EXIGENCIA REDUCCION PRACTICADA -	0699081125930	GESTION	G46237
B96819503	PISCIVOR SL	REQUERIMIENTO DE DATOS MOD.390-2005 -	0699067018265	GESTION	G46096
A46441432	PISOS SAFOR SA	NOTIFICACION DE BAJA PROVISIONAL	0599094423675	GESTION	G46133
B97243463	PISOTECA SL	LIQ. EN EJECUTIVA A4609606536003580 -	0699099497855	RECAUDACION	R46782
22580773V	PITARCH MOCHOLI MARIA JOSE	REQUERIMIENTO DE DATOS MOD.390-2005 -	0699081423030	GESTION	G46603
B53597217	PIXCAR TUNING SL	LIQ. EN EJECUTIVA A0300905506017666 -	0699078392779	RECAUDACION	R03009
B96402482	PIZZA CUART SL	LIQ. EN EJECUTIVA A4616105506039874 -	0699078898833	RECAUDACION	R46161
B12445748	PIZZA PLANET 2OOO, SL	LIQ. EN EJECUTIVA A1260005506081256 -	0699059764810	RECAUDACION	R12782
B12445748	PIZZA PLANET 2OOO, SL	LIQ. EN EJECUTIVA A1260005506081245 -	0699059764800	RECAUDACION	R12782
B12563813	PIZZERIA ALPIVALL SL UNIPERSONAL	LIQ. EN EJECUTIVA A1213506536002288 -	0699072648990	RECAUDACION	R12135
B53498077	PIZZICHINI SL	REQUERIMIENTO DE DATOS MOD.200-2004 -	0699020636820	GESTION	G03031
52711985X	PLA ROS JOSE ANTONIO	LIQ.PROVISIONAL IRPF 2004 -	0699092918169	GESTION	G03009
44852564B	PLA VAZQUEZ ISMAEL	LIQ. EN EJECUTIVA A4660005156000502 -	0699072815164	RECAUDACION	R46096
B53647244	PLACA SECA DEL LEVANTE SL	X3138956P REQUERIMIENTO DE SUELDOS	0699073853299	RECAUDACION	R03782
B53647244	PLACA SECA DEL LEVANTE SL	X3996851A REQUERIMIENTO DE SUELDOS	0699073853308	RECAUDACION	R03782
B97068548	PLACAS DE YESOS VALENCIANAS SL	LIQ. EN EJECUTIVA A4624605506031445 -	0699040471112	RECAUDACION	R46246
B97068548	PLACAS DE YESOS VALENCIANAS SL	LIQ. EN EJECUTIVA A4624605236000882 -	0699034110490	RECAUDACION	R46246
B97068548	PLACAS DE YESOS VALENCIANAS SL	LIQ. EN EJECUTIVA A4624604506016540	0599082882740	RECAUDACION	R46246
B96423769	PLAFEGO SL	LIQ. EN EJECUTIVA A4613304506024962 -	0699078894552	RECAUDACION	R46133
B96423769	PLAFEGO SL	LIQ. EN EJECUTIVA A4613304506024984 -	0699078894570	RECAUDACION	R46133
B96423769	PLAFEGO SL	LIQ. EN EJECUTIVA A4613304506024973 -	0699078894561	RECAUDACION	R46133
B53589826	PLAGAL SHOES SL	LIQ. EN EJECUTIVA A0306505506073790 -	0699090295080	RECAUDACION	R03782
F12415659	PLANA BAIXA SAT 43CV	NOTIFICACION AC.INI/T.AUD EXP.SANC -	0699081372220	GESTION	G12135
B12436580	PLANA TOURS SL	RESOLUCION C/IMPOSICION SANCION G -	0699081372210	GESTION	G12135
77907684Z	PLANAGUMA TORNE ENRIQUE	NOTIFICACION AC.INI/T.AUD EXP.SANC -	0699085416416	GESTION	G12138
19489131N	PLANELLS PALAO ANDRES VIRGILIO	LIQ.PROVISIONAL IRPF 2004 -	0699085946780	GESTION	G03031
B53834594	PLANET MOVIL TELECOM SL	RESOLUCION C/IMPOSICION SANCION G -	0699088441214	GESTION	G03009
B53834594	PLANET MOVIL TELECOM SL	RESOLUCION C/IMPOSICION SANCION G -	0699088441205	GESTION	G03009
B53588737	PLANTAS DE HORTS SL UNIPERSONAL	RESOLUCION C/IMPOSICION SANCION G -	0699076624601	GESTION	G03065
B46860763	PLASTERWORK SL	NOTIFICACION DE BAJA PROVISIONAL	0699085289696	GESTION	G46603
B46613782	PLASTICOS ALCUDIOLA SL	NOTIFICACION DE BAJA PROVISIONAL	0599094426333	GESTION	G46133
B46178018	PLASTICOS BERAMAR SL	NOTIFICACION DE BAJA PROVISIONAL	0599094426169	GESTION	G46133
B03683661	PLASTICOS COESMA SL	REQ. A NO DECLARANTES POR IMPUESTO DE SO	0699093183195	GESTION	G03066
B53897849	PLASTICOS COPELPLAST SL	PROPUESTA LIQ. PROV. S.C.G.I. MOD 180 -	0699093183314	GESTION	G03066
A46160255	PLASTICOS YUSA SA	REQUERIMIENTO MOD. 347-2005 -	0699079673637	GESTION	G46096
A46160255	PLASTICOS YUSA SA	PROPUESTA LIQUIDACION DE RECARGO -	0699072326040	GESTION	G46096
B46131694	PLATANOS PUIG SL	REQUERIMIENTO MOD. 347-2005 -	0699094596026	GESTION	G46246
38819896J	PLAZA BORREGO JAIME	LIQ. EN EJECUTIVA K1610106114877095 -	0699078916195	RECAUDACION	R46603
X1830542H	PLAZA GARAY JIMMY PATRICIO	LIQ. EN EJECUTIVA K1610106114923780 -	0699078913894	RECAUDACION	R46603
73360723S	PLAZA MARQUES JOSE LUIS	EXIGENCIA REDUCCION PRACTICADA -	0699083790313	GESTION	G12135
43217642K	PLOMER ZIMMERMANN ARIEL GUILLERMO	CARTA DE REQUERIMIENTO -	0699076206107	GESTION	G46603
B96725122	PMF-76, SL	PROPUESTA LIQ. PROV. S.C.G.I. MOD 190 -	0699073461048	GESTION	G46096
B96725122	PMF-76, SL	PROPUESTA LIQ. PROV. S.C.G.I. MOD 180 -	0699073461039	GESTION	G46096
B96477898	POIPU TRADING SL	NOTIFICACION AC.INI/T.AUD EXP.SANC -	0699068224882	GESTION	G46096
B96477898	POIPU TRADING SL	NOTIFICACION DE BAJA PROVISIONAL	0699072006600	GESTION	G46096
B96647060	POLAMO INTERNACIONAL ESPAñA SL	LIQ. EN EJECUTIVA A4616105506035771 -	0699078922162	RECAUDACION	R46782
B96647060	POLAMO INTERNACIONAL ESPAñA SL	LIQ. EN EJECUTIVA A4616105506031712 -	0699078922153	RECAUDACION	R46782
B46118543	POLIESTER MARCO SL	NOTIFICACION DE BAJA PROVISIONAL	0599094426966	GESTION	G46133
B97522411	POLIETNIA 2004 SL	REQUERIMIENTO MOD. 347-2005 -	0699083731647	GESTION	G46603
B96247762	POLIEXVA SL	LIQUID.PROVISIONAL P.CUENTA 2005-SANCIO-	0699084740080	GESTION	G46096
B96886429	POLIGONO INDUSTRIAL BALCON DEL JUCAR S	LIQ. EN EJECUTIVA A4601705506022174 -	0699078922593	RECAUDACION	R46782
B53676524	POLIMERS TECNICS DE EXTRUSIO, SL	RESOLUCION C/IMPOSICION SANCION G -	0699094905786	GESTION	G03140
B53676524	POLIMERS TECNICS DE EXTRUSIO, SL	RESOLUCION C/IMPOSICION SANCION G -	0699094905777	GESTION	G03140
B03192242	POLITER SL	NOTIFICACION DE BAJA PROVISIONAL	0699087398277	GESTION	G03065
32852158Q	POLO CRESPO MARIA INMACULADA	PROPUESTA DE LIQUIDACION IVA 2005 -	0699079608800	GESTION	G03009
22682433V	POLONIO ALMENDROS CARMEN	CARTA DE REQUERIMIENTO -	0699076206161	GESTION	G46603
75955693X	POLVILLO MARTIN IBAN	LIQ. EN EJECUTIVA K1610106114404106 -	0699079914519	RECAUDACION	R12782
22128791P	POMARES BARCELO FRANCISCO	NOTIFICACION DE LA DILIGENCIA DE EMBARGO	0699073976324	RECAUDACION	R03782
21983771A	POMARES MARTINEZ JOSE	LIQ. EN EJECUTIVA A0306505506044056 -	0699078396766	RECAUDACION	R03065
B03114766	POMPAS FUNEBRES SANCHIS SL	PROPUESTA LIQUIDACION DE RECARGO -	0699092050332	GESTION	G03031
B03114766	POMPAS FUNEBRES SANCHIS SL	PROPUESTA LIQUIDACION DE RECARGO -	0699092050323	GESTION	G03031
18929950F	PONS CORBATO ENCARNACION	PROPUESTA LIQUIDACION DE RECARGO -	0699092060140	GESTION	G12135
18929950F	PONS CORBATO ENCARNACION	NOTIFICACION AC.INI/T.AUD EXP.SANC -	0699085413547	GESTION	G12135
74243545M	PONS PEÑALVER AMANDA	LIQUIDAC.PROVISIONAL PAGO CUENTA 2005 -	0699096534794	GESTION	G03065
22569119R	PONS SALVARREY MARIA BEGOÑA	LIQ. EN EJECUTIVA A4660206536002061 -	0699059182992	RECAUDACION	R46602
22569119R	PONS SALVARREY MARIA BEGOÑA	LIQ. EN EJECUTIVA A4660206536002083 -	0699059182983	RECAUDACION	R46602
73568655G	PONS VALLE CRISTINA	PROPUESTA DE LIQUIDACION IRPF 2005 -	0699095969843	GESTION	G46017
24330187M	POQUET PEREZ FEDERICO	CARTA DE REQUERIMIENTO -	0699079869280	GESTION	G46096
19446151L	PORCAR ALAPONT LUIS	NOTIFICACION AC.INI/T.AUD EXP.SANC -	0699085586540	GESTION	G46096
B12437174	PORCELONDA SL	RESOLUCION C/IMPOSICION SANCION G -	0699080309309	GESTION	G12135
B12437174	PORCELONDA SL	EXIGENCIA REDUCCION PRACTICADA -	0699083789772	GESTION	G12135
20363565D	PORTA REVERT MANUEL	NOTIFICACION DILIGENCIA EMBARGO	0619133603156	RECAUDACION	R03009
20363565D	PORTA REVERT MANUEL	NOTIFICACION DILIGENCIA EMBARGO	0619133603147	RECAUDACION	R03009
21665395Q	PORTA SANTOS SILVIA	RESOLUCION C/IMPOSICION SANCION G -	0699088441580	GESTION	G03009
46547045J	PORTALATIN ADAMUZ, DOMINGO RAFAEL	RESOLUCION C/IMPOSICION SANCION G -	0699092578011	GESTION	G12135
24308005H	PORTER MARCO MARIA SUSANA	LIQ. EN EJECUTIVA A4616105530015023 -	0699059172120	RECAUDACION	R46161
19390119S	PORTILLA MARCO MARIA CARMEN	APL./FRACC.:460640307966H -	0699067693362	RECAUDACION	R46601
33907975H	PORTILLO MARTINEZ PEDRO LUIS	REQUERIMIENTO MOD. 347-2005 -	0699094595238	GESTION	G46246
73195730R	PORTOLES RIBES ANTONIO	NOTIFICACION DE LA DILIGENCIA DE EMBARG-	0699076246531	RECAUDACION	R03782
X5051114S	POSADA MARIA ALEJANDRA	ANTICIPO DEDUCCION POR MATERNIDAD	0699092964203	GESTION	G03031
B03317658	POSADA SAN MIGUEL SL	NOTIFICACION DE BAJA PROVISIONAL	0699096926834	GESTION	G03031
00811186E	POTIER SABBE VERONICA SUSANA	LIQ.PROVISIONAL IVA 2004 -	0699092911798	GESTION	G03065
74175439W	POVEDA CARTAGENA ANTONIO	PROPUESTA DE LIQUIDACION IVA 2005 -	0699070325140	GESTION	G03099
B97373831	POYMOBLE 2003 SL	NOTIFICACION AC.INI/T.AUD EXP.SANC -	0699085586449	GESTION	G46096
53203861P	POZO CASILLAS, DAVID	LIQ. EN EJECUTIVA K1610106114249567 -	0699059167381	RECAUDACION	R46096
52685437G	POZO GALVEZ, FERNANDO DEL	PROPUESTA LIQ. PROV. S.C.G.I. MOD 190 -	0699076001736	GESTION	G46096

52685437G	POZO GALVEZ, FERNANDO DEL	PROPUESTA LIQ. PROV. S.C.G.I. MOD 180 -	0699076001727	GESTION	G46096
Q0300047H	PQ NTRA SRA DEL ROSARIO DE ALICANTE	74176665D REQUERIMIENTO DE SUELDOS	0699073841940	RECAUDACION	R03782
00648805K	PRADA RALLO MARIA ISABEL	LIQUIDACION DE RECARGO -	0699069597747	GESTION	G46096
00648805K	PRADA RALLO MARIA ISABEL	LIQUIDACION DE RECARGO -	0699069597738	GESTION	G46096
21469722G	PRADO SAEZ ADOLFO JOSE	NOTIFICACION DE LA DILIGENCIA DE EMBARGO	0699073957110	RECAUDACION	R03782
78197157D	PRADOS ESTEVEZ JOSE	NOTIFICACION DE LA DILIGENCIA DE EMBARGO	0699073960814	RECAUDACION	R03782
B96923149	PRAGATI IMPEX SL	LIQ. EN EJECUTIVA A4660305506063757 -	0699078913665	RECAUDACION	R46603
B96923149	PRAGATI IMPEX SL	LIQ. EN EJECUTIVA A4660305506063746 -	0699078913656	RECAUDACION	R46603
46950041A	PRATS LOPEZ RICARDO ALBERTO	NOTIFICACION DE LA DILIGENCIA DE EMBARGO	0699051738578	RECAUDACION	R46161
73771022V	PRATS MARTI IGNACIO	PROPUESTA LIQ. PROV. S.C.G.I. MOD 190 -	0699093595246	GESTION	G46149
B53756565	PRECAMUR SL	PROPUESTA DE LIQUIDACION IVA 2004 -	0699057031136	GESTION	G03099
B03020492	PREFABRICADOS DEL MARMOL SL	LIQ.PROVISIONAL IVA 2003 -	0699073355576	GESTION	G03099
B53382776	PREFABRICADOS ESTRELLA, SL	NOTIFICACION DE BAJA PROVISIONAL	0699088812592	GESTION	G03140
B53565164	PREFABRICADOS JOPIEL SL UNIPERSONAL	LIQ. EN EJECUTIVA A0306506306002809 -	0699097952290	RECAUDACION	R03065
A46245585	PREFABRICADOS MATERIALES Y OBRAS SA	NOTIFICACION DE BAJA PROVISIONAL	0599094427379	GESTION	G46133
B03987237	PREFABRICADOS SHEILA SL	NOTIFICACION DE BAJA PROVISIONAL	0699087399330	GESTION	G03065
19995062N	PREFASI FERRER MARIA TERESA	RESOLUCION C/IMPOSICION SANCION G -	0699040216307	GESTION	G46133
19995062N	PREFASI FERRER MARIA TERESA	LIQ.PROVISIONAL IRPF CON EXPED.SANCIONA-	0699030729732	GESTION	G46133
F97132104	PREIMPRESION IKONO SDAD COOP VAL	NOTIFICACION DE BAJA PROVISIONAL	0699087677374	GESTION	G46246
B96291380	PRENSYRE SL	LIQ. EN EJECUTIVA A4660305506087033 -	0699078912877	RECAUDACION	R46603
B53379442	PREPARADOS IMCRIS SL	NOTIFICACION DE BAJA PROVISIONAL	0699087671957	GESTION	G03065
B53387692	PREPARADOS KAVILA SL	NOTIFICACION DE BAJA PROVISIONAL	0699087398570	GESTION	G03065
B96051354	PRESTIGE AND QUALITY TRAVEL COMPANY SL	REQUERIMIENTO MOD. 347-2005 -	0699083731876	GESTION	G46603
B12554697	PREVENCIONES Y DESINFECCIONES SL	LIQ. EN EJECUTIVA A1260005506077912 -	0699079890300	RECAUDACION	R12782
21619130G	PRIEGO GRACIA RAFAEL	RESOLUCION C/IMPOSICION SANCION G -	0699088441865	GESTION	G03009
26747731L	PRIETO ALEMANY CYNTHIA ALICIA	RESOLUCION C/IMPOSICION SANCION G -	0699086148338	GESTION	G46237
22683493L	PRIETO GARCIA ANGEL TOMAS	RESOLUCION C/IMPOSICION SANCION G -	0699082722406	GESTION	G46096
73561034L	PRIETO SOLAZ OSCAR	RESOLUCION C/IMPOSICION SANCION G -	0699095056129	GESTION	G46237
B12636999	PRIMIA 4 SL	NOTIFICACION AC.INI/T.AUD EXP.SANC -	0699085414500	GESTION	G12135
73529712T	PRIMO ALBA MARIA EMILIA	PROPUESTA DE LIQUIDACION IRPF 2004 -	0699066996256	GESTION	G46096
B12345278	PRISMA CASTELLON SL	LIQ. EN EJECUTIVA A1260005506076790 -	0699079890218	RECAUDACION	R12782
B97143689	PROCEGAS SL	LIQ. EN EJECUTIVA A4609605226001182 -	0699072815788	RECAUDACION	R46096
B46711495	PROCOGAR SL	PROPUESTA DE LIQUID. SOCIEDADES 2004 -	0699093854992	GESTION	G46149
B96739503	PROCOLOMAR SL	CARTA DE REQUERIMIENTO -	0699096094089	GESTION	G46017
B96153721	PROCREM SL	EXIGENCIA REDUCCION PRACTICADA -	0699083794585	GESTION	G12135
B46312773	PROCRIS SL	PROPUESTA LIQ. PROV. S.C.G.I. MOD 190 -	0699093594559	GESTION	G46149
B46312773	PROCRIS SL	PROPUESTA LIQ. PROV. S.C.G.I. MOD 180 -	0699093594540	GESTION	G46149
B96958186	PRODUCCIONES CABO VERDE SL	LIQ.PROVISIONAL IVA 2005 -	0699090723036	GESTION	G46600
B96700430	PRODUCTOS INDUSTRIALES CARRETERO SL	ACUERDO COMPENSACION 460630300635X -	0699065825196	RECAUDACION	R46782
B96326541	PROESPACK SL	NOTIFICACION DE BAJA PROVISIONAL	0699085289650	GESTION	G46603
A46074274	PROFESIONALES PROMOTORES SA	NOTIFICACION DE BAJA PROVISIONAL	0599094425179	GESTION	G46133
B97246680	PROGARSAN ASESORAMIENTO SL	NOTIFICACION DE BAJA PROVISIONAL	0699085289669	GESTION	G46603
B53812665	PROGRESS HOUSE, SL	ESCRITOS Y COMUNICACIONES -	0699077340344	GESTION	G03140
B97210736	PROGRESS OPTIQUE SL	NOTIFICACION DE BAJA PROVISIONAL	0699072006958	GESTION	G46096
A46305348	PROINBESA SA	NOTIFICACION DE BAJA PROVISIONAL	0599094423610	GESTION	G46133
B12605689	PROM TEC CERAMICAS NULES SL EN CONST	NOTIFICACION AC.INI/T.AUD EXP.SANC -	0699079731185	GESTION	G12135
B12605689	PROM TEC CERAMICAS NULES SL EN CONST	RESOLUCION C/IMPOSICION SANCION G -	0699094969238	GESTION	G12135
B53405817	PROMAR DENIA, SL	52787593V REQUERIMIENTO DE SUELDOS	0699073853225	RECAUDACION	R03782
B12651758	PROMO BLOQUE SL	LIQ. EN EJECUTIVA A1260005526015995 -	0699079886230	RECAUDACION	R12600
B53795258	PROMO HONDON SLU	NOTIFICACION AC.INI/T.AUD EXP.SANC -	0699091874296	GESTION	G03066
B97463079	PROMO-GUAITA SL	RESOLUCION C/IMPOSICION SANCION G -	0699095057916	GESTION	G46237
B53393864	PROMOC Y CONSTRUC PEQUE-MAR 2000 SL	NOTIFICACION DE BAJA PROVISIONAL	0699087671618	GESTION	G03065
B96903893	PROMOC Y CONSTRUCC. KRONOS S.XXI SL	LIQ. EN EJECUTIVA A4660305506072634 -	0699078917432	RECAUDACION	R46603
B96903893	PROMOC Y CONSTRUCC. KRONOS S.XXI SL	LIQ. EN EJECUTIVA A4660305506051272 -	0699078917423	RECAUDACION	R46603
B53237277	PROMOCION ROSEMARPE SL	PROPUESTA DE LIQUIDACION IVA 2004 -	0699080628886	GESTION	G03099
B53371647	PROMOCION Y ESTUDIOS FOTOGRA GRAU-LISK	LIQ. EN EJECUTIVA A0309905506046334 -	0699090295493	RECAUDACION	R03782
B96082326	PROMOCIONES BAT-MAR SL	REQ. A NO DECLARANTES POR IMPUESTO DE SO	0499019254425	GESTION	G46133
B53765665	PROMOCIONES CIGARRAL 2003 SL	LIQ.PROVISIONAL IVA 2005 -	0699087941704	GESTION	G03099
B53542817	PROMOCIONES DAMA DEL SURESTE SL	LIQ. EN EJECUTIVA A0306505506048588 -	0699078396701	RECAUDACION	R03065
B53542817	PROMOCIONES DAMA DEL SURESTE SL	LIQ. EN EJECUTIVA A0306506526001005 -	0699078396692	RECAUDACION	R03065
B53542817	PROMOCIONES DAMA DEL SURESTE SL	LIQ. EN EJECUTIVA A0306506526000994 -	0699078396683	RECAUDACION	R03065
B63287585	PROMOCIONES EL ADOQUIN 21 SL	CARTA DE REQUERIMIENTO -	0699076205831	GESTION	G46603
B12220018	PROMOCIONES ESPADAN SL	LIQ. EN EJECUTIVA A1213506506013780 -	0699079881005	RECAUDACION	R12135
B12220018	PROMOCIONES ESPADAN SL	LIQ. EN EJECUTIVA A1213505506039134 -	0699079880996	RECAUDACION	R12135
B03358918	PROMOCIONES EUROVAL, SL	LIQ. EN EJECUTIVA A0360004506079515 -	0699078408884	RECAUDACION	R03600
B53353413	PROMOCIONES FLAMENCA-VENETO SL	X3412385J REQUERIMIENTO DE SUELDOS	0699073844993	RECAUDACION	R03782
B97291314	PROMOCIONES FORSAR SL	CARTA DE REQUERIMIENTO -	0699079869446	GESTION	G46096
B97291314	PROMOCIONES FORSAR SL	RESOLUCION C/IMPOSICION SANCION G -	0699082725064	GESTION	G46096
B97291314	PROMOCIONES FORSAR SL	REQUERIMIENTO MOD. 347-2005 -	0699084723324	GESTION	G46096
B46454658	PROMOCIONES FRAU SL	REQ. A NO DECLARANTES POR IMPUESTO DE SO	0699027339139	GESTION	G46133
B53322434	PROMOCIONES HERBUMUR SL	RESOLUCION C/IMPOSICION SANCION G -	0699088447255	GESTION	G03099
B12469946	PROMOCIONES HIJOS DE CLARA Y FRANCISCO	RESOLUCION C/IMPOSICION SANCION G -	0699092579560	GESTION	G12135
B53839775	PROMOCIONES INMOMARFIL SL	LIQ. EN EJECUTIVA A0306505506040129 -	0699090275363	RECAUDACION	R03065
A46102315	PROMOCIONES J MONZO SA	REQ. A NO DECLARANTES POR IMPUESTO DE SO	0699027338423	GESTION	G46133
B12290011	PROMOCIONES J. QUEROL SL	NOTIFICACION AC.INI/T.AUD EXP.SANC -	0699085415408	GESTION	G12138
B03973989	PROMOCIONES JAVIER RICOTE SL	LIQ.PROVISIONAL IVA 2005 -	0699060094571	GESTION	G03099
B97502306	PROMOCIONES JAVIER Y CRUZ ZARAGOZA, SL	PROPUESTA LIQ. PROV. S.C.G.I. MOD 190 -	0699093595558	GESTION	G46149
B46249678	PROMOCIONES JESUS GONZALEZ SL	EXIGENCIA REDUCCION PRACTICADA -	0699081128405	GESTION	G46603
B97121271	PROMOCIONES MARISA FIñANA Y ASOCIADOS	REQUERIMIENTO DE DATOS MOD.390-2005 -	0699096023267	GESTION	G46603
B46127445	PROMOCIONES MARRO SL	NOTIFICACION DE BAJA PROVISIONAL	0599094425435	GESTION	G46133
B03749314	PROMOCIONES MARVIPA, SL	NOTIFICACION DE BAJA PROVISIONAL	0699087399936	GESTION	G03065
B12565651	PROMOCIONES NAPLASOL SL	PROPUESTA DE LIQUIDACION IVA 2005 -	0699082000568	GESTION	G12135
A46445979	PROMOCIONES OVI SA	NOTIFICACION DE BAJA PROVISIONAL	0599094423684	GESTION	G46133
B12493839	PROMOCIONES PARIS SALVADOR SL	RESOLUCION C/IMPOSICION SANCION G -	0699080310335	GESTION	G12135
A12038857	PROMOCIONES PEÑISCOLA LLANDELLS SA	NOTIFICACION AC.INI/T.AUD EXP.SANC -	0699085418625	GESTION	G12138
B97218226	PROMOCIONES PROMORI SL	LIQUIDACION DE RECARGO -	0699084026126	GESTION	G46096
B46827168	PROMOCIONES PUBLICITARIAS SAFOR SL	NOTIFICACION DE BAJA PROVISIONAL	0599094424490	GESTION	G46133
B54022280	PROMOCIONES PYTER PAN, SL	RESOLUCION EXPRESA IVA 2005	0699087384857	GESTION	G03099
B12683066	PROMOCIONES TORAKER SL	NOTIFICACION AC.INI/T.AUD EXP.SANC -	0699079731378	GESTION	G12135
B12677514	PROMOCIONES Y CONS.JRF 2005 SL	RESOLUCION C/IMPOSICION SANCION G -	0699094972208	GESTION	G12135
B12677514	PROMOCIONES Y CONS.JRF 2005 SL	REQUERIMIENTO MOD. 347-2005 -	0699094593633	GESTION	G12135
B53651568	PROMOCIONES Y CONSTRUCCIONES AZRO SL	NOTIFICACION DE BAJA PROVISIONAL	0699083603120	GESTION	G03009
B96452792	PROMOCIONES Y CONSTRUCCIONES GERJOMA S	PROPUESTA LIQUIDACION DE RECARGO -	0699067628839	GESTION	G46096
B96454426	PROMOCIONES Y CONSTRUCCIONES HENAJUSA	REQ. A NO DECLARANTES POR IMPUESTO DE SO	0699027338643	GESTION	G46133
B03964038	PROMOCIONES Y CONSTRUCCIONES JUAN BUST	LIQ. EN EJECUTIVA A0300906306000190 -	0679000731576	RECAUDACION	R03009
B03964038	PROMOCIONES Y CONSTRUCCIONES JUAN BUST	RESOLUCION C/IMPOSICION SANCION G -	0699088442067	GESTION	G03009
B53884250	PROMOCIONES Y CONSTRUCCIONES MOñINO,	LIQ. EN EJECUTIVA A0360005506038068 -	0699072933863	RECAUDACION	R03782
B12362729	PROMOCIONES Y CONSTRUCCIONES MORAGRIS	LIQ. EN EJECUTIVA A1213805506029534 -	0699079885699	RECAUDACION	R12138
B46394839	PROMOCIONES Y CONSTRUCCIONES VILLAS AL	NOTIFICACION DE BAJA PROVISIONAL	0599094423922	GESTION	G46133
B53481693	PROMOCIONES Y CONTRUCCIONES A & V 2040	21497737M REQUERIMIENTO DE SUELDOS	0699073843444	RECAUDACION	R03782
B12407383	PROMOCIONES Y VIVIENDAS UNIVERSITARIAS	NOTIFICACION AC.INI/T.AUD EXP.SANC -	0699087746014	GESTION	G12600
B97281182	PROMODINER SL	NOTIFICACION AC.INI/T.AUD EXP.SANC -	0699093357325	GESTION	G46600
B46086864	PROMOGAN SL	NOTIFICACION DE BAJA PROVISIONAL	0599094424151	GESTION	G46133
B46175535	PROMOGAR SL	NOTIFICACION DE BAJA PROVISIONAL	0599094424216	GESTION	G46133
B12637427	PROMOSA 2004, S.L.U. (EN CONSTITUCION)	NOTIFICACION AC.INI/T.AUD EXP.SANC -	0699085416315	GESTION	G12138
B97003685	PROMOSAN 17 SL	EXIGENCIA REDUCCION PRACTICADA -	0699094099064	GESTION	G46149
B97003685	PROMOSAN 17 SL	EXIGENCIA REDUCCION PRACTICADA -	0699094099055	GESTION	G46149
B97003685	PROMOSAN 17 SL	EXIGENCIA REDUCCION PRACTICADA -	0699094099046	GESTION	G46149
A46207759	PROMOTORA GENERAL DE CENTROS Y ACTIVID	NOTIFICACION DE BAJA PROVISIONAL	0599094423565	GESTION	G46133
B97473656	PROMOTORA INMOBILIARIA CRUZ DE TEJEDA	LIQ.PROVISIONAL IVA 2005 -	0699091194312	GESTION	G46600
A46015707	PROMOTORA INMOBILIARIA LEVANTINA SA	NOTIFICACION DE BAJA PROVISIONAL	0599094424885	GESTION	G46133
B97380711	PROMOVALENTIA SL	CARTA DE REQUERIMIENTO -	0699080491844	GESTION	G46096
B96708797	PROMOVIV ASESORES SL	RESOLUCION C/IMPOSICION SANCION G -	0699082724954	GESTION	G46096
B97166201	PROMURBA SL	NOTIFICACION DE BAJA PROVISIONAL	0599094427002	GESTION	G46133
B53668174	PROMUSIC FACTORY,S.L.	NOTIFICACION AC.INI/T.AUD EXP.SANC -	0699079684590	GESTION	G03009

B53668174	PROMUSIC FACTORY,S.L.	NOTIFICACION AC.INI/T.AUD EXP.SANC -	0699079684581	GESTION	G03009
X2108846E	PRONINE VLADIMIR	NOTIFICACION DE LA DILIGENCIA DE EMBARGO	0699073976030	RECAUDACION	R03782
B96365309	PRONOIRA SL	PROPUESTA DE LIQUID. SOCIEDADES 2004 -	0699080677670	GESTION	G46096
B97464622	PROPIEDAD PRIVADA, SL (EN CONSTITUCIóN	PROPUESTA LIQ. PROV. S.C.G.I. MOD 190 -	0699096050262	GESTION	G46017
B97464622	PROPIEDAD PRIVADA, SL (EN CONSTITUCIóN	PROPUESTA LIQ. PROV. S.C.G.I. MOD 180 -	0699096050253	GESTION	G46017
39707165B	PROS RODRIGUEZ, EMILIO	NOTIFICACION AC.INI/T.AUD EXP.SANC -	0699085416480	GESTION	G12138
B53002838	PROSACA SL	LIQ. EN EJECUTIVA A0306505506044067 -	0699078396811	RECAUDACION	R03065
B53002838	PROSACA SL	NOTIFICACION DE BAJA PROVISIONAL	0699087673057	GESTION	G03065
A46420634	PROSOYCO SA	EXIGENCIA REDUCCION PRACTICADA -	0699081128396	GESTION	G46603
B96792858	PROTASVAL, SL	EXIGENCIA REDUCCION PRACTICADA -	0699094098981	GESTION	G46149
B96969035	PROTECCION SISTEMAS SEGURIDAD ALRECH S	LIQ. EN EJECUTIVA A4616105506037993 -	0699078898411	RECAUDACION	R46161
B46967212	PROTECCION Y DEFENSA GANDIA DEL COBRO	NOTIFICACION DE BAJA PROVISIONAL	0599094424564	GESTION	G46133
B46936738	PROTOVAL SL	PROPUESTA LIQ. PROV. S.C.G.I. MOD 180 -	0699093595109	GESTION	G46149
22488038H	PROVINCIALE LLOMPART ALBINA	CARTA DE REQUERIMIENTO -	0699076205712	GESTION	G46603
B96791454	PROYEC INTEG RESTAURACION ART TECNICA	REQUERIMIENTO DE DATOS MOD.390-2005 -	0699084685951	GESTION	G46603
G96721600	PROYECTA, INICIATIVAS DR FORMACION Y D	LIQ. EN EJECUTIVA A4660305506084151 -	0699078914408	RECAUDACION	R46603
B12564621	PROYECTASPORT, SL	LIQ. EN EJECUTIVA A1260006506040106 -	0699079890126	RECAUDACION	R12782
B12487542	PROYECTO MEDITERRANEO TECNICO ORGANIZA	NOTIFICACION AC.INI/T.AUD EXP.SANC -	0699085422008	GESTION	G12600
B97555486	PROYECTOS EDITORIALES GERMANIA SL	PROPUESTA LIQUIDACION DE RECARGO -	0699096080173	GESTION	G46017
B53408530	PROYECTOS GATA 2000, SL	LIQ. EN EJECUTIVA A0306305506011219 -	0699072556031	RECAUDACION	R03782
B53408530	PROYECTOS GATA 2000, SL	LIQ. EN EJECUTIVA A0306305506011208 -	0699072556022	RECAUDACION	R03782
B53556262	PROYECTOS LEVANTINOS XXI SL	RESOLUCION C/IMPOSICION SANCION G -	0699094905721	GESTION	G03140
B97057095	PROYECTOS TECNICOS SAFOR SL	NOTIFICACION DE BAJA PROVISIONAL	0599094427130	GESTION	G46133
B12598009	PROYECTOS Y REFORMAS COMAN, SL	LIQ. EN EJECUTIVA A1213806306000134 -	0699079885441	RECAUDACION	R12138
B12598009	PROYECTOS Y REFORMAS COMAN, SL	NOTIFICACION AC.INI/T.AUD EXP.SANC -	0699085418268	GESTION	G12138
B53395315	PROZAPA IN SL	NOTIFICACION DE LA DILIGENCIA DE EMBARG-	0699076245330	RECAUDACION	R03782
B97046494	PSEUDO SPAIN SL	NOTIFICACION DE BAJA PROVISIONAL	0599094426003	GESTION	G46133
A46387072	PUBLIARTE ELIVANSA SA	NOTIFICACION DE BAJA PROVISIONAL	0599094424683	GESTION	G46133
A46404182	PUBLIARTE MIO CID SA	NOTIFICACION DE BAJA PROVISIONAL	0599094424674	GESTION	G46133
B53701363	PUBLICITAT TURISTICA SL	LIQ. EN EJECUTIVA A0306305506008832 -	0699072540274	RECAUDACION	R03063
A46075941	PUBLIGIRA SA	NOTIFICACION DE BAJA PROVISIONAL	0599094425188	GESTION	G46133
B96637020	PUBLIMONTAJES ANFRAS SL	EXIGENCIA REDUCCION PRACTICADA -	0699081135912	GESTION	G46603
A46431615	PUBLIRESA SA	NOTIFICACION DE BAJA PROVISIONAL	0599094427424	GESTION	G46133
B96964580	PUCHADES ROSA MOBILIARIO SL	EXIGENCIA REDUCCION PRACTICADA -	0699072285249	GESTION	G46096
22095870T	PUCHE ORTUÑO JOSE	RESOLUCION C/IMPOSICION SANCION G -	0699091250430	GESTION	G03066
73365484S	PUCHE VALERA AURELIO	LIQ. EN EJECUTIVA K1610106114900712 -	0699079917910	RECAUDACION	R12782
B96386958	PUDIVAL SL	LIQ. EN EJECUTIVA A4624605506059583 -	0679000737240	RECAUDACION	R46246
B96386958	PUDIVAL SL	LIQ. EN EJECUTIVA A4624605506059572 -	0679000737231	RECAUDACION	R46246
B96386958	PUDIVAL SL	LIQ. EN EJECUTIVA A4624605506059561 -	0679000737222	RECAUDACION	R46246
B96386958	PUDIVAL SL	LIQ. EN EJECUTIVA A4624605506049177 -	0679000737213	RECAUDACION	R46246
B96386958	PUDIVAL SL	LIQ. EN EJECUTIVA A4624605506049166 -	0679000737204	RECAUDACION	R46246
B96389523	PUERTAS CAVA SL	RESOLUCION C/IMPOSICION SANCION G -	0699082724880	GESTION	G46096
B97124200	PUERTAS MARCELO SL	LIQ. EN EJECUTIVA A4660305506064241 -	0699078914600	RECAUDACION	R46603
B97124200	PUERTAS MARCELO SL	PROPUESTA DE LIQUID. SOCIEDADES 2003 -	0699096033717	GESTION	G46603
B97124200	PUERTAS MARCELO SL	LIQ.PROVISIONAL IVA 2003 -	0699073355338	GESTION	G46600
E53427407	PUERTAS Y COCINAS LOS MOLISEROS CB	LIQ.PROV.IVA 2004 CON EXPED.SANCIONADOR-	0699058703356	GESTION	G03099
B53588356	PUERTAS Y JOESA SL	LIQ. EN EJECUTIVA A0303105506022540 -	0699090271100	RECAUDACION	R03031
B46205993	PUERTAS Y MARQUETERIA SL	LIQ. EN EJECUTIVA C0700005160011070 -	0699079422873	RECAUDACION	R46096
B46205993	PUERTAS Y MARQUETERIA SL	REQUERIMIENTO MOD. 347-2005 -	0699084722380	GESTION	G46096
B53146502	PUERTAS Y TABLEROS LEYVA SL	NOTIFICACION DE LA DILIGENCIA DE EMBARGO	0699073976012	RECAUDACION	R03782
22495894P	PUERTES BAIXAULI SALVADOR	LIQ. EN EJECUTIVA A4660305506070820 -	0699078914774	RECAUDACION	R46603
22495894P	PUERTES BAIXAULI SALVADOR	LIQ. EN EJECUTIVA A4660305506084547 -	0699078914801	RECAUDACION	R46603
22495894P	PUERTES BAIXAULI SALVADOR	LIQ. EN EJECUTIVA A4660305506084536 -	0699078914792	RECAUDACION	R46603
22495894P	PUERTES BAIXAULI SALVADOR	LIQ. EN EJECUTIVA A4660305506084525 -	0699078914783	RECAUDACION	R46603
22495894P	PUERTES BAIXAULI SALVADOR	LIQ. EN EJECUTIVA K1610106114928322 -	0699078914765	RECAUDACION	R46603
73361201X	PUERTO MONFORT MIGUEL	NOTIFICACION AC.INI/T.AUD EXP.SANC -	0699085417388	GESTION	G12138
19802532S	PUERTOS BELENGUER MANUEL	NOTIFICACION INTERESES DE DEMORA -	0699023126285	RECAUDACION	R46603
19802532S	PUERTOS BELENGUER MANUEL	NOTIFICACION INTERESES DE DEMORA -	0699058591394	RECAUDACION	R46603
52782988N	PUIG FERNANDEZ JOSE LUIS	NOTIFICACION DE LA DILIGENCIA DE EMBARGO	0699073978854	RECAUDACION	R03782
21509701D	PUIG MANZANO ENRIQUE	NOTIFICACION DE LA DILIGENCIA DE EMBARGO	0699073961080	RECAUDACION	R03782
22547765Z	PUIG ROBERTO CRISTINA	LIQ. EN EJECUTIVA A4660306106003890 -	0699078915260	RECAUDACION	R46603
20830920G	PUIG ROCA CARLOS	REQUERIMIENTO MOD. 347-2005 -	0699096044048	GESTION	G46017
41436395D	PUJOL COSTA IGNACIO	LIQUID.PROVISIONAL P.CUENTA 2005-SANCIO-	0699094602736	GESTION	G46246
74237402A	PULGARIN AMADOR MONICA TERESA	RESOLUCION C/IMPOSICION SANCION G -	0699096954581	GESTION	G03065
B96575477	PULIDO TERRAZO SL	CARTA DE REQUERIMIENTO -	0699096093941	GESTION	G46017
E97706915	PULIDOS FENYX CB	APL./FRACC.:460640317587W -	0699070099576	RECAUDACION	R46603
B97463228	PULIMENTOS DAUDEN SL	APL./FRACC.: 460540014391J	0599041734995	RECAUDACION	R46246
B97463228	PULIMENTOS DAUDEN SL	APL./FRACC.:460640317953T	0619833300551	RECAUDACION	R46246
B97463228	PULIMENTOS DAUDEN SL	LIQ. EN EJECUTIVA A4624605530020730 -	0679000256248	RECAUDACION	R46246
B97463228	PULIMENTOS DAUDEN SL	APL./FRACC.:460640310308Z -	0699045889777	RECAUDACION	R46246
B97163687	PULIMENTOS LA RIBERA SL	PROPUESTA LIQ. PROV. S.C.G.I. MOD 190 -	0699096049593	GESTION	G46017
B96393756	PULIMENTOS PAQUI, SL	NOTIFICACION AC.INI/T.AUD EXP.SANC -	0699085587026	GESTION	G46096
B97283477	PULIMENTOS Y BARNIZADOS GUDEMA SL	NOTIFICACION DE DILIGENCIA DE FONDOS INV	0619974500769	RECAUDACION	R46096
B53044285	PULL S TRAFFIC SL	LIQUIDACION DE RECARGO -	0699089410727	GESTION	G03009
B03794286	PUNCHATEX SL	NOTIFICACION DE BAJA PROVISIONAL	0699083603230	GESTION	G03009
B53162053	PUNT DAURAT SL	RESOLUCION C/IMPOSICION SANCION G -	0699088441975	GESTION	G03009
B53326682	PUNTA ESCALETA CONSTRUCCIONES SL	EXIGENCIA REDUCCION PRACTICADA -	0699093182223	GESTION	G03031
A46357471	PVM SA	NOTIFICACION DE BAJA PROVISIONAL	0599094427415	GESTION	G46133
A03474731	Q.M. INMUEBLES, SA	PROPUESTA DE LIQUIDACION IVA 2005 -	0699087336558	GESTION	G03099
B12692588	QN SOLUCIONES INMOBILIARIAS DE AQUI, S	NOTIFICACION AC.INI/T.AUD EXP.SANC -	0699085416398	GESTION	G12138
B97128490	QUALITAS 88 SL	RESOLUCION C/IMPOSICION SANCION G -	0699064074115	GESTION	G46133
B97128490	QUALITAS 88 SL	RESOLUCION C/IMPOSICION SANCION G -	0699064074106	GESTION	G46133
B97128490	QUALITAS 88 SL	RESOLUCION C/IMPOSICION SANCION G -	0699061952197	GESTION	G46133
B53886701	QUALITY WOMEN S SHOES SL	RESOLUCION C/IMPOSICION SANCION G -	0699096954848	GESTION	G03065
B96550710	QUART SPORT SL	NOTIFICACION DE LA DILIGENCIA DE EMBARGO	0699077256680	RECAUDACION	R46161
B96550710	QUART SPORT SL	LIQ. EN EJECUTIVA A4616105506039896 -	0699078898860	RECAUDACION	R46161
B53410957	QUATEMO INVERSIONES SL	LIQUIDACION DE RECARGO -	0699084026245	GESTION	G46096
B53410957	QUATEMO INVERSIONES SL	LIQUIDACION DE RECARGO -	0699084026236	GESTION	G46096
77833436X	QUEROL CIURANETA, JUDITH	LIQ. EN EJECUTIVA A1260006536007384 -	0699072885344	RECAUDACION	R12782
18874229S	QUEROL SEGARRA JORGE	NOTIFICACION AC.INI/T.AUD EXP.SANC -	0699085415069	GESTION	G12138
48437028V	QUESADA ANDRES NAVARRO	LIQ.PROVISIONAL IRPF 2002 -	0679000768729	GESTION	G46149
21981122E	QUESADA MACIA CLAUDIO	NOTIFICACION DE LA DILIGENCIA DE EMBARGO	0699073966397	RECAUDACION	R03782
74612905P	QUESADA QUESADA JOSE MANUEL	NOTIFICACION DE LA DILIGENCIA DE EMBARGO	0699073958367	RECAUDACION	R03782
21981196G	QUESADA REBOLLO MARIA JOSE	LIQUID.PROVISIONAL P.CUENTA 2004-SANCIO-	0699086489823	GESTION	G03065
B46185781	QUESERIAS JOICA SL	NOTIFICACION DE BAJA PROVISIONAL	0599094426196	GESTION	G46133
B96712047	QUESOS GREGORI PUIG SL	REQ. A NO DECLARANTES POR IMPUESTO DE SO	0699027338744	GESTION	G46133
18932084W	QUIÑONES ROMAN GABRIEL	NOTIFICACION AC.INI/T.AUD EXP.SANC -	0699085415114	GESTION	G12138
B53504031	QUICUMQUE SL	RESOLUCION C/IMPOSICION SANCION G -	0699088441351	GESTION	G03009
20410067M	QUILES QUESADA JOSE MANUEL	LIQ.PROVISIONAL IRPF 2004 -	0699094521199	GESTION	G46147
B53315198	QUILES SPORT SL	NOTIFICACION DE BAJA PROVISIONAL	0699087399550	GESTION	G03065
05173120Y	QUILEZ RODRIGUEZ ADOLFO	NOTIFICACION DE LA DILIGENCIA DE EMBARGO	0699060540970	RECAUDACION	R03782
X3046959B	QUIMBA PACHACAMA, MANUEL FCO	ACUERDO COMPENSACION 460630306427Y -	0699075372857	RECAUDACION	R46133
A46199139	QUIMICA LEVANTINA SA QUILESA	NOTIFICACION DE BAJA PROVISIONAL	0599094425691	GESTION	G46133
B12625430	QUIMICAS CARMAR SL	REQUERIMIENTO MOD. 347-2005 -	0699094592890	GESTION	G12135
B53156279	QUIMORA SL	NOTIFICACION DE BAJA PROVISIONAL	0699087674010	GESTION	G03065
X5639153J	QUINLAN HILARY	LIQ. EN EJECUTIVA A0309905526019320 -	0699064133533	RECAUDACION	R03099
21431805Z	QUINTERO VILLARROYA ANA ISABEL	NOTIFICACION DE LA DILIGENCIA DE EMBARGO	0699073956680	RECAUDACION	R03782
B96990643	QUINTO PLANO GESTION DE PROYECTOS SL	CARTA DE REQUERIMIENTO -	0699080491321	GESTION	G46096
74233840Y	QUIRANT AGULLO JOSE RAMON	ACUERDO COMPENSACION 030630303238Q -	0699093413260	RECAUDACION	R03065
B53052692	R C STAMP SL	NOTIFICACION DE BAJA PROVISIONAL	0699083602709	GESTION	G03009
B12567889	R.E. DON. AS SL	EXIGENCIA REDUCCION PRACTICADA -	0699083789974	GESTION	G12135
B12567889	R.E. DON. AS SL	RESOLUCION C/IMPOSICION SANCION G -	0699094967918	GESTION	G12135
B97281760	R.G.B. PICAFRET SL	TRAMITE DE AUDIENCIA -	0699070630600	GESTION	G46096
B96426416	R&R REPRESENTACIONES SL	PROPUESTA DE LIQUID. SOCIEDADES 2004 -	0699096034761	GESTION	G46603
21619241T	RABADAN MOLTO ANTONIO A	LIQUIDACION DE RECARGO -	0699083970219	GESTION	G03009

B53967485	RABADI INVEST SL (EN CONSTITUCION)	X3720194J REQUERIMIENTO DE SUELDOS	0699073845360	RECAUDACION	R03782
21976627N	RABASCO ESCUDERO JOSE MARIA	LIQ. EN EJECUTIVA C0900106431288086 -	0699090485867	RECAUDACION	R03782
21976627N	RABASCO ESCUDERO JOSE MARIA	LIQ. EN EJECUTIVA C0900106431071430 -	0699090485858	RECAUDACION	R03782
B96267166	RACK SYSTEM SL	NOTIFICACION AC.INI/T.AUD EXP.SANC -	0699093356793	GESTION	G46215
X2639621A	RADIMI, ABDELGHANI	ACUERDO COMPENSACION 030630303233B -	0699093413315	RECAUDACION	R03065
E12307245	RADIO MENEU CB	RESOLUCION C/IMPOSICION SANCION G -	0699092578341	GESTION	G12135
E12307245	RADIO MENEU CB	EXIGENCIA REDUCCION PRACTICADA -	0699083792239	GESTION	G12135
A46390241	RADIO OLIVA LA VOZ DE LA SAFOR SAL	NOTIFICACION DE BAJA PROVISIONAL	0599094427534	GESTION	G46133
B97427751	RADOS INTERIORISMO COMERCIAL SL	CARTA DE REQUERIMIENTO -	0699093089888	GESTION	G46161
X1245697V	RADU ROBERT	LIQ. EN EJECUTIVA K1610106114412279 -	0699079913886	RECAUDACION	R12782
B03145117	RAFAEL BOHIGUES SL	NOTIFICACION DE BAJA PROVISIONAL	0699083602983	GESTION	G03009
22524094X	RAGA FERNANDEZ MIGUEL	APL./FRACC.:460640312886Q -	0699054873174	RECAUDACION	R46603
53099823E	RAGA SELMA ISIDORO	CARTA DE REQUERIMIENTO -	0699080491707	GESTION	G46096
B96349592	RAGAVIZA SL	REQUERIMIENTO DE DATOS MOD. 347-2005 -	0699079675204	GESTION	G46603
X3860549E	RAHOUTI OMAR	LIQ.PROVISIONAL IRPF CON EXPED.SANCIONA-	0699089280954	GESTION	G03009
33404722M	RAIMUNDO GARCIA FERNANDO	LIQ. EN EJECUTIVA A4624605506070165 -	0699066571903	RECAUDACION	R46782
33404722M	RAIMUNDO GARCIA FERNANDO	LIQ. EN EJECUTIVA A4624605506064808 -	0699066571894	RECAUDACION	R46782
33404722M	RAIMUNDO GARCIA FERNANDO	REQUERIMIENTO MOD. 347-2005 -	0699094595613	GESTION	G46246
B96454731	RAIN GARDENS SL	REQUERIMIENTO MOD. 347-2005 -	0699083731894	GESTION	G46603
B97132633	RAJA MIRA CONSTRUCCIONES SL	REQ. A NO DECLARANTES POR IMPUESTO DE SO	0699027339550	GESTION	G46133
X4814843T	RAK RENE	LIQ. EN EJECUTIVA A0303106536005449 -	0699090271899	RECAUDACION	R03031
X4814843T	RAK RENE	LIQ. EN EJECUTIVA A0303106536005438 -	0699090271880	RECAUDACION	R03031
B46151023	RALLOTEC SL	NOTIFICACION DE BAJA PROVISIONAL	0599094424234	GESTION	G46133
B97332076	RAM TELECOMUNICACIONES VALENCIA SL	LIQ. EN EJECUTIVA A4660305506054638 -	0699078920870	RECAUDACION	R46782
B97332076	RAM TELECOMUNICACIONES VALENCIA SL	LIQ. EN EJECUTIVA A4660305506029668 -	0699078920860	RECAUDACION	R46782
B97332076	RAM TELECOMUNICACIONES VALENCIA SL	LIQ. EN EJECUTIVA A4660305506029657 -	0699078920851	RECAUDACION	R46782
B97332076	RAM TELECOMUNICACIONES VALENCIA SL	LIQ. EN EJECUTIVA A4660305506029646 -	0699078920842	RECAUDACION	R46782
22579647H	RAMA MIGUEL MANUEL	NOTIFICACION AC.INI/T.AUD EXP.SANC -	0699070580276	GESTION	G46603
X1426128J	RAMIREZ ASENCIOS MARCOS EDUARDO	NOTIFICACION DE LA DILIGENCIA DE EMBARGO	0699073959678	RECAUDACION	R03782
20147845Y	RAMIREZ CAÑADAS CARLOS	LIQ. EN EJECUTIVA C1700006030048205 -	0699079434809	RECAUDACION	R03782
20147845Y	RAMIREZ CAÑADAS CARLOS	LIQ. EN EJECUTIVA C1700006030048194 -	0699079434790	RECAUDACION	R03782
20147845Y	RAMIREZ CAÑADAS CARLOS	LIQ. EN EJECUTIVA C1700006030048161 -	0699079434780	RECAUDACION	R03782
20147845Y	RAMIREZ CAÑADAS CARLOS	LIQ. EN EJECUTIVA C1700006030048150 -	0699079434771	RECAUDACION	R03782
00679876L	RAMIREZ GONZALEZ LUIS	NOTIFICACION AC.INI/T.AUD EXP.SANC -	0699090877559	GESTION	G46237
21441937A	RAMIREZ PEREZ MARIA ISABEL	LIQ. EN EJECUTIVA A0360006106012047 -	0699072549386	RECAUDACION	R03600
21997476T	RAMIREZ SOLA ANTONIO	NOTIFICACION DE LA DILIGENCIA DE EMBARGO	0699073966837	RECAUDACION	R03782
X4446778G	RAMIREZ SORIANO FERNANDO	NOTIFICACION DE LA DILIGENCIA DE EMBARGO	0699073975527	RECAUDACION	R03782
51953537X	RAMIRO SANCHEZ ANTONIO	LIQ. EN EJECUTIVA A0360006526005225 -	0699072549148	RECAUDACION	R03600
51953537X	RAMIRO SANCHEZ ANTONIO	LIQ. EN EJECUTIVA A0360006526005214 -	0699072549139	RECAUDACION	R03600
51953537X	RAMIRO SANCHEZ ANTONIO	LIQ. EN EJECUTIVA A0360006526005203 -	0699072549120	RECAUDACION	R03600
51953537X	RAMIRO SANCHEZ ANTONIO	LIQ. EN EJECUTIVA A0360006526005192 -	0699072549110	RECAUDACION	R03600
02017877H	RAMON BORJA SEMPERE FRANCISCO	LIQ. EN EJECUTIVA A0360004810000066 -	0699066465991	RECAUDACION	R46603
44869399X	RAMON DURAN FRANCISCO JAVIE	NOTIFICACION AC.INI/T.AUD EXP.SANC -	0699085588456	GESTION	G46096
73536914A	RAMON GARRIGUES FRANCISCA	RESOLUCION C/IMPOSICION SANCION G -	0699068732670	GESTION	G46096
20801083K	RAMON VERCHER SALVADOR IGNACIO	LIQ.PROVISIONAL IRPF 2004 -	0699095912570	GESTION	G46017
73744333P	RAMON ZAMORA EUSEBIO	LIQ.PROV.IVA 2004 CON EXPED.SANCIONADOR-	0699076544054	GESTION	G46096
20002143D	RAMOS BALLESTEROS CARLOS	NOTIFICACION DE LA DILIGENCIA DE EMBARGO	0699077256001	RECAUDACION	R46133
20002143D	RAMOS BALLESTEROS CARLOS	ACUERDO COMPENSACION 460630307106H -	0699077237476	RECAUDACION	R46133
20043674W	RAMOS BALLESTEROS JOSE VICENTE	LIQ. EN EJECUTIVA K1610106114294293 -	0699078895102	RECAUDACION	R46133
53273860H	RAMOS BENLLOCH DAVID	CARTA DE REQUERIMIENTO -	0699076206070	GESTION	G46603
29177527A	RAMOS CUÑAT PATRICIA	REQUERIMIENTO DE DATOS MOD.100-2004 -	0699091919780	GESTION	G46603
X4266936E	RAMOS JARAMILLO FANOR	NOTIFICACION DE LA DILIGENCIA DE EMBARGO	0699073980220	RECAUDACION	R03782
B96528096	RAMOS PINAZO SL	APL./FRACC.:460640316451Q -	0699070645780	RECAUDACION	R46161
21679923P	RAMOS PLA LUIS JORGE	NOTIFICACION DE LA DILIGENCIA DE EMBARGO	0699073981503	RECAUDACION	R03782
52946207T	RAMOS ROCHERA ALEJANDRA	RESOLUCION C/IMPOSICION SANCION G -	0699088499330	GESTION	G12135
20159747V	RAMOS SALES VICENTE	LIQ.PROVISIONAL IRPF CON EXPED.SANCIONA-	0699067552526	GESTION	G46600
29695681J	RAMOS SERRANO ALBERTO	NOTIFICACION DE LA DILIGENCIA DE EMBARGO	0699073958751	RECAUDACION	R03782
18909543R	RAMOS VERNIA RAMON	PROPUESTA LIQUIDACION DE RECARGO -	0699092060095	GESTION	G12135
29029187J	RANERA RUBERT MARIA ROSA	LIQUID.PROVISIONAL P.CUENTA 2005-SANCIO-	0699094086717	GESTION	G12135
X1248921K	RASCHLE ROBERT	LIQ. PROVISIONAL IRPF 2001 -	0699091873746	GESTION	G03031
B12558284	RAUDRES SL	LIQ. EN EJECUTIVA A1260005506109450 -	0699079892344	RECAUDACION	R12782
B12558284	RAUDRES SL	LIQ. EN EJECUTIVA A1260005526016556 -	0699079892335	RECAUDACION	R12782
X2559556R	RAUSIS GEORGES	LIQ. EN EJECUTIVA A0360004506075710 -	0699078401734	RECAUDACION	R03099
B03716362	RAYCASA SL	RESOLUCION C/IMPOSICION SANCION G -	0699096953748	GESTION	G03065
53059054D	RAYO GUIJARRO SOFIA	NOTIFICACION DE LA DILIGENCIA DE EMBARGO	0699051738605	RECAUDACION	R46161
53059054D	RAYO GUIJARRO SOFIA	NOTIFICACION DE LA DILIGENCIA DE EMBARGO	0699051738596	RECAUDACION	R46161
B97095855	RCM GRUPO TRES DE OBRAS SL	REQ. A NO DECLARANTES POR IMPUESTO DE SO	0699027338900	GESTION	G46133
X0632956L	REA, CAROL ANN	NOTIFICACION AC.INI/T.AUD EXP.SANC -	0699085417873	GESTION	G12138
F96649207	REACU COOP VALENCIANA RECOGIDA DE ACEI	LIQ. EN EJECUTIVA A4616105506039940 -	0699078898916	RECAUDACION	R46161
G46054235	REAL AUTOMOVIL CLUB DE VALENCIA	NOTIFICACION INTERESES DE DEMORA -	0699023126184	RECAUDACION	R46603
G46054235	REAL AUTOMOVIL CLUB DE VALENCIA	NOTIFICACION INTERESES DE DEMORA -	0699023126175	RECAUDACION	R46603
G46054235	REAL AUTOMOVIL CLUB DE VALENCIA	NOTIFICACION INTERESES DE DEMORA -	0699023126166	RECAUDACION	R46603
G46054235	REAL AUTOMOVIL CLUB DE VALENCIA	NOTIFICACION INTERESES DE DEMORA -	0699023126157	RECAUDACION	R46603
G46054235	REAL AUTOMOVIL CLUB DE VALENCIA	NOTIFICACION INTERESES DE DEMORA -	0699023126148	RECAUDACION	R46603
G46054235	REAL AUTOMOVIL CLUB DE VALENCIA	NOTIFICACION INTERESES DE DEMORA -	0699023126139	RECAUDACION	R46603
B53670634	REAL ESTATE LEVANTE SL	EXIGENCIA REDUCCION PRACTICADA -	0699093182077	GESTION	G03031
B12446902	REAL URBANA SL	RESOLUCION C/IMPOSICION SANCION G -	0699092578433	GESTION	G12135
B12446902	REAL URBANA SL	EXIGENCIA REDUCCION PRACTICADA -	0699083792540	GESTION	G12135
X3071221P	REBEGA IVAN	RESOLUCION C/IMPOSICION SANCION G -	0699092578983	GESTION	G12135
X3071221P	REBEGA IVAN	LIQ.PROVISIONAL IRPF CON EXPED.SANCIONA-	0699080907772	GESTION	G12135
29029696Q	REBOLLAR ADRIAN ANTONIO	PROPUESTA LIQUIDACION DE RECARGO -	0699093372487	GESTION	G12135
B46308425	RECAMBIOS TRES FORQUES SL	LIQ. EN EJECUTIVA A4660305506072667 -	0699078916864	RECAUDACION	R46603
79107838M	RECHE ROSALES ALFONSO	REQUERIMIENTO DE DATOS MOD.100-2003 -	0699086721456	GESTION	G03009
73750747M	RECHE SERRA BLAS	LIQ.PROVISIONAL IVA 2004 -	0699067930917	GESTION	G46096
B53441739	RECICLAJE IBERICA MOVIL SL	NOTIFICACION AC.INI/T.AUD EXP.SANC -	0699093357619	GESTION	G46600
B97498943	RECLINABLES Y SOFAS SL	PROPUESTA LIQ. PROV. S.C.G.I. MOD 180 -	0699076001599	GESTION	G46096
B97498943	RECLINABLES Y SOFAS SL	REQUERIMIENTO MOD. 347-2005 -	0699084722691	GESTION	G46096
B97498943	RECLINABLES Y SOFAS SL	NOTIFICACION AC.INI/T.AUD EXP.SANC -	0699085586191	GESTION	G46096
B53811683	RECOLECTAR SL	X3639838L REQUERIMIENTO DE SUELDOS	0699073880450	RECAUDACION	R30782
B97475719	RECOLECTORA DE CITRICOS VALENCIA SL	REQUERIMIENTO MOD. 347-2005 -	0699083731481	GESTION	G46603
B97557870	RECON-MONTEOLIVO, SL	APL./FRACC.:460640314904X -	0699067697120	RECAUDACION	R46603
B97557870	RECON-MONTEOLIVO, SL	APL./FRACC.:460640309105F -	0699067697111	RECAUDACION	R46603
B53684791	RECREATE & DECORATION, SL	NOTIFICACION DE BAJA PROVISIONAL	0699088812482	GESTION	G03140
B46401402	RECREATIVOS RAGAR SL	NOTIFICACION DE BAJA PROVISIONAL	0599094423931	GESTION	G46133
B12477964	RECREATIVOS SEGORBE SL	EXIGENCIA REDUCCION PRACTICADA -	0699083790387	GESTION	G12135
B12477964	RECREATIVOS SEGORBE SL	EXIGENCIA REDUCCION PRACTICADA -	0699083790378	GESTION	G12135
B53407532	RECUBRIMIENTOS VISER SL	REQUERIMIENTO MOD. 347-2005 -	0699085305150	GESTION	G03065
B46973491	RECUPERACIONES VALENCIA SL	RESOLUCION EXPRESA IVA 04 2006	0699091714154	GESTION	G46600
B97409650	RECURS VALENCIANS SL	REQUERIMIENTO MOD. 347-2005 -	0699083731472	GESTION	G46603
B96942131	REDGAS LEVANTE SL	LIQ. EN EJECUTIVA A4660106536004645 -	0679000696605	RECAUDACION	R46601
45569049T	REDONDO FERNANDEZ MARIA ISABEL	NOTIFICACION DE LA DILIGENCIA DE EMBARGO	0699073970741	RECAUDACION	R03782
19864408K	REDONDO LOPEZ AMADOR JUAN	CARTA DE REQUERIMIENTO -	0699080490708	GESTION	G46096
B12556346	REFORMAS ALCAIDE SL	LIQ. EN EJECUTIVA A1260005506083434 -	0699079891830	RECAUDACION	R12782
B97399760	REFORMAS ALVYGAR SL	PROPUESTA LIQ. PROV. S.C.G.I. MOD 180 -	0699078338347	GESTION	G46096
B97399760	REFORMAS ALVYGAR SL	PROPUESTA LIQ. PROV. S.C.G.I. MOD 190 -	0699074343147	GESTION	G46096
B46462388	REFORMAS CASA SL	LIQ.PROV.IVA 2004 CON EXPED.SANCIONADOR-	0699095154440	GESTION	G46215
B53625463	REFORMAS STYL DECOR, SL	NOTIFICACION DE BAJA PROVISIONAL	0699088812610	GESTION	G03140
B53519971	REFORMAS Y CONSTRUCCIONES JOLOSA SL UN	LIQ. EN EJECUTIVA A0306505506044298 -	0699078397040	RECAUDACION	R03065
B96966510	REFORMAS Y CONSTRUCCIONES MIRA SL	LIQ. EN EJECUTIVA A4609605226001116 -	0699072847165	RECAUDACION	R46782
B96966510	REFORMAS Y CONSTRUCCIONES MIRA SL	CARTA DE REQUERIMIENTO -	0699080491770	GESTION	G46096
B97186720	REFORMAS Y CONTRATAS GARCIA MIRALLES S	LIQ. EN EJECUTIVA A4660305506024730 -	0699078912666	RECAUDACION	R46603
B97186720	REFORMAS Y CONTRATAS GARCIA MIRALLES S	LIQ. EN EJECUTIVA A4660305506024729 -	0699078912657	RECAUDACION	R46603
B97199608	REFORMAS Y ESTUCADOS DEL HOGAR SL	RESOLUCION C/IMPOSICION SANCION G -	0699082724450	GESTION	G46096
B97580740	REFORMAS Y FACHADAS ROSSI SL	APL./FRACC.:460640308995N -	0629000182213	RECAUDACION	R46161
B53583423	REFORMAS Y OBRAS ROD, SL	X3347078A REQUERIMIENTO DE SUELDOS	0699073842802	RECAUDACION	R03782

B53937470	REFRES-SHOP SL	REQUERIMIENTO DE DATOS MOD.200-2004 -	0699093843763	GESTION	G03099
73906549M	REGALADO CANEIRO ANGEL	LIQ.PROVISIONAL IVA 2004 -	0699093995289	GESTION	G46237
B12414033	REGALS DELS PORTS, SL	LIQ. EN EJECUTIVA A1213805506029006 -	0699079883086	RECAUDACION	R12138
B12414033	REGALS DELS PORTS, SL	NOTIFICACION AC.INI/T.AUD EXP.SANC -	0699085414710	GESTION	G12138
A96691050	REGULACION E INSTRUMENTACION VALTRONIC	NOTIFICACION AC.INI/T.AUD EXP.SANC -	0699096653630	GESTION	G46237
A96691050	REGULACION E INSTRUMENTACION VALTRONIC	NOTIFICACION AC.INI/T.AUD EXP.SANC -	0699096653621	GESTION	G46237
A96691050	REGULACION E INSTRUMENTACION VALTRONIC	LIQ.PROVISIONAL IVA 2004 -	0699093996104	GESTION	G46237
X1744197S	REICHE, HANNELORE ANNE	NOTIFICACION AC.INI/T.AUD EXP.SANC -	0699085418717	GESTION	G12138
21636668Q	REIG RIERA RAFAEL LUIS	LIQ.PROVISIONAL IRPF CON EXPED.SANCIONA-	0699089281073	GESTION	G03009
X0789269R	REJEB ABDELMAJID	NOTIFICACION AC.INI/T.AUD EXP.SANC -	0699079840121	GESTION	G46603
B97134092	REMEL 2002 SL	NOTIFICACION DE LA DILIGENCIA DE EMBARGO	0699077259999	RECAUDACION	R46603
G53568960	RENOVA	LIQ. EN EJECUTIVA A0360005506047198 -	0699078412101	RECAUDACION	R03782
G53568960	RENOVA	LIQ. EN EJECUTIVA A0360005506047187 -	0699078412092	RECAUDACION	R03782
20155046P	RENOVELL MARTINEZ JAVIER	PROPUESTA LIQ. PROV. S.C.G.I. MOD 180 -	0699076002001	GESTION	G46096
B12569125	REP Y SOLD ANT PALALCIOS SLU	RESOLUCION C/IMPOSICION SANCION G -	0699094972125	GESTION	G12135
B46090908	REPACA SL	NOTIFICACION DE BAJA PROVISIONAL	0599094427168	GESTION	G46133
B96786983	REPARACION DE AUTOMOVILES LLUCHŸS SL	LIQ. EN EJECUTIVA A4660305506082700 -	0699078912950	RECAUDACION	R46603
B96786983	REPARACION DE AUTOMOVILES LLUCHŸS SL	LIQ. EN EJECUTIVA A4660305506082699 -	0699078912940	RECAUDACION	R46603
B96786983	REPARACION DE AUTOMOVILES LLUCHŸS SL	LIQ. EN EJECUTIVA A4660305506068564 -	0699078912931	RECAUDACION	R46603
B97503353	REPARACIONES Y PROYECTOS CIRE SL	LIQ. EN EJECUTIVA A4660306546001030 -	0699072839611	RECAUDACION	R46603
B97503353	REPARACIONES Y PROYECTOS CIRE SL	LIQ. EN EJECUTIVA A4660306546001040 -	0699072839602	RECAUDACION	R46603
B96518774	REPLEGA SL	EXIGENCIA REDUCCION PRACTICADA -	0699094100238	GESTION	G46149
B12575452	REPLIKER, RESINAS APL A LA CERAMICA SL	RESOLUCION C/IMPOSICION SANCION G -	0699094970686	GESTION	G12135
B97167266	REPOSTERIA FRIEX, SL	PROPUESTA LIQ. PROV. S.C.G.I. MOD 190 -	0699073461102	GESTION	G46096
B97167266	REPOSTERIA FRIEX, SL	PROPUESTA LIQ. PROV. S.C.G.I. MOD 180 -	0699073461093	GESTION	G46096
73996544R	REQUENA CURADO RAFAEL	NOTIFICACION DE LA DILIGENCIA DE EMBARGO	0699073971356	RECAUDACION	R03782
18900253A	REQUENA MORENO ANGEL	RESOLUCION C/IMPOSICION SANCION G -	0699088498322	GESTION	G12135
33475588P	REQUENA RICH YOLANDA	LIQ. EN EJECUTIVA A0306506566000327 -	0699097955233	RECAUDACION	R03065
B08442386	RESERVA PATRIMONIAL SL	LIQ. EN EJECUTIVA A1213805506029545 -	0699079885515	RECAUDACION	R12138
B96596408	RESIDENCIA XUQUER SL	RESOLUCION C/IMPOSICION SANCION G -	0699095056935	GESTION	G46237
B53324059	RESIDENCIAL ALCOY SL	NOTIFICACION DE LA DILIGENCIA DE EMBARGO	0699073953747	RECAUDACION	R03009
B96981444	RESIDENCIAL CANARET PLAYA SL	LIQ. EN EJECUTIVA A4660306226000029 -	0699073061380	RECAUDACION	R46603
B12456117	RESIDENCIAL PERLA BLANCA, SL	NOTIFICACION AC.INI/T.AUD EXP.SANC -	0699085418854	GESTION	G12138
B97549604	RESIDERYCON SL	RESOLUCION EXPRESA IVA 2005	0699093854269	GESTION	G46246
B97302103	RESPIRA COMUNICACION SL	EXIGENCIA REDUCCION PRACTICADA -	0699081128286	GESTION	G46603
B96677810	RESTAURACION DE EDIFICIOS ROYTA SL	LIQ. EN EJECUTIVA A4609606526002270	0619490000599	RECAUDACION	R46096
B96677810	RESTAURACION DE EDIFICIOS ROYTA SL	LIQ. EN EJECUTIVA A4609605506023155	0619490000580	RECAUDACION	R46096
B97529119	RESTAURANT LA TARONJA SL	CARTA DE REQUERIMIENTO -	0699096094262	GESTION	G46017
E53688800	RESTAURANTE BACALAO CB	RESOLUCION C/IMPOSICION SANCION G -	0699094904805	GESTION	G03140
B12607651	RESTAURANTE BON PEIX SL EN CONSTITUCIO	LIQ. EN EJECUTIVA A1213805506035716 -	0699079891199	RECAUDACION	R12782
B12607651	RESTAURANTE BON PEIX SL EN CONSTITUCIO	LIQ. EN EJECUTIVA A1213805526002905 -	0699040961337	RECAUDACION	R12138
B97322796	RESTAURANTE CASA SALVADOR SL EN CONSTI	CARTA DE REQUERIMIENTO -	0699079869208	GESTION	G46096
B96832217	RESTAURANTE DON LUIS JEREZ COSO SL	REQ. A NO DECLARANTES POR IMPUESTO DE SO	0699027339340	GESTION	G46133
B97015218	RESTAURANTE EL RACO JARRO SL	LIQ. EN EJECUTIVA A4616105560000858 -	0699066457128	RECAUDACION	R46161
B97015218	RESTAURANTE EL RACO JARRO SL	LIQ. EN EJECUTIVA A4616105560000847 -	0699066457119	RECAUDACION	R46161
B97015218	RESTAURANTE EL RACO JARRO SL	LIQ. EN EJECUTIVA A4616105560000836 -	0699066457100	RECAUDACION	R46161
B97015218	RESTAURANTE EL RACO JARRO SL	LIQ. EN EJECUTIVA A4616105560000825 -	0699066457090	RECAUDACION	R46161
B97015218	RESTAURANTE EL RACO JARRO SL	LIQ. EN EJECUTIVA A4616106516000485 -	0699072821470	RECAUDACION	R46161
B97015218	RESTAURANTE EL RACO JARRO SL	LIQ. EN EJECUTIVA A4616106516000474 -	0699072821461	RECAUDACION	R46161
B97015218	RESTAURANTE EL RACO JARRO SL	LIQ. EN EJECUTIVA A4616106516000463 -	0699072821452	RECAUDACION	R46161
B97015218	RESTAURANTE EL RACO JARRO SL	LIQ. EN EJECUTIVA A4616105560000814 -	0699066457081	RECAUDACION	R46161
B97015218	RESTAURANTE EL RACO JARRO SL	LIQ. EN EJECUTIVA A4616105506035090 -	0699078900263	RECAUDACION	R46161
B97015218	RESTAURANTE EL RACO JARRO SL	LIQ. EN EJECUTIVA A4616105560000803 -	0699066457072	RECAUDACION	R46161
B12559043	RESTAURANTE FELIP-GALLEN SL	EXIGENCIA REDUCCION PRACTICADA -	0699083792953	GESTION	G12135
B12559043	RESTAURANTE FELIP-GALLEN SL	RESOLUCION C/IMPOSICION SANCION G -	0699092578671	GESTION	G12135
B12559043	RESTAURANTE FELIP-GALLEN SL	RESOLUCION C/IMPOSICION SANCION G -	0699092578662	GESTION	G12135
B12559043	RESTAURANTE FELIP-GALLEN SL	RESOLUCION C/IMPOSICION SANCION G -	0699094970612	GESTION	G12135
E12506531	RESTAURANTE LOS GEMELOS CB	RESOLUCION C/IMPOSICION SANCION G -	0699092579625	GESTION	G12135
B96986120	RESTAURANTE SACRAMENTO SL	NOTIFICACION INTERESES DE DEMORA -	0699023126752	RECAUDACION	R46603
B53181467	RESTAURANTE VALBON SL	LIQ. EN EJECUTIVA C1700006030034796 -	0699065209957	RECAUDACION	R03063
B97429054	RESTORPAINT SL	LIQ. EN EJECUTIVA A4616106566000050 -	0699072821342	RECAUDACION	R46161
B97429054	RESTORPAINT SL	LIQ. EN EJECUTIVA A4616106566000050 -	0699059173267	RECAUDACION	R46161
B97429054	RESTORPAINT SL	CARTA DE REQUERIMIENTO -	0699093090438	GESTION	G46161
B12509246	RETIRO MEDITERRANEO SL	NOTIFICACION AC.INI/T.AUD EXP.SANC -	0699085422026	GESTION	G12600
B97138903	RETRACTILADOS GRUPO SILVESTRE SL	ACUERDO COMPENSACION 460630305113A -	0699073831133	RECAUDACION	R46096
X2528850T	REUFER, HEINZ	LIQ. EN EJECUTIVA A1213805506028170 -	0699066516564	RECAUDACION	R12782
25123377V	REVENGA OLIVARES GEMA	NOTIFICACION DE LA DILIGENCIA DE EMBARGO	0699073972144	RECAUDACION	R03782
B53649711	REVENGA SHOES, SL UNIPERSONAL	ESCRITOS Y COMUNICACIONES -	0699077340234	GESTION	G03140
A46671251	REVERT REVERT SA	REQUERIMIENTO DE DATOS MOD.390-2005 -	0699088801529	GESTION	G46603
E53442588	REVESTIMENTS ARCO CB	LIQ. EN EJECUTIVA A0300905506013024 -	0699078414613	RECAUDACION	R03782
B97064562	REVESTIMIENTOS SIGLO XXI SL	NOTIFICACION AC.INI/T.AUD EXP.SANC -	0699096650780	GESTION	G46161
B97064562	REVESTIMIENTOS SIGLO XXI SL	NOTIFICACION AC.INI/T.AUD EXP.SANC -	0699096650770	GESTION	G46161
B97101489	REVISTIMIENTOS DISEñOS CONST VCIANO SL	NOTIFICACION AC.INI/T.AUD EXP.SANC -	0699093357646	GESTION	G46600
18998921R	REYES ESCUDERO FRANCISCO	LIQ. EN EJECUTIVA K1610106114413984 -	0699079914380	RECAUDACION	R12782
B97580898	REYFOR VALENCIANA SL	REQUERIMIENTO MOD. 347-2005 -	0699084723360	GESTION	G46096
B73038952	RIABE TORREVIEJA SL	LIQ. EN EJECUTIVA A0309905506006448 -	0699072553456	RECAUDACION	R03782
B03509627	RIALJA SL	LIQ. EN EJECUTIVA A0360005506048463 -	0699078408911	RECAUDACION	R03600
B03509627	RIALJA SL	LIQ. EN EJECUTIVA A0360005506048452 -	0699078408902	RECAUDACION	R03600
B53233557	RIBANDER SL	NOTIFICACION DE BAJA PROVISIONAL	0699087397992	GESTION	G03065
B96738513	RIBAWEB, SL	PROPUESTA LIQ. PROV. S.C.G.I. MOD 190 -	0699093595750	GESTION	G46149
B96738513	RIBAWEB, SL	PROPUESTA LIQ. PROV. S.C.G.I. MOD 180 -	0699093595740	GESTION	G46149
73497551Q	RIBERA FERRER MARIA TERESA	LIQ. EN EJECUTIVA A1213505506056239 -	0699079916425	RECAUDACION	R12782
21647702X	RIBERA PEREZ JORGE JUAN	REQUERIMIENTO DE DATOS MOD.100-2003 -	0699086721539	GESTION	G03009
19359676R	RIBERA RUBIO JOAQUIN	RESOLUCION C/IMPOSICION SANCION G -	0699093690286	GESTION	G46215
B97246409	RIBERFUSTA SL	CARTA DE REQUERIMIENTO -	0699094113795	GESTION	G46237
73642152Q	RIBES FERRANDIS MANUEL JAIME	CARTA DE REQUERIMIENTO -	0699080492028	GESTION	G46096
73559807B	RIBES GARCIA ALEJANDRA	EXIGENCIA REDUCCION PRACTICADA -	0699081127543	GESTION	G46603
20817966E	RIBES GREGORIS JUAN CARLOS	NOTIFICACION INTERESES DE DEMORA -	0619666501061	RECAUDACION	R46017
73760142Q	RIBES MORLA JUAN RAMON	PROP. DE LIQUIDACION IRPF NO DECL. 2003-	0699060132393	GESTION	G46173
73760142Q	RIBES MORLA JUAN RAMON	LIQUID.PROVISIONAL P.CUENTA 2004-SANCIO-	0699029808042	GESTION	G46173
73760142Q	RIBES MORLA JUAN RAMON	NOTIFICACION AC.INI/T.AUD EXP.SANC -	0699103919195	GESTION	G46173
73760142Q	RIBES MORLA JUAN RAMON	NOTIFICACION AC.INI/T.AUD EXP.SANC -	0699068227257	GESTION	G46173
B46104238	RIBESPA SL	NOTIFICACION DE BAJA PROVISIONAL	0599094423730	GESTION	G46133
21658865H	RICHART VERDU, ESTEFANIA	ANTICIPO DEDUCCION POR MATERNIDAD	0699086752081	GESTION	G03009
10203009W	RICO ALONSO AGUSTIN	RESOLUCION C/IMPOSICION SANCION G -	0699093181820	GESTION	G03031
44507036N	RICO CUÑAT ANGEL	APL./FRACC.:460640317925H -	0699073693954	RECAUDACION	R46601
B53543393	RICOS Y BELLAS SL	NOTIFICACION DE BAJA PROVISIONAL	0699096926944	GESTION	G03031
B53672853	RICSEA SL-EN CONSTITUCION-	NOTIFICACION DE BAJA PROVISIONAL	0699083602947	GESTION	G03009
21684579H	RIDAURA MORENATE JOAQUIN	NOTIFICACION DE LA DILIGENCIA DE EMBARGO	0699073971879	RECAUDACION	R03782
21684579H	RIDAURA MORENATE JOAQUIN	NOTIFICACION DE LA DILIGENCIA DE EMBARGO	0699073971860	RECAUDACION	R03782
B96306477	RIEGOS LUIS SANTOS SL	LIQ. EN EJECUTIVA A4660305506084558 -	0699078914958	RECAUDACION	R46603
B96306477	RIEGOS LUIS SANTOS SL	LIQ. EN EJECUTIVA A4660305506070830 -	0699078914949	RECAUDACION	R46603
21465380D	RIERA BEVIA JOSE VICENTE	NOTIFICACION DE LA DILIGENCIA DE EMBARGO	0699073974390	RECAUDACION	R03782
19126598M	RIERA MOSTIELES CARMEN	REQUERIMIENTO DE DATOS MOD.100-2004 -	0699079653754	GESTION	G46603
22127275X	RIERA PEREZ FRANCISCO JAVIER	RESOLUCION C/IMPOSICION SANCION G -	0699094905429	GESTION	G03140
44889017D	RIGGI BOU FERNANDO MARTIN	APL./FRACC.:460640311704F -	0699067697881	RECAUDACION	R46603
B53542197	RIJORAS 87 SL EN CONSTITUCION	NOTIFICACION DE BAJA PROVISIONAL	0699096926926	GESTION	G03031
X2711725W	RILEY JAMES RICHARD	NOTIFICACION DE DILIGENCIA DE CTAS Y DEP	0519974100204	RECAUDACION	R03099
B46022398	RIMAT SL	LIQ. EN EJECUTIVA A4660305506070170 -	0699078919578	RECAUDACION	R46782
B53333100	RIN-RODANO SL	NOTIFICACION DE BAJA PROVISIONAL	0699087671948	GESTION	G03065
B53952438	RINCON SCARANO S SL UNIPERSONAL	APL./FRACC.:030640309415C -	0699091803611	RECAUDACION	R03065
B53097929	RINDI IBERICA SL	NOTIFICACION DE BAJA PROVISIONAL	0699087674532	GESTION	G03065
53258185Y	RINO POTES PURIFICACION	APL./FRACC.:460640315015Y -	0699057505850	RECAUDACION	R46161
19873121V	RIO ESTEBAN MARIA DEL CARMEN DEL	LIQ. EN EJECUTIVA A4660306096001699 -	0699072839300	RECAUDACION	R46603
B12605044	RIO-ANNA CONSTRUCCIONES SL	RESOLUCION C/IMPOSICION SANCION G -	0699094970823	GESTION	G12135

B97319834	RIOS I CHORDA PROMOCIONS SL	LIQ.PROVISIONAL IVA 2005 -	0699082397420	GESTION	G46600
48581332L	RIOS PASTOR JUAN RAMON	LIQ. EN EJECUTIVA M2205006460019165 -	0699066456358	RECAUDACION	R46161
28995754E	RIPOLL ROSELLO ALBERTO	NOTIFICACION DE LA DILIGENCIA DE EMBARGO	0699073978881	RECAUDACION	R03782
18829156E	RIPOLLES PAUS, CRISTOBAL FCO	EXIGENCIA REDUCCION PRACTICADA -	0699083790890	GESTION	G12135
22565351M	RIQUELME PUCHE M ROSARIO	ANTICIPO DEDUCCION POR MATERNIDAD	0699083693495	GESTION	G46096
18924226X	RISUEÑO LOPEZ AMPARO	LIQ. EN EJECUTIVA A1260005700001862 -	0699072959750	RECAUDACION	R12600
00301657N	RIVAS ALVARADO BERNARDINO	RESOLUCION C/IMPOSICION SANCION G -	0699088448099	GESTION	G03099
29026100P	RIVAS ROMERO ROBERTO	LIQ.PROVISIONAL IRPF 2004 -	0699092422352	GESTION	G03031
24362974V	RIVAS SALCEDO MARTA	PROPUESTA DE LIQUIDACION IRPF 2004 -	0699070357618	GESTION	G46096
21995858S	RIVERA ALBALADEJO MARIA ROSARIO	NOTIFICACION DE LA DILIGENCIA DE EMBARGO	0699073966516	RECAUDACION	R03782
B96715933	RIVERLIGHT TELECOM SL	LIQ. EN EJECUTIVA A4660305506082040 -	0699078912381	RECAUDACION	R46603
X2867123N	RIVEROS LAGOS JUANA DE DIOS	NOTIFICACION DE LA DILIGENCIA DE EMBARGO	0699073964875	RECAUDACION	R03782
21987359A	RIVES MANRESA JOSE MANUEL	NOTIFICACION DE LA DILIGENCIA DE EMBARGO	0699073954544	RECAUDACION	R03065
B53576062	RIVIERAHUS SPANIA SL	LIQ. EN EJECUTIVA A0303105506033430 -	0699072538734	RECAUDACION	R03031
18989207Q	RIZOS HERRERA ANTONIO	RESOLUCION C/IMPOSICION SANCION G -	0699094970044	GESTION	G12135
X4348815K	RIZZATO MARTINEZ FRANCA	RESOLUCION C/IMPOSICION SANCION G -	0699076767538	GESTION	G30600
X4348815K	RIZZATO MARTINEZ FRANCA	RESOLUCION C/IMPOSICION SANCION G -	0699076767529	GESTION	G30600
X1627793Z	ROBIN ANDRE JULIEN	RESOLUCION C/IMPOSICION SANCION G -	0699093690020	GESTION	G46215
24315073W	ROBLES CEBELLAN LUIS	APL./FRACC.:460640312417F -	0699053394078	RECAUDACION	R46603
34832946K	ROCA ALEMAN, JOSE	NOTIFICACION DE LA DILIGENCIA DE EMBARGO	0699073969798	RECAUDACION	R03782
B53590733	ROCA VALDES SL	RESOLUCION C/IMPOSICION SANCION G -	0699088441480	GESTION	G03009
B53730305	ROCA-SUR 2003,S.L.	LIQ. EN EJECUTIVA A0306506526000730 -	0699090463308	RECAUDACION	R03782
24347741X	ROCAMORA GARCIA YOLANDA	LIQ.PROVISIONAL IRPF 2004 -	0699095912753	GESTION	G46603
74181424F	ROCAMORA SELMA BENJAMIN	LIQ.PROVISIONAL IVA 2005 -	0699073358160	GESTION	G03099
B46652707	ROCASTI SL	NOTIFICACION DE BAJA PROVISIONAL	0599094426342	GESTION	G46133
73763456H	ROCH BERNAT ARTURO	EXIGENCIA REDUCCION PRACTICADA -	0699094099430	GESTION	G46149
79266017J	ROCHER MASCARELL JOSE ALBERTO	EXIGENCIA REDUCCION PRACTICADA -	0699083912220	GESTION	G46133
B46397832	ROCHER Y YUNTA SL	NOTIFICACION DE BAJA PROVISIONAL	0599094427011	GESTION	G46133
B96990049	ROCIO S FRUIT SL	NOTIFICACION DE BAJA PROVISIONAL	0599094426580	GESTION	G46133
B53494407	ROD CAR ACOLCHADOS SL	NOTIFICACION DE BAJA PROVISIONAL	0699083602929	GESTION	G03009
B46021093	RODEMA SL	NOTIFICACION DE BAJA PROVISIONAL	0599094424912	GESTION	G46133
73647062G	RODENAS ALTAREJOS FRANCISCA	PROPUESTA DE LIQUIDACION IRPF 2005 -	0699094552044	GESTION	G46246
52949009L	RODENAS CANO, JOSE ANTONIO	REQUERIMIENTO DE DATOS MOD. 347-2005 -	0699092229962	GESTION	G12135
53235996N	RODENAS IÑESTA JORGE	NOTIFICACION DE LA DILIGENCIA DE EMBARGO	0699073959870	RECAUDACION	R03782
20162395C	RODENAS SEGURA RAFAEL	CARTA DE REQUERIMIENTO -	0699080492165	GESTION	G46096
21457649Y	RODES GARCIA FRANCISCO TRINITARIO	NOTIFICACION DE LA DILIGENCIA DE EMBARGO	0699073959750	RECAUDACION	R03782
33479827S	RODES SEGARRA M CARMEN	NOTIFICACION DE LA DILIGENCIA DE EMBARGO	0699073966470	RECAUDACION	R03782
18940766J	RODILLA ROMERO, MIGUEL ANGEL	LIQ. EN EJECUTIVA A1260006126000545 -	0699072650090	RECAUDACION	R12600
B96614086	RODILLO JULDI SL	NOTIFICACION INTERESES DE DEMORA -	0699023126440	RECAUDACION	R46603
19453720K	RODRIGO LLUCH,FRANCESC LLORENC	ACUERDO COMPENSACION 460630304315X -	0699065816268	RECAUDACION	R46601
22610604V	RODRIGO MARCH JOSE LUIS	RESOLUCION EXPRESA IRPF 2003	0699080201352	GESTION	G46096
11761942H	RODRIGUEZ AMADOR MARIA ANTONIA	NOTIFICACION DILIGENCIA EMBARGO	0619271301239	RECAUDACION	R46246
52735281F	RODRIGUEZ ANDRES ANTONIO	APL./FRACC.:460640317670Q -	0699070092160	RECAUDACION	R46161
37782771G	RODRIGUEZ BADENAS JOSE	LIQ.PROVISIONAL IRPF CON EXPED.SANCIONA-	0699093998699	GESTION	G12135
37782771G	RODRIGUEZ BADENAS JOSE	RESOLUCION C/IMPOSICION SANCION G -	0699094969577	GESTION	G12135
53223432Y	RODRIGUEZ BEADE MARIA ISABEL	RESOLUCION C/IMPOSICION SANCION G -	0699086073803	GESTION	G12135
04172298Y	RODRIGUEZ BLANCO M CANDIDA	PROPUESTA LIQ. PROV. S.C.G.I. MOD 180 -	0699078338392	GESTION	G46096
33205694L	RODRIGUEZ BOUZAS SERAFIN	LIQ. EN EJECUTIVA K1610106114378465 -	0699079887394	RECAUDACION	R12600
48371805E	RODRIGUEZ COSTA DAVID	NOTIFICACION DE LA DILIGENCIA DE EMBARGO	0699073968340	RECAUDACION	R03782
30433116E	RODRIGUEZ CRESPILLO FRANCISCO	LIQ. EN EJECUTIVA K1610106114427712 -	0699078396500	RECAUDACION	R03065
48460530J	RODRIGUEZ ESCOBEDO JOSE	LIQ. EN EJECUTIVA K1610106114296273 -	0699078397930	RECAUDACION	R03065
22580679S	RODRIGUEZ ESCUDERO DANIEL	LIQUIDACION DE RECARGO -	0699084026685	GESTION	G46096
45567884P	RODRIGUEZ FENOLL FRANCISCO	X2517004E REQUERIMIENTO DE SUELDOS	0699073844342	RECAUDACION	R03782
52772255C	RODRIGUEZ GARCIA SONIA	LIQ. EN EJECUTIVA C1700006030052550 -	0699079427383	RECAUDACION	R03782
50321142V	RODRIGUEZ GOMEZ BORJA	48300408V REQUERIMIENTO DE SUELDOS	0699073850062	RECAUDACION	R03782
04181366N	RODRIGUEZ GOMEZ ISELIN	EXIGENCIA REDUCCION PRACTICADA -	0699083793265	GESTION	G12135
11953371H	RODRIGUEZ GUTIERREZ, RAIMUNDA	ANTICIPO DEDUCCION POR MATERNIDAD	0699094075450	GESTION	G46161
37664305B	RODRIGUEZ HERNANDEZ RAMON	RESOLUCION C/IMPOSICION SANCION G -	0699092577040	GESTION	G12135
37664305B	RODRIGUEZ HERNANDEZ RAMON	NOTIFICACION AC.INI/T.AUD EXP.SANC -	0699085412447	GESTION	G12135
48438368T	RODRIGUEZ MALDONADO PEDRO	NOTIFICACION AC.INI/T.AUD EXP.SANC -	0699068225643	GESTION	G46096
73353804L	RODRIGUEZ MARQUES TRINIDAD	REQUERIMIENTO DE DATOS MOD.100-2003 -	0699085267568	GESTION	G12135
52725020G	RODRIGUEZ MARTINEZ MIGUEL ANGEL	LIQ. EN EJECUTIVA A4616105506033560 -	0699078899630	RECAUDACION	R46161
B97436620	RODRIGUEZ MOLLA TEXTIL SL	RESOLUCION C/IMPOSICION SANCION G -	0699100462683	GESTION	G46147
77290297Q	RODRIGUEZ MORA MARIA LUZ	NOTIFICACION INTERESES DE DEMORA -	0699023126981	RECAUDACION	R46603
71508244W	RODRIGUEZ MOYA OSCAR	RESOLUCION C/IMPOSICION SANCION G -	0699092578974	GESTION	G12135
74174529N	RODRIGUEZ MURCIA GLORIA ELIA	RESOLUCION C/IMPOSICION SANCION G -	0699088441910	GESTION	G03009
48538357P	RODRIGUEZ NAVARRO ASUNCION	NOTIFICACION DE LA DILIGENCIA DE EMBARGO	0699073974472	RECAUDACION	R03782
50401804H	RODRIGUEZ PASCUAL ISABEL	LIQ. EN EJECUTIVA A1213805506030304 -	0699079885607	RECAUDACION	R12138
19439567J	RODRIGUEZ RAMOS RAFAEL	LIQ. EN EJECUTIVA A4621505506022933 -	0699072823450	RECAUDACION	R46215
53236407D	RODRIGUEZ RECHE ALBERTO	NOTIFICACION DE LA DILIGENCIA DE EMBARGO	0699073978331	RECAUDACION	R03782
X2402129D	RODRIGUEZ REYES YISKA PATRICIA	CARTA DE REQUERIMIENTO -	0699078373785	GESTION	G46096
22639847G	RODRIGUEZ ROZALEN AMPARO	REQUERIMIENTO DE DATOS MOD.100-2003 -	0699082450000	GESTION	G46603
24334676D	RODRIGUEZ SANCHIS FRANCISCO	LIQUIDACION DE RECARGO -	0699084026144	GESTION	G46096
X3318325T	RODRIGUEZ SOSA FREDY	PROPUESTA DE LIQUIDACION IRPF 2005 -	0699092732250	GESTION	G12135
05094667Y	RODRIGUEZ TAMAYO, JUAN JOSE	RESOLUCION C/IMPOSICION SANCION G -	0699068732321	GESTION	G46096
B53819413	RODRIGUEZ Y DUQUE, SERVICIOS AGRICOLAS	LIQ. EN EJECUTIVA A0309905206000467 -	0699064135349	RECAUDACION	R03099
B53819413	RODRIGUEZ Y DUQUE, SERVICIOS AGRICOLAS	RESOLUCION C/IMPOSICION SANCION G -	0699088450546	GESTION	G03099
B53819413	RODRIGUEZ Y DUQUE, SERVICIOS AGRICOLAS	RESOLUCION C/IMPOSICION SANCION G -	0699088450537	GESTION	G03099
X4159691A	ROEBLICK ALISON MARGARET	PROPUESTA DE LIQUIDACION IVA 2005 -	0699087336567	GESTION	G03099
B12555934	ROGER Y GARCIA SL	RESOLUCION C/IMPOSICION SANCION G -	0699092579680	GESTION	G12135
19450826W	ROIG IBAÑEZ VICENTE	LIQ.PROVISIONAL IVA 2004 -	0699091192020	GESTION	G46222
19991143A	ROIG PORTA FRANCISCO	PROPUESTA DE LIQUIDACION IRPF 2005 -	0699092439650	GESTION	G46133
12731276V	ROJO MIGUEL MARIA YOLANDA	NOTIFICACION DE LA DILIGENCIA DE EMBARGO	0699073954499	RECAUDACION	R03065
G53735296	ROKSOL AUSINA, U.T.E., LEY 18/1982 DE	NOTIFICACION DE LA DILIGENCIA DE EMBARGO	0699073959357	RECAUDACION	R03782
B53453254	ROLACAL SL	NOTIFICACION DE BAJA PROVISIONAL	0699087398625	GESTION	G03065
X4200895Z	ROLANDER AAGE IVAR	PROPUESTA LIQUIDACION DE RECARGO -	0699094317084	GESTION	G03099
B97494629	ROLDAN CARGO-TRANSPORTES LDA SUCURSAL	RESOLUCION C/IMPOSICION SANCION G -	0699082722727	GESTION	G46096
B97494629	ROLDAN CARGO-TRANSPORTES LDA SUCURSAL	REQUERIMIENTO MOD. 347-2005 -	0699084722471	GESTION	G46096
18996565Z	ROLDAN GARCIA, ALBERTO JOSE	LIQ. EN EJECUTIVA K1610106114415733 -	0699079886615	RECAUDACION	R12600
21833903A	ROMAN ALIAGA NICOMEDES	REQUERIMIENTO DE DATOS MOD.100-2003 -	0699084655995	GESTION	G03065
20037989K	ROMAN CALERO DANIEL	LIQ. EN EJECUTIVA A4613306566000022 -	0699072924742	RECAUDACION	R46782
B12642534	ROMANIA PREST-COM SL	NOTIFICACION AC.INI/T.AUD EXP.SANC -	0699085412813	GESTION	G12135
B12642534	ROMANIA PREST-COM SL	RESOLUCION C/IMPOSICION SANCION G -	0699088498570	GESTION	G12135
B12642534	ROMANIA PREST-COM SL	RESOLUCION C/IMPOSICION SANCION G -	0699092577618	GESTION	G12135
X3645732W	ROMANIV, ANDRIY	NOTIFICACION AC.INI/T.AUD EXP.SANC -	0699085415729	GESTION	G12138
B53321014	ROMBONI SL	NOTIFICACION DE BAJA PROVISIONAL	0699087399560	GESTION	G03065
21413685H	ROMERA MARTINEZ JOSE	LIQ.PROVISIONAL IRPF 2004 -	0699082012787	GESTION	G03031
21815794H	ROMERO BAEZA JOSEFINA	NOTIFICACION DE DILIGENCIA DE FONDOS INV	0619740700681	RECAUDACION	R03782
18979268J	ROMERO BALLESTER ALICIA	RESOLUCION C/IMPOSICION SANCION G -	0699092578278	GESTION	G12135
44386419F	ROMERO CEBRIAN MARIA ISABEL	NOTIFICACION DE LA DILIGENCIA DE EMBARGO	0699073963775	RECAUDACION	R03782
44764448P	ROMERO ESQUER FRANCISCO	NOTIFICACION DE LA DILIGENCIA DE EMBARGO	0699073976645	RECAUDACION	R03782
24324032Z	ROMERO FRIAS JOSE	NOTIFICACION AC.INI/T.AUD EXP.SANC -	0699016811515	GESTION	G46173
X2990820S	ROMERO GARAFALO EDGAR DAMIAN	NOTIFICACION DE LA DILIGENCIA DE EMBARGO	0699077256039	RECAUDACION	R46133
21400058F	ROMERO MARTINEZ JOSE	LIQ. EN EJECUTIVA A0306505506046619 -	0699078397664	RECAUDACION	R03065
18928387P	ROMERO MOLINA JOSE MARIA	PROPUESTA DE LIQUIDACION IRPF 2005 -	0699092928691	GESTION	G12135
19995266D	ROMERO ORENGO JUAN ANDRES	LIQ. EN EJECUTIVA A4613305506019991 -	0699072816026	RECAUDACION	R46133
22564008L	ROMERO ORIVE JOSE	CARTA DE REQUERIMIENTO -	0699080492073	GESTION	G46096
18879188Y	ROMERO RIBERA MIGUEL	PROPUESTA L. PROV. CONTROL RET. MOD 190-	0699094901780	GESTION	G12135
45632091E	ROMERO RUIZ MARIA DOLORES	NOTIFICACION AC.INI/T.AUD EXP.SANC -	0699079839663	GESTION	G46603
19068486Z	ROMERO SOLAZ MANUEL	ACUERDO COMPENSACION 460630300864D -	0699065816240	RECAUDACION	R46601
29191232T	ROMERO VARGAS RAMON	LIQ. EN EJECUTIVA K1610106114249974 -	0699059173029	RECAUDACION	R46161
48361647F	ROMEU ZAMORANO JOAN ALEIXANDRE	NOTIFICACION DE LA DILIGENCIA DE EMBARGO	0699073975509	RECAUDACION	R03782
48361647F	ROMEU ZAMORANO JOAN ALEIXANDRE	NOTIFICACION DE LA DILIGENCIA DE EMBARGO	0699073975490	RECAUDACION	R03782
X1797946J	RONDINA NORBERTO CLAUDIO	NOTIFICACION DE LA DILIGENCIA DE EMBARGO	0699073974032	RECAUDACION	R03782
B53560538	ROPA ARTESANAL ISABELLA SL UNIPERSONAL	PROPUESTA LIQUIDACION DE RECARGO -	0699092051928	GESTION	G03031

24320988Y	ROS CRUZ JOSE LUIS	LIQ.PROVISIONAL IRPF CON EXPED.SANCIONA-	0699089286454	GESTION	G46603
B12369682	ROSA SELLES SL	NOTIFICACION AC.INI/T.AUD EXP.SANC -	0699090822137	GESTION	G12600
B12369682	ROSA SELLES SL	NOTIFICACION AC.INI/T.AUD EXP.SANC -	0699090822128	GESTION	G12600
45632570H	ROSADO LAGUNA MANUEL ANGEL	LIQ. EN EJECUTIVA A4621506566000071 -	0699072923386	RECAUDACION	R46782
46203316L	ROSAL GARCIA BALDOMERO	LIQ.PROVISIONAL IRPF 2004 -	0699091485711	GESTION	G46603
B46056842	ROSALIA SL	NOTIFICACION DE BAJA PROVISIONAL	0599094425069	GESTION	G46133
48576111L	ROSARIO GARCIA ENMANUEL	NOTIFICACION DE LA DILIGENCIA DE EMBARGO	0699073957478	RECAUDACION	R03782
19893650F	ROSARIO PARRIZAS JUAN ANTONIO	LIQ.PROVISIONAL IRPF 2004 -	0699085242120	GESTION	G46603
25695579W	ROSAS MONTERO MARIO	NOTIFICACION INTERESES DE DEMORA -	0699041148759	RECAUDACION	R08752
X4105675Z	ROSBOTTOM ANDREW JAMES	PROP. Y T.A. LIQ.RECARGO GESTION	0599091013529	GESTION	G03099
X4159770J	ROSCOE SUSAN JANE	NOTIFICACION DE LA DILIGENCIA DE EMBARGO	0699073963481	RECAUDACION	R03782
18835366E	ROSELL RAMOS AURELIA	RESOLUCION C/IMPOSICION SANCION G -	0699088499981	GESTION	G12135
26800215V	ROSELLO VERA ALFREDO JOSE	LIQ.PROVISIONAL IRPF 2004 -	0699087352580	GESTION	G46096
74235596Z	ROSENDO MARTINEZ JOSE FRANCISCO	NOTIFICACION DE LA DILIGENCIA DE EMBARGO	0699073970238	RECAUDACION	R03782
X1648737M	ROSENZWEIG ULRIKE INGER	LIQ.PROVISIONAL IVA 2004 -	0699087339977	GESTION	G03099
B46133419	ROSMEY SL	NOTIFICACION DE BAJA PROVISIONAL	0599094425453	GESTION	G46133
B97184840	ROSMIVEIN SL	CARTA DE REQUERIMIENTO -	0699079869180	GESTION	G46096
X5425689N	ROSS JOHN REID	PROPUESTA LIQUIDACION DE RECARGO -	0699092052743	GESTION	G03099
X4422429N	ROSSO HORACIO DANIEL	REQUERIMIENTO DE DATOS MOD.100-2005 -	0699092441245	GESTION	G03031
X3648924C	ROSU MIHAI TEODOR	LIQ.PROVISIONAL IRPF CON EXPED.SANCIONA-	0699080907790	GESTION	G12135
X3648924C	ROSU MIHAI TEODOR	RESOLUCION C/IMPOSICION SANCION G -	0699092579130	GESTION	G12135
B53001541	ROTTLER DISTRIBUCION SL	NOTIFICACION DE BAJA PROVISIONAL	0699087673928	GESTION	G03065
B53420311	ROTULOS BARROSO SL	LIQ. EN EJECUTIVA K1610106114909468 -	0699078414604	RECAUDACION	R03782
B53636577	ROTULOS E ILUMINOSOS MORA SL	LIQ. EN EJECUTIVA A0306505506036389 -	0699078397637	RECAUDACION	R03065
B53173597	ROTULOS LEYSIM, SL	RESOLUCION C/IMPOSICION SANCION G -	0699094904448	GESTION	G03140
B96854377	ROTULOS LUMITEC SL	PROPUESTA LIQ. PROV. S.C.G.I. MOD 190 -	0699070433902	GESTION	G46096
B96854377	ROTULOS LUMITEC SL	PROPUESTA LIQ. PROV. S.C.G.I. MOD 180 -	0699070433893	GESTION	G46096
B97314132	ROVACUñ SL	PROPUESTA LIQ. PROV. S.C.G.I. MOD 180 -	0699076001379	GESTION	G46096
19547973C	ROYO DE LA FUENTE VICENTE	PROP. DE LIQUIDACION IRPF NO DECL. 2003-	0699080181406	GESTION	G46096
44390002W	ROZALEN ROSA PILAR DEL MAR	NOTIFICACION AC.INI/T.AUD EXP.SANC -	0699087773496	GESTION	G46215
B97371439	ROZAS MIRON 98 SL	CARTA DE REQUERIMIENTO -	0699080491835	GESTION	G46096
52512382R	ROZAS RECHE PEDRO JESUS	LIQ. EN EJECUTIVA A0300905506017061 -	0699078392732	RECAUDACION	R03009
B97147334	RTE. MON-SAN SL	EXIGENCIA REDUCCION PRACTICADA -	0699062762448	GESTION	G46096
B97147334	RTE. MON-SAN SL	PROPUESTA LIQ. PROV. S.C.G.I. MOD 193 -	0699076001891	GESTION	G46096
B97147334	RTE. MON-SAN SL	PROPUESTA LIQ. PROV. S.C.G.I. MOD 190 -	0699076001882	GESTION	G46096
A96724455	RUANO SERVICIOS LOGISTICOS SA	REQUERIMIENTO MOD. 349-2005 -	0699076597404	GESTION	G46603
18985625E	RUBERT ARIZA, VICENTE JESUS	LIQ. EN EJECUTIVA H2000005120097941 -	0699079886606	RECAUDACION	R12600
24346935D	RUBERT GOMEZ ANGEL	LIQ.PROVISIONAL IVA 2005 -	0699071827630	GESTION	G46096
B96659149	RUBI 1997 SL	CARTA DE REQUERIMIENTO -	0699080490854	GESTION	G46096
29010949Z	RUBIO ASENSIO JUAN JOSE	NOTIFICACION DE DILIGENCIA DE DEVOLUCIO-	0699074158530	RECAUDACION	R03099
29176731N	RUBIO CHECA, JUAN CARLOS	LIQUIDACION DE RECARGO -	0699084026108	GESTION	G46096
29176731N	RUBIO CHECA, JUAN CARLOS	LIQUIDACION DE RECARGO -	0699084026099	GESTION	G46096
20818272Y	RUBIO ESCRIBA DAVID	PROPUESTA DE LIQUIDACION IRPF 2005 -	0699095968633	GESTION	G46017
07759228V	RUBIO ESTEBAN SANTIAGO	NOTIFICACION AC.INI/T.AUD EXP.SANC -	0699085418450	GESTION	G12138
73895140G	RUBIO FERRER ANTONIO	NOTIFICACION AC.INI/T.AUD EXP.SANC -	0699090877696	GESTION	G46237
22473282M	RUBIO FERRER ANTONIO JOSE	RESOLUCION C/IMPOSICION SANCION G -	0699094970951	GESTION	G12135
22473282M	RUBIO FERRER ANTONIO JOSE	RESOLUCION C/IMPOSICION SANCION G -	0699092578965	GESTION	G12135
22696872N	RUBIO SAEZ MARIA LUISA	LIQ.PROVISIONAL IRPF 2004 -	0699087951980	GESTION	G46603
19448711A	RUBIO VILA HELIODORO	LIQ.PROVISIONAL IRPF CON EXPED.SANCIONA-	0699075033287	GESTION	G46096
B46333464	RUBIO Y NIETOS SL	REQ. A NO DECLARANTES POR IMPUESTO DE SO	0699027338441	GESTION	G46133
28418002F	RUEDA CAMPIÑA LUIS	NOTIFICACION DE LA DILIGENCIA DE EMBARGO	0699073979083	RECAUDACION	R03782
53356694Y	RUEDA MARTINEZ ISAAC	NOTIFICACION AC.INI/T.AUD EXP.SANC -	0699079825821	GESTION	G46096
74360394Z	RUFFOLO PEARSON LORENA	NOTIFICACION DE LA DILIGENCIA DE EMBARGO	0699073962464	RECAUDACION	R03782
X3107614S	RUGEL HERRERA ROBERTO CARLOS	NOTIFICACION DE LA DILIGENCIA DE EMBARGO	0699073973730	RECAUDACION	R03782
22640069L	RUIZ ARIZA ANTONIO	LIQ.PROVISIONAL IRPF CON EXPED.SANCIONA-	0699094833543	GESTION	G46237
48592630R	RUIZ BERMUDEZ JORGE	LIQ. EN EJECUTIVA K1610106113551606 -	0699046310040	RECAUDACION	R46161
48592630R	RUIZ BERMUDEZ JORGE	LIQ. EN EJECUTIVA K1610106113540309 -	0699046310031	RECAUDACION	R46161
22612571Y	RUIZ BLEDA CONCEPCION	LIQ. EN EJECUTIVA A4616106306000960 -	0699072819546	RECAUDACION	R46161
22612571Y	RUIZ BLEDA CONCEPCION	LIQ. EN EJECUTIVA A4616106236000094 -	0699072819537	RECAUDACION	R46161
40124745A	RUIZ CAMPOS MANUEL	LIQ. EN EJECUTIVA C1700006030054530 -	0699079426650	RECAUDACION	R03782
19462794X	RUIZ CASTILLEJOS MARCELINO	NOTIFICACION AC.INI/T.AUD EXP.SANC -	0699068225515	GESTION	G46096
05392169A	RUIZ DELGADO ISABEL	NOTIFICACION DE LA DILIGENCIA DE EMBARGO	0699073964233	RECAUDACION	R03782
74005600H	RUIZ DIEZ ABEL	NOTIFICACION DE LA DILIGENCIA DE EMBARGO	0699073964509	RECAUDACION	R03782
74005600H	RUIZ DIEZ ABEL	NOTIFICACION DE LA DILIGENCIA DE EMBARGO	0699073964490	RECAUDACION	R03782
52676579R	RUIZ DOMINGUEZ FERNANDO	RESOLUCION C/IMPOSICION SANCION G -	0699082723872	GESTION	G46096
52766647R	RUIZ FERNANDEZ SUSANA	NOTIFICACION DE LA DILIGENCIA DE EMBARGO	0699073978111	RECAUDACION	R03782
21443861H	RUIZ FOLLANA MONICA MARIA	NOTIFICACION DE LA DILIGENCIA DE EMBARGO	0699073964179	RECAUDACION	R03782
20472182C	RUIZ GALEY HASSAN	EXIGENCIA REDUCCION PRACTICADA -	0699083794722	GESTION	G12135
47067456A	RUIZ GODES ELENA	CARTA DE REQUERIMIENTO -	0699076206235	GESTION	G46603
22679303S	RUIZ GONZALEZ FRANCISCO	NOTF. DILIG. EMBARGO DE SUELDOS Y SALAR-	0699066840752	RECAUDACION	R46161
48364423T	RUIZ GONZALEZ JOSE ANTONIO	NOTIFICACION DE LA DILIGENCIA DE EMBARGO	0699073974573	RECAUDACION	R03782
53098376R	RUIZ GURILLO JORGE	PROPUESTA DE LIQUIDACION IRPF 2004 -	0699069032850	GESTION	G46096
70512681V	RUIZ JIMENEZ PEDRO	PROPUESTA DE LIQUIDACION IRPF 2004 -	0699069868796	GESTION	G46096
52797689Q	RUIZ LOPEZ JOSE ANGEL	LIQ.PROV.IVA 2004 CON EXPED.SANCIONADOR-	0699085226886	GESTION	G12135
74135841X	RUIZ MANRESA ANTONIO	LIQ. EN EJECUTIVA C1700006030046654 -	0699079383960	RECAUDACION	R03099
43058198J	RUIZ MARTINEZ ANGEL	PROPUESTA LIQUIDACION DE RECARGO -	0699092050974	GESTION	G03031
48367809M	RUIZ MAS ANGEL	48334659K REQUERIMIENTO DE SUELDOS	0699073852565	RECAUDACION	R03782
52639580D	RUIZ MONTERO LEONOR	ANTICIPO DEDUCCION POR MATERNIDAD	0699075179220	GESTION	G46096
19828919K	RUIZ MONTES JUAN FRANCISCO	LIQ. EN EJECUTIVA H2000005460092300 -	0699066456724	RECAUDACION	R46161
48322806J	RUIZ PAYA ESTEBAN	48331204Q REQUERIMIENTO DE SUELDOS	0699073842629	RECAUDACION	R03782
13877835A	RUIZ PEREZ ANGEL	NOTIFICACION DE LA DILIGENCIA DE EMBARGO	0699073959155	RECAUDACION	R03782
20806248B	RUIZ PEREZ JESUS	PROPUESTA LIQUIDACION DE RECARGO -	0699096079816	GESTION	G46017
22530306N	RUIZ RAMON JOSE MANUEL	NOTIFICACION INTERESES DE DEMORA -	0699023127064	RECAUDACION	R46603
22530306N	RUIZ RAMON JOSE MANUEL	NOTIFICACION INTERESES DE DEMORA -	0699023127055	RECAUDACION	R46603
22530306N	RUIZ RAMON JOSE MANUEL	NOTIFICACION INTERESES DE DEMORA -	0699023127046	RECAUDACION	R46603
50269952W	RUIZ REIG JOSE GABRIEL	NOTIFICACION DE LA DILIGENCIA DE EMBARGO	0699073963023	RECAUDACION	R03782
22656861K	RUIZ ROS JOSE	REQUERIMIENTO MOD. 347-2005 -	0699083731858	GESTION	G46603
53205483C	RUIZ RUIZ JUAN VICENTE	PROPUESTA LIQ. PROV. S.C.G.I. MOD 190 -	0699076607405	GESTION	G46096
01119053B	RUIZ RUIZ M BELEN	NOTIFICACION DE LA DILIGENCIA DE EMBARGO	0699060541611	RECAUDACION	R03782
29183326Y	RUIZ RUIZ MANUEL	LIQ. EN EJECUTIVA K1610106114178771 -	0699059173000	RECAUDACION	R46161
48330944D	RUIZ SANTIAGO ANA	NOTIFICACION DE LA DILIGENCIA DE EMBARGO	0699073975590	RECAUDACION	R03782
52672261F	RUIZ SANTOS PABLO	APL./FRACC.:460640317310R -	0699070092050	RECAUDACION	R46161
19465554X	RUIZ SORIA JUAN	RESOLUCION C/IMPOSICION SANCION G -	0699091347405	GESTION	G46215
18435597Q	RUIZ TELLO ANTONIO	PROPUESTA DE LIQUIDACION IRPF 2005 -	0699094551200	GESTION	G46246
52683967Y	RUIZ VILLALBA MANUEL	EXIGENCIA REDUCCION PRACTICADA -	0699094097378	GESTION	G46149
50278159K	RUIZ-LARREA TUERO FERNANDO	CARTA DE REQUERIMIENTO -	0699080490982	GESTION	G46096
50103816H	RUIZ-OLIVARES ZABALA ALBERTO	NOTIFICACION DE LA DILIGENCIA DE EMBARGO	0699073979101	RECAUDACION	R03782
02848410K	RULLAN RUANO FRANCISCO JAVIER	PROPUESTA LIQUIDACION DE RECARGO -	0699090203524	GESTION	G03031
B53284956	RULOTELCASA SL	LIQ. EN EJECUTIVA A0306505506073844 -	0699090294797	RECAUDACION	R03782
B53284956	RULOTELCASA SL	LIQ. EN EJECUTIVA A0306505506073833 -	0699090294788	RECAUDACION	R03782
22603390W	RUS MOYA ALEJANDRO	LIQ.PROVISIONAL IRPF CON EXPED.SANCIONA-	0679000787822	GESTION	G46173
26225399V	RUS MUELAS JUAN	NOTIFICACION DE LA DILIGENCIA DE EMBARGO	0699073978506	RECAUDACION	R03782
A03288040	RUSTIBEL INTERNACIONAL SA	REQ. A NO DECLARANTES POR IMPUESTO DE SO	0699078028330	GESTION	G03099
B53666004	RUTA CARS & PROPERTY SL	NOTIFICACION DE LA DILIGENCIA DE EMBARGO	0699073955195	RECAUDACION	R03099
B53304440	RUTH TEXTIL SL	LIQ. EN EJECUTIVA A0306505506072150 -	0699090294540	RECAUDACION	R03782
B53304440	RUTH TEXTIL SL	LIQ. EN EJECUTIVA A0306505506072140 -	0699090294530	RECAUDACION	R03782
X1206910P	RUUSUNEN RITVA ONERVA	LIQ. EN EJECUTIVA A0360004506076039 -	0699078402046	RECAUDACION	R03099
21656557X	RUZ CARVAJAL FRANCISCO ANTONIO	LIQ. EN EJECUTIVA A4660306106006276 -	0699078913885	RECAUDACION	R46603
B53722773	RUZAM ALC2002, SL	NOTIFICACION DE LA DILIGENCIA DE EMBARGO	0699073959348	RECAUDACION	R03782
X3189937K	RYABYY, YEVHEN	NOTIFICACION DE LA DILIGENCIA DE EMBARGO	0699073979478	RECAUDACION	R03782
A46156733	S C H SA	NOTIFICACION DE BAJA PROVISIONAL	0599094426700	GESTION	G46133
B53741427	S. M. HERRAN-MARTINEZ SL	52443691B REQUERIMIENTO DE SUELDOS	0699073845186	RECAUDACION	R03782
F96374145	S.A.T VIVEROS SAN VICENTE	PROPUESTA LIQ. PROV. S.C.G.I. MOD 190 -	0699070433930	GESTION	G46096
F96374145	S.A.T VIVEROS SAN VICENTE	LIQ.PROVISIONAL IVA 2005 -	0699076547381	GESTION	G46096
F12475018	S.A.T. N 175CV MASFRUT	EXIGENCIA REDUCCION PRACTICADA -	0699083791092	GESTION	G12135

B97154900	S.M.CALEFACTOR SL	NOTIFICACION AC.INI/T.AUD EXP.SANC -	0699090878594	GESTION	G46237
B97154900	S.M.CALEFACTOR SL	NOTIFICACION AC.INI/T.AUD EXP.SANC -	0699090878585	GESTION	G46237
X3969093Y	SAADOUNI, BOUDJEMAA	LIQUIDACION DE RECARGO -	0699081150670	GESTION	G12135
B96434204	SAB FENSTER SL	EXIGENCIA REDUCCION PRACTICADA -	0699081127525	GESTION	G46603
B96434204	SAB FENSTER SL	EXIGENCIA REDUCCION PRACTICADA -	0699081127516	GESTION	G46603
B96434204	SAB FENSTER SL	EXIGENCIA REDUCCION PRACTICADA -	0699081127507	GESTION	G46603
B96434204	SAB FENSTER SL	EXIGENCIA REDUCCION PRACTICADA -	0699081127498	GESTION	G46603
B96434204	SAB FENSTER SL	EXIGENCIA REDUCCION PRACTICADA -	0699081127489	GESTION	G46603
B96434204	SAB FENSTER SL	EXIGENCIA REDUCCION PRACTICADA -	0699081127470	GESTION	G46603
B96434204	SAB FENSTER SL	EXIGENCIA REDUCCION PRACTICADA -	0699081127460	GESTION	G46603
X3177718S	SABAH BENHADDOU	NOTIFICACION DE LA DILIGENCIA DE EMBARGO	0699073966231	RECAUDACION	R03782
B53696274	SABANIEGO HERNANDEZ CONSTRUCCIONES, SL	NOTIFICACION DE LA DILIGENCIA DE EMBARGO	0699073974638	RECAUDACION	R03782
24392367Q	SABATER GONZALEZ JAVIER	PROPUESTA DE LIQUIDACION IRPF 2005 -	0699095180703	GESTION	G46215
27468911B	SABATER LLORACH MARGARITA	NOTIFICACION DE LA DILIGENCIA DE EMBARGO	0699073981999	RECAUDACION	R03782
73757346A	SABATER MUÑOZ ANGEL MIGUEL	RESOLUCION C/IMPOSICION SANCION G -	0699093690149	GESTION	G46215
B53953741	SABATER Y AYUSTE SL EN CONSTITUCION	44768277L REQUERIMIENTO DE SUELDOS	0699073851759	RECAUDACION	R03782
B53953741	SABATER Y AYUSTE SL EN CONSTITUCION	21647494D REQUERIMIENTO DE SUELDOS	0699073851740	RECAUDACION	R03782
X4315942S	SABRI AHMED	LIQ. EN EJECUTIVA A0309905106008476 -	0699072546324	RECAUDACION	R03099
B12591806	SABRI,SL	NOTIFICACION AC.INI/T.AUD EXP.SANC -	0699085418212	GESTION	G12138
B53535472	SABRIFER SL	NOTIFICACION DE BAJA PROVISIONAL	0699096926917	GESTION	G03031
43248794P	SACANELLES GARCIA LORETO	NOTIFICACION DE LA DILIGENCIA DE EMBARGO	0699073981970	RECAUDACION	R03782
B53516100	SACHA MEGA SL UNIPERSONAL	LIQ. EN EJECUTIVA A0303105506027160 -	0699090296979	RECAUDACION	R03782
B12380127	SADIJU SL	NOTIFICACION DE BAJA PROVISIONAL	0619978600689	GESTION	G12135
X2958862G	SADIKI AHMED	NOTIFICACION DE LA DILIGENCIA DE EMBARGO	0699073967378	RECAUDACION	R03782
53096974W	SAENZ ALGECIRAS MIGUEL ANGEL	RESOLUCION C/IMPOSICION SANCION G -	0699082724844	GESTION	G46096
X3542027G	SAENZ RIBON, ALFONSO ENRIQUE	NOTIFICACION AC.INI/T.AUD EXP.SANC -	0699085417754	GESTION	G12138
B46273090	SAEVAL SL	EXIGENCIA REDUCCION PRACTICADA -	0699072285954	GESTION	G46600
74238699N	SAEZ ARCE RUBEN	LIQ. EN EJECUTIVA K1610106114303236 -	0699078396820	RECAUDACION	R03065
21448166E	SAEZ CANO JOSE ANDRES	NOTIFICACION DE LA DILIGENCIA DE EMBARGO	0699073961759	RECAUDACION	R03782
22535677R	SAEZ CEBRIAN MANUEL	LIQ. EN EJECUTIVA A4616105086000419 -	0699072818940	RECAUDACION	R46161
22535677R	SAEZ CEBRIAN MANUEL	LIQ. EN EJECUTIVA A4616105086000419 -	0699059172066	RECAUDACION	R46161
72519121Y	SAEZ FRUCTUOSO NIEVES	NOTIFICACION DE LA DILIGENCIA DE EMBARGO	0699066706332	RECAUDACION	R30782
24377396H	SAEZ JIMENEZ NATIVIDAD	CARTA DE REQUERIMIENTO -	0699079869170	GESTION	G46096
24377396H	SAEZ JIMENEZ NATIVIDAD	PROPUESTA LIQ. PROV. S.C.G.I. MOD 180 -	0699076001561	GESTION	G46096
22539224Y	SAEZ MARCH JORGE	LIQ. EN EJECUTIVA A1213505506055788 -	0699079915554	RECAUDACION	R12782
22539224Y	SAEZ MARCH JORGE	RESOLUCION C/IMPOSICION SANCION G -	0699094968697	GESTION	G12135
24390145W	SAEZ MARTINEZ CRISTIAN	LIQUIDAC.PROVISIONAL PAGO CUENTA 2005	0699093579222	GESTION	G46215
22698761S	SAEZ RODRIGUEZ AMALIO	NOTIFICACION AC.INI/T.AUD EXP.SANC -	0699085587888	GESTION	G46096
22698761S	SAEZ RODRIGUEZ AMALIO	NOTIFICACION AC.INI/T.AUD EXP.SANC -	0699085587879	GESTION	G46096
B53234175	SAFARI MODA SL	LIQ. EN EJECUTIVA A0306505506025851 -	0699062854334	RECAUDACION	R03065
B53234175	SAFARI MODA SL	LIQ. EN EJECUTIVA A0306505506025840 -	0699062854325	RECAUDACION	R03065
X1933398H	SAFFRAN, WOLFGANG	NOTIFICACION AC.INI/T.AUD EXP.SANC -	0699085416535	GESTION	G12138
B96588538	SAFOR FM SL	REQ. A NO DECLARANTES POR IMPUESTO DE SO	0699027339633	GESTION	G46133
B46344123	SAFOR HOSTELERA SL	NOTIFICACION DE BAJA PROVISIONAL	0599094423886	GESTION	G46133
B96577283	SAFOR INFORMATICA Y COMUNICACIONES SL	NOTIFICACION DE BAJA PROVISIONAL	0599094424784	GESTION	G46133
A46189072	SAFOR ITV SA	NOTIFICACION DE BAJA PROVISIONAL	0599094427727	GESTION	G46133
52140917D	SAGRERA ESPINOSA ALBERTO	LIQ. EN EJECUTIVA A4660305506084569 -	0699078914682	RECAUDACION	R46603
X2461262D	SAHBAOUI SAID	RESOLUCION C/IMPOSICION SANCION G -	0699091347753	GESTION	G46215
B97478416	SAIR 3 SL	REQUERIMIENTO MOD. 347-2005 -	0699083731775	GESTION	G46603
X3170057J	SAITI FATMIR	LIQUIDACION DE RECARGO -	0699094111375	GESTION	G46237
24349848R	SAIZ ALFARO MARIA BLANCA	REQUERIMIENTO DE DATOS MOD. 190-2005 -	0699092230018	GESTION	G12135
B53554507	SAJEñOS HOSTELEROS, SL	ESCRITOS Y COMUNICACIONES -	0699077340326	GESTION	G03140
B53554507	SAJEñOS HOSTELEROS, SL	RESOLUCION C/IMPOSICION SANCION G -	0699094905712	GESTION	G03140
B53554507	SAJEñOS HOSTELEROS, SL	RESOLUCION C/IMPOSICION SANCION G -	0699094905703	GESTION	G03140
A46669719	SALA EL PALAU SA	ACUERDO COMPENSACION 460630300964V -	0699065816616	RECAUDACION	R46601
21386202C	SALA GINER FELIPE	PROPUESTA DE LIQUIDACION IRPF 2005 -	0699091679293	GESTION	G03031
48566067A	SALA MARTINEZ ZORAIDA	NOTIFICACION DE LA DILIGENCIA DE EMBARGO	0699073974656	RECAUDACION	R03782
18908708V	SALAFRANCA GARCIA JOSE MIGUEL	LIQ. EN EJECUTIVA A1213505506056250 -	0699079881436	RECAUDACION	R12135
X1659283V	SALAH A M HAYAJNEH	NOTIFICACION DE DILIGENCIA DE DEVOLUCIO-	0699067416319	RECAUDACION	R03099
21978483M	SALAMANCA CARMONA TOMAS	NOTIFICACION DE LA DILIGENCIA DE EMBARGO	0699073967598	RECAUDACION	R03782
74241138J	SALAMANCA ESCLAPEZ TOMAS	NOTIFICACION DE LA DILIGENCIA DE EMBARGO	0699073967075	RECAUDACION	R03782
B96728563	SALAZONES DAHEVA SL	REQ. A NO DECLARANTES POR IMPUESTO DE SO	0599035401947	GESTION	G46133
B96728563	SALAZONES DAHEVA SL	REQ. A NO DECLARANTES POR IMPUESTO DE SO	0699027339523	GESTION	G46133
B53280020	SALAZONES EL NEGRO SL	NOTIFICACION DE BAJA PROVISIONAL	0699083602900	GESTION	G03009
45564822M	SALCEDO MANZANERA GEMA MARIA	NOTIFICACION DE LA DILIGENCIA DE EMBARGO	0699073970797	RECAUDACION	R03782
18908333X	SALES MONFORT EMERITO	NOTIFICACION AC.INI/T.AUD EXP.SANC -	0699085415078	GESTION	G12138
19528579S	SALES PLANELLS JOSE	PROP. DE LIQUIDACION IRPF NO DECL. 2003-	0699079641205	GESTION	G46096
33941588M	SALGADO LATA MARIA ISABEL	LIQ. EN EJECUTIVA M2205006380018849 -	0699066450986	RECAUDACION	R46017
X2218980D	SALHI KAMEL	NOTIFICACION AC.INI/T.AUD EXP.SANC -	0699085413648	GESTION	G12135
X2218980D	SALHI KAMEL	RESOLUCION C/IMPOSICION SANCION G -	0699080309821	GESTION	G12135
11800280S	SALIDO GOMEZ FRANCISCO JAVIER	LIQ. EN EJECUTIVA A1260005526014940 -	0699079917900	RECAUDACION	R12782
44854533W	SALIDO MARTORELL MONICA	PROPUESTA DE LIQUIDACION IRPF 2004 -	0699066996200	GESTION	G46096
18964541Y	SALIDO SORLI NURIA	LIQ. EN EJECUTIVA A1260006126000281 -	0699072885674	RECAUDACION	R12782
B03480837	SALIER, SL	REQUERIMIENTO DE DATOS MOD.390-2004 -	0699082984114	GESTION	G03009
74158385Z	SALINAS RODRIGUEZ MARTIN	NOTIFICACION DE LA DILIGENCIA DE EMBARGO	0699073956643	RECAUDACION	R03782
B97073571	SALJO, OBRAS Y CONSTRUCCIONES SL	NOTIFICACION AC.INI/T.AUD EXP.SANC -	0699093357866	GESTION	G46600
B46134151	SALNALLA SL	NOTIFICACION DE BAJA PROVISIONAL	0599094425480	GESTION	G46133
B12398368	SALON JAZMIN SL	NOTIFICACION AC.INI/T.AUD EXP.SANC -	0699085415545	GESTION	G12138
B97475701	SALUDTECH SL	ACUERDO COMPENSACION 460630302618S -	0699067391751	RECAUDACION	R46601
B46124723	SALVADOR ASCO FERRANDIS SL	NOTIFICACION DE BAJA PROVISIONAL	0599069288125	GESTION	G46133
22552489T	SALVADOR DONAT JOSE VICENTE	APL./FRACC.:460640316419F -	0699067661160	RECAUDACION	R46603
B46114062	SALVADOR PEREZ VILATA SL	NOTIFICACION DE BAJA PROVISIONAL	0599094426544	GESTION	G46133
18913461D	SALVADOR TENA ELVIRA	REQUERIMIENTO MOD. 347-2005 -	0699094593230	GESTION	G12135
18913461D	SALVADOR TENA ELVIRA	NOTIFICACION AC.INI/T.AUD EXP.SANC -	0699094613112	GESTION	G12135
18913461D	SALVADOR TENA ELVIRA	RESOLUCION C/IMPOSICION SANCION G -	0699092579259	GESTION	G12135
B46087235	SALVADOR TERCERO SL	NOTIFICACION DE BAJA PROVISIONAL	0599094427671	GESTION	G46133
B53659355	SAMBA-CORCH SL	LIQ. EN EJECUTIVA A0309905506022992 -	0699078403301	RECAUDACION	R03099
B97210199	SAMCHE INT TRAD SL	EXIGENCIA REDUCCION PRACTICADA -	0699077674735	GESTION	G46600
B97108518	SAN ANDRES MORALES S.L.L.	REQUERIMIENTO MOD. 347-2005 -	0699084722646	GESTION	G46096
B97108518	SAN ANDRES MORALES S.L.L.	CARTA DE REQUERIMIENTO -	0699078373830	GESTION	G46096
X0283692X	SAN JOSE FERNANDEZ JOSE ANTONIO	LIQ. EN EJECUTIVA K1610106114461702 -	0699078897953	RECAUDACION	R46161
25422955C	SAN JOSE TARRAGA, EVA MARIA	NOTIFICACION AC.INI/T.AUD EXP.SANC -	0699079839920	GESTION	G46603
85086962A	SAN JUAN LLACER MILAGRO	PROPUESTA DE LIQUIDACION IRPF 2004 -	0699075040107	GESTION	G46096
E53965992	SAN MARINO CB	X3444300G REQUERIMIENTO DE SUELDOS	0699073845846	RECAUDACION	R03782
09284301Y	SAN MIGUEL GONZALEZ MERCEDES	LIQ. EN EJECUTIVA A0309906306000490 -	0699072866561	RECAUDACION	R03782
73772037C	SAN MIGUEL MORENO JOSE ANTONIO	NOTIFICACION DE LA DILIGENCIA DE EMBARGO	0699077292714	RECAUDACION	R46782
53212051X	SANCHES BUENO JOSE ANDRES	X3343319Q REQUERIMIENTO DE SUELDOS	0699073854105	RECAUDACION	R03782
24391879B	SANCHEZ AGUIRREURRETA RUBEN	NOTF. DILIG. EMBARGO DE SUELDOS Y SALARI	0619901900493	RECAUDACION	R46601
09192006X	SANCHEZ ARROYO FRANCISCO	NOTIFICACION AC.INI/T.AUD EXP.SANC -	0699087745812	GESTION	G12135
74242816N	SANCHEZ BAÑON JONATAN	NOTIFICACION DE LA DILIGENCIA DE EMBARGO	0699073968074	RECAUDACION	R03782
05006219Q	SANCHEZ BARBA GENARO	NOTIFICACION AC.INI/T.AUD EXP.SANC -	0699090819607	GESTION	G12135
20821850L	SANCHEZ BARBER MIGUEL	LIQ. EN EJECUTIVA A0309905560000641 -	0699072545509	RECAUDACION	R03099
21625707A	SANCHEZ BEDMAR ELIAS	RESOLUCION C/IMPOSICION SANCION G -	0699088441920	GESTION	G03009
48309636E	SANCHEZ BENAVENT JUAN ANTONIO	LIQ. EN EJECUTIVA K1610106114896873 -	0699078899888	RECAUDACION	R46161
53236011G	SANCHEZ CARRION JESUS	NOTIFICACION DE LA DILIGENCIA DE EMBARGO	0699073978240	RECAUDACION	R03782
22579410B	SANCHEZ CARRION PILAR	LIQUID.PROVISIONAL P.CUENTA 2005-SANCIO-	0699093598371	GESTION	G46215
21480282F	SANCHEZ CASTRO MARIA JOSE	NOTIFICACION DE LA DILIGENCIA DE EMBARGO	0699073957404	RECAUDACION	R03782
21450177D	SANCHEZ COLLADO SALVADOR	LIQ.PROVISIONAL IRPF 2004 -	0699093999862	GESTION	G03140
70718491T	SANCHEZ DE LA TORRE JUAN J	LIQ.PROVISIONAL IRPF 2003 -	0699069324332	GESTION	G46246
07815932A	SANCHEZ DEL ARCO GABRIEL	LIQ. EN EJECUTIVA A0360006306000210 -	0699072548890	RECAUDACION	R03600
18948012Z	SANCHEZ FACIUS JUAN JOSE	LIQUIDACION DE RECARGO -	0699091787589	GESTION	G12135
18948012Z	SANCHEZ FACIUS JUAN JOSE	NOTIFICACION AC.INI/T.AUD EXP.SANC -	0699090820258	GESTION	G12135
18989785L	SANCHEZ FERNANDEZ, MIGUEL ANGEL	NOTIFICACION AC.INI/T.AUD EXP.SANC -	0699085417470	GESTION	G12138
46628936R	SANCHEZ FLORES VICTOR	ESCRITOS Y COMUNICACIONES -	0699077340261	GESTION	G03140
75011789A	SANCHEZ FUENTES, JOSE MARIA	LIQUIDAC.PROVISIONAL PAGO CUENTA 2005 -	0699081672630	GESTION	G12135

48295190C	SANCHEZ GALLEGO BLAS	PROPUESTA DE LIQUIDACION IRPF 2004 -	0699092426927	GESTION	G46133
53098791W	SANCHEZ GALVAN PEDRO	RESOLUCION C/IMPOSICION SANCION G -	0699068732431	GESTION	G46096
07937980J	SANCHEZ GARCIA JOSE LUIS	X4372693W REQUERIMIENTO DE SUELDOS	0699073853427	RECAUDACION	R03782
45569042Q	SANCHEZ GIL RAUL BASILIO	NOTIFICACION DE LA DILIGENCIA DE EMBARGO	0699048547990	RECAUDACION	R03782
45569042Q	SANCHEZ GIL RAUL BASILIO	NOTIFICACION DE LA DILIGENCIA DE EMBARGO	0699048547981	RECAUDACION	R03782
07820488M	SANCHEZ HERNANDEZ JESUS	RESOLUCION C/IMPOSICION SANCION G -	0699092578067	GESTION	G12135
07820488M	SANCHEZ HERNANDEZ JESUS	EXIGENCIA REDUCCION PRACTICADA -	0699083791505	GESTION	G12135
20243543R	SANCHEZ JORDANO, CRISTOBAL	LIQ. EN EJECUTIVA A1260005506083500 -	0699079918268	RECAUDACION	R12782
29195205V	SANCHEZ KYROS ANTONIO	NOTIFICACION DE LA DILIGENCIA DE EMBARGO	0699077259696	RECAUDACION	R46603
18914211T	SANCHEZ LEON ANICETO	LIQ. EN EJECUTIVA A1260005506083511 -	0699079889062	RECAUDACION	R12600
52739412K	SANCHEZ MARTINEZ ISABEL MARIA	PROPUESTA LIQ. PROV. S.C.G.I. MOD 180 -	0699093595401	GESTION	G46149
52683772H	SANCHEZ MARTINEZ JOSE RAMON	PROP. DE LIQUIDACION IRPF NO DECL. 2002-	0699091919643	GESTION	G46603
44377813A	SANCHEZ MAS MARIA ANGELES	NOTIFICACION DE LA DILIGENCIA DE EMBARGO	0699073972465	RECAUDACION	R03782
45565504C	SANCHEZ MAZON CARMEN MARIA	PROPUESTA LIQUIDACION DE RECARGO -	0699087431259	GESTION	G03099
29089922M	SANCHEZ MENDIVIL GONZALO	NOTIFICACION AC.INI/T.AUD EXP.SANC -	0699085416627	GESTION	G12138
33894906J	SANCHEZ MEROÑO JAVIER	LIQ. EN EJECUTIVA A4616106536007120 -	0699072821480	RECAUDACION	R46161
X3486500E	SANCHEZ MIJAS CESAR	LIQUIDACION DE RECARGO -	0699077729881	GESTION	G46603
53602257K	SANCHEZ MOLINA BENJAMIN	LIQ. EN EJECUTIVA K1610106114912911 -	0699079351337	RECAUDACION	R46782
20000931Q	SANCHEZ MOLINA MANUEL	NOTIFICACION AC.INI/T.AUD EXP.SANC -	0699093357179	GESTION	G46237
18963523T	SANCHEZ MOYA, ISABEL	LIQ. EN EJECUTIVA A1260004416003069	0412100469650	RECAUDACION	R12782
52676670T	SANCHEZ NAVARRO FERNANDO JAVIER	NOTIFICACION DE LA DILIGENCIA DE EMBARGO	0699066789630	RECAUDACION	R46161
52676670T	SANCHEZ NAVARRO FERNANDO JAVIER	LIQ. EN EJECUTIVA K1610106114913945 -	0699078898732	RECAUDACION	R46161
22684201Z	SANCHEZ PEREZ FRANCISCO SIMON	PROPUESTA LIQUIDACION DE RECARGO -	0699081735650	GESTION	G46603
21449036H	SANCHEZ PEREZ MANUEL LUIS	NOTIFICACION DE LA DILIGENCIA DE EMBARGO	0699073977498	RECAUDACION	R03782
22670516Z	SANCHEZ PERIS PASCUAL	LIQ. EN EJECUTIVA A4616106106002182 -	0699059172102	RECAUDACION	R46161
22670516Z	SANCHEZ PERIS PASCUAL	LIQ. EN EJECUTIVA A4616106506019492 -	0699090477992	RECAUDACION	R46161
22670516Z	SANCHEZ PERIS PASCUAL	LIQ. EN EJECUTIVA A4616106106002182 -	0699090477983	RECAUDACION	R46161
22670516Z	SANCHEZ PERIS PASCUAL	LIQ. EN EJECUTIVA A4616106506005203 -	0699090477974	RECAUDACION	R46161
22670516Z	SANCHEZ PERIS PASCUAL	LIQ. EN EJECUTIVA K1610106113800404 -	0699059172093	RECAUDACION	R46161
21966210Z	SANCHEZ QUILES JUAN JOSE	REQUERIMIENTO MOD. 347-2005 -	0699093183159	GESTION	G03066
53606862A	SANCHEZ RAMOS PABLO ANTONIO	LIQ. EN EJECUTIVA K1610106114473714 -	0699078892361	RECAUDACION	R46096
75416370Z	SANCHEZ RODRIGUEZ CARMELO	RESOLUCION C/IMPOSICION SANCION G -	0699092579001	GESTION	G12135
85083574L	SANCHEZ RODRIGUEZ JUAN RAMON	EXIGENCIA REDUCCION PRACTICADA -	0699083789525	GESTION	G12135
22570608H	SANCHEZ RUANO SANTIAGO	CARTA DE REQUERIMIENTO -	0699076205584	GESTION	G46603
52638015P	SANCHEZ RUIZ MANUEL	PROPUESTA DE LIQUIDACION IRPF 2003 -	0699087345679	GESTION	G46246
22556571B	SANCHEZ SAMPIETRO RAFAEL	LIQ.PROVISIONAL IRPF CON EXPED.SANCIONA-	0699091919286	GESTION	G46603
22433770F	SANCHEZ SANCHEZ FELIPE	PROPUESTA DE LIQUIDACION IRPF 2004 -	0699086382326	GESTION	G03031
38559699S	SANCHEZ SANCHEZ M PILAR	PROPUESTA DE LIQUIDACION IRPF 2004 -	0699093191005	GESTION	G12135
21620202H	SANCHEZ SANCHEZ SEBASTIAN	RESOLUCION C/IMPOSICION SANCION G -	0699088441874	GESTION	G03009
18894635C	SANCHEZ VERA MARIA DEL CARMEN	EXIGENCIA REDUCCION PRACTICADA -	0699083792311	GESTION	G12135
18894635C	SANCHEZ VERA MARIA DEL CARMEN	RESOLUCION C/IMPOSICION SANCION G -	0699092578379	GESTION	G12135
20397318K	SANCHIS BENEYTO JOSE	RESOLUCION C/IMPOSICION SANCION G -	0699095057705	GESTION	G46237
52714804T	SANCHIS DONAT JOSE	LIQ. EN EJECUTIVA A4614706106004490 -	0699072817382	RECAUDACION	R46147
B53361507	SANCHIS DURA, SL	LIQ. EN EJECUTIVA A0360006416000407 -	0699072550861	RECAUDACION	R03600
19450295T	SANCHIS GOMEZ ARTURO ANGEL	NOTIFICACION AC.INI/T.AUD EXP.SANC -	0699093357334	GESTION	G46600
20407295Q	SANCHIS PERIS ESTANISLAO	LIQ. EN EJECUTIVA A4660005506002462 -	0699072814798	RECAUDACION	R46096
29162338V	SANCHIS RANCH, VICENTE	PROPUESTA DE LIQUIDACION IRPF 2004 -	0699094004657	GESTION	G12135
19406138A	SANCHIS REYES RAFAEL	PROPUESTA LIQ. PROV. S.C.G.I. MOD 190 -	0699076607331	GESTION	G46096
21620320K	SANCHO GONZALEZ M EUGENIA	LIQ.PROVISIONAL IRPF CON EXPED.SANCIONA-	0699089281055	GESTION	G03009
20824049X	SANCHO ALVARO VICENTE	LIQ.PROVISIONAL IRPF 2005 -	0699095993228	GESTION	G46017
73558494D	SANCHO FORNES MARIO	LIQ. EN EJECUTIVA A4621505506012439 -	0699072823259	RECAUDACION	R46215
20795063G	SANCHO GIL VICENTE	CARTA DE REQUERIMIENTO -	0699096094006	GESTION	G46017
20795063G	SANCHO GIL VICENTE	REQUERIMIENTO MOD. 347-2005 -	0699096043599	GESTION	G46017
24337615G	SANCHO ROCAFULL JUAN PEDRO	APL./FRACC.:460640316799L -	0699067698633	RECAUDACION	R46603
24337615G	SANCHO ROCAFULL JUAN PEDRO	LIQ. EN EJECUTIVA A4660305506085889 -	0699078916360	RECAUDACION	R46603
24337615G	SANCHO ROCAFULL JUAN PEDRO	LIQ. EN EJECUTIVA A4660305506085878 -	0699078916350	RECAUDACION	R46603
24337615G	SANCHO ROCAFULL JUAN PEDRO	LIQ. EN EJECUTIVA A4660305506085867 -	0699078916341	RECAUDACION	R46603
24337615G	SANCHO ROCAFULL JUAN PEDRO	LIQ. EN EJECUTIVA A4660305506085856 -	0699078916332	RECAUDACION	R46603
24337615G	SANCHO ROCAFULL JUAN PEDRO	LIQ. EN EJECUTIVA A4660305506085845 -	0699078916323	RECAUDACION	R46603
24337615G	SANCHO ROCAFULL JUAN PEDRO	LIQ. EN EJECUTIVA A4660305506085834 -	0699078916314	RECAUDACION	R46603
B53506226	SANDAL WORLD SL	LIQ. EN EJECUTIVA A0306505506046641 -	0699078397967	RECAUDACION	R03065
20833372H	SANGIL TERRIZA IVAN	PROPUESTA LIQ. PROV. S.C.G.I. MOD 190 -	0699096050107	GESTION	G46017
22495053H	SANGUESA PARICIO JOSE EDUARDO	LIQ.PROVISIONAL IRPF CON EXPED.SANCIONA-	0699095161040	GESTION	G46215
A46240008	SANIBEN SA	NOTIFICACION DE BAJA PROVISIONAL	0599094423592	GESTION	G46133
B03882990	SANITY HOUSE SL	NOTIFICACION DE BAJA PROVISIONAL	0699083603020	GESTION	G03009
22650554Q	SANJUAN GUARIN JOSE MANUEL	APL./FRACC.:460640312645M -	0699053389191	RECAUDACION	R46161
25414001J	SANJUAN SANTAMARIA MARIA CARMEN	ANTICIPO DEDUCCION POR MATERNIDAD	0699075179513	GESTION	G46096
B97311765	SANT BERNAT URBANISME SL	PROPUESTA LIQ. PROV. S.C.G.I. MOD 180 -	0699096049602	GESTION	G46017
B96959762	SANT NICOLAU CUINES SL	NOTIFICACION DE BAJA PROVISIONAL	0599094427094	GESTION	G46133
48679126V	SANTA MARIA REY JUAN PABLO	LIQ. EN EJECUTIVA C0900106431072695 -	0699090487342	RECAUDACION	R03782
48679126V	SANTA MARIA REY JUAN PABLO	LIQ. EN EJECUTIVA C0900106431072574 -	0699090487333	RECAUDACION	R03782
19767257E	SANTACREU MAS JOSEFA	NOTIFICACION INTERESES DE DEMORA -	0699023126249	RECAUDACION	R46603
19767257E	SANTACREU MAS JOSEFA	NOTIFICACION INTERESES DE DEMORA -	0699023126258	RECAUDACION	R46603
19767257E	SANTACREU MAS JOSEFA	NOTIFICACION INTERESES DE DEMORA -	0699058591358	RECAUDACION	R46603
24328406H	SANTAMARIA CAMPOS VICTOR	ACUERDO COMPENSACION 460630300079Y -	0699065816313	RECAUDACION	R46601
21414639Y	SANTANDER HURTADO MAXIMO	LIQ. EN EJECUTIVA A0303105506013211 -	0699090271688	RECAUDACION	R03031
22553879X	SANTANDER MONCADA MARIA DEL CARMEN	EXIGENCIA REDUCCION PRACTICADA -	0699081137196	GESTION	G46603
26748362Y	SANTES GONZALEZ CARLOS	LIQ. EN EJECUTIVA K1610106114922338 -	0699079915509	RECAUDACION	R12782
19464942L	SANTIAGO CORTES DIEGO	NOTIFICACION AC.INI/T.AUD EXP.SANC -	0699085415150	GESTION	G12138
52738748R	SANTIAGO FERNANDEZ RAFAEL	LIQ. EN EJECUTIVA C1700006460008824 -	0699054018180	RECAUDACION	R46161
22640912B	SANTIAGO GARCIA FERNANDO	NOTIFICACION AC.INI/T.AUD EXP.SANC -	0699092300537	GESTION	G46215
74221891V	SANTIAGO SEGARRA SEBASTIAN	NOTIFICACION DE LA DILIGENCIA DE EMBARGO	0699073966305	RECAUDACION	R03782
21495014L	SANTIAGO TORTOSA SERGIO	NOTIFICACION DE LA DILIGENCIA DE EMBARGO	0699073958421	RECAUDACION	R03782
05700629X	SANTIAGO ZAFRA ABRAHAM	NOTIFICACION DE LA DILIGENCIA DE EMBARGO	0699073976865	RECAUDACION	R03782
B46093894	SANTISTA SL	NOTIFICACION DE BAJA PROVISIONAL	0599094426957	GESTION	G46133
B53565008	SANTONI EXPORT SL	PROPUESTA DE LIQUIDACION IVA 2004 -	0699063420477	GESTION	G03099
21472903B	SANTONJA JOVER JOSE VICENTE	APL./FRACC.:460640314247C -	0699067692812	RECAUDACION	R46601
L1210181J	SANTOS GARCIA, MANUELA	NOTIFICACION AC.INI/T.AUD EXP.SANC -	0699085415600	GESTION	G12138
B53760427	SANTOS INFORMATICA SL	REQUERIMIENTO MOD. 347-2005 -	0699081647522	GESTION	G03031
22076101B	SANTOS MAESTRE MANUEL	NOTIFICACION DE LA DILIGENCIA DE EMBARGO	0699073977332	RECAUDACION	R03782
74221294H	SANTOS PAMIES ANDRES	LIQ. EN EJECUTIVA C1700006030056741 -	0699090486251	RECAUDACION	R03782
48387184Z	SANTOS TORRES SANTIAGO JAVIER	LIQ. EN EJECUTIVA M2205006460013731 -	0699046309115	RECAUDACION	R46161
B53360434	SANVIBLOCK, SL	NOTIFICACION DE LA DILIGENCIA DE EMBARGO	0699073978304	RECAUDACION	R03782
19005121Z	SANZ ANGEL, ANTONIO	NOTIFICACION AC.INI/T.AUD EXP.SANC -	0699085415527	GESTION	G12138
25397742S	SANZ COMES JOSE VTE	LIQ. EN EJECUTIVA A4660305506086296 -	0699078917020	RECAUDACION	R46603
22619790A	SANZ GARCIA RAFAEL	NOTIFICACION AC.INI/T.AUD EXP.SANC -	0699092299538	GESTION	G46215
B12331336	SANZFOR SL	RESOLUCION C/IMPOSICION SANCION G -	0699092578350	GESTION	G12135
22640182V	SAPIÑA VIDAL ENRIQUE JOSE	LIQ.PROVISIONAL IRPF CON EXPED.SANCIONA-	0699090728628	GESTION	G46237
11827442Z	SAQUETE SABIO RAFAEL	LIQ. EN EJECUTIVA K1610106114292071 -	0699078399130	RECAUDACION	R03099
B97320139	SARTEN DE GAMBAS SL	LIQ. EN EJECUTIVA A4609606506000210 -	0699073059932	RECAUDACION	R46096
B97320139	SARTEN DE GAMBAS SL	PROPUESTA L. PROV. CONTROL RET. MOD 190-	0699082505330	GESTION	G46096
B97320139	SARTEN DE GAMBAS SL	REQUERIMIENTO MOD. 347-2005 -	0699084722435	GESTION	G46096
B97347850	SASNA-BUK SL	LIQ. EN EJECUTIVA M1900506460022995 -	0699066452077	RECAUDACION	R46096
B97347850	SASNA-BUK SL	LIQ. EN EJECUTIVA A4609606416000091 -	0699078892380	RECAUDACION	R46096
B97347850	SASNA-BUK SL	PROPUESTA LIQ. PROV. S.C.G.I. MOD 190 -	0699076607479	GESTION	G46096
B97347850	SASNA-BUK SL	RESOLUCION C/IMPOSICION SANCION G -	0699082723506	GESTION	G46096
B97347850	SASNA-BUK SL	NOTIFICACION AC.INI/T.AUD EXP.SANC -	0699085586173	GESTION	G46096
B97347850	SASNA-BUK SL	RESOLUCION C/IMPOSICION SANCION G -	0699082723515	GESTION	G46096
19962073M	SASTRE REIG JOSE	LIQ. EN EJECUTIVA A0306305506012320 -	0699072541219	RECAUDACION	R03063
A46165676	SASTRE Y BUCHO SA	NOTIFICACION DE BAJA PROVISIONAL	0599094426571	GESTION	G46133
18964298Q	SASTRIQUES FABREGAT JOSE-FRANCISCO	PROPUESTA DE LIQUIDACION IRPF 2005 -	0699094010981	GESTION	G12135
F97472419	SAT COBAñERA Nº 415 CV	NOTIFICACION AC.INI/T.AUD EXP.SANC -	0699073652053	GESTION	G46215
F12055976	SAT N 1189 GRUPO VAQUERO SAN ANTONIO	EXIGENCIA REDUCCION PRACTICADA -	0699083790680	GESTION	G12135
F46361317	SAT N 1671 POU DE LA CALSADA	NOTIFICACION DE BAJA PROVISIONAL	0599094427278	GESTION	G46133
F46114633	SAT N 18327	NOTIFICACION DE BAJA PROVISIONAL	0599094427296	GESTION	G46133

F46122818	SAT N 18478 321	NOTIFICACION DE BAJA PROVISIONAL	0599094427718	GESTION	G46133
F46743860	SAT N 3.526 POZO LA MURTA	ACUERDO COMPENSACION 460630304093H -	0699065832254	RECAUDACION	R46782
F46314746	SAT N 3400 POZO SAN MIGUEL	NOTIFICACION DE BAJA PROVISIONAL	0599094426773	GESTION	G46133
F46127890	SAT N 349	NOTIFICACION DE BAJA PROVISIONAL	0599094426856	GESTION	G46133
F46863940	SAT N 349 CASA ALFAS	NOTIFICACION DE BAJA PROVISIONAL	0599094426782	GESTION	G46133
F46295119	SAT N 6329 PIENSOS LA SAFOR	NOTIFICACION DE BAJA PROVISIONAL	0599094426920	GESTION	G46133
F12080834	SAT N 7240 CEJUMA	LIQ. EN EJECUTIVA A1213805506024144 -	0699053515215	RECAUDACION	R12782
F03121340	SAT NUMERO 974 VIRGEN DEL CAMINO	LIQ. EN EJECUTIVA K1723203030881915 -	0699090295457	RECAUDACION	R03782
F46768453	SAT SAN JOSE N 1724	NOTIFICACION DE BAJA PROVISIONAL	0599094426480	GESTION	G46133
F46814141	SAT 1723 POZO SAN LORENZO	NOTIFICACION DE BAJA PROVISIONAL	0599094426470	GESTION	G46133
F46309076	SAT 6372 AGROCIA	NOTIFICACION DE BAJA PROVISIONAL	0599094427470	GESTION	G46133
24353779E	SATURNINO SANTIAGO JAVIER	LIQ. EN EJECUTIVA A4660306536010081 -	0699072839061	RECAUDACION	R46603
22637314R	SATURNINO VERDEGUER MIGUEL	EXIGENCIA REDUCCION PRACTICADA -	0699072285065	GESTION	G46096
B97213813	SAULES JURA SL	REQ. A NO DECLARANTES POR IMPUESTO DE SO	0699027339202	GESTION	G46133
18446508W	SAURA SOTER CARLOS	REQUERIMIENTO MOD. 347-2005 -	0699094591828	GESTION	G12135
21649564D	SAVALL COTAINA ANTONIO	NOTIFICACION DE LA DILIGENCIA DE EMBARGO	0699073981559	RECAUDACION	R03782
A0321300F	SAVOKARLA OY	LIQ. EN EJECUTIVA A0360004506076050 -	0699078402091	RECAUDACION	R03099
A0321300F	SAVOKARLA OY	LIQ. EN EJECUTIVA A0360004506076040 -	0699078402082	RECAUDACION	R03099
X4712576Z	SAVOURE ANDRE JEAN RENE	NOTIFICACION AC.INI/T.AUD EXP.SANC -	0699085417837	GESTION	G12138
B53080941	SAX CONFORT SL	RESOLUCION C/IMPOSICION SANCION G -	0699094905501	GESTION	G03140
X1868760X	SAXBY ANDREW JOHN	LIQ. EN EJECUTIVA A4660305506084228 -	0699078914270	RECAUDACION	R46603
22578368G	SAYAGO RUIZ ENCARNACION	CARTA DE REQUERIMIENTO -	0699076206180	GESTION	G46603
B97026371	SAYMAN ZORNOZA SL (EN CONSTITUCION)	NOTIFICACION AC.INI/T.AUD EXP.SANC -	0699093357848	GESTION	G46600
X3390580N	SAYOUR MARION MAJA	LIQ.PROVISIONAL IVA 2004 -	0699073352541	GESTION	G03099
B53537643	SCANDIK METAL & ABERTURAS, SL	LIQ. EN EJECUTIVA A0309905506006668 -	0699072545233	RECAUDACION	R03099
B53537643	SCANDIK METAL & ABERTURAS, SL	LIQ. EN EJECUTIVA A0309905506006657 -	0699072545224	RECAUDACION	R03099
B53537643	SCANDIK METAL & ABERTURAS, SL	LIQ. EN EJECUTIVA A0309905506006646 -	0699072545215	RECAUDACION	R03099
B53537643	SCANDIK METAL & ABERTURAS, SL	LIQ. EN EJECUTIVA A0309905506006635 -	0699072545206	RECAUDACION	R03099
B53537643	SCANDIK METAL & ABERTURAS, SL	LIQ. EN EJECUTIVA A0309904506000243 -	0699072545197	RECAUDACION	R03099
B12577896	SCANMASTER ESPAñA SL	EXIGENCIA REDUCCION PRACTICADA -	0699083790048	GESTION	G12135
22606807S	SCHEMENFLEMING LAVALLE JOSE ANTONIO	LIQ. EN EJECUTIVA A4660305506085900 -	0699073061573	RECAUDACION	R46603
22606807S	SCHEMENFLEMING LAVALLE JOSE ANTONIO	LIQ. EN EJECUTIVA A4660305506085890 -	0699073061564	RECAUDACION	R46603
22606807S	SCHEMENFLEMING LAVALLE JOSE ANTONIO	LIQ. EN EJECUTIVA A4660305506065770 -	0699073061555	RECAUDACION	R46603
X0581520B	SCHMITZ WOLF BODO ERNEST	NOTIFICACION DE LA DILIGENCIA DE EMBARGO	0699073976003	RECAUDACION	R03782
X2601760T	SCHUPP EDMUND FRIEDRICH	LIQ. EN EJECUTIVA A0360004506076424 -	0699078402412	RECAUDACION	R03099
X2634602K	SCHUSTER DENNIS	NOTIFICACION DE LA DILIGENCIA DE EMBARGO	0699073980210	RECAUDACION	R03782
X0873669Z	SCHUTTEN MARIA ALEIDA	LIQ. EN EJECUTIVA C1700006030044036 -	0699079435413	RECAUDACION	R03782
X2916485Q	SCHWATLO DIRK JORG ANDREAS	LIQ. EN EJECUTIVA A0360004506074598 -	0699091875084	RECAUDACION	R03099
X2277970G	SCOTTER BARBARA ANN	LIQ. EN EJECUTIVA C1700006030041781 -	0699079428630	RECAUDACION	R03782
G12090221	SCP POZO SAN GONZALO	RESOLUCION C/IMPOSICION SANCION G -	0699092579057	GESTION	G12135
G12090221	SCP POZO SAN GONZALO	EXIGENCIA REDUCCION PRACTICADA -	0699083793310	GESTION	G12135
F46109427	SDAD COOP AGRICOLA Y CAJA RURAL FRANCI	NOTIFICACION DE BAJA PROVISIONAL	0599094426434	GESTION	G46133
F46242731	SDAD COOP ARTESANA GANDIENSE S C L	NOTIFICACION DE BAJA PROVISIONAL	0599094424050	GESTION	G46133
F46078788	SDAD COOP DE VIVIENDAS BORJA	NOTIFICACION DE BAJA PROVISIONAL	0599094425206	GESTION	G46133
F46088803	SDAD COOP DE VIVIENDAS LA FONT	NOTIFICACION DE BAJA PROVISIONAL	0599094426425	GESTION	G46133
F46066841	SDAD COOP DEL CAMPO DE GANDIA	NOTIFICACION DE BAJA PROVISIONAL	0599094425105	GESTION	G46133
F46094595	SDAD COOP INDUSTRIAL DE ELECTRICIDAD Y	NOTIFICACION DE BAJA PROVISIONAL	0599094424600	GESTION	G46133
F46820031	SDAD COOP VALENCIANA DE VIVIENDAS BORJ	NOTIFICACION DE BAJA PROVISIONAL	0599094424528	GESTION	G46133
F46027751	SDAD COOP VIVIENDAS DEPENDENCIA MERCAN	PROPUESTA DE LIQUID. SOCIEDADES 2004 -	0699086420660	GESTION	G46603
B96709308	SEñALIZACIONES ALE SL	LIQ. EN EJECUTIVA A4660005506002517 -	0699072815229	RECAUDACION	R46096
B97242929	SEA DRAGON CORPORATION, SL	LIQ. EN EJECUTIVA A4685006546000022 -	0699066452122	RECAUDACION	R46096
B97242929	SEA DRAGON CORPORATION, SL	LIQ. EN EJECUTIVA A4685006536000252 -	0699066452113	RECAUDACION	R46096
B97242929	SEA DRAGON CORPORATION, SL	LIQ. EN EJECUTIVA A4685006536000109 -	0699066452104	RECAUDACION	R46096
B97242929	SEA DRAGON CORPORATION, SL	TRAMITE DE AUDIENCIA -	0699070630739	GESTION	G46096
B97242929	SEA DRAGON CORPORATION, SL	PROPUESTA LIQ. PROV. S.C.G.I. MOD 180 -	0699076001680	GESTION	G46096
B97242929	SEA DRAGON CORPORATION, SL	REQUERIMIENTO MOD. 347-2005 -	0699077564533	GESTION	G46096
B97242929	SEA DRAGON CORPORATION, SL	REQUERIMIENTO GESTION PLANES ACTUACION.-	0699076007355	GESTION	G46096
F46197885	SEAC SCL DE BENIARJO	NOTIFICACION DE BAJA PROVISIONAL	0599094426645	GESTION	G46133
X4691816T	SEBBANI MOHAMED	NOTIFICACION AC.INI/T.AUD EXP.SANC -	0699085418313	GESTION	G12138
B96860614	SECA-MADER SL	LIQ.PROVISIONAL IVA 2005 -	0699094229652	GESTION	G46017
X4438712B	SECK IBRAHIMA	NOTIFICACION AC.INI/T.AUD EXP.SANC -	0699092301572	GESTION	G46237
G97285944	SECOPSA-SOLUZIONA UTE LEY 18/82	ACUERDO COMPENSACION 460630303725H -	0699065821658	RECAUDACION	R46782
B53605176	SECTOR V ELECTRIFICACIONES SL	33487365D REQUERIMIENTO DE SUELDOS	0699073846551	RECAUDACION	R03782
B12657763	SECTROL LEVANTE SL	NOTIFICACION AC.INI/T.AUD EXP.SANC -	0699090821980	GESTION	G12600
F53670444	SEDA Y ORO NEGOCIOS, S.C.V.	LIQ. EN EJECUTIVA A0360005506076051 -	0699072554877	RECAUDACION	R03782
44873579G	SEDANO SAMPEDRO JOSE MARIA	PROPUESTA DE LIQUIDACION IRPF 2004 -	0699066996292	GESTION	G46096
50431648P	SEGADOR NUÑEZ JOSE	RESOLUCION C/IMPOSICION SANCION G -	0699094971566	GESTION	G12135
50431648P	SEGADOR NUÑEZ JOSE	RESOLUCION C/IMPOSICION SANCION G -	0699094971557	GESTION	G12135
53379961C	SEGARRA NAVARRO ALBERTO	LIQ. EN EJECUTIVA A1260006126000314 -	0699072651062	RECAUDACION	R12600
18830004L	SEGARRA SANCHEZ JUAN	LIQ. EN EJECUTIVA A1213505506054985 -	0699079920037	RECAUDACION	R12782
53375444B	SEGARRA TARONCHER JACOBO	EXIGENCIA REDUCCION PRACTICADA -	0699083793650	GESTION	G12135
33486507W	SEGARRA VERDU TOMAS MANUEL	REQUERIMIENTO DE DATOS MOD.100-2004 -	0699090150962	GESTION	G03065
X1383552X	SEGHIR, MOHAMED	EXIGENCIA REDUCCION PRACTICADA -	0699081135500	GESTION	G46603
X2608393D	SEGHROUCHNI MIMOUNE	REQUERIMIENTO DE DATOS MOD.100-2005 -	0699092748237	GESTION	G46215
B12626354	SEGORCLIMA SL	EXIGENCIA REDUCCION PRACTICADA -	0699083790479	GESTION	G12135
B12626354	SEGORCLIMA SL	EXIGENCIA REDUCCION PRACTICADA -	0699083790460	GESTION	G12135
17745400A	SEGOVIA CASTILLO ANA BELEN	NOTIFICACION AC.INI/T.AUD EXP.SANC -	0699085416580	GESTION	G12138
21317803T	SEGOVIA ESQUERDO JUAN	LIQ.PROVISIONAL IRPF 2004 -	0699083534123	GESTION	G03031
18886654C	SEGUI LIZANDRA SALVADOR	LIQ. EN EJECUTIVA A1260006126000413 -	0699072650182	RECAUDACION	R12600
53214456T	SEGUI VERDU JUAN CARLOS	NOTIFICACION DE LA DILIGENCIA DE EMBARGO	0699073979404	RECAUDACION	R03782
19410097Y	SEGUI VIDAL M DEL CARMEN	PROPUESTA LIQUIDACION DE RECARGO -	0699081736182	GESTION	G46603
19410097Y	SEGUI VIDAL M DEL CARMEN	PROPUESTA LIQUIDACION DE RECARGO -	0699081736173	GESTION	G46603
19410097Y	SEGUI VIDAL M DEL CARMEN	PROPUESTA LIQUIDACION DE RECARGO -	0699081736164	GESTION	G46603
22686379F	SEGURA BLAZQUEZ ALFONSO	NOTF. DILIG. EMBARGO DE SUELDOS Y SALAR-	0699066840770	RECAUDACION	R46161
05129504K	SEGURA JIMENEZ RAFAEL	LIQ.PROVISIONAL IRPF 2004 -	0699091673968	GESTION	G46215
52795048C	SEGURA LOZANO JUAN ANTONIO	PROP. DE LIQUIDACION IRPF NO DECL. 2002-	0699090128760	GESTION	G12135
52795048C	SEGURA LOZANO JUAN ANTONIO	PROP. DE LIQUIDACION IRPF NO DECL. 2003-	0699090129375	GESTION	G12135
02180864G	SEGURA PEÑA VIDAL	LIQ. EN EJECUTIVA A4616105700000795 -	0699059172890	RECAUDACION	R46161
02180864G	SEGURA PEÑA VIDAL	LIQ. EN EJECUTIVA A4616105700000685 -	0699059172881	RECAUDACION	R46161
02180864G	SEGURA PEÑA VIDAL	LIQ. EN EJECUTIVA A4616105700000652 -	0699059172872	RECAUDACION	R46161
02180864G	SEGURA PEÑA VIDAL	LIQ. EN EJECUTIVA A4616105700000641 -	0699059172863	RECAUDACION	R46161
48356057Y	SEGURA PEREZ VICENTE MIGUEL	NOTIFICACION DE LA DILIGENCIA DE EMBARGO	0699073960823	RECAUDACION	R03782
22608633R	SEGURA ZABALLOS JUAN ANTONIO	LIQ. EN EJECUTIVA A4660306526005856 -	0699078911721	RECAUDACION	R46603
B46195228	SEGURIDAD GANDIA SL	NOTIFICACION DE BAJA PROVISIONAL	0599094425664	GESTION	G46133
B46938924	SEGURIDAD NICSA SL	LIQ. EN EJECUTIVA A4613305506017990 -	0699073060170	RECAUDACION	R46133
X4100871V	SEIBT URSULA LOTTE	LIQ. EN EJECUTIVA C1700006030042771 -	0699079435139	RECAUDACION	R03782
B12525994	SEIFJEIVEN SL	NOTIFICACION AC.INI/T.AUD EXP.SANC -	0699085422044	GESTION	G12600
B97133920	SELENE MEDITERRANEA PROMOCIONES SL	REQ. A NO DECLARANTES POR IMPUESTO DE SO	0699027338937	GESTION	G46133
B12528014	SELENE 2000 SL	LIQ. EN EJECUTIVA C1700006120011947 -	0699079938553	RECAUDACION	R12782
B96620927	SELETY SL	CARTA DE REQUERIMIENTO -	0699093088503	GESTION	G46147
A46136636	SELF SERVICE BONAIRE SA	NOTIFICACION DE BAJA PROVISIONAL	0599094425509	GESTION	G46133
25129746S	SELLES ALGADO DAVID V	NOTIFICACION DE LA DILIGENCIA DE EMBARGO	0699073972328	RECAUDACION	R03782
25129746S	SELLES ALGADO DAVID V	NOTIFICACION DE LA DILIGENCIA DE EMBARGO	0699073972319	RECAUDACION	R03782
21671922B	SELLES SANTANA ANTONIO	REQUERIMIENTO DE DATOS MOD.100-2003 -	0699086391667	GESTION	G03009
X3016910T	SEMIAO SIMONES JOAO	PROPUESTA DE LIQUIDACION IRPF 2004 -	0699082022238	GESTION	G03031
22007840Z	SEMPERE ESCUDERO GINES	NOTIFICACION DE DILIGENCIA DE FONDOS INV	0619706100310	RECAUDACION	R03782
74221786G	SEMPERE MOLLA JOSE LAZARO	NOTIFICACION DE LA DILIGENCIA DE EMBARGO	0699073956973	RECAUDACION	R03782
53095163P	SENABRE PELAYO ELOINA	PROPUESTA DE LIQUIDACION IRPF 2004 -	0699069868850	GESTION	G46096
B73338709	SENDASNUEVAS SL	ACUERDO ESPECIAL IVA 2T 2005	0699093811259	GESTION	G46600
13146595W	SENDINO GONZALEZ MARIA JOSE	NOTIFICACION DE LA DILIGENCIA DE EMBARGO	0699077256762	RECAUDACION	R46161
73356793H	SENENT RUBIO FRANCISCO	EXIGENCIA REDUCCION PRACTICADA -	0699083789360	GESTION	G12135
73356793H	SENENT RUBIO FRANCISCO	EXIGENCIA REDUCCION PRACTICADA -	0699083789350	GESTION	G12135
73356793H	SENENT RUBIO FRANCISCO	EXIGENCIA REDUCCION PRACTICADA -	0699083789341	GESTION	G12135
X2056843E	SENF KARIN EVELIN	LIQ. EN EJECUTIVA C1700006030046511 -	0699079428557	RECAUDACION	R03782
B46178489	SENGAR SL	NOTIFICACION DE BAJA PROVISIONAL	0599094425637	GESTION	G46133

B53772844	SENTEURS FERFUMERIAS SL	NOTIFICACION AC.INI/T.AUD EXP.SANC -	0699087696560	GESTION	G03031
A46157194	SENTIERI SA	NOTIFICACION DE BAJA PROVISIONAL	0599094426719	GESTION	G46133
E12643995	SER-MAN PÈñISCOLA, S C	LIQ. EN EJECUTIVA C1700006120013333 -	0699079938856	RECAUDACION	R12782
X2599931B	SERBEZOV NIKOLA	LIQ. EN EJECUTIVA C1700006030045587 -	0699079428822	RECAUDACION	R03782
B12594628	SEREMPRESA 2002, SL	NOTIFICACION AC.INI/T.AUD EXP.SANC -	0699085416122	GESTION	G12138
B96298732	SERINCO SERVICIOS VALENCIANOS INTEGRAL	CARTA DE REQUERIMIENTO -	0699076206051	GESTION	G46603
A03146032	SERISPAN SA	LIQ. EN EJECUTIVA A0300906506004709 -	0699072932599	RECAUDACION	R03009
A03146032	SERISPAN SA	LIQ. EN EJECUTIVA A0300906506004698 -	0699072932580	RECAUDACION	R03009
B03924099	SERITEC-AQUITECTURA, INGENIERIA Y TOPO	LIQ. EN EJECUTIVA A0360005506073720 -	0699072552576	RECAUDACION	R03782
74166098E	SERNA QUINTO ADRIAN	NOTIFICACION DE LA DILIGENCIA DE EMBARGO	0699073970485	RECAUDACION	R03782
B96913579	SEROVIAL SL	CARTA DE REQUERIMIENTO -	0699076839157	GESTION	G46237
B96732094	SERPRIX LŸHORTA SL	RESOLUCION C/IMPOSICION SANCION G -	0699082724312	GESTION	G46096
B96732094	SERPRIX LŸHORTA SL	RESOLUCION C/IMPOSICION SANCION G -	0699082724303	GESTION	G46096
20032246M	SERQUERA MORATAL RAUL	NOTIFICACION DE LA DILIGENCIA DE EMBARGO	0699077292943	RECAUDACION	R46782
30833141P	SERRA HERNANDEZ ANTONIO RAUL	LIQ. EN EJECUTIVA A0360005506038970 -	0699078405887	RECAUDACION	R03600
53099066R	SERRA MORENO MARIA TERESA	LIQ.PROVISIONAL IRPF 2004 -	0699063817723	GESTION	G46096
19445573Q	SERRA PEIRO JAIME	EXIGENCIA REDUCCION PRACTICADA -	0699094099403	GESTION	G46149
19445573Q	SERRA PEIRO JAIME	EXIGENCIA REDUCCION PRACTICADA -	0699094099394	GESTION	G46149
40600927Q	SERRA VIÑAS LUIS LORENZO	RESOLUCION C/IMPOSICION SANCION G -	0699092578956	GESTION	G12135
B54005384	SERRABARCE SL	RESOLUCION EXPRESA IVA 2005	0699090168150	GESTION	G03065
29017362X	SERRANO ARNAU JULIAN JOAQUIN	EXIGENCIA REDUCCION PRACTICADA -	0699083793760	GESTION	G12135
29017362X	SERRANO ARNAU JULIAN JOAQUIN	RESOLUCION C/IMPOSICION SANCION G -	0699092579230	GESTION	G12135
21949482F	SERRANO BRU M PILAR	LIQ.PROVISIONAL IVA 2005 -	0699092911807	GESTION	G03065
52646025Z	SERRANO BURILLO, JOSE LUIS	RESOLUCION C/IMPOSICION SANCION G -	0699068732404	GESTION	G46096
21681470Z	SERRANO CALATAYUD SAUL	RESOLUCION C/IMPOSICION SANCION G -	0699088442121	GESTION	G03009
18878110D	SERRANO CLAUSELL TERESA	LIQ.PROVISIONAL IRPF CON EXPED.SANCIONA-	0699087618479	GESTION	G12135
22000126M	SERRANO ESPINOSA GONÇAL ANTONI	NOTIFICACION DE LA DILIGENCIA DE EMBARGO	0699073954562	RECAUDACION	R03065
48314973T	SERRANO FERNANDEZ FRANCISCO	LIQ. EN EJECUTIVA M2205006460022751 -	0699066456962	RECAUDACION	R46161
48314973T	SERRANO FERNANDEZ FRANCISCO	NOTIFICACION DE LA DILIGENCIA DE EMBARGO	0699066789997	RECAUDACION	R46161
X3829691F	SERRANO GOLDING SIUL ANGELA	LIQ. EN EJECUTIVA A0360006106002136 -	0699072550302	RECAUDACION	R03600
18973527E	SERRANO MORA RAUL	RESOLUCION C/IMPOSICION SANCION G -	0699088498809	GESTION	G12135
33477190T	SERRANO MORANTE DIEGO MANUEL	LIQ. EN EJECUTIVA A0306506106004428 -	0699090279002	RECAUDACION	R03065
52947921N	SERRANO RUBIO JESUS	RESOLUCION C/IMPOSICION SANCION G -	0699092578388	GESTION	G12135
05884987T	SERRANO RUIZ M PILAR	PROP. DE LIQUIDACION IRPF NO DECL. 2003-	0699077475534	GESTION	G46096
05884987T	SERRANO RUIZ M PILAR	PROP. DE LIQUIDACION IRPF NO DECL. 2002-	0699077473040	GESTION	G46096
05884987T	SERRANO RUIZ M PILAR	NOTIFICACION AC.INI/T.AUD EXP.SANC -	0699085588034	GESTION	G46096
05884987T	SERRANO RUIZ M PILAR	NOTIFICACION AC.INI/T.AUD EXP.SANC -	0699085588025	GESTION	G46096
29013040N	SERRANO VALERO FERNANDO	NOTIFICACION DE LA DILIGENCIA DE EMBARGO	0699073955002	RECAUDACION	R03099
21311559N	SERRANO VERDU ISABEL	NOTIFICACION DE LA DILIGENCIA DE EMBARGO	0699073966855	RECAUDACION	R03782
Q9650004F	SERVEI VALENCIA DE SALUT CAV	REQUERIMIENTO MOD. 347-2005 -	0699083731784	GESTION	G46603
B96879580	SERVEIS D,E MANTENIMENT NOGAL SL	LIQ. EN EJECUTIVA A4660305506086516 -	0699078921420	RECAUDACION	R46782
B97132526	SERVEIS EMPRESARIALS DE LA SAFOR SL	NOTIFICACION DE BAJA PROVISIONAL	0599094426086	GESTION	G46133
B97363113	SERVEIS INMOBILIARIS FRANK MARCH SL	EXIGENCIA REDUCCION PRACTICADA -	0699094099760	GESTION	G46149
E97501449	SERVELEC CB	APL./FRACC.:460640309245D -	0699067697598	RECAUDACION	R46603
53627657Y	SERVER MENGUAL MARIA DOLORES	NOTIFICACION DE LA DILIGENCIA DE EMBARGO	0699073980990	RECAUDACION	R03782
E97606289	SERVI EVENTOS CB EN CONSTITUCION	NOTIFICACION AC.INI/T.AUD EXP.SANC -	0699092299354	GESTION	G46215
A96761572	SERVIAGUA MAD SA	REQUERIMIENTO MOD. 347-2005 -	0699083731903	GESTION	G46603
B97189575	SERVICE & REFORM LA NORIA SL	CARTA DE REQUERIMIENTO -	0699096094033	GESTION	G46017
B12289625	SERVICERAM SL	RESOLUCION C/IMPOSICION SANCION G -	0699092578332	GESTION	G12135
B96943972	SERVICIOS AUXILIARES BAT-SER SL	RESOLUCION C/IMPOSICION SANCION G -	0699095057210	GESTION	G46237
B96996541	SERVICIOS DE ALBAñILERIA LOSAN SL	NOTIFICACION DE BAJA PROVISIONAL	0599094425976	GESTION	G46133
B03505310	SERVICIOS DE GASTRONOMIA REYMO, SL	REQUERIMIENTO DE DATOS MOD.390-2005 -	0699082984069	GESTION	G03009
B96912704	SERVICIOS DE GUARDIA Y CUSTODIA 2001 S	REQUERIMIENTO GESTION PLANES ACTUACION.-	0699076007144	GESTION	G46096
B12450193	SERVICIOS DE HOSTELERIA YASMINA SL	LIQ. EN EJECUTIVA A1260005506076922 -	0699079886799	RECAUDACION	R12600
B12450193	SERVICIOS DE HOSTELERIA YASMINA SL	LIQ. EN EJECUTIVA A1260005506076911 -	0699079886780	RECAUDACION	R12600
B97608467	SERVICIOS DEL MEDITERRANEO CELDA SL	PROPUESTA LIQ. PROV. S.C.G.I. MOD 190 -	0699093596043	GESTION	G46149
B97486047	SERVICIOS ESPECIALES DJ SL	APL./FRACC.:460640313197M -	0629000389307	RECAUDACION	R46161
B12480216	SERVICIOS HOSTELERIA HERNANDEZ SL	EXIGENCIA REDUCCION PRACTICADA -	0699083791101	GESTION	G12135
B97142590	SERVICIOS INTEGRALES DANTES SL L	LIQ. EN EJECUTIVA A4660306536007221 -	0679000830960	RECAUDACION	R46603
B53485249	SERVICIOS INTEGRALES DE CONTABILIDAD S	NOTIFICACION DE BAJA PROVISIONAL	0699087673845	GESTION	G03065
B97094064	SERVICIOS INTERNACIONALES GUILLEN GIL	LIQ. EN EJECUTIVA A4660305506062008 -	0699078917479	RECAUDACION	R46603
B12575411	SERVICIOS TEC CERAMICOS DEL MEDITERRAN	EXIGENCIA REDUCCION PRACTICADA -	0699083793018	GESTION	G12135
B12475612	SERVICIOS TELEFONICOS CONCORD SL	NOTIFICACION AC.INI/T.AUD EXP.SANC -	0699085413675	GESTION	G12135
B12475612	SERVICIOS TELEFONICOS CONCORD SL	RESOLUCION C/IMPOSICION SANCION G -	0699086073840	GESTION	G12135
B97185276	SERVICIOS Y ASESORAMIENTO A LABORATORI	LIQ. EN EJECUTIVA A4661106416000431 -	0699072846184	RECAUDACION	R46782
B97185276	SERVICIOS Y ASESORAMIENTO A LABORATORI	LIQ. EN EJECUTIVA K1610106114298451 -	0699078898036	RECAUDACION	R46161
B97443550	SERVICIS DE JARDINERIA J.J. ME. OR. SL	CARTA DE REQUERIMIENTO -	0699096094253	GESTION	G46017
B53436143	SERVICOSTA 2000 SL	LIQ. EN EJECUTIVA K1610106114294030 -	0699078396380	RECAUDACION	R03065
B12645099	SERVIECOLOGIC SL	RESOLUCION C/IMPOSICION SANCION G -	0699092578929	GESTION	G12135
B12645099	SERVIECOLOGIC SL	RESOLUCION C/IMPOSICION SANCION G -	0699092578910	GESTION	G12135
B97116586	SERVIGENERALES MARC SL	REQUERIMIENTO MOD. 347-2005 -	0699083728787	GESTION	G46096
B12415758	SERVIHOGAR SERVICIOS PARA EL HOGAR SL	LIQ. EN EJECUTIVA A1260006206000036 -	0699079890108	RECAUDACION	R12782
B97204101	SERVIN SERVICIOS INMOBILIARIOS SAFOR S	REQ. A NO DECLARANTES POR IMPUESTO DE SO	0699027339413	GESTION	G46133
B53562435	SERVIRAPID ESPINOSA S.L.L.	PROPUESTA DE LIQUID. SOCIEDADES 2004 -	0699093854709	GESTION	G03031
B46087367	SERVISEDA SL	NOTIFICACION DE BAJA PROVISIONAL	0599094425251	GESTION	G46133
B12620530	SERVITOT MAESTRAT SL,	NOTIFICACION AC.INI/T.AUD EXP.SANC -	0699085418286	GESTION	G12138
B96872601	SERVMISLATA SL	LIQ. EN EJECUTIVA A4660005026014283 -	0699078898402	RECAUDACION	R46161
B96872601	SERVMISLATA SL	LIQ. EN EJECUTIVA A4660005026011775 -	0699078898393	RECAUDACION	R46161
B03512324	SERYO SL	NOTIFICACION DILIGENCIA EMBARGO	0619335400823	RECAUDACION	R03065
21445178R	SEVA SERRA JOSE	LIQ.PROVISIONAL IRPF CON EXPED.SANCIONA-	0699091198786	GESTION	G03031
B12625927	SEVALMON 2004 SL	RESOLUCION C/IMPOSICION SANCION G -	0699092578873	GESTION	G12135
B12625927	SEVALMON 2004 SL	REQUERIMIENTO MOD. 347-2005 -	0699094592900	GESTION	G12135
B12625927	SEVALMON 2004 SL	RESOLUCION C/IMPOSICION SANCION G -	0699092578864	GESTION	G12135
B53621363	SEVCO TORREVIEJA, SL	LIQ.PROVISIONAL IVA 2004 -	0699058703255	GESTION	G03099
52681072D	SEVILLA BERMUDEZ JOSE JAVIER	LIQ. EN EJECUTIVA A4616106086000299 -	0699053796559	RECAUDACION	R46161
52681072D	SEVILLA BERMUDEZ JOSE JAVIER	LIQ. EN EJECUTIVA A4616106086000288 -	0699053796540	RECAUDACION	R46161
52681072D	SEVILLA BERMUDEZ JOSE JAVIER	LIQ. EN EJECUTIVA A4616106086000310 -	0699053796577	RECAUDACION	R46161
52681072D	SEVILLA BERMUDEZ JOSE JAVIER	LIQ. EN EJECUTIVA A4616106086000300 -	0699053796568	RECAUDACION	R46161
52681072D	SEVILLA BERMUDEZ JOSE JAVIER	LIQ. EN EJECUTIVA A4616106086000277 -	0699053796530	RECAUDACION	R46161
24369947K	SEVILLA GARCIA ALEXIS	EXIGENCIA REDUCCION PRACTICADA -	0699081135876	GESTION	G46603
21657856K	SEVILLA SANCHIS SANTOS	RESOLUCION C/IMPOSICION SANCION G -	0699088441104	GESTION	G03009
X2349395Z	SHAGOYAN ARTOUR	LIQ. EN EJECUTIVA K1610106114246113 -	0699059172268	RECAUDACION	R46161
A97506786	SHARK NOU MOBLE S.A.L.	LIQ. EN EJECUTIVA A4609606546000786	0619599704881	RECAUDACION	R46096
A97506786	SHARK NOU MOBLE S.A.L.	LIQ. EN EJECUTIVA A4609606546000775	0619599704872	RECAUDACION	R46096
X3009807G	SHCHERBAKOV YURIY	NOTIFICACION AC.INI/T.AUD EXP.SANC -	0699090820817	GESTION	G12135
X3128291S	SHEHATA BEKHET FAWZIA	NOTIFICACION DE LA DILIGENCIA DE EMBARGO	0699073964783	RECAUDACION	R03782
A46676839	SHERWOOD VIAJES SA	NOTIFICACION DE BAJA PROVISIONAL	0599094424124	GESTION	G46133
B12442950	SHO-ENTER 2000 SL	REQUERIMIENTO MOD. 347-2005 -	0699094593505	GESTION	G12135
B53498143	SHOELAND INFORMATIONS SL UNIPERSONAL	NOTIFICACION DE BAJA PROVISIONAL	0699087672929	GESTION	G03065
B53048625	SHOES NOY SL	LIQ. EN EJECUTIVA A0306505506075571 -	0699097983696	RECAUDACION	R03782
A46732665	SIDE 1 SA	NOTIFICACION AC.INI/T.AUD EXP.SANC -	0699068225268	GESTION	G46096
A46732665	SIDE 1 SA	CARTA DE REQUERIMIENTO -	0699080491606	GESTION	G46096
A46732665	SIDE 1 SA	REQUERIMIENTO MOD. 347-2005 -	0699084722902	GESTION	G46096
B53897682	SIDEFORS COMPUTER HK, SL	X5405450J REQUERIMIENTO DE SUELDOS	0699073842418	RECAUDACION	R03782
X2612351B	SIDI AZIZY OULD AHMEDOU OULD	LIQ. EN EJECUTIVA K1610106111456030 -	0699006883840	RECAUDACION	R38782
X2612351B	SIDI AZIZY OULD AHMEDOU OULD	LIQ. EN EJECUTIVA K1610106111433600 -	0699006883831	RECAUDACION	R38782
B12352233	SIERRA DE AZULEJOS E INGLETES CASTELLO	LIQ. EN EJECUTIVA A1213505506044942 -	0699066364205	RECAUDACION	R12782
B12352233	SIERRA DE AZULEJOS E INGLETES CASTELLO	LIQ. EN EJECUTIVA A1213505506033293 -	0699066364196	RECAUDACION	R12782
B12352233	SIERRA DE AZULEJOS E INGLETES CASTELLO	LIQ. EN EJECUTIVA A1213505506033282 -	0699066364187	RECAUDACION	R12782
18980386G	SIERRA GARAY MIGUEL	RESOLUCION C/IMPOSICION SANCION G -	0699094968266	GESTION	G12135
45797091C	SIERRA GUERRERO JAVIER	LIQ. EN EJECUTIVA K1610106114897148 -	0699079915490	RECAUDACION	R12782
45797091C	SIERRA GUERRERO JAVIER	LIQ. EN EJECUTIVA K1610106114877821 -	0699079915480	RECAUDACION	R12782
27996327Z	SIERRA SANZ M-CRUZ	RESOLUCION C/IMPOSICION SANCION G -	0699094970998	GESTION	G12135
B46244596	SIGCON SL	RESOLUCION EXPRESA IVA 2004	0699085287092	GESTION	G46600
22687771L	SIGES REAL RICARDO ALFREDO	LIQ. EN EJECUTIVA K1610106114015663 -	0699059172643	RECAUDACION	R46161

B97256283	SIGNER BAU SL	REQ. A NO DECLARANTES POR IMPUESTO DE SO	0699027339157	GESTION	G46133
21917725J	SIGUENZA SIGUENZA GASPAR	LIQ. EN EJECUTIVA C1700006030030154 -	0699065419094	RECAUDACION	R03782
B97205132	SILKRON-ANFER S,L.	NOTIFICACION AC.INI/T.AUD EXP.SANC -	0699085587439	GESTION	G46096
B97230965	SILLAS Y DEMAS SL	LIQ. EN EJECUTIVA A4609605416001290 -	0699072847100	RECAUDACION	R46782
B97230965	SILLAS Y DEMAS SL	PROPUESTA L. PROV. CONTROL RET. MOD 190-	0699082505477	GESTION	G46096
B97230965	SILLAS Y DEMAS SL	RESOLUCION C/IMPOSICION SANCION G -	0699082723717	GESTION	G46096
B97313100	SILLECAR-3 SL	NOTIFICACION AC.INI/T.AUD EXP.SANC -	0699085587520	GESTION	G46096
F46723250	SILLENSE DOS COOP VALENCIANA	TRAMITE DE AUDIENCIA -	0699070630638	GESTION	G46096
B96798137	SILLERIA C.J.V. SL	REQUERIMIENTO MOD. 347-2005 -	0699084722600	GESTION	G46096
B46603221	SILLERIA SIRGAR SL	LIQ. EN EJECUTIVA A4609605416001289 -	0699072814578	RECAUDACION	R46096
B46603221	SILLERIA SIRGAR SL	LIQ. EN EJECUTIVA A4609605416001058 -	0699059166593	RECAUDACION	R46096
B46603221	SILLERIA SIRGAR SL	RESOLUCION C/IMPOSICION SANCION G -	0699082723102	GESTION	G46096
B46588505	SILLERIAS CIFRE JUAN SL	LIQ. EN EJECUTIVA A4609605506033231	0619791200664	RECAUDACION	R46096
B46588505	SILLERIAS CIFRE JUAN SL	LIQ. EN EJECUTIVA A4609605506033220	0619791200655	RECAUDACION	R46096
B46588505	SILLERIAS CIFRE JUAN SL	LIQ. EN EJECUTIVA A4609605506033210	0619791200646	RECAUDACION	R46096
B46588505	SILLERIAS CIFRE JUAN SL	LIQ. EN EJECUTIVA A4609605506033209	0619791200637	RECAUDACION	R46096
B46588505	SILLERIAS CIFRE JUAN SL	LIQ. EN EJECUTIVA A4609605506033198	0619791200628	RECAUDACION	R46096
B46588505	SILLERIAS CIFRE JUAN SL	LIQ. EN EJECUTIVA A4660005506002473 -	0699072814770	RECAUDACION	R46096
B96798947	SILLERIAS LOAN SL	NOTIFICACION AC.INI/T.AUD EXP.SANC -	0699085586393	GESTION	G46096
B12639571	SILSU MUSICAL, SL	EXIGENCIA REDUCCION PRACTICADA -	0699083791230	GESTION	G12135
B12639571	SILSU MUSICAL, SL	NOTIFICACION AC.INI/T.AUD EXP.SANC -	0699085413051	GESTION	G12135
B12639571	SILSU MUSICAL, SL	RESOLUCION C/IMPOSICION SANCION G -	0699092577957	GESTION	G12135
X4691430M	SILVA DA CRUZ CARLOS MANUEL	LIQ. EN EJECUTIVA K1610106114292060 -	0699078953705	RECAUDACION	R03782
19012173M	SILVA MUÑOZ, ANTONIO	LIQ. EN EJECUTIVA K1610106114409881 -	0699079886642	RECAUDACION	R12600
X3130756L	SILVA OÑATE MANUEL JESUS	ACUERDO COMPENSACION 460630306434J -	0699075372875	RECAUDACION	R46133
44470306J	SILVA SEOANE JUAN MANUEL	LIQ. EN EJECUTIVA A4616105560001727 -	0699066457164	RECAUDACION	R46161
44470306J	SILVA SEOANE JUAN MANUEL	LIQ. EN EJECUTIVA A4616105560001727 -	0699066457155	RECAUDACION	R46161
44470306J	SILVA SEOANE JUAN MANUEL	LIQ. EN EJECUTIVA A4616105560001727 -	0699066457146	RECAUDACION	R46161
44750319R	SILVESTRE PINA FRANCISCO JOSE	NOTIFICACION DE LA DILIGENCIA DE EMBARGO	0699073976470	RECAUDACION	R03782
B53203287	SILVESTRE Y BELDA SL	LIQ. EN EJECUTIVA A0300905506014432 -	0699078413311	RECAUDACION	R03782
X3236272B	SIMA PETRE	NOTIFICACION DE LA DILIGENCIA DE EMBARGO	0699066015000	RECAUDACION	R18752
24399131H	SIMARRO FERNANDEZ MARIA ANGELES	EXIGENCIA REDUCCION PRACTICADA -	0699081136096	GESTION	G46603
B96507223	SIMBRA MANAGEMENT GROUP, SL	EXIGENCIA REDUCCION PRACTICADA -	0699094098844	GESTION	G46149
B96507223	SIMBRA MANAGEMENT GROUP, SL	EXIGENCIA REDUCCION PRACTICADA -	0699094098835	GESTION	G46149
B12521407	SIMBRICO-ESPAÑA SL	LIQ. EN EJECUTIVA A1260005506079859 -	0699053514600	RECAUDACION	R12782
X0980221F	SIMMS THOMAS	LIQ. EN EJECUTIVA A0360004506078019 -	0699078402522	RECAUDACION	R03099
18867990D	SIMO ALBIOL FRANCISCO	NOTIFICACION AC.INI/T.AUD EXP.SANC -	0699085417305	GESTION	G12138
22556439V	SIMO JORDAN JOSE MANUEL	NOTIFICACION DE LA DILIGENCIA DE EMBARGO	0699077259980	RECAUDACION	R46603
22535819M	SIMON LOPEZ JOSE ANTONIO	APL./FRACC.:460640316838N -	0699067687862	RECAUDACION	R46161
47627925P	SIMON MARTINEZ FRANCISCO JAVIE	NOTIFICACION AC.INI/T.AUD EXP.SANC -	0699085418570	GESTION	G12138
B96390232	SIMON STEPNEY SL	APL./FRACC.:460640308944F -	0629000389325	RECAUDACION	R46603
B96390232	SIMON STEPNEY SL	APL./FRACC.:460640308940A -	0629000204049	RECAUDACION	R46603
X2539572G	SIMPHRONIO SERGIO HENRIQUE	LIQ. EN EJECUTIVA A0303106536005735 -	0699072539385	RECAUDACION	R03031
B53533436	SIN.PA S002,S.L.	REQUERIMIENTO DE DATOS MOD.390-2003 -	0699089950836	GESTION	G03099
X3173138N	SINGH JASPAL	LIQ. EN EJECUTIVA K1610106114238380 -	0699059173184	RECAUDACION	R46161
X3173138N	SINGH JASPAL	LIQ. EN EJECUTIVA A4616105530028245 -	0699066456980	RECAUDACION	R46161
X3173138N	SINGH JASPAL	APL./FRACC.:460640315289G -	0699067688742	RECAUDACION	R46161
X3173138N	SINGH JASPAL	APL./FRACC.:460640315288A -	0699067688733	RECAUDACION	R46161
X3547746L	SINGH, HARPREET	REQUERIMIENTO MOD. 347-2005 -	0699094596172	GESTION	G46246
B97588461	SINOPLE COMUNICACIONES SL	LIQ. EN EJECUTIVA A4616105530028289 -	0699059172020	RECAUDACION	R46161
B53334579	SINTETICOS VERA SL	NOTIFICACION DE BAJA PROVISIONAL	0699087674220	GESTION	G03065
B53319620	SINTNOVEL SL	LIQ. EN EJECUTIVA A0306505506073910 -	0699097983301	RECAUDACION	R03782
B96397187	SIPA MEDITERRANEA MULTIMEDIA SL	NOTIFICACION DE DILIGENCIA DE CTAS Y DE-	0699074676328	RECAUDACION	R46161
B96397187	SIPA MEDITERRANEA MULTIMEDIA SL	NOTIFICACION DE DILIGENCIA DE CTAS Y DE-	0699074676319	RECAUDACION	R46161
B96397187	SIPA MEDITERRANEA MULTIMEDIA SL	LIQ. EN EJECUTIVA A4616106516000518 -	0699072821416	RECAUDACION	R46161
B96397187	SIPA MEDITERRANEA MULTIMEDIA SL	LIQ. EN EJECUTIVA A4616106516000530 -	0699078900254	RECAUDACION	R46161
B96397187	SIPA MEDITERRANEA MULTIMEDIA SL	LIQ. EN EJECUTIVA A4616106516000529 -	0699078900245	RECAUDACION	R46161
B96397187	SIPA MEDITERRANEA MULTIMEDIA SL	LIQ. EN EJECUTIVA A4616106526000255 -	0699078900236	RECAUDACION	R46161
B46100517	SIPEL SL	NOTIFICACION DE BAJA PROVISIONAL	0599094426737	GESTION	G46133
B96990999	SIPWOOD SL	EXIGENCIA REDUCCION PRACTICADA -	0699094099037	GESTION	G46149
21672825V	SIRERA MARCOS SALVADOR	NOTIFICACION DE LA DILIGENCIA DE EMBARGO	0699073981182	RECAUDACION	R03782
B53651618	SIRERA VENDING, SL	NOTIFICACION DE LA DILIGENCIA DE EMBARGO	0699073971383	RECAUDACION	R03782
X0589776X	SISSANI LAHCEN	LIQ. EN EJECUTIVA C1700006030052980 -	0699079383237	RECAUDACION	R03065
X0589776X	SISSANI LAHCEN	LIQ. EN EJECUTIVA A0306505506037731 -	0699078397655	RECAUDACION	R03065
B53160263	SISTEMA DE CORTE WATERJET SL	NOTIFICACION DE BAJA PROVISIONAL	0699087397956	GESTION	G03065
B53284741	SISTEMAS AUTOMATICOS PARA EL CALZADO S	LIQ. EN EJECUTIVA A0306505506070852 -	0699097955087	RECAUDACION	R03065
B53284741	SISTEMAS AUTOMATICOS PARA EL CALZADO S	LIQ. EN EJECUTIVA A0306505506070841 -	0699097955078	RECAUDACION	R03065
B53284741	SISTEMAS AUTOMATICOS PARA EL CALZADO S	NOTIFICACION DE BAJA PROVISIONAL	0699087674047	GESTION	G03065
B96888912	SISTEMAS DE APLICACION DEL COLOR SL	LIQ. EN EJECUTIVA A4660305506085911 -	0699078916671	RECAUDACION	R46603
B97160527	SISTEMAS FENPOR DE CALIDAD SL	LIQUIDACION DE RECARGO -	0699098844996	GESTION	G46017
B97317572	SISTEMAS ROMANI SL	REQUERIMIENTO DE DATOS MOD.200-2003 -	0699095474028	GESTION	G46237
B53303541	SITE IBERIA SL	NOTIFICACION DE BAJA PROVISIONAL	0699087673780	GESTION	G03065
X4102234T	SIVALLI ANTONIO	EXIGENCIA REDUCCION PRACTICADA -	0699083752978	GESTION	G03009
A03776960	SIWOR SPORT SA	NOTIFICACION DE BAJA PROVISIONAL	0699087397763	GESTION	G03065
B53587531	SKANDINAVISKA TITANIA SL	LIQ.PROVISIONAL IVA 2003 -	0699073355594	GESTION	G03099
X0198155X	SKORIES MAGDALENA	NOTIFICACION AC.INI/T.AUD EXP.SANC -	0699085415004	GESTION	G12138
B53839734	SKYNET EUROPEAN SL	RESOLUCION C/IMPOSICION SANCION G -	0699093180225	GESTION	G03031
B46434429	SL ELISEES F Y P	NOTIFICACION DE BAJA PROVISIONAL	0599094423950	GESTION	G46133
X5830750C	SLAVINSKAS ARTURAS	78728089D REQUERIMIENTO DE SUELDOS	0699073851034	RECAUDACION	R03782
X5900720R	SLAWINSKI, GRZEGORZ	RESOLUCION C/IMPOSICION SANCION G -	0699092578030	GESTION	G12135
X5900720R	SLAWINSKI, GRZEGORZ	NOTIFICACION AC.INI/T.AUD EXP.SANC -	0699085413180	GESTION	G12135
B12500070	SLENDER YOU CHIC SL	LIQ. EN EJECUTIVA A1213505506033315 -	0699053515132	RECAUDACION	R12782
B12500070	SLENDER YOU CHIC SL	LIQ. EN EJECUTIVA A1213505506033304 -	0699053515123	RECAUDACION	R12782
X4370001R	SMITH DEREK	LIQ. EN EJECUTIVA A0309906306000258 -	0699072545628	RECAUDACION	R03099
X1206775B	SMITH TERENCE FRANK	LIQ. EN EJECUTIVA A0360004506076061 -	0699078402037	RECAUDACION	R03099
B12635280	SNACKBAR HOLANDES, SL	NOTIFICACION AC.INI/T.AUD EXP.SANC -	0699085419056	GESTION	G12138
B46134409	SNOG SL	NOTIFICACION DE BAJA PROVISIONAL	0599094424270	GESTION	G46133
B53686168	SOANE PROPERTIES S.L	RESOLUCION C/IMPOSICION SANCION G -	0699088447814	GESTION	G03099
X3338150E	SOARE DORU PETRICA	NOTIFICACION AC.INI/T.AUD EXP.SANC -	0699085418203	GESTION	G12138
B97403588	SOCEGAS NAVARRO Y MUñOZ SL	PROPUESTA LIQ. PROV. S.C.G.I. MOD 190 -	0699070434150	GESTION	G46096
G12207106	SOCIEDAD DE CAZADORES LA DEHESA DE V	NOTIFICACION AC.INI/T.AUD EXP.SANC -	0699090820487	GESTION	G12135
G12207106	SOCIEDAD DE CAZADORES LA DEHESA DE V	NOTIFICACION AC.INI/T.AUD EXP.SANC -	0699090820478	GESTION	G12135
G46412383	SOCIEDAD DE REGANTES DEL POZO DE LA SA	CARTA DE REQUERIMIENTO -	0699080490937	GESTION	G46096
B96209754	SOCIEDAD DE TASACIONES TECA, SL	PROPUESTA LIQUIDACION DE RECARGO -	0699067629059	GESTION	G46133
B96209754	SOCIEDAD DE TASACIONES TECA, SL	LIQUIDACION DE RECARGO -	0699062830033	GESTION	G46133
B53090544	SOCIEDAD ESPAñOLA DE ACETATO SL	NOTIFICACION DE BAJA PROVISIONAL	0699087400220	GESTION	G03065
B96584586	SOCIEDAD IMPORTADORA DE PRODUCTOS ALIM	NOTIFICACION DE BAJA PROVISIONAL	0599094424793	GESTION	G46133
A03007895	SOCIEDAD MINERA SAN JOSE Y MARIA SA	CANON SUPERFICIE DE MINAS -	0599132027083	GESTION	G03065
B96300306	SODIPE, SL	NOTIFICACION DE BAJA PROVISIONAL	0599094424748	GESTION	G46133
B96801451	SOFAMADER SL	REQUERIMIENTO MOD. 347-2005 -	0699080236278	GESTION	G46096
B96801451	SOFAMADER SL	RESOLUCION C/IMPOSICION SANCION G -	0699082723331	GESTION	G46096
B96801451	SOFAMADER SL	NOTIFICACION AC.INI/T.AUD EXP.SANC -	0699085586063	GESTION	G46096
B96801451	SOFAMADER SL	CARTA DE REQUERIMIENTO -	0699080491303	GESTION	G46096
B12537379	SOFTLAND DIGITAL SL	NOTIFICACION AC.INI/T.AUD EXP.SANC -	0699085419514	GESTION	G12600
B53546800	SOGO MOTOR SL	LIQ. EN EJECUTIVA A0309905516003512 -	0699090283622	RECAUDACION	R03099
B53546800	SOGO MOTOR SL	LIQ. EN EJECUTIVA A0309905416002776 -	0699090283613	RECAUDACION	R03099
B53546800	SOGO MOTOR SL	LIQ. EN EJECUTIVA A0309905236001416 -	0699090283604	RECAUDACION	R03099
21350531E	SOGORB GARRI FRANCISCO	NOTIFICACION DE LA DILIGENCIA DE EMBARGO	0699073973859	RECAUDACION	R03782
B96554738	SOJAS DE LEVANTE SL	LIQ. EN EJECUTIVA A4660305506051448 -	0699078917304	RECAUDACION	R46603
21472362E	SOL CORTES M DEL PILAR	NOTIFICACION DE LA DILIGENCIA DE EMBARGO	0699073960796	RECAUDACION	R03782
B96641766	SOL ESPAñA INVERSIONES PATRIMONIALES S	REQUERIMIENTO DE DATOS MOD.390-2005 -	0699084494634	GESTION	G46603
21628515M	SOLA SABINA JOSE	NOTIFICACION AC.INI/T.AUD EXP.SANC -	0699085336226	GESTION	G03009
B46136628	SOLAGUA SL	NOTIFICACION DE BAJA PROVISIONAL	0599094425490	GESTION	G46133
48684262R	SOLAR KLUWEN JUAN RAMON	RESOLUCION C/IMPOSICION SANCION G -	0699088449904	GESTION	G03099
B97523534	SOLAZ GESTION SL	APL./FRACC.:460640314100B -	0699067688870	RECAUDACION	R46161

B97523534	SOLAZ GESTION SL	APL./FRACC.:460640313815W -	0699067688861	RECAUDACION	R46161
48306812G	SOLAZ LUCAS MANUEL	LIQ. EN EJECUTIVA K1610106114935571 -	0699078899832	RECAUDACION	R46161
52729371P	SOLAZ SERRANO ANA	NOTIFICACION DE LA DILIGENCIA DE EMBARGO	0699066789905	RECAUDACION	R46161
17243225X	SOLBES ISABAL AMPARO	REQUERIMIENTO DE DATOS MOD.390-2004 -	0699083552109	GESTION	G03009
B96305206	SOLDAFIL SL	EXIGENCIA REDUCCION PRACTICADA -	0699094100173	GESTION	G46149
34731188S	SOLE RUIZ CARLOS	NOTIFICACION DE LA DILIGENCIA DE EMBARGO	0699073971640	RECAUDACION	R03782
85304866M	SOLER BATALLER, JOSE HONORIO	LIQ. EN EJECUTIVA A4616105506032141 -	0699078898238	RECAUDACION	R46161
85304866M	SOLER BATALLER, JOSE HONORIO	LIQ. EN EJECUTIVA K1610106114901450 -	0699078898229	RECAUDACION	R46161
44503910Z	SOLER GIMENO JUAN MIGUEL	ACUERDO COMPENSACION 460630303837S -	0699065816203	RECAUDACION	R46601
33451375Z	SOLER JUAN RAFAEL	LIQ. EN EJECUTIVA A4660305506115765 -	0699072837604	RECAUDACION	R46603
73741759X	SOLER MARTINEZ FRANCISCO	PROP. DE LIQUIDACION IRPF NO DECL. 2002-	0699077472986	GESTION	G46096
73741759X	SOLER MARTINEZ FRANCISCO	PROP. DE LIQUIDACION IRPF NO DECL. 2003-	0699077475516	GESTION	G46096
21388185W	SOLER VERDU DELFINA	NOTIFICACION DE LA DILIGENCIA DE EMBARGO	0699077255781	RECAUDACION	R46133
19836120T	SOLERA LECHIGUERO EVELINA JOSEFA	EXIGENCIA REDUCCION PRACTICADA -	0699093369645	GESTION	G46149
19836120T	SOLERA LECHIGUERO EVELINA JOSEFA	EXIGENCIA REDUCCION PRACTICADA -	0699093369636	GESTION	G46149
19836120T	SOLERA LECHIGUERO EVELINA JOSEFA	EXIGENCIA REDUCCION PRACTICADA -	0699093369627	GESTION	G46149
19836120T	SOLERA LECHIGUERO EVELINA JOSEFA	EXIGENCIA REDUCCION PRACTICADA -	0699093369618	GESTION	G46149
19836120T	SOLERA LECHIGUERO EVELINA JOSEFA	EXIGENCIA REDUCCION PRACTICADA -	0699093369609	GESTION	G46149
19836120T	SOLERA LECHIGUERO EVELINA JOSEFA	EXIGENCIA REDUCCION PRACTICADA -	0699093369590	GESTION	G46149
19836120T	SOLERA LECHIGUERO EVELINA JOSEFA	EXIGENCIA REDUCCION PRACTICADA -	0699093369580	GESTION	G46149
19836120T	SOLERA LECHIGUERO EVELINA JOSEFA	EXIGENCIA REDUCCION PRACTICADA -	0699093369571	GESTION	G46149
19836120T	SOLERA LECHIGUERO EVELINA JOSEFA	EXIGENCIA REDUCCION PRACTICADA -	0699093369562	GESTION	G46149
19836120T	SOLERA LECHIGUERO EVELINA JOSEFA	EXIGENCIA REDUCCION PRACTICADA -	0699093369553	GESTION	G46149
22537889M	SOLIS CALVO PALMIRA	PROPUESTA DE LIQUIDACION IRPF 2005 -	0699093564950	GESTION	G46149
B53863213	SOLO EXTREMO SLU	NOTIFICACION DE LA DILIGENCIA DE EMBARGO	0699060562282	RECAUDACION	R03782
X3255835R	SOLORZANO SALTOS NARCISA MERCEDES	LIQ. EN EJECUTIVA A0303106106001600 -	0699072538166	RECAUDACION	R03031
B97245427	SOLRASEC SL	X0792849Q REQUERIMIENTO DE SUELDOS	0699073858990	RECAUDACION	R03782
B97245427	SOLRASEC SL	19820958H REQUERIMIENTO DE SUELDOS	0699073858981	RECAUDACION	R03782
B97093553	SOLUCIONES ASESORAMIENTO CONSTRUCTIVO	APL./FRACC.:460640309575V -	0629000389471	RECAUDACION	R46603
B96749817	SOLUCIONES EN RESINA SL	LIQ. EN EJECUTIVA K1723006460001321 -	0699046309097	RECAUDACION	R46161
B97066526	SOLUCIONES INFORMATICAS ECOLOGICAS SL	CARTA DE REQUERIMIENTO -	0699078373996	GESTION	G46096
B97266118	SOMOBER NAQUERA SL	LIQ. EN EJECUTIVA A4660305506069433 -	0699078913811	RECAUDACION	R46603
B97266118	SOMOBER NAQUERA SL	LIQ. EN EJECUTIVA A4660305506069422 -	0699078913802	RECAUDACION	R46603
B97266118	SOMOBER NAQUERA SL	LIQ. EN EJECUTIVA A4660305506069411 -	0699078913793	RECAUDACION	R46603
B53197588	SONDEOS ROMERO MARTINEZ SL	29015410J REQUERIMIENTO DE SUELDOS	0699073845781	RECAUDACION	R03782
B46051090	SONFRUITS SL	NOTIFICACION DE BAJA PROVISIONAL	0599094427644	GESTION	G46133
B97381909	SOOLDA FRUIT SL	LIQ.PROV.IVA 05 2006 -	0699092913805	GESTION	G46600
B53322079	SOPORTES ECOLOGICOS SL	LIQ. EN EJECUTIVA A0306505506070863 -	0699097982733	RECAUDACION	R03782
B12328928	SOREC SL	NOTIFICACION AC.INI/T.AUD EXP.SANC -	0699085418708	GESTION	G12138
24315946R	SORIA MARTINEZ ANTONIO JAVIER	LIQ.PROVISIONAL IRPF CON EXPED.SANCIONA-	0699089286481	GESTION	G46603
48539792V	SORIA ORELLANA FRANCISCO JOSE	NOTIFICACION DE LA DILIGENCIA DE EMBARGO	0699073978369	RECAUDACION	R03782
44867621A	SORIANO ALVAREZ MARIA AMPARO	CARTA DE REQUERIMIENTO -	0699076206309	GESTION	G46603
44867621A	SORIANO ALVAREZ MARIA AMPARO	EXIGENCIA REDUCCION PRACTICADA -	0699081135894	GESTION	G46603
72519962L	SORIANO GARCIA JOAQUIN	LIQ. EN EJECUTIVA A0309905506030725 -	0699072544308	RECAUDACION	R03099
48307145S	SORIANO GONZALEZ EDUARDO	APL./FRACC.:460640315433X -	0699060944469	RECAUDACION	R46161
33475899C	SORIANO GUILABERT ANGEL	RESOLUCION C/IMPOSICION SANCION G -	0699091250239	GESTION	G03065
19896972V	SORIANO LOPEZ FRANCISCA	LIQ. EN EJECUTIVA A4609605506014102 -	0699072815595	RECAUDACION	R46096
19896972V	SORIANO LOPEZ FRANCISCA	LIQ. EN EJECUTIVA A4609605506014091 -	0699072815586	RECAUDACION	R46096
05152608X	SORIANO MARTINEZ SANTIAGO	EXIGENCIA REDUCCION PRACTICADA -	0699081129074	GESTION	G46603
22570942F	SORIANO MOLLA PEDRO	CARTA DE REQUERIMIENTO -	0699076205694	GESTION	G46603
24356589A	SORIANO RECIO DIEGO	PROP. DE LIQUIDACION IRPF NO DECL. 2003-	0699090732579	GESTION	G46237
45560563R	SORIANO RODRIGUEZ JUAN CARLOS	NOTIFICACION DE LA DILIGENCIA DE EMBARGO	0699073963160	RECAUDACION	R03782
19421666Y	SORIO TORRIJOS SANTIAGO	NOTIFICACION AC.INI/T.AUD EXP.SANC -	0699085590088	GESTION	G46603
22541543W	SORLI DALMAU MARIA VIRTUDES	REQUERIMIENTO DE DATOS MOD.100-2005 -	0699085985620	GESTION	G46603
24397614L	SORNI ÑUÑEZ FLORES PABLO	LIQ.PROVISIONAL IRPF 2004 -	0699091202150	GESTION	G46215
52943151A	SORRIBES CALVET SUSANA	RESOLUCION C/IMPOSICION SANCION G -	0699088499909	GESTION	G12135
B53686267	SOS AFRICA LOGISTICA SL-EN CONSTITUCIO	NOTIFICACION DE BAJA PROVISIONAL	0699083602864	GESTION	G03009
52702124Q	SOSPEDRA SERRANO GABRIELA	NOTIFICACION AC.INI/T.AUD EXP.SANC -	0699079839342	GESTION	G46603
48462109M	SOTO ARCOS IGNACIO MIGUEL	PROPUESTA DE LIQUIDACION IRPF 2005 -	0699090129705	GESTION	G03065
26184752B	SOTO FRANCO PAULINO	NOTIFICACION AC.INI/T.AUD EXP.SANC -	0699090820588	GESTION	G12135
29177187P	SOTO PAREJA JOSE	LIQ.PROVISIONAL IRPF CON EXPED.SANCIONA-	0699090724841	GESTION	G46603
22465010J	SOTOMAYOR TUDELA JOSE	REQUERIMIENTO DE DATOS MOD.390-2005 -	0699092212317	GESTION	G03031
44804860D	SOTOS FALGUERAS ALEJANDRO	NOTIFICACION DILIGENCIA EMBARGO	0619801000335	RECAUDACION	R46215
X3120714M	SOUIBRAT MOHAMED	LIQ. EN EJECUTIVA C0900106081206915 -	0699090486307	RECAUDACION	R03782
B96234547	SOUVENIRS I REGALS, SL	NOTIFICACION DE BAJA PROVISIONAL	0599069286374	GESTION	G46133
B53820874	SPAGUETTI S TIME SL UNIPERSONAL	33475079M REQUERIMIENTO DE SUELDOS	0699073844178	RECAUDACION	R03782
B46143111	SPAIN INDUSTRIAL PATENTS SL	NOTIFICACION DE BAJA PROVISIONAL	0599094425527	GESTION	G46133
B62399852	SPAIN NO TOSHI, SL	LIQ. EN EJECUTIVA A1260005506079892 -	0699079890337	RECAUDACION	R12782
B12434445	SPAIN RIVAN SL	RESOLUCION C/IMPOSICION SANCION G -	0699094969018	GESTION	G12135
B12434445	SPAIN RIVAN SL	RESOLUCION C/IMPOSICION SANCION G -	0699094969009	GESTION	G12135
B53119764	SPANISH CONVERTER SL	NOTIFICACION AC.INI/T.AUD EXP.SANC -	0699094604597	GESTION	G03140
B53745485	SPANISH ONE 2 ONE PROPERTIES SL	RESOLUCION C/IMPOSICION SANCION G -	0699088447924	GESTION	G03099
B97216311	SPANISH VILLAS SALE AND RENT SL	NOTIFICACION AC.INI/T.AUD EXP.SANC -	0699096653576	GESTION	G46237
28996146T	SPAUDO PAULUSSE RAMON ADRIANO	EXIGENCIA REDUCCION PRACTICADA -	0699094098550	GESTION	G46149
X3375923Y	SPEAKMAN GAYNOR CLAIRE JANICE	LIQ. EN EJECUTIVA A0360004506074829 -	0699078400872	RECAUDACION	R03099
A53203709	SPINFIL SA	REQUERIMIENTO DE DATOS MOD.200-2004 -	0699083552080	GESTION	G03009
A96490693	STAC Y ADAMS SA	LIQ. PROV. CON EXP.SANCIONADOR. -	0699069170140	GESTION	G46096
A96490693	STAC Y ADAMS SA	REQUERIMIENTO GESTION PLANES ACTUACION.-	0699076007465	GESTION	G46096
A96490693	STAC Y ADAMS SA	PROPUESTA LIQ. PROV. S.C.G.I. MOD 190 -	0699070434059	GESTION	G46096
X3859756B	STALLENBERG ALAIN GERARDUS	RESOLUCION SIN LIQUIDACION DEL RECARGO	0699083126472	GESTION	G03099
X4667975X	STAMM, RONALD	NOTIFICACION AC.INI/T.AUD EXP.SANC -	0699085417828	GESTION	G12138
B53259131	STANDOR SL	NOTIFICACION DE BAJA PROVISIONAL	0699087398460	GESTION	G03065
B03461274	STAR - SOL, SL	LIQ.PROVISIONAL IVA 2005 -	0699073358170	GESTION	G03099
A46195269	START MUEBLES SA	NOTIFICACION AC.INI/T.AUD EXP.SANC -	0699085587713	GESTION	G46096
A46195269	START MUEBLES SA	NOTIFICACION AC.INI/T.AUD EXP.SANC -	0699085587704	GESTION	G46096
X3499350S	STEFANOV CHECHEV EMIL	APL./FRACC.:460640314348Y -	0699054871845	RECAUDACION	R46601
X3028588V	STEFANOVA KOUDRIAVTZEVA LUBA	PROPUESTA DE LIQUIDACION IRPF 2005 -	0699092439806	GESTION	G46133
X3552229V	STEINBACH KARSTEN	LIQ. EN EJECUTIVA A0306306536002181 -	0699073070831	RECAUDACION	R03782
X3552229V	STEINBACH KARSTEN	LIQ. EN EJECUTIVA A0306306536002170 -	0699073070822	RECAUDACION	R03782
B46132684	STELMAR SL	NOTIFICACION DE BAJA PROVISIONAL	0599094425444	GESTION	G46133
B03987930	STILALCOY SL	RESOLUCION C/IMPOSICION SANCION G -	0699088440958	GESTION	G03009
B97626881	STIUBLAU 2005 SL	CARTA DE REQUERIMIENTO -	0699096094070	GESTION	G46017
M0315247D	STJARNROT ASTRID	LIQ. EN EJECUTIVA A0360004506078107 -	0699078402917	RECAUDACION	R03099
X2308390H	STOIAN, ADRIANA	NOTIFICACION DE LA DILIGENCIA DE EMBARGO	0699066787732	RECAUDACION	R46017
X5483906Q	STOIAN, DIANA MARIA	NOTIFICACION AC.INI/T.AUD EXP.SANC -	0699087746115	GESTION	G12600
B97116545	STONEMAKER SL	LIQ. EN EJECUTIVA A4616105506040171 -	0699078899053	RECAUDACION	R46161
A46293585	STONESPAÑA SA	NOTIFICACION DE BAJA PROVISIONAL	0599094427397	GESTION	G46133
B97506281	STUDISEñO IMAGEN CORPORATIVA Y WEB SL	APL./FRACC.:460640318532G -	0699075768650	RECAUDACION	R46161
B97506281	STUDISEñO IMAGEN CORPORATIVA Y WEB SL	APL./FRACC.:460640318531A -	0699075765620	RECAUDACION	R46161
B97506281	STUDISEñO IMAGEN CORPORATIVA Y WEB SL	APL./FRACC.:460640316986E -	0699070645753	RECAUDACION	R46161
X2395266T	STURGEON JOHN	LIQ. EN EJECUTIVA C1700006030044290 -	0699079431096	RECAUDACION	R03782
B03283819	STYLE COUNCIL SL	LIQ. EN EJECUTIVA A0306505506070907 -	0699097954930	RECAUDACION	R03065
B03283819	STYLE COUNCIL SL	LIQ. EN EJECUTIVA A0306505506070896 -	0699097954921	RECAUDACION	R03065
B03283819	STYLE COUNCIL SL	LIQ. EN EJECUTIVA A0306505506070885 -	0699097954912	RECAUDACION	R03065
B03283819	STYLE COUNCIL SL	LIQ. EN EJECUTIVA A0306505506070874 -	0699097954903	RECAUDACION	R03065
20012028G	SUÑER ROMERO PATRICIA	PROPUESTA DE LIQUIDACION IRPF 2004 -	0699092426698	GESTION	G46133
B46177689	SUARAN SL	NOTIFICACION DE BAJA PROVISIONAL	0599094423794	GESTION	G46133
52682913X	SUAREZ LUJAN JESUS MANUEL	PROPUESTA LIQUIDACION DE RECARGO -	0699093379307	GESTION	G46161
B03805496	SUC. PEREZ CASTELLO DIALIMEN SL	RESOLUCION C/IMPOSICION SANCION G -	0699076620394	GESTION	G03009
B03088028	SUCESORES DE ENRIQUE MARTINEZ RODRIGUE	NOTIFICACION DE BAJA PROVISIONAL	0699083602561	GESTION	G03009
B97293575	SUCESORES DE FRANCISCA BAñO SL	ACUERDO COMPENSACION 460630300826V -	0699065816744	RECAUDACION	R46601
B46668497	SUCESORES DE POMPEYO PASCUAL SL	NOTIFICACION DE BAJA PROVISIONAL	0599094424106	GESTION	G46133
44502073V	SUCH RUIZ MARIA DESAMPARADOS	APL./FRACC.:460640314401J -	0699057508078	RECAUDACION	R46603
B53213369	SUELAS STAR PREFABRICADOS SL	NOTIFICACION DE BAJA PROVISIONAL	0699087674368	GESTION	G03065
B53330932	SUELAS VEGA SL	LIQ. EN EJECUTIVA A0306505506052482 -	0699097952831	RECAUDACION	R03065

B97000012	SUGAR RAY PRIVATE SL	CARTA DE REQUERIMIENTO -	0699076205337	GESTION	G46603
B46095204	SUMACO GANDIA SL	NOTIFICACION DE BAJA PROVISIONAL	0599094425307	GESTION	G46133
B97347132	SUMINISTRES HOSTELERS MOSKATER SLL	PROPUESTA LIQUIDACION DE RECARGO -	0699096080164	GESTION	G46017
B12485777	SUMINISTROS DE HOSTELERIA HOSTESA SL	EXIGENCIA REDUCCION PRACTICADA -	0699083790699	GESTION	G12135
B12485777	SUMINISTROS DE HOSTELERIA HOSTESA SL	REQUERIMIENTO MOD. 347-2005 -	0699094591938	GESTION	G12135
B12485777	SUMINISTROS DE HOSTELERIA HOSTESA SL	RESOLUCION C/IMPOSICION SANCION G -	0699094968679	GESTION	G12135
B12485777	SUMINISTROS DE HOSTELERIA HOSTESA SL	RESOLUCION C/IMPOSICION SANCION G -	0699094968660	GESTION	G12135
B12494233	SUMINISTROS ELECTRICOS LA VALL SL	EXIGENCIA REDUCCION PRACTICADA -	0699083794841	GESTION	G12135
B12494233	SUMINISTROS ELECTRICOS LA VALL SL	EXIGENCIA REDUCCION PRACTICADA -	0699083794832	GESTION	G12135
B12494233	SUMINISTROS ELECTRICOS LA VALL SL	RESOLUCION C/IMPOSICION SANCION G -	0699092579616	GESTION	G12135
B12494233	SUMINISTROS ELECTRICOS LA VALL SL	RESOLUCION C/IMPOSICION SANCION G -	0699092579607	GESTION	G12135
B12494233	SUMINISTROS ELECTRICOS LA VALL SL	RESOLUCION C/IMPOSICION SANCION G -	0699092579598	GESTION	G12135
B12494233	SUMINISTROS ELECTRICOS LA VALL SL	EXIGENCIA REDUCCION PRACTICADA -	0699083794823	GESTION	G12135
B96639075	SUMINISTROS EQUIPOS Y PROCESOS INDUSTR	REQUERIMIENTO MOD. 349-2005 -	0699091919506	GESTION	G46603
B96535604	SUMINISTROS INDUSTRIALES DE METROS TEX	PROPUESTA LIQ. PROV. S.C.G.I. MOD 190 -	0699070434030	GESTION	G46096
B53812368	SUN & SAND PROPERTIES SL	NOTIFICACION DE LA DILIGENCIA DE EMBARGO	0699073962529	RECAUDACION	R03782
B96124896	SUNA 7 SL	LIQUIDACION DE RECARGO -	0699093082949	GESTION	G46215
B53700076	SUNDOWNER BAR & CAFE SL	RESOLUCION SIN LIQUIDACION DEL RECARGO	0699083126481	GESTION	G03099
B53648887	SUNSHINE HYDROMASSAGE SPAS SL, EN CONS	LIQ. EN EJECUTIVA A0306505506080312 -	0699072554280	RECAUDACION	R03782
B53902557	SUNWORLD SPANISH PROPERTIES SL	LIQ. EN EJECUTIVA A0309906526001798 -	0699064132900	RECAUDACION	R03099
A46249223	SUPER COMPLET OLIVA SA	NOTIFICACION DE BAJA PROVISIONAL	0599094427388	GESTION	G46133
B46017430	SUPERMERCADO DE GANDIA SL	NOTIFICACION DE BAJA PROVISIONAL	0599094424894	GESTION	G46133
B12641189	SUPERPLAC CASTELLON 2004 SL	ESCRITOS Y COMUNICACIONES	0599076163143	RECAUDACION	R02752
B03750072	SUPORTTI SL	NOTIFICACION DE BAJA PROVISIONAL	0699083603212	GESTION	G03009
B53342200	SUPREM SHOES SL	LIQ. EN EJECUTIVA A0306505506073921 -	0699097955857	RECAUDACION	R03065
B46135919	SURCAMAR SL	NOTIFICACION DE BAJA PROVISIONAL	0599094426681	GESTION	G46133
A46164505	SUSAN SA	NOTIFICACION DE BAJA PROVISIONAL	0599094427790	GESTION	G46133
B53546446	SVENKA SKOLAN COSTA BLANCA SL	LIQ. EN EJECUTIVA A0306505506059533 -	0699097951585	RECAUDACION	R03065
A0301474C	SWEDISH MARITIME AKTIEBOLAG	LIQ. EN EJECUTIVA A0360004506078130 -	0699078402825	RECAUDACION	R03099
B53924601	SWEDSPAIN SL UNIPERSONAL	LIQ. EN EJECUTIVA A0306505506082776 -	0699072543290	RECAUDACION	R03065
B53924601	SWEDSPAIN SL UNIPERSONAL	LIQ. EN EJECUTIVA A0306505506082765 -	0699072543280	RECAUDACION	R03065
B53924601	SWEDSPAIN SL UNIPERSONAL	LIQ. EN EJECUTIVA A0306505506082754 -	0699072543271	RECAUDACION	R03065
X1281126A	SZABO, ALBERT	LIQ. EN EJECUTIVA K1610106114410123 -	0699079918212	RECAUDACION	R12782
B12582151	T.V. PLANA ALTA-BAJA SL	LIQ. EN EJECUTIVA A1260005506116600 -	0699079892362	RECAUDACION	R12782
B53496576	TABERNA BELGA, SL	NOTIFICACION DE LA DILIGENCIA DE EMBARGO	0699073957514	RECAUDACION	R03782
B97241947	TABERNA ESPAñOLA LA CANTAORA SL	ACUERDO COMPENSACION 460630304723G -	0699065824774	RECAUDACION	R46782
B96621339	TABERNAS VALENCIANAS JOL SL	APL./FRACC.:460640312055J -	0699067694260	RECAUDACION	R46601
48564292E	TABERNER ARCHUBY GASTON	NOTIFICACION DE LA DILIGENCIA DE EMBARGO	0699073974088	RECAUDACION	R03782
B12492179	TABIC CERAMICA 2001 SL	LIQ. EN EJECUTIVA A1260006506035300 -	0699079938131	RECAUDACION	R12600
B97144943	TABIQUERIA LA MANCHUELA SL	LIQ. EN EJECUTIVA A4660006306000408 -	0699059192728	RECAUDACION	R46782
B96404843	TABLERFINS SL	LIQ. EN EJECUTIVA A4609605226001259 -	0699072814623	RECAUDACION	R46096
B96404843	TABLERFINS SL	RESOLUCION C/IMPOSICION SANCION G -	0699082723212	GESTION	G46096
B46070181	TABLEROS FORTEX SL	LIQ. EN EJECUTIVA A4616106416000013 -	0699072848741	RECAUDACION	R46782
B46708715	TABU LEY SL	NOTIFICACION DE BAJA PROVISIONAL	0599094424390	GESTION	G46133
B53522389	TACONES SAJONIA, SL	RESOLUCION C/IMPOSICION SANCION G -	0699094905685	GESTION	G03140
B53522389	TACONES SAJONIA, SL	RESOLUCION C/IMPOSICION SANCION G -	0699094905676	GESTION	G03140
19350574F	TAENGUA CONTELLES CONSUELO	LIQ. EN EJECUTIVA K1610106113800712 -	0699059172964	RECAUDACION	R46161
32620486T	TAFALLA RUBIO MARIA CARMEN	LIQ.PROVISIONAL IRPF 2002 -	0679000894641	GESTION	G46603
B53796785	TAI YANG SL UNIPERSONAL	LIQ. EN EJECUTIVA A0306505506080158 -	0699097955554	RECAUDACION	R03065
24395169N	TAJMILUR RAHMAN KAMAL	LIQ. EN EJECUTIVA C1700006030056785 -	0699090486325	RECAUDACION	R03782
52733839Z	TALENS VILLALBA DAVID	EXIGENCIA REDUCCION PRACTICADA -	0699089402926	GESTION	G46017
B53083085	TALLER DE CORTADO JUMAR SL	LIQ. EN EJECUTIVA A0306505506075615 -	0699097983723	RECAUDACION	R03782
B53083085	TALLER DE CORTADO JUMAR SL	LIQ. EN EJECUTIVA A0306505506075604 -	0699097983714	RECAUDACION	R03782
B53083085	TALLER DE CORTADO JUMAR SL	LIQ. EN EJECUTIVA A0306505506075593 -	0699097983705	RECAUDACION	R03782
B97055164	TALLER DE MATRICERIA IBERMOLDE SL	LIQ. EN EJECUTIVA A4660005506000780 -	0699053797109	RECAUDACION	R46161
B12480968	TALLERES ACCESO SL	RESOLUCION C/IMPOSICION SANCION G -	0699092578498	GESTION	G12135
B53189700	TALLERES ANCOMOVIL SL	NOTIFICACION DE BAJA PROVISIONAL	0699087395958	GESTION	G03065
B12389763	TALLERES ARNAU CABALLER SL	LIQ. EN EJECUTIVA A1213805506019304 -	0699053515399	RECAUDACION	R12782
B97341754	TALLERES AUTO SANCHO SL	NOTIFICACION DE DILIGENCIA DE CTAS Y DE-	0699062007839	RECAUDACION	R46161
B53087268	TALLERES AUTOCAR SL	LIQ. EN EJECUTIVA A0300905506021153 -	0699078414741	RECAUDACION	R03782
B12406336	TALLERES AUXILIARES VILLARREAL SL	RESOLUCION C/IMPOSICION SANCION G -	0699092578397	GESTION	G12135
B96911151	TALLERES BARSO SL	PROPUESTA DE LIQUIDACION IVA 2003 -	0699093993702	GESTION	G46237
B46085650	TALLERES BENSA SL	RESOLUCION C/IMPOSICION SANCION G -	0699082722754	GESTION	G46096
B12620001	TALLERES CAMACE SL EN CONSTITUCION	NOTIFICACION AC.INI/T.AUD EXP.SANC -	0699079731340	GESTION	G12135
B96707682	TALLERES ERNESTO ESTAL SL	REQUERIMIENTO MOD. 347-2005 -	0699094596850	GESTION	G46246
B46263836	TALLERES ESPECIALIZADOS EN ALUMINIO SL	NOTIFICACION DE BAJA PROVISIONAL	0599094423840	GESTION	G46133
B53670097	TALLERES ESPECIALIZADOS PIMARSA SL UNI	RESOLUCION C/IMPOSICION SANCION G -	0699094904787	GESTION	G03140
B46120606	TALLERES GINER HERMANOS SL	NOTIFICACION DE BAJA PROVISIONAL	0599094424243	GESTION	G46133
B46121430	TALLERES GRAS SL	NOTIFICACION DE BAJA PROVISIONAL	0599094423758	GESTION	G46133
B46146411	TALLERES INDUSTRIALES DOMINGUEZ SL	NOTIFICACION DE BAJA PROVISIONAL	0599094425563	GESTION	G46133
B53550430	TALLERES LOPEZ CUESTA SL	NOTIFICACION DE BAJA PROVISIONAL	0699087674074	GESTION	G03065
B96545215	TALLERES LUCER SL	APL./FRACC.:460640312839S -	0699054869140	RECAUDACION	R46161
B96545215	TALLERES LUCER SL	PROPUESTA LIQ. PROV. S.C.G.I. MOD 190 -	0699076002570	GESTION	G46161
B03802832	TALLERES LUYMA SL	NOTIFICACION DE BAJA PROVISIONAL	0699083602671	GESTION	G03009
B12546545	TALLERES MECANICOS CARSAL S.L.L.	LIQ. EN EJECUTIVA A1213505506054666 -	0699079891749	RECAUDACION	R12782
B12546545	TALLERES MECANICOS CARSAL S.L.L.	RESOLUCION C/IMPOSICION SANCION G -	0699092579093	GESTION	G12135
B12546545	TALLERES MECANICOS CARSAL S.L.L.	REQUERIMIENTO MOD. 347-2005 -	0699094593056	GESTION	G12135
B12546545	TALLERES MECANICOS CARSAL S.L.L.	RESOLUCION C/IMPOSICION SANCION G -	0699092579084	GESTION	G12135
B46140414	TALLERES RIBES SL	NOTIFICACION DE BAJA PROVISIONAL	0599094423776	GESTION	G46133
B03031531	TALLERES SANTONJA SL	NOTIFICACION DE BAJA PROVISIONAL	0699083602552	GESTION	G03009
B03842853	TALLERES SAX-MOVIL, SL	RESOLUCION C/IMPOSICION SANCION G -	0699094905456	GESTION	G03140
B46987830	TALLERES SINISTERRA SL	CARTA DE REQUERIMIENTO -	0699094113730	GESTION	G46237
B96694575	TALLERES VALMAR SL	APL./FRACC.:460640316369A -	0699067661233	RECAUDACION	R46603
52792104C	TAMARIT FALAGUERA JOSE JAVIER	LIQ.PROVISIONAL IRPF CON EXPED.SANCIONA-	0699080907671	GESTION	G12135
22587551X	TAMARIT NAVALON VANESSA	PROPUESTA LIQUIDACION DE RECARGO -	0699072326178	GESTION	G46096
22587551X	TAMARIT NAVALON VANESSA	PROPUESTA LIQUIDACION DE RECARGO -	0699072326169	GESTION	G46096
B96789391	TANDEM CONSTRUCCION Y REHABILITACION S	NOTIFICACION DE BAJA PROVISIONAL	0699085289604	GESTION	G46603
B97085732	TANGENTE MOBILIARIO SL	LIQ. EN EJECUTIVA A4660305506039480 -	0699078912170	RECAUDACION	R46603
B97465363	TANNENBAUM GROUP SL	REQUERIMIENTO MOD. 347-2005 -	0699083731830	GESTION	G46603
B12627345	TANOS 2003, SL	NOTIFICACION AC.INI/T.AUD EXP.SANC -	0699085416279	GESTION	G12138
B46207221	TAPAG OFICINAS SL	LIQ. EN EJECUTIVA A4660305506086538 -	0699078917598	RECAUDACION	R46603
18910245J	TAPIADOR IBAÑEZ DEMETRIO	RESOLUCION C/IMPOSICION SANCION G -	0699092577791	GESTION	G12135
B96451653	TAPIZADOS CARMA, SL	NOTIFICACION AC.INI/T.AUD EXP.SANC -	0699085586348	GESTION	G46096
B97302533	TAPIZADOS FRAMER SL	REQ. A NO DECLARANTES POR IMPUESTO DE SO	0699101212993	GESTION	G46017
B96918768	TAPIZADOS L F BLANCH SL	RESOLUCION C/IMPOSICION SANCION G -	0699082724368	GESTION	G46096
B96958251	TAPIZADOS LEVANTE SL	TRAMITE DE AUDIENCIA -	0699070630665	GESTION	G46096
B46229209	TAPIZADOS MIGUEL SL	RESOLUCION C/IMPOSICION SANCION G -	0699082723780	GESTION	G46096
B46639175	TAPIZADOS SORITEL SL	RESOLUCION EXPRESA IVA 02 2006	0699067977410	GESTION	G46600
B46639175	TAPIZADOS SORITEL SL	RESOLUCION EXPRESA IVA 01 2006	0699067977400	GESTION	G46600
X4718203Y	TARANTINO SERGIO FRANCISCO	CARTA DE REQUERIMIENTO -	0699076206208	GESTION	G46603
B46425211	TARCER SL	REQUERIMIENTO MOD. 347-2005 -	0699083731023	GESTION	G46603
B96786876	TAREXPORT WORLDWIDE SL	ACUERDO ESPECIAL IVA 03 2006	0699087941549	GESTION	G46600
33481464L	TARI ALONSO JUAN MANUEL	LIQ. EN EJECUTIVA C1700006030062483 -	0699098305702	RECAUDACION	R03065
19694290B	TARIN LAGARDA ENRIQUE	PROPUESTA DE LIQUIDACION IRPF 2004 -	0699080653470	GESTION	G46215
52685255Y	TARIN MARIA MARIA JOSE	APL./FRACC.:460640317404A -	0699072534123	RECAUDACION	R46603
B53484481	TARJETAS SPAIN SL	NOTIFICACION DE LA DILIGENCIA DE EMBARGO	0699073976104	RECAUDACION	R03782
B53884938	TARRAB TREADING SL	REQUERIMIENTO MOD. 347-2005 -	0699081647550	GESTION	G03031
18967094Y	TARRAZON MARCO MARIA DOLORES	LIQ.PROVISIONAL IRPF CON EXPED.SANCIONA-	0699087618414	GESTION	G12135
19991065V	TARRAZONA BLASCO PURIFICACION	REQUERIMIENTO MOD. 190-2005 -	0699048023850	GESTION	G46133
19991065V	TARRAZONA BLASCO PURIFICACION	CARTA DE REQUERIMIENTO -	0699039151772	GESTION	G46133
B96676192	TARREñA ESTE SL	REQ. A NO DECLARANTES POR IMPUESTO DE SO	0699027338708	GESTION	G46133
22575857T	TARREGA MARTI NADAL	APL./FRACC.:460640316251T -	0699067350438	RECAUDACION	R46603
09628536T	TASCON ASTIGARRAGA ANTONIO MARIA	NOTIFICACION DE LA DILIGENCIA DE EMBARGO	0699073956881	RECAUDACION	R03782
B12579884	TATOR CERAMICA SL	RESOLUCION C/IMPOSICION SANCION G -	0699092578754	GESTION	G12135
B12579884	TATOR CERAMICA SL	RESOLUCION C/IMPOSICION SANCION G -	0699094970704	GESTION	G12135

B12579884	TATOR CERAMICA SL	RESOLUCION C/IMPOSICION SANCION G -	0699092578745	GESTION	G12135
B12469177	TAUNOVA MOBLES, SLL	NOTIFICACION AC.INI/T.AUD EXP.SANC -	0699085418542	GESTION	G12138
53229489Z	TAUSTE MUÑOZ RAUL	NOTIFICACION AC.INI/T.AUD EXP.SANC -	0699090819780	GESTION	G12135
B82873415	TAYUHOSTAL SL	REQUERIMIENTO DE DATOS MOD.390-2005 -	0699091503531	GESTION	G03099
X3485135Z	TAYUPANDA YUPANGUI LUIS ALBERTO	X4836735L REQUERIMIENTO DE SUELDOS	0699073853142	RECAUDACION	R03782
B53867156	TBTRUEKE, SL	21381243Y REQUERIMIENTO DE SUELDOS	0699073853362	RECAUDACION	R03782
B97569743	TCHAPDA GROUP SPAIN SL	APL./FRACC.:460640317744K -	0629000427789	RECAUDACION	R46603
B53123675	TEAM ADVENTURE AYBAR SL	LIQ. EN EJECUTIVA A0306505506073954 -	0699097955774	RECAUDACION	R03065
B53123675	TEAM ADVENTURE AYBAR SL	LIQ. EN EJECUTIVA A0306505506073943 -	0699097955765	RECAUDACION	R03065
B53123675	TEAM ADVENTURE AYBAR SL	NOTIFICACION DE BAJA PROVISIONAL	0699087399404	GESTION	G03065
22537221G	TEBAR MARTINEZ BENJAMIN	EXIGENCIA REDUCCION PRACTICADA -	0699072285413	GESTION	G46096
B53817383	TEC DIRECT, SL	LIQ.PROV.IVA 2004 CON EXPED.SANCIONADOR-	0699087936690	GESTION	G03099
B53210936	TECJURI SL	LIQ. EN EJECUTIVA A0360005506059595 -	0699078408994	RECAUDACION	R03600
B97458491	TECKNOPLAK LEVANTE SL	REQUERIMIENTO MOD. 347-2005 -	0699084722453	GESTION	G46096
B97458491	TECKNOPLAK LEVANTE SL	RESOLUCION C/IMPOSICION SANCION G -	0699082722718	GESTION	G46096
B46481362	TECNICA MONDUBAR SL	NOTIFICACION DE BAJA PROVISIONAL	0599094424573	GESTION	G46133
B97292403	TECNICA Y CONSTRUCCION SERMA SL	RESOLUCION C/IMPOSICION SANCION G -	0699050403315	GESTION	G46173
B97292403	TECNICA Y CONSTRUCCION SERMA SL	EXIGENCIA REDUCCION PRACTICADA -	0599125007269	GESTION	G46173
B97292403	TECNICA Y CONSTRUCCION SERMA SL	PROPUESTA LIQ. PROV. S.C.G.I. MOD 190 -	0699068072514	GESTION	G46173
B46361465	TECNICAS Y SISTEMAS DE COMUNICACION SL	NOTIFICACION DE BAJA PROVISIONAL	0599094426205	GESTION	G46133
B46361465	TECNICAS Y SISTEMAS DE COMUNICACION SL	REQ. A NO DECLARANTES POR IMPUESTO DE SO	0499019254133	GESTION	G46133
B03326360	TECNO ITALIANA DEL TEJIDO SL	LIQUID.PROVISIONAL P.CUENTA 2005-SANCIO-	0699080723028	GESTION	G03009
B03326360	TECNO ITALIANA DEL TEJIDO SL	RESOLUCION C/IMPOSICION SANCION G -	0699086044140	GESTION	G03009
B03326360	TECNO ITALIANA DEL TEJIDO SL	RESOLUCION C/IMPOSICION SANCION G -	0699086044130	GESTION	G03009
B53129698	TECNOLOGIA APLICADA INDUSTRIAL METALUR	REQUERIMIENTO DE DATOS MOD.390-2005 -	0699082983995	GESTION	G03009
B96750625	TECNOLOGIA DEPORTIVA KRAKEN, SL P.I PD	LIQ. EN EJECUTIVA A4614906416000199 -	0679000615452	RECAUDACION	R46149
B96750625	TECNOLOGIA DEPORTIVA KRAKEN, SL P.I PD	PROPUESTA LIQ. PROV. S.C.G.I. MOD 180 -	0699093595989	GESTION	G46149
A46665600	TECNOLOGIA VALENCIANA DE RECREATIVOS S	LIQ. EN EJECUTIVA A4660305506086329 -	0699078917001	RECAUDACION	R46603
B96026794	TECNOLOGIA Y RENTABILIDAD AGRICOLA SL	EXIGENCIA REDUCCION PRACTICADA -	0699094098321	GESTION	G46149
B12029575	TECNOLOGIAS APLICADAS A LA INDUSTRIA S	NOTIFICACION AC.INI/T.AUD EXP.SANC -	0699087746151	GESTION	G12600
B46470415	TECNOLOGIAS DEL CALOR SL	LIQ. EN EJECUTIVA A4660305506055100 -	0699078912033	RECAUDACION	R46603
B46470415	TECNOLOGIAS DEL CALOR SL	EXIGENCIA REDUCCION PRACTICADA -	0699081127314	GESTION	G46603
B53546099	TECNOMODA ACABADOS SL	LIQ. EN EJECUTIVA A0306505506073976 -	0699097983357	RECAUDACION	R03782
B53546099	TECNOMODA ACABADOS SL	LIQ. EN EJECUTIVA A0306505506073965 -	0699097983348	RECAUDACION	R03782
B12492484	TEDIVEL SL	EXIGENCIA REDUCCION PRACTICADA -	0699083794814	GESTION	G12135
05255333V	TEJADA EGEA MARIA CARMEN	PROPUESTA DE LIQUIDACION IVA 2005 -	0699087336585	GESTION	G03099
B03955671	TEJIDOS PARA LA DECORACION TRAMA SL	RESOLUCION C/IMPOSICION SANCION G -	0699088440930	GESTION	G03009
B53515219	TEJIDOS SANZ SL	NOTIFICACION DE BAJA PROVISIONAL	0699083603084	GESTION	G03009
B96900469	TELECOMUNICACIONES SAFOR Y DIGITALES S	NOTIFICACION DE BAJA PROVISIONAL	0599094425857	GESTION	G46133
B53716957	TELEPROMOCIONES 900 SL	LIQ. EN EJECUTIVA A0306505506048930 -	0699078412752	RECAUDACION	R03782
18615326T	TELLOLS CARDA MARIA	REQUERIMIENTO DE DATOS MOD.100-2003 -	0699086403547	GESTION	G12135
B46152435	TEMA 4 SL	NOTIFICACION DE BAJA PROVISIONAL	0599094424225	GESTION	G46133
B97222947	TEMA-DEKOR SL	RESOLUCION C/IMPOSICION SANCION G -	0699082723708	GESTION	G46096
B97639439	TEMPOLAND SYSTEMS SL	APL./FRACC.:460640310634H -	0699067698752	RECAUDACION	R46603
B97639439	TEMPOLAND SYSTEMS SL	APL./FRACC.:460640307096E -	0699067698743	RECAUDACION	R46603
B53868014	TEMPTATION 2004, SL	RESOLUCION C/IMPOSICION SANCION G -	0699088447998	GESTION	G03099
85084838H	TENA GARCIA EVA MARIA	ACUERDO COMPENSACION 440630300077H -	0629000316799	RECAUDACION	R44782
73361576V	TENA SEGUER JULIO	LIQ. EN EJECUTIVA K1610106114409958 -	0699079914793	RECAUDACION	R12782
73361576V	TENA SEGUER JULIO	LIQ. EN EJECUTIVA K1610106114409947 -	0699079914784	RECAUDACION	R12782
B53464574	TENDA 24 HORES EL PUNT SL	X2798078J REQUERIMIENTO DE SUELDOS	0699073846167	RECAUDACION	R03782
B46639076	TENTACLE SL	NOTIFICACION DE BAJA PROVISIONAL	0599094424032	GESTION	G46133
52649709H	TEODORO GARCIA CAROLINA	TRAMITE DE AUDIENCIA	0699075977352	GESTION	G46096
53224381N	TERCERO TAUSTE FRANCISCO JAVIER	LIQ. EN EJECUTIVA A1260006106000103 -	0699079918286	RECAUDACION	R12782
B03988573	TERMALBIR SL	LIQ. EN EJECUTIVA A0303105506019140 -	0699089950607	RECAUDACION	R03031
B03988573	TERMALBIR SL	LIQ. EN EJECUTIVA A0303105506019130 -	0699089950598	RECAUDACION	R03031
B53359063	TERMINADOS DEL ENVASE GRAMART SL	NOTIFICACION DE BAJA PROVISIONAL	0699087398102	GESTION	G03065
B03957545	TERMOCONFORMADOS PLASTICOS FLORESTA SL	LIQ. EN EJECUTIVA A0300905506020152 -	0699078393200	RECAUDACION	R03009
B03957545	TERMOCONFORMADOS PLASTICOS FLORESTA SL	LIQ. EN EJECUTIVA A0300905506012166 -	0699078393190	RECAUDACION	R03009
B03957545	TERMOCONFORMADOS PLASTICOS FLORESTA SL	LIQ. EN EJECUTIVA A0300905506012155 -	0699078393181	RECAUDACION	R03009
B03957545	TERMOCONFORMADOS PLASTICOS FLORESTA SL	LIQ. EN EJECUTIVA A0300905506012144 -	0699078393172	RECAUDACION	R03009
B03957545	TERMOCONFORMADOS PLASTICOS FLORESTA SL	LIQ. EN EJECUTIVA A0300905506012133 -	0699078393163	RECAUDACION	R03009
B03957545	TERMOCONFORMADOS PLASTICOS FLORESTA SL	LIQ. EN EJECUTIVA A0300905506011913 -	0699078393154	RECAUDACION	R03009
B03957545	TERMOCONFORMADOS PLASTICOS FLORESTA SL	LIQ. EN EJECUTIVA A0300905506011902 -	0699078393145	RECAUDACION	R03009
B53414777	TERRA FANTASIA 2000 SL	TRAMITE DE AUDIENCIA -	0699093182315	GESTION	G03031
B12571196	TERRA MINERALS I CALOR SL	RESOLUCION C/IMPOSICION SANCION G -	0699094970668	GESTION	G12135
B53712212	TERRA VILLA MAR SL	NOTIFICACION DE BAJA PROVISIONAL	0699096927009	GESTION	G03031
B12341921	TERRAGRES SL	LIQ. EN EJECUTIVA A1260005506079991 -	0699079887605	RECAUDACION	R12600
B46065082	TERRAZOS AVARGUES SL	NOTIFICACION DE BAJA PROVISIONAL	0599094423702	GESTION	G46133
74189205Z	TERRES HERNANDEZ JOSE ANTONIO	LIQ. EN EJECUTIVA A0309905506030747 -	0699072544299	RECAUDACION	R03099
28297103L	TERRIZA ADAME BENITO	PROPUESTA LIQUIDACION DE RECARGO -	0699093379509	GESTION	G46161
40952007R	TESAN GEA ERNESTO	LIQ. EN EJECUTIVA A0360006126003018 -	0699057530563	RECAUDACION	R03600
B53081378	TEXTIL MONACO SL	LIQ. EN EJECUTIVA A0300905506012034 -	0699078392411	RECAUDACION	R03009
B53081378	TEXTIL MONACO SL	LIQ. EN EJECUTIVA A0300905506012023 -	0699078392402	RECAUDACION	R03009
B03970746	TEXTILES JUSVER SL	RESOLUCION C/IMPOSICION SANCION G -	0699088441618	GESTION	G03009
B53348991	TEXTILES TOPAJONDA SL	LIQ. EN EJECUTIVA A0306505506072227 -	0699097982944	RECAUDACION	R03782
B53821211	TEXTILES Y CONFECCIONES LA MONTAñA SL	NOTIFICACION AC.INI/T.AUD EXP.SANC -	0699079684462	GESTION	G03009
E53807921	THE EDGE OF TOWN, CB	PROPUESTA LIQ. PROV. S.C.G.I. MOD 180 -	0699073457573	GESTION	G03099
E53691531	THE HUNGRY HIPPO RETAURANTE CB	LIQ. EN EJECUTIVA A0309905526017550 -	0699090284181	RECAUDACION	R03099
B53383477	THE MATRIX SHOE COMPANY SL	NOTIFICACION DE BAJA PROVISIONAL	0699087673827	GESTION	G03065
B12511044	THERMOCLIMA CONTROL Y REGULACION SL	RESOLUCION C/IMPOSICION SANCION G -	0699092579643	GESTION	G12135
B12511044	THERMOCLIMA CONTROL Y REGULACION SL	RESOLUCION C/IMPOSICION SANCION G -	0699092579634	GESTION	G12135
X2945396Q	THIAM ARAME	NOTIFICACION DE LA DILIGENCIA DE EMBARGO	0699073962455	RECAUDACION	R03782
X1383809Z	TIAR MOHAMED	PROPUESTA DE LIQUIDACION IRPF 2003 -	0699087613592	GESTION	G46246
B97086847	TICKET LIVE SL	APL./FRACC.:460640309490R -	0629000389682	RECAUDACION	R46603
B97086847	TICKET LIVE SL	APL./FRACC.:460640317750G -	0699072534270	RECAUDACION	R46603
B97086847	TICKET LIVE SL	APL./FRACC.:460640309475D -	0629000389673	RECAUDACION	R46603
B97188619	TIEMPO HOLIDAYS RESORTS SL	ACUERDO COMPENSACION 460630301862H -	0699065816350	RECAUDACION	R46601
B97188619	TIEMPO HOLIDAYS RESORTS SL	APL./FRACC.:460640311582T -	0699067693573	RECAUDACION	R46601
B53097283	TIGRES GYM BENIDORM SL	NOTIFICACION DE LA DILIGENCIA DE EMBARG-	0699076246266	RECAUDACION	R03782
X2078623K	TILLS GEORGE LAMBERT	LIQ. EN EJECUTIVA C1700006030056983 -	0699090486884	RECAUDACION	R03782
B03863958	TIMBRADOS AGULLO SL	LIQ. EN EJECUTIVA A0306505606005106 -	0699090293522	RECAUDACION	R03782
B03863958	TIMBRADOS AGULLO SL	LIQ. EN EJECUTIVA A0306505606005095 -	0699090293513	RECAUDACION	R03782
X4241436Y	TIRATH GILL	NOTIFICACION AC.INI/T.AUD EXP.SANC -	0699090877824	GESTION	G46237
B96597034	TITANIC SEA AND FISH SL	REQUERIMIENTO MOD. 347-2005 -	0699077564515	GESTION	G46096
B96597034	TITANIC SEA AND FISH SL	REQUERIMIENTO DE DATOS MOD.390-2005 -	0699082449230	GESTION	G46096
22553857B	TOBARRA CHULIA, BENIGNO	EXIGENCIA REDUCCION PRACTICADA -	0699081135481	GESTION	G46603
B53815288	TOBECONS, SL	53238915X REQUERIMIENTO DE SUELDOS	0699073849889	RECAUDACION	R03782
E97466411	TOBOGAN PARK CB	APL./FRACC.:460640315172W -	0699067701659	RECAUDACION	R46782
X3793916C	TOCA SOLIS CALIXTO GILBERTO	NOTIFICACION AC.INI/T.AUD EXP.SANC -	0699094604624	GESTION	G03140
X2510245W	TOCARIUC, NECULAI	LIQ. EN EJECUTIVA A1260006106001170 -	0699079913996	RECAUDACION	R12782
B97443410	TODOALBAñILES 2004 SL	LIQ. EN EJECUTIVA A4616106416000596 -	0699072821360	RECAUDACION	R46161
B12354767	TOEMANSA SL	EXIGENCIA REDUCCION PRACTICADA -	0699089962496	GESTION	G12135
B53551420	TOLDOS LA MARINA FABRICANTES SL	LIQ. EN EJECUTIVA A0306505506062393 -	0699064143305	RECAUDACION	R03782
B53551420	TOLDOS LA MARINA FABRICANTES SL	LIQ. EN EJECUTIVA A0306505506062382 -	0699064143296	RECAUDACION	R03782
21481218T	TOLEDO TORRES ANTONIO	21460790L REQUERIMIENTO DE SUELDOS	0699073852547	RECAUDACION	R03782
24317543B	TOLSA GOMEZ JOSE ENRIQUE	NOTIFICACION AC.INI/T.AUD EXP.SANC -	0699085587897	GESTION	G46096
24310743L	TOMAS ALBEROLA NIEVES	REQUERIMIENTO MOD. 349-2005 -	0699077565047	GESTION	G46603
29016449V	TOMAS BELLIDO MARIA DEL VALLE	PROPUESTA DE LIQUIDACION IRPF 2005 -	0699092926868	GESTION	G03099
22548037X	TOMAS FERNANDEZ JAIME	CARTA DE REQUERIMIENTO -	0699080491624	GESTION	G46096
20407501S	TOMAS GARCIA VICENTE	NOTIFICACION AC.INI/T.AUD EXP.SANC -	0699092300784	GESTION	G46215
B96372420	TOMAS LLACER, SL	NOTIFICACION DE BAJA PROVISIONAL	0699087677585	GESTION	G46246
52682503Z	TOMAS MARTINEZ ANTONIO	LIQ. EN EJECUTIVA A4616106096000806 -	0699053796916	RECAUDACION	R46161
52682503Z	TOMAS MARTINEZ ANTONIO	LIQ. EN EJECUTIVA A4616106096000795 -	0699053796907	RECAUDACION	R46161
52682503Z	TOMAS MARTINEZ ANTONIO	LIQ. EN EJECUTIVA A4616106096000784 -	0699053796898	RECAUDACION	R46161
52682503Z	TOMAS MARTINEZ ANTONIO	LIQ. EN EJECUTIVA A4616106096000773 -	0699053796889	RECAUDACION	R46161

22143430L	TOMAS SORIA ANTONIO	NOTIFICACION DE LA DILIGENCIA DE EMBARGO	0699073976700	RECAUDACION	R03782
B97164404	TOMATES EL KIKI SL	LIQ.PROVISIONAL IVA 2004 -	0699087941219	GESTION	G46603
B97376040	TOP CRUZ SL	NOTIFICACION AC.INI/T.AUD EXP.SANC -	0699093357444	GESTION	G46600
B97126874	TOPAMINAPATI PUBLISHING SL	CARTA DE REQUERIMIENTO -	0699074556996	GESTION	G46603
B97453765	TOPICAPI SL	RESOLUCION C/IMPOSICION SANCION G -	0699095056403	GESTION	G46237
48574711E	TORA SANCHEZ DANIEL	NOTIFICACION DE LA DILIGENCIA DE EMBARGO	0699073958257	RECAUDACION	R03782
B03058997	TORCIDOS JORDA SL	NOTIFICACION DE BAJA PROVISIONAL	0699083603176	GESTION	G03009
X0738612J	TORIBIO TORRES BRIGIDA BERIDIANA	RESOLUCION C/IMPOSICION SANCION G -	0699092577169	GESTION	G12135
B97142483	TORMO & CANET ADMINISTRADORES SL	NOTIFICACION DE LA DILIGENCIA DE EMBARGO	0699077256872	RECAUDACION	R46161
B97142483	TORMO & CANET ADMINISTRADORES SL	CARTA DE REQUERIMIENTO -	0699093090337	GESTION	G46161
B97375307	TORMO & CANET SL	NOTIFICACION DE DILIGENCIA DE CTAS Y DE-	0699074146622	RECAUDACION	R46161
46219738L	TORNEL NEGRETE MARIA DEL CARMEN	EXIGENCIA REDUCCION PRACTICADA -	0699081127992	GESTION	G46603
22418972K	TORRALBA MORENO JOSEFA	NOTIFICACION DE LA DILIGENCIA DE EMBARGO	0699073969751	RECAUDACION	R03782
48297684F	TORRALBO CLARK ANDRES	NOTIFICACION DE LA DILIGENCIA DE EMBARGO	0699073975756	RECAUDACION	R03782
53052578L	TORRE PELLICER ALFONSO DE LA	LIQ. EN EJECUTIVA M2205006460016470 -	0699046307923	RECAUDACION	R46161
53055462M	TORRE PELLICER BENITO DE LA	NOTIFICACION DE LA DILIGENCIA DE EMBARGO	0699066789548	RECAUDACION	R46161
53055462M	TORRE PELLICER BENITO DE LA	NOTIFICACION DE LA DILIGENCIA DE EMBARGO	0699066789539	RECAUDACION	R46161
53055462M	TORRE PELLICER BENITO DE LA	NOTIFICACION DE LA DILIGENCIA DE EMBARGO	0699066789520	RECAUDACION	R46161
B80074214	TORRECASA TORREVIEJA SL	X2317217J REQUERIMIENTO DE SUELDOS	0699073844131	RECAUDACION	R03782
20785369Q	TORRECILLA BARRUS PEDRO LUIS	REQUERIMIENTO DE DATOS MOD.100-2005 -	0699094878872	GESTION	G46237
22666957C	TORRECILLAS LAIN MARIA TERESA	RESOLUCION EXPRESA IRPF 2004	0699074830887	GESTION	G46600
48479225D	TORRECILLAS PELLICER ROSA MARIA	APL./FRACC.:030640306810Z -	0699067646338	RECAUDACION	R03099
21590149A	TORREGROSA ALCARAZ VICENTE	LIQ.PROV.IVA 2004 CON EXPED.SANCIONADOR-	0699089270715	GESTION	G03009
21622811M	TORREGROSA GONZALEZ FRANCISCO	RESOLUCION C/IMPOSICION SANCION G -	0699082525414	GESTION	G03009
74175810M	TORREGROSA MANZANARO MARIANO	NOTIFICACION DE LA DILIGENCIA DE EMBARGO	0699073963921	RECAUDACION	R03782
21322369N	TORREGROSA MARTINEZ DAVID	NOTIFICACION DE LA DILIGENCIA DE EMBARGO	0699073961649	RECAUDACION	R03782
52781069W	TORREGROSA ORTIGOSA ASUNCION	ANTICIPO DEDUCCION POR MATERNIDAD	0699083632371	GESTION	G03031
B53255519	TORREMARFIL SL	RESOLUCION C/IMPOSICION SANCION G -	0699039981448	GESTION	G03099
20799826Y	TORRENT ESTEVE JUAN ANTONIO	NOTIFICACION AC.INI/T.AUD EXP.SANC -	0699093357215	GESTION	G46237
18975119G	TORRENT MELLADO, FABIAN	LIQ. EN EJECUTIVA H2000005120097919 -	0699079914757	RECAUDACION	R12782
B54026216	TORREPAVI, SL	NOTIFICACION DE LA DILIGENCIA DE EMBARGO	0699073965398	RECAUDACION	R03782
09029651N	TORRERO RIVERA MIGUEL	ESCRITOS Y COMUNICACIONES	0699062268447	GESTION	G46161
48306126P	TORRES BANDA MANUEL	EXIGENCIA REDUCCION PRACTICADA -	0699094098330	GESTION	G46149
21888339K	TORRES CANTO MICAELA	RESOLUCION C/IMPOSICION SANCION G -	0699096951218	GESTION	G03065
21888339K	TORRES CANTO MICAELA	RESOLUCION C/IMPOSICION SANCION G -	0699096951209	GESTION	G03065
20043629A	TORRES MARTINEZ MONSERRAT	ANTICIPO DEDUCCION POR MATERNIDAD	0699075179816	GESTION	G46096
20826772L	TORRES MIÑANA SANTIAGO	PROPUESTA LIQUIDACION DE RECARGO -	0699096080119	GESTION	G46017
21501136T	TORRES MOLINA FRANCISCA	NOTIFICACION DE LA DILIGENCIA DE EMBARGO	0699073958284	RECAUDACION	R03782
48611819P	TORRES MUÑOZ ALFREDO MANUEL	LIQ. EN EJECUTIVA K1610106114001825 -	0699059167620	RECAUDACION	R46096
25387162S	TORRES MUÑOZ ANA MARIA	EXIGENCIA REDUCCION PRACTICADA -	0699022526199	GESTION	G46173
25387162S	TORRES MUÑOZ ANA MARIA	LIQ. PROVISIONAL IRPF 2001 -	0699022025111	GESTION	G46173
25387162S	TORRES MUÑOZ ANA MARIA	NOTIFICACION AC.INI/T.AUD EXP.SANC -	0619343900550	GESTION	G46173
18889055Y	TORRES SALAMANCA LUIS MIGUEL	EXIGENCIA REDUCCION PRACTICADA -	0699083790670	GESTION	G12135
52796962W	TORRES VAZQUEZ MARIA VICTORIA	EXIGENCIA REDUCCION PRACTICADA -	0699083789534	GESTION	G12135
B53445011	TORREVIEJA DIVING SL	PROPUESTA DE LIQUIDACION IVA 2005 -	0699056017147	GESTION	G03099
B53445011	TORREVIEJA DIVING SL	PROPUESTA DE LIQUIDACION IVA 2004 -	0699056017138	GESTION	G03099
B53560884	TORREVIEJA EUROCOSTABLANCA SL	LIQ. EN EJECUTIVA A0309906526001930 -	0699090283640	RECAUDACION	R03099
02642251B	TORRIJOS ORTEGA JESUS	NOTIFICACION DE LA DILIGENCIA DE EMBARGO	0699073973180	RECAUDACION	R03782
47821754Q	TORT CASANOVA JACOB	NOTIFICACION AC.INI/T.AUD EXP.SANC -	0699085416562	GESTION	G12138
A46046900	TORTEN SA	NOTIFICACION DE BAJA PROVISIONAL	0599094425013	GESTION	G46133
B53548483	TORTOSA FUENTES FRANCES S.L.L.	NOTIFICACION DE LA DILIGENCIA DE EMBARGO	0699073957954	RECAUDACION	R03782
B97049175	TOSSAL PINTURES SL	NOTIFICACION DE BAJA PROVISIONAL	0599094427754	GESTION	G46133
A46131991	TOT DECOR SA	NOTIFICACION DE BAJA PROVISIONAL	0599094427360	GESTION	G46133
B53415998	TOTEM IRILUC SL	PROPUESTA LIQUIDACION DE RECARGO -	0699092051726	GESTION	G03031
A46099081	TOTMOBLE SA	NOTIFICACION DE BAJA PROVISIONAL	0599094424591	GESTION	G46133
E12606638	TOUBLANC & PERRON S.C.	NOTIFICACION AC.INI/T.AUD EXP.SANC -	0699085419029	GESTION	G12138
A96966577	TOY AUTORENT SA	LIQ. EN EJECUTIVA A4660305506082732 -	0699078912987	RECAUDACION	R46603
B96597752	TOYA AMPARO SL	NOTIFICACION DE BAJA PROVISIONAL	0599094424802	GESTION	G46133
B97468185	TOYOS PALACIOS, JOAQUIN 000563610R S.L	CARTA DE REQUERIMIENTO -	0699080491340	GESTION	G46096
B97379846	TQN TRANSPORTES, SL	PROPUESTA LIQ. PROV. S.C.G.I. MOD 180 -	0699093595493	GESTION	G46149
B46627097	TRACESOL SL	REQUERIMIENTO MOD. 347-2005 -	0699084722710	GESTION	G46096
B46627097	TRACESOL SL	RESOLUCION C/IMPOSICION SANCION G -	0699082723542	GESTION	G46096
B53724191	TRADELIMUR COMPANY SL	NOTIFICACION AC.INI/T.AUD EXP.SANC -	0699085336253	GESTION	G03009
B53285268	TRADESTE SL	LIQ. EN EJECUTIVA A0300905506012067 -	0699078392476	RECAUDACION	R03009
B53285268	TRADESTE SL	LIQ. EN EJECUTIVA A0300905506012056 -	0699078392467	RECAUDACION	R03009
B53285268	TRADESTE SL	LIQ. EN EJECUTIVA A0300906156000461 -	0699097944765	RECAUDACION	R03009
B53285268	TRADESTE SL	LIQ. EN EJECUTIVA A0300905506012045 -	0699078392458	RECAUDACION	R03009
B12325403	TRAFOR, TRATAMIENTOS FORESTALES SL	NOTIFICACION AC.INI/T.AUD EXP.SANC -	0699085414766	GESTION	G12138
B53247656	TRAMAC INTERNACIONAL CONSULTING & TRAD	LIQ. EN EJECUTIVA A0360005506059617 -	0699078409003	RECAUDACION	R03600
B46689881	TRAMIGAN SL	NOTIFICACION DE BAJA PROVISIONAL	0599094424133	GESTION	G46133
B96468467	TRAMITACIONES GANDIA SL	NOTIFICACION DE BAJA PROVISIONAL	0599094424766	GESTION	G46133
B46018206	TRANER SL	NOTIFICACION INTERESES DE DEMORA -	0699023126276	RECAUDACION	R46603
A46156162	TRANS CELI SA	NOTIFICACION DE BAJA PROVISIONAL	0599094423556	GESTION	G46133
B46176376	TRANS JESU SL	NOTIFICACION DE BAJA PROVISIONAL	0599094424207	GESTION	G46133
B12409405	TRANS MOLINER ROGLA SL	EXIGENCIA REDUCCION PRACTICADA -	0699083794612	GESTION	G12135
B46112702	TRANS SUSI SL	NOTIFICACION DE BAJA PROVISIONAL	0599094427222	GESTION	G46133
B96991237	TRANS VICE MAR SL	REQ. A NO DECLARANTES POR IMPUESTO DE SO	0699027338827	GESTION	G46133
B03871449	TRANS-VAZQUEZ HERMANOS SL	NOTIFICACION DE BAJA PROVISIONAL	0699087671883	GESTION	G03065
B12542700	TRANS-VENUS SL	EXIGENCIA REDUCCION PRACTICADA -	0699083793411	GESTION	G12135
B12542700	TRANS-VENUS SL	EXIGENCIA REDUCCION PRACTICADA -	0699083793402	GESTION	G12135
A12222246	TRANSCOKE, SA LABORAL	LIQ. EN EJECUTIVA A1260005506083610 -	0699079889109	RECAUDACION	R12600
B46411633	TRANSFORARTE SL	EXIGENCIA REDUCCION PRACTICADA -	0699077674964	GESTION	G46600
B46411633	TRANSFORARTE SL	EXIGENCIA REDUCCION PRACTICADA -	0699077674955	GESTION	G46600
A07963721	TRANSFORFAIT SA	LIQ. EN EJECUTIVA A4609605506006864 -	0699078892399	RECAUDACION	R46096
A07963721	TRANSFORFAIT SA	NOTIFICACION AC.INI/T.AUD EXP.SANC -	0699085586210	GESTION	G46096
E03754082	TRANSFORMACIONES Y COMPACTACIONES HERM	LIQ.PROVISIONAL IVA 2003 -	0699074268420	GESTION	G03099
A46086047	TRANSFORMADOS DE ALUMINIO SA	NOTIFICACION DE BAJA PROVISIONAL	0599094424299	GESTION	G46133
E12600789	TRANSIL, CB	NOTIFICACION AC.INI/T.AUD EXP.SANC -	0699085416140	GESTION	G12138
B97198501	TRANSILVAN TEX, SL	PROPUESTA LIQ. PROV. S.C.G.I. MOD 190 -	0699093596007	GESTION	G46149
B96922661	TRANSKAVIR SL	LIQ. EN EJECUTIVA A4660305506044683 -	0699078913647	RECAUDACION	R46603
B96922661	TRANSKAVIR SL	LIQ. EN EJECUTIVA A4660305506044672 -	0699078913638	RECAUDACION	R46603
B96616990	TRANSMACOBE SL	LIQ. EN EJECUTIVA C0100005230011775 -	0699073060400	RECAUDACION	R46161
B53721791	TRANSMISIONES Y LUBRICANTES DE ALCOY S	REQUERIMIENTO MOD. 347-2005 -	0699080712742	GESTION	G03009
B12515110	TRANSMULLAR SL	RESOLUCION C/IMPOSICION SANCION G -	0699092577333	GESTION	G12135
B12414660	TRANSP. Y EXCAVACIONES VTE. CERDA SL	NOTIFICACION AC.INI/T.AUD EXP.SANC -	0699076044966	GESTION	G12135
B12414660	TRANSP. Y EXCAVACIONES VTE. CERDA SL	EXIGENCIA REDUCCION PRACTICADA -	0699083793640	GESTION	G12135
B12384335	TRANSPLANA SL	EXIGENCIA REDUCCION PRACTICADA -	0699083792349	GESTION	G12135
B96467410	TRANSPONSA, SL	CARTA DE REQUERIMIENTO -	0699093088292	GESTION	G46147
B97029425	TRANSPORT AND LOGISTICS FREEZING SL	NOTIFICACION AC.INI/T.AUD EXP.SANC -	0699096650734	GESTION	G46161
A46073011	TRANSPORTES AUTOMOVILES LEVANTE SA	EXIGENCIA REDUCCION PRACTICADA -	0699081136160	GESTION	G46603
B12027611	TRANSPORTES CATALAN SL	LIQ. EN EJECUTIVA A1213505506055360 -	0699079880950	RECAUDACION	R12135
B12027611	TRANSPORTES CATALAN SL	RESOLUCION C/IMPOSICION SANCION G -	0699092577059	GESTION	G12135
B46161378	TRANSPORTES GARRIGOS SL	NOTIFICACION DE BAJA PROVISIONAL	0599094426562	GESTION	G46133
B97015754	TRANSPORTES LLACER-PICHER SL	RESOLUCION C/IMPOSICION SANCION G -	0699082722599	GESTION	G46096
B97015754	TRANSPORTES LLACER-PICHER SL	REQUERIMIENTO MOD. 347-2005 -	0699084722426	GESTION	G46096
B97015754	TRANSPORTES LLACER-PICHER SL	NOTIFICACION AC.INI/T.AUD EXP.SANC -	0699085585064	GESTION	G46096
F53181145	TRANSPORTES MEDITERRANEO ZAPATA COOP V	NOTIFICACION DE BAJA PROVISIONAL	0699087672470	GESTION	G03065
B12056958	TRANSPORTES MOLLAR SL	NOTIFICACION DE BAJA PROVISIONAL	0619452000365	GESTION	G12135
B12056958	TRANSPORTES MOLLAR SL	EXIGENCIA REDUCCION PRACTICADA -	0699083791597	GESTION	G12135
B96705819	TRANSPORTES MON-RROYA SL	LIQ. EN EJECUTIVA K1610106114245431 -	0699059173193	RECAUDACION	R46161
B96705819	TRANSPORTES MON-RROYA SL	LIQ. EN EJECUTIVA A4616106416000233 -	0699072821187	RECAUDACION	R46161
B46101317	TRANSPORTES MUÑOZ SANFELIX SL	NOTIFICACION DE BAJA PROVISIONAL	0599094426746	GESTION	G46133
B46342523	TRANSPORTES NOLA NAHI SL	NOTIFICACION DE BAJA PROVISIONAL	0599094424638	GESTION	G46133
B03233558	TRANSPORTES PEYDRO E HIJOS SL	NOTIFICACION DE LA DILIGENCIA DE EMBARGO	0699073971695	RECAUDACION	R03782
B12017422	TRANSPORTES SERRET SL	LIQ. EN EJECUTIVA C0800006370001509 -	0699072961244	RECAUDACION	R12782

B96666797	TRANSPORTES SIMON Y VICTOR SL	LIQ. EN EJECUTIVA A4609605506040920	0619379100330	RECAUDACION	R46096
B96666797	TRANSPORTES SIMON Y VICTOR SL	LIQ. EN EJECUTIVA A4609605506040910	0619379100321	RECAUDACION	R46096
B96666797	TRANSPORTES SIMON Y VICTOR SL	NOTIFICACION AC.INI/T.AUD EXP.SANC -	0699085588346	GESTION	G46096
B12474334	TRANSPORTES VILA-MARA SL	LIQ. EN EJECUTIVA A1213505506054633 -	0699079882233	RECAUDACION	R12135
B12474334	TRANSPORTES VILA-MARA SL	LIQ. EN EJECUTIVA A1213505506054622 -	0699079882224	RECAUDACION	R12135
B12474334	TRANSPORTES VILA-MARA SL	LIQ. EN EJECUTIVA A1213505506054611 -	0699079882215	RECAUDACION	R12135
B12474334	TRANSPORTES VILA-MARA SL	EXIGENCIA REDUCCION PRACTICADA -	0699083792641	GESTION	G12135
B53306106	TRANSPORTES Y LOGISTICA ALCOY SL	RESOLUCION C/IMPOSICION SANCION G -	0699088441672	GESTION	G03009
B53306106	TRANSPORTES Y LOGISTICA ALCOY SL	RESOLUCION C/IMPOSICION SANCION G -	0699088441663	GESTION	G03009
B53306106	TRANSPORTES Y LOGISTICA ALCOY SL	RESOLUCION C/IMPOSICION SANCION G -	0699088441654	GESTION	G03009
B03881737	TRANSPORTES Y MUDANZAS ANTONIO SL	LIQ. EN EJECUTIVA K1610106115429746 -	0699097983687	RECAUDACION	R03782
N0012984A	TRANSPORTS ROUTIERS LANGUEDOCIENS SL	REQ. A NO DECLARANTES POR IMPUESTO DE SO	0699027339377	GESTION	G46133
B46096939	TRANSPROGRAMA SL	NOTIFICACION DE BAJA PROVISIONAL	0599094427690	GESTION	G46133
B97004105	TRANSVUELTA SL	CARTA DE REQUERIMIENTO -	0699076205355	GESTION	G46603
B46097184	TRASCARPI SL	NOTIFICACION DE BAJA PROVISIONAL	0599094425343	GESTION	G46133
B97381412	TRATAMIENTO SUPERFICIAL DEL MUEBLE SL	PROPUESTA LIQ. PROV. S.C.G.I. MOD 190 -	0699074343156	GESTION	G46096
B97381412	TRATAMIENTO SUPERFICIAL DEL MUEBLE SL	REQUERIMIENTO MOD. 347-2005 -	0699084723131	GESTION	G46096
B97131486	TRATAMIENTO UNIVERSAL DEL AGUA SL	CARTA DE REQUERIMIENTO -	0699074557014	GESTION	G46603
B54005111	TRATTORIA RESTAURANTE TANIA 2004, SL	X2592885A REQUERIMIENTO DE SUELDOS	0699073850897	RECAUDACION	R03782
B12613675	TRAUMASPORT LA VALL SL EN CONSTITUCIO	NOTIFICACION AC.INI/T.AUD EXP.SANC -	0699079731542	GESTION	G12135
B96066741	TRAVEMA SL	CARTA DE REQUERIMIENTO -	0699094113777	GESTION	G46237
B53544417	TREBIANA ALICANTINA SL	NOTIFICACION DE LA DILIGENCIA DE EMBARGO	0699073971989	RECAUDACION	R03782
31230986E	TRECHERA ORTIZ JUAN ANTONIO	LIQ.PROVISIONAL IRPF 2002 -	0699095924166	GESTION	G12135
31230986E	TRECHERA ORTIZ JUAN ANTONIO	RESOLUCION C/IMPOSICION SANCION G -	0699092578103	GESTION	G12135
A46438701	TRENKA SAL	NOTIFICACION DE BAJA PROVISIONAL	0599094423666	GESTION	G46133
B97530356	TRES FORQUES PHONE COMMUNICATION SL	APL./FRACC.:460640309264M -	0699067699064	RECAUDACION	R46603
E12590824	TRESCALS CB	RESOLUCION C/IMPOSICION SANCION G -	0699092577939	GESTION	G12135
B96482237	TRESILLOS DE ALTA CALIDAD SL	PROPUESTA LIQUIDACION DE RECARGO -	0699081734166	GESTION	G46096
B96482237	TRESILLOS DE ALTA CALIDAD SL	PROPUESTA LIQUIDACION DE RECARGO -	0699081734157	GESTION	G46096
B12534285	TRIANGLE TRADING SL	RESOLUCION C/IMPOSICION SANCION G -	0699092578580	GESTION	G12135
B53682217	TRIBAL TUNING SL	NOTIFICACION DE BAJA PROVISIONAL	0699083603167	GESTION	G03009
B96702097	TRICEVAL DISTRIBUCIóN VALENCIA SL	EXIGENCIA REDUCCION PRACTICADA -	0699081136911	GESTION	G46603
B96702097	TRICEVAL DISTRIBUCIóN VALENCIA SL	EXIGENCIA REDUCCION PRACTICADA -	0699081136902	GESTION	G46603
29001156L	TRIGUEROS MARTINEZ JOSE MANUEL	LIQ. EN EJECUTIVA C170000603003862 4 -	0679000562872	RECAUDACION	R03099
B96173166	TRIMEL SL	ACUERDO COMPENSACION 460630304620Q -	0699065816450	RECAUDACION	R46601
X3166166D	TRIPON, FLORIN MIHAT	LIQ. EN EJECUTIVA K1610106113683826 -	0699059757147	RECAUDACION	R12138
19199813B	TRO SEGURA MARIA JOSEFA	REQUERIMIENTO DE DATOS MOD.100-2004 -	0699081423003	GESTION	G46603
B97518674	TROPICALISIMA FM SL	APL./FRACC.:460640313817G -	0699054868958	RECAUDACION	R46161
B97518674	TROPICALISIMA FM SL	APL./FRACC.:460640313816A -	0699067687817	RECAUDACION	R46161
B53156568	TROQUELADOS MANRIQUE SL	NOTIFICACION DE BAJA PROVISIONAL	0699087399431	GESTION	G03065
B03826930	TROQUELADOS MARA SL	NOTIFICACION DE BAJA PROVISIONAL	0699087674139	GESTION	G03065
B53035309	TROTA SHOES, SL	ESCRITOS Y COMUNICACIONES -	0699077340216	GESTION	G03140
B03448594	TROTEX, SL	NOTIFICACION AC.INI/T.AUD EXP.SANC -	0699070439393	GESTION	G03009
19431803T	TRUJILLO PEREZ FRANCISCO	EXIGENCIA REDUCCION PRACTICADA -	0699083911560	GESTION	G46096
22550394K	TRUYO MAZA JUAN DE DIOS	LIQ. EN EJECUTIVA A4660305560004622 -	0699072839025	RECAUDACION	R46603
B83050260	TUERA BALBEK SL	LIQ. EN EJECUTIVA A4660305506116744 -	0699099473691	RECAUDACION	R46603
B83050260	TUERA BALBEK SL	LIQ. EN EJECUTIVA A4660305506116733 -	0699099473682	RECAUDACION	R46603
B83050260	TUERA BALBEK SL	LIQ. EN EJECUTIVA A4660305506116722 -	0699099473673	RECAUDACION	R46603
B83050260	TUERA BALBEK SL	LIQ. EN EJECUTIVA A4660305506116711 -	0699099473664	RECAUDACION	R46603
B12569893	TUGAKER SL	LIQ. EN EJECUTIVA A1213505506031236 -	0699066351041	RECAUDACION	R12135
B12569893	TUGAKER SL	LIQ. EN EJECUTIVA A1213505506031225 -	0699066351032	RECAUDACION	R12135
B12569893	TUGAKER SL	LIQ. EN EJECUTIVA A1213505506031214 -	0699066351023	RECAUDACION	R12135
B12569893	TUGAKER SL	LIQ. EN EJECUTIVA A1213505506031203 -	0699066351014	RECAUDACION	R12135
B12569893	TUGAKER SL	RESOLUCION C/IMPOSICION SANCION G -	0699092577407	GESTION	G12135
B96943113	TUNICULA SL	NOTIFICACION DE BAJA PROVISIONAL	0599094425902	GESTION	G46133
B46041620	TUPANEL SL	PROPUESTA LIQUIDACION DE RECARGO -	0699093379197	GESTION	G46161
B46041620	TUPANEL SL	PROPUESTA LIQUIDACION DE RECARGO -	0699093379188	GESTION	G46161
48328602J	TUR MIRALLES JUAN RAMON	NOTIFICACION DE LA DILIGENCIA DE EMBARGO	0699073979377	RECAUDACION	R03782
B96437454	TURIA PIEL SL	APL./FRACC.:460640314921G -	0699057506024	RECAUDACION	R46161
B96934781	TURIA VAL SL	PROPUESTA LIQ. PROV. S.C.G.I. MOD 190 -	0699070434122	GESTION	G46096
B96934781	TURIA VAL SL	PROPUESTA LIQ. PROV. S.C.G.I. MOD 180 -	0699070434113	GESTION	G46096
B96934781	TURIA VAL SL	REQUERIMIENTO MOD. 347-2005 -	0699083728740	GESTION	G46096
39825437V	TURON MAS ANGELA	NOTIFICACION AC.INI/T.AUD EXP.SANC -	0699085416499	GESTION	G12138
B96696976	TUSMAR-3 SL	LIQ. EN EJECUTIVA A4616105506027774 -	0699078898961	RECAUDACION	R46161
B96696976	TUSMAR-3 SL	LIQ. EN EJECUTIVA A4616105506027763 -	0699078898952	RECAUDACION	R46161
B96696976	TUSMAR-3 SL	LIQ. EN EJECUTIVA A4616105506027752 -	0699078898943	RECAUDACION	R46161
B96696976	TUSMAR-3 SL	LIQ. EN EJECUTIVA A4616105506027741 -	0699078898934	RECAUDACION	R46161
B96696976	TUSMAR-3 SL	LIQ. EN EJECUTIVA A4616105506027730 -	0699078898925	RECAUDACION	R46161
B53702742	TUT PRENSA SL_EN CONSTITUCION_	NOTIFICACION DE BAJA PROVISIONAL	0699083602837	GESTION	G03009
B53572087	TUTTO NUTRIMENTO, SL	LIQ. EN EJECUTIVA A0360005506050135 -	0699078414265	RECAUDACION	R03782
G97609697	U.T.E. TOMAS ALBA EL TALP GRIS LEY 18/	CARTA DE REQUERIMIENTO -	0699094113602	GESTION	G46237
74009538T	UCLES JIMENEZ SONIA	NOTIFICACION AC.INI/T.AUD EXP.SANC -	0699087697385	GESTION	G03031
B97317812	UCRIBUL SL	REQUERIMIENTO DE DATOS MOD.200-2004 -	0699096492920	GESTION	G46603
B46133732	UGOLINI IBERICA SL	NOTIFICACION DE BAJA PROVISIONAL	0599094425462	GESTION	G46133
B12200838	ULL FONDO PROMOCIONES INMOB. DE CS SL	RESOLUCION C/IMPOSICION SANCION G -	0699092578130	GESTION	G12135
B12200838	ULL FONDO PROMOCIONES INMOB. DE CS SL	RESOLUCION C/IMPOSICION SANCION G -	0699092578121	GESTION	G12135
A46662755	ULLALET SA	NOTIFICACION DE BAJA PROVISIONAL	0599094427489	GESTION	G46133
X4419897X	ULLAURI PARDO, ANIBAL BENITO	NOTIFICACION DE LA DILIGENCIA DE EMBARGO	0699073953930	RECAUDACION	R03031
X4386045Z	ULLRICH BARBEL RUTH	LIQ. EN EJECUTIVA C170000603004598 3 -	0699079429042	RECAUDACION	R03782
B96781950	ULTRA SILKA SL	REQUERIMIENTO DE DATOS MOD.390-2005 -	0699096023826	GESTION	G46603
B97316855	UMBREL-LA CENTRO 21 SL	PROPUESTA LIQUIDACION DE RECARGO -	0699093182636	GESTION	G03031
X3345781V	UMEH JUDE IKEMFUNA	APL./FRACC.:460640315919J -	0629000384631	RECAUDACION	R46782
B53254256	UNCOTRES, SL	NOTIFICACION DE LA DILIGENCIA DE EMBARGO	0699073957496	RECAUDACION	R03782
B53794327	UNDERCO LEVANTE 1, SL	LIQ. EN EJECUTIVA A0306605506019065 -	0699072555519	RECAUDACION	R03782
B53794327	UNDERCO LEVANTE 1, SL	LIQ. EN EJECUTIVA A0306605660000097 -	0699072555500	RECAUDACION	R03782
B96589163	UNIDAD DE CONSTRUCCION Y ARRENDAMIENTO	NOTIFICACION AC.INI/T.AUD EXP.SANC -	0699093356811	GESTION	G46215
B96610381	UNIDADES DE ACTUACION PUERTO DE SAGUNT	LIQ. EN EJECUTIVA A4660305506084680 -	0699078914994	RECAUDACION	R46603
B97488928	UNIMEDIA AGENCIA DE NOTICIAS SL	APL./FRACC.:460640315753P -	0699060945587	RECAUDACION	R46601
B12343646	UNIPERFIL SL	LIQ. EN EJECUTIVA A1260005506080101 -	0699079890364	RECAUDACION	R12782
B96744214	UNITIN SL	NOTIFICACION AC.INI/T.AUD EXP.SANC -	0699039948998	GESTION	G46133
A46397618	UNIVERSAL TEXTILES SA	NOTIFICACION DE BAJA PROVISIONAL	0599094424629	GESTION	G46133
B96585807	URBA REAL SL	REQ. A NO DECLARANTES POR IMPUESTO DE SO	0499019254098	GESTION	G46133
B53451225	URBAG INVEST SL, EN CONSTITUCION	REQUERIMIENTO DE DATOS MOD.390-2004 -	0699080951745	GESTION	G03099
B96886114	URBANIZ Y PROYECTOS TERCER MILENIO SL	NOTIFICACION DE BAJA PROVISIONAL	0599094425848	GESTION	G46133
B53534079	URBANIZACIONES LÝORXA 2001 SL	PROPUESTA DE LIQUIDACION IVA 2005 -	0699089267433	GESTION	G03009
B97265375	URBANIZACIONES Y PROYECTOS NOVA OLIVA	REQ. A NO DECLARANTES POR IMPUESTO DE SO	0699027339029	GESTION	G46133
A46077111	URBANIZADORA MONDUBER SA	NOTIFICACION DE BAJA PROVISIONAL	0599094425197	GESTION	G46133
51605829Q	URBANO GOMEZ CRISTOBAL	LIQ.PROVISIONAL IRPF 2002 -	0699092730251	GESTION	G46161
B46415675	URBANOBRAS SL	NOTIFICACION DE BAJA PROVISIONAL	0599094426214	GESTION	G46133
B53929956	URBUAL, SL	21658065T REQUERIMIENTO DE SUELDOS	0699073840905	RECAUDACION	R03782
E96956081	URDI METAL CB	LIQ. EN EJECUTIVA A4660005506002440 -	0699072814724	RECAUDACION	R46096
E96956081	URDI METAL CB	LIQ. EN EJECUTIVA A4609605506031735	0619946000492	RECAUDACION	R46096
E96956081	URDI METAL CB	RESOLUCION C/IMPOSICION SANCION G -	0699082723405	GESTION	G46096
B97040687	URDIALBA 2000 SL	CARTA DE REQUERIMIENTO -	0699093089145	GESTION	G46147
X3772712E	URGILES COLLAGUAZO DE CARDENAS SILVIA	APL./FRACC.:460640317373H -	0699072534078	RECAUDACION	R46603
C46359667	URIBE Y SEGUI SOCIEDAD REGULAR COLECTI	REQ. A NO DECLARANTES POR IMPUESTO DE SO	0699027338497	GESTION	G46133
B12558029	URMISAPINA, SL	NOTIFICACION AC.INI/T.AUD EXP.SANC -	0699085415985	GESTION	G12138
X3646779Z	URQUIAGA LEON MIGUEL ANGEL	LIQ.PROVISIONAL IRPF 2004 -	0699084628147	GESTION	G28609
01467970H	URRA AYERZA FERNANDO FRANCISCO	REQUERIMIENTO DE DATOS MOD.100-2005 -	0699095451642	GESTION	G03140
B97099683	UTAM VALENCIA SL	EXIGENCIA REDUCCION PRACTICADA -	0699081135995	GESTION	G46603
G97607063	UTE ECSA-MEDIT ALCOI ACCES NORD L 18/8	REQUERIMIENTO DE DATOS MOD.390-2005 -	0699096023092	GESTION	G46603
G97607030	UTE ECSA-MEDIT-MASSAMA M10-M11-M1718/8	REQUERIMIENTO DE DATOS MOD.390-2005 -	0699096023083	GESTION	G46603
B12591434	UTILLAJES PORT DE QUEROL, SL	NOTIFICACION AC.INI/T.AUD EXP.SANC -	0699085416095	GESTION	G12138
74241731P	UTRILLAS DIAZ ANTONIO	NOTIFICACION DE LA DILIGENCIA DE EMBARGO	0699073970310	RECAUDACION	R03782
B12560884	UVE-ARCI SL	LIQ. EN EJECUTIVA A1213505506056283 -	0699079891271	RECAUDACION	R12782

F12237343	UXO-FRUIT COOP V	NOTIFICACION AC.INI/T.AUD EXP.SANC -	0699085414261	GESTION	G12135
B12371365	UXOTRANS SL	LIQ. EN EJECUTIVA A1213505506039013 -	0699066366396	RECAUDACION	R12782
B12371365	UXOTRANS SL	LIQ. EN EJECUTIVA A1213505506039002 -	0699066366387	RECAUDACION	R12782
B12637492	UXOVISION SL EN CONSTITUCION	NOTIFICACION AC.INI/T.AUD EXP.SANC -	0699085414519	GESTION	G12135
B53339065	V FURTS FIRST CLASS SL	LIQ. EN EJECUTIVA C1700006030051230 -	0679000664081	RECAUDACION	R03031
B96895149	V.S. TUR SOHN FRUCHT LOGISTIKER SL	LIQ. EN EJECUTIVA A4660306506009319 -	0699079424440	RECAUDACION	R46603
21632235E	VAÑO FRANCES JOSEFA	21640869P REQUERIMIENTO DE SUELDOS	0699073854646	RECAUDACION	R03782
B97410377	VACOAM SL	APL./FRACC.:460640316995P -	0699067696379	RECAUDACION	R46603
A46021739	VACOSE SA	NOTIFICACION DE BAJA PROVISIONAL	0599094427608	GESTION	G46133
X2392322T	VADUVA VALENTIN	ACUERDO COMPENSACION 460630307268L -	0699075784962	RECAUDACION	R46782
21663998E	VAELLO RODRIGUEZ RAFAEL	RESOLUCION S/IMPOSICION SANCION G	0699091356975	GESTION	G03009
B96324884	VAL FACTORY SL	LIQ. EN EJECUTIVA A4609605506040183	0619088600964	RECAUDACION	R46096
X4607481Y	VALAIKA RIMAS	CARTA DE REQUERIMIENTO -	0699094113548	GESTION	G46237
53232952G	VALCARCEL PEINADO ERIC	NOTIFICACION DE LA DILIGENCIA DE EMBARGO	0699073959631	RECAUDACION	R03782
A46379301	VALDECAL SA	REQUERIMIENTO MOD. 347-2005 -	0699084722848	GESTION	G46096
23612954G	VALDIVIESO POZO DOLORES	LIQ. EN EJECUTIVA A0360005506059640 -	0699078408949	RECAUDACION	R03600
X3954865S	VALENCIA ARIAS, JOSE CARLOS	NOTIFICACION AC.INI/T.AUD EXP.SANC -	0699085417763	GESTION	G12138
B96288923	VALENCIA DANCE SL	RESOLUCION C/IMPOSICION SANCION G -	0699082724871	GESTION	G46096
B97201115	VALENCIA DE REVESTIMIENTOS Y REFORMAS	LIQ. EN EJECUTIVA C1000006460200033 -	0699059418850	RECAUDACION	R46161
A46079273	VALENCIA EXPORT IMPORT SA	NOTIFICACION DE BAJA PROVISIONAL	0599094423538	GESTION	G46133
B97095459	VALENCIA HARBOUR CONTAINERS SL	EXIGENCIA REDUCCION PRACTICADA -	0699077674717	GESTION	G46600
B97095459	VALENCIA HARBOUR CONTAINERS SL	EXIGENCIA REDUCCION PRACTICADA -	0699077674708	GESTION	G46600
B97095459	VALENCIA HARBOUR CONTAINERS SL	EXIGENCIA REDUCCION PRACTICADA -	0699077674699	GESTION	G46600
B97095459	VALENCIA HARBOUR CONTAINERS SL	EXIGENCIA REDUCCION PRACTICADA -	0699077674680	GESTION	G46600
B97095459	VALENCIA HARBOUR CONTAINERS SL	EXIGENCIA REDUCCION PRACTICADA -	0699077674670	GESTION	G46600
B97095459	VALENCIA HARBOUR CONTAINERS SL	EXIGENCIA REDUCCION PRACTICADA -	0699077674661	GESTION	G46600
29182359M	VALENCIA PARIS VANESSA	NOTIFICACION DE LA DILIGENCIA DE EMBARGO	0699066789400	RECAUDACION	R46161
B96136205	VALENCIANA DE ACABADOS SL	LIQ. EN EJECUTIVA A4609606536013908 -	0679000661185	RECAUDACION	R46096
A46228078	VALENCIANA DE ACUICULTURA SA	PROPUESTA DE LIQUIDACION IVA 06 2006 -	0699092415368	GESTION	G46600
B97424238	VALENCIANA DE MOVIMIENTOS Y OBRAS PUBL	REQUERIMIENTO GESTION PLANES ACTUACION.-	0699076007300	GESTION	G46096
B96589593	VALENCIANA DE ORTOPEDIA SL	LIQ. EN EJECUTIVA A4660305506064417 -	0699079424560	RECAUDACION	R46603
B96589593	VALENCIANA DE ORTOPEDIA SL	LIQ. EN EJECUTIVA A4660305506064406 -	0699079424550	RECAUDACION	R46603
B96589593	VALENCIANA DE ORTOPEDIA SL	LIQ. EN EJECUTIVA A4660305506060633 -	0699079424541	RECAUDACION	R46603
B96589593	VALENCIANA DE ORTOPEDIA SL	LIQ. EN EJECUTIVA A4660305506060622 -	0699079424532	RECAUDACION	R46603
B96589593	VALENCIANA DE ORTOPEDIA SL	LIQ. EN EJECUTIVA A4660305506060611 -	0699079424523	RECAUDACION	R46603
B96589593	VALENCIANA DE ORTOPEDIA SL	LIQ. EN EJECUTIVA A4660305506056695 -	0699079424514	RECAUDACION	R46603
B96589593	VALENCIANA DE ORTOPEDIA SL	LIQ. EN EJECUTIVA A4660305506046685 -	0699079424505	RECAUDACION	R46603
B96589593	VALENCIANA DE ORTOPEDIA SL	LIQ. EN EJECUTIVA A4660305506046674 -	0699079424496	RECAUDACION	R46603
B97068605	VALENCIANA DE PLAQUES SL	CARTA DE REQUERIMIENTO -	0699093088366	GESTION	G46147
B96604962	VALENCIANA DE PRODUCTOS AGRARIOS SL	REQUERIMIENTO MOD. 347-2005 -	0699077564479	GESTION	G46096
B97260020	VALENCIANA DE TAMPOGRAFIA INDUSTRIAL S	NOTIFICACION AC.INI/T.AUD EXP.SANC -	0699096650954	GESTION	G46161
19989430S	VALENCIANO SANCHEZ JOSE ANTONIO	NOTIFICACION AC.INI/T.AUD EXP.SANC -	0699039947274	GESTION	G46133
B97422273	VALENMATIC SL	RESOLUCION C/IMPOSICION SANCION G -	0699082725100	GESTION	G46096
24319625T	VALENTIN ROYO SILVIA DE LOS DESAMPARAD	NOTIFICACION AC.INI/T.AUD EXP.SANC -	0699096650184	GESTION	G46161
48353438D	VALENZUELA SALAZAR VIDA	NOTIFICACION DE LA DILIGENCIA DE EMBARGO	0699073974600	RECAUDACION	R03782
20467899S	VALERA AZNAR JORGE	NOTIFICACION AC.INI/T.AUD EXP.SANC -	0699085418176	GESTION	G12138
74154570V	VALERA CAMARA ANTONIO	NOTIFICACION DE LA DILIGENCIA DE EMBARGO	0699073966460	RECAUDACION	R03782
B53958047	VALERO AGULLO, FRANCISCO JAVIER 000679	LIQ.PROVISIONAL IVA 2005 -	0699089274895	GESTION	G03009
21636114Z	VALERO CALET FRANCISCO	NOTIFICACION DE LA DILIGENCIA DE EMBARGO	0699073981741	RECAUDACION	R03782
21847774M	VALERO ESPINOSA JOAQUIN	RESOLUCION C/IMPOSICION SANCION G -	0699088443726	GESTION	G03099
48463271V	VALERO MARTINEZ FRANCISCO RAMON	NOTIFICACION DE LA DILIGENCIA DE EMBARGO	0699073969587	RECAUDACION	R03782
B53887121	VALESCO MEDITERRANEO SL	REQUERIMIENTO DE DATOS MOD.200-2004 -	0699020636783	GESTION	G03031
X3230094C	VALEV VANCHEV YANKO	PROPUESTA DE LIQUIDACION IRPF 2005 -	0699094549633	GESTION	G46147
B46934386	VALEXPAN SL	CARTA DE REQUERIMIENTO -	0699075350994	GESTION	G46173
20758198P	VALIENTE LLOPIS ROSA M	CARTA DE REQUERIMIENTO -	0699096094134	GESTION	G46017
20758198P	VALIENTE LLOPIS ROSA M	PROPUESTA LIQ. PROV. S.C.G.I. MOD 190 -	0699096050042	GESTION	G46017
25421045L	VALIENTE RUIZ ALICIA	LIQ.PROVISIONAL IRPF 2005 -	0699095993915	GESTION	G46603
50829583C	VALLE HURTADO ADELA	NOTIFICACION DE LA DILIGENCIA DE EMBARGO	0699073962830	RECAUDACION	R03782
74240859X	VALLEJO VAZQUEZ RUDY	RESOLUCION C/IMPOSICION SANCION G -	0699076624152	GESTION	G03065
09785302K	VALLES FALAGAN SANTIAGO	NOTIFICACION AC.INI/T.AUD EXP.SANC -	0699085416425	GESTION	G12138
22552758Q	VALLES GARCIA VICENTE	EXIGENCIA REDUCCION PRACTICADA -	0699081135674	GESTION	G46603
36972117P	VALLESPI SANJOSE FRANCISCO	RESOLUCION C/IMPOSICION SANCION G -	0699094969568	GESTION	G12135
36972117P	VALLESPI SANJOSE FRANCISCO	LIQ.PROVISIONAL IRPF CON EXPED.SANCIONA-	0699080907690	GESTION	G12135
19461640Y	VALLET FENOLLAR JOSE FRANCISCO	LIQ.PROVISIONAL IVA 2004 -	0699093995160	GESTION	G46237
A46261418	VALLGAN SA	NOTIFICACION DE BAJA PROVISIONAL	0599094423601	GESTION	G46133
20818519T	VALLS ALMIÑANA MARIA DOLORES	PROPUESTA DE LIQUIDACION IRPF 2005 -	0699096880405	GESTION	G46017
53378816W	VALLS ANDRES PAU	LIQ. EN EJECUTIVA K1610106114901933 -	0699079920403	RECAUDACION	R12782
53378816W	VALLS ANDRES PAU	LIQ. EN EJECUTIVA K1610106114895290 -	0699079920394	RECAUDACION	R12782
38976193W	VALLS RASPALL CARMEN	NOTIFICACION DE LA DILIGENCIA DE EMBARGO	0699073975682	RECAUDACION	R03782
B61099941	VALMAR PUBLICIDAD SL	NOTIFICACION INTERESES DE DEMORA -	0599032800658	RECAUDACION	R08186
B96738612	VALMATRA, SL	CARTA DE REQUERIMIENTO -	0699075351040	GESTION	G46173
B12521415	VALOKUVA SL	EXIGENCIA REDUCCION PRACTICADA -	0699083794906	GESTION	G12135
B12521415	VALOKUVA SL	EXIGENCIA REDUCCION PRACTICADA -	0699083794897	GESTION	G12135
B12521415	VALOKUVA SL	RESOLUCION C/IMPOSICION SANCION G -	0699092579652	GESTION	G12135
74079598W	VALOR TOMAS MARIA ROSA	RESOLUCION C/IMPOSICION SANCION G -	0699082525423	GESTION	G03009
B96291935	VALRES 2000 SL	CARTA DE REQUERIMIENTO -	0699076205730	GESTION	G46603
X3372660D	VALSECA AVILEZ ANGEL RAUL	RESOLUCION C/IMPOSICION SANCION G -	0699061951353	GESTION	G46133
X3372660D	VALSECA AVILEZ ANGEL RAUL	RESOLUCION C/IMPOSICION SANCION G -	0699040215537	GESTION	G46133
B46150330	VALTRANS SL	LIQ. EN EJECUTIVA A4660005506002484 -	0699072814760	RECAUDACION	R46096
B97606495	VALTURIA PROMOCIONES INMOBILIARIAS SL	NOTIFICACION AC.INI/T.AUD EXP.SANC -	0699085588905	GESTION	G46237
B97606495	VALTURIA PROMOCIONES INMOBILIARIAS SL	NOTIFICACION AC.INI/T.AUD EXP.SANC -	0699092302003	GESTION	G46237
B97606495	VALTURIA PROMOCIONES INMOBILIARIAS SL	NOTIFICACION AC.INI/T.AUD EXP.SANC -	0699092301994	GESTION	G46237
B97046551	VALUECLICK SL	NOTIFICACION DE BAJA PROVISIONAL	0599094426012	GESTION	G46133
B46738753	VALUNE SL	NOTIFICACION DE BAJA PROVISIONAL	0599094424427	GESTION	G46133
B53525531	VAMO RACING, S.L	PROPUESTA LIQUIDACION DE RECARGO -	0699081683429	GESTION	G03099
M0322329F	VAN DER DRIFF INGRID	LIQ. EN EJECUTIVA A0360004506075126 -	0699078400836	RECAUDACION	R03099
X3348978V	VAN DER ZEE, HENDRIKA JANNIE	LIQ. EN EJECUTIVA C1700006030040098 -	0699079427420	RECAUDACION	R03782
X3801586P	VAN HOVE ULYSSES PAUL	LIQ. EN EJECUTIVA C1700006030051868 -	0699079433250	RECAUDACION	R03782
B53498283	VAN3 TEXTIL SL	NOTIFICACION AC.INI/T.AUD EXP.SANC -	0699085336152	GESTION	G03009
48331242P	VARELA SANZ YAMILA	PROPUESTA DE LIQUIDACION IRPF 2004 -	0699093542601	GESTION	G03031
53232230H	VARGAS FERNANDEZ ANTONIA	NOTIFICACION DE LA DILIGENCIA DE EMBARGO	0699073959815	RECAUDACION	R03782
53232230H	VARGAS FERNANDEZ ANTONIA	NOTIFICACION DE LA DILIGENCIA DE EMBARGO	0699073959806	RECAUDACION	R03782
18997798M	VARGAS GIMENEZ JOSE	EXIGENCIA REDUCCION PRACTICADA -	0699083792064	GESTION	G12135
53384638M	VARGAS VARGAS DIEGO	LIQ. EN EJECUTIVA K1610106114409749 -	0699079918414	RECAUDACION	R12782
X5877128F	VARNAS GINTAS	RESOLUCION C/IMPOSICION SANCION G -	0699095056284	GESTION	G46237
X5877128F	VARNAS GINTAS	LIQ.PROV.IVA 2005 CON EXPED.SANCIONADOR-	0699093995215	GESTION	G46237
X3889382J	VASILEV ALEKSIEV PETAR	NOTIFICACION DE LA DILIGENCIA DE EMBARGO	0699071417138	RECAUDACION	R47782
X3591335T	VASQUEZ GUERRA, FAUSTO ABRAHAM	NOTIFICACION AC.INI/T.AUD EXP.SANC -	0699085589922	GESTION	G46603
X3549870G	VASYL SHPATAR	PROPUESTA DE LIQUIDACION IRPF 2005 -	0699095968707	GESTION	G46017
20452365Y	VAYA GARRIGUES MAIKA	PROPUESTA DE LIQUIDACION IRPF 2005 -	0699094549606	GESTION	G46147
12043648C	VAZQUEZ BARRUECO ROSA	LIQ.PROVISIONAL IRPF CON EXPED.SANCIONA-	0699093998708	GESTION	G12135
12043648C	VAZQUEZ BARRUECO ROSA	RESOLUCION C/IMPOSICION SANCION G -	0699092578140	GESTION	G12135
21983209Q	VAZQUEZ BURGOS ANTONIO	NOTIFICACION DE LA DILIGENCIA DE EMBARGO	0699073954590	RECAUDACION	R03065
53058747R	VAZQUEZ PARDO LAURA	LIQ. EN EJECUTIVA A4616105506034055 -	0699078898357	RECAUDACION	R46161
B53710539	VAZQUEZ PAREDES, SL	ESCRITOS Y COMUNICACIONES -	0699077340243	GESTION	G03140
35474552L	VAZQUEZ RODRIGUEZ RAFAEL	NOTIFICACION AC.INI/T.AUD EXP.SANC -	0699085418432	GESTION	G12138
22665234E	VEGA GOMEZ FRANCISCO DE LA	LIQ. EN EJECUTIVA A4609606306000993 -	0699059167098	RECAUDACION	R46096
22665234E	VEGA GOMEZ FRANCISCO DE LA	PROPUESTA DE LIQUIDACION IRPF 2004 -	0699060123474	GESTION	G46096
22665234E	VEGA GOMEZ FRANCISCO DE LA	RESOLUCION C/IMPOSICION SANCION G -	0699061947631	GESTION	G46096
22665234E	VEGA GOMEZ FRANCISCO DE LA	REQUERIMIENTO GESTION PLANES ACTUACION.-	0699076004760	GESTION	G46096
22665234E	VEGA GOMEZ FRANCISCO DE LA	RESOLUCION C/IMPOSICION SANCION G -	0699082723845	GESTION	G46096
X3447879H	VEGA GONZALEZ ALVARO ANTONIO	NOTIFICACION DE LA DILIGENCIA DE EMBARGO	0699073959339	RECAUDACION	R03782
48363370M	VEGARA GARCIA ANA MARIA	NOTIFICACION DE LA DILIGENCIA DE EMBARGO	0699073959265	RECAUDACION	R03782
74149733X	VEGARA OLAYA DOMINGO	LIQ. EN EJECUTIVA A0309906106008092 -	0699090284466	RECAUDACION	R03099
B12489605	VEHICLESAFE, SL	NOTIFICACION AC.INI/T.AUD EXP.SANC -	0699085417900	GESTION	G12138

22551829F	VELA IBAÑEZ RICARDO	PROP. DE LIQUIDACION IRPF NO DECL. 2003-	0699089990674	GESTION	G46603
46914910Q	VELASCO SOUZA PEDRO	LIQ. EN EJECUTIVA A0306305530009853 -	0699073070768	RECAUDACION	R03782
46914910Q	VELASCO SOUZA PEDRO	APL./FRACC.:030640307489A -	0699072526699	RECAUDACION	R03782
X3174884X	VELICHKOV BOYADZHIEV, GEORGI	LIQ. EN EJECUTIVA K1610106114232210 -	0699064998041	RECAUDACION	R28782
B96755970	VELIS NOLIS SL	NOTIFICACION DE BAJA PROVISIONAL	0599094425765	GESTION	G46133
B53031902	VELLERINO SL	RESOLUCION C/IMPOSICION SANCION G -	0699096953234	GESTION	G03065
B53820767	VELLIXCA MANGAX VAZKEZ, SL	LIQ. EN EJECUTIVA A0309906526001985 -	0699090283779	RECAUDACION	R03099
B96956347	VELLUTERS 2000 SL	LIQ. EN EJECUTIVA A4660006026000798 -	0679000738167	RECAUDACION	R46603
A97606586	VENECTA INVESTMENTS & SERVICES GROUP S	REQUERIMIENTO DE DATOS MOD.390-2005 -	0699083583266	GESTION	G46096
X5397865H	VENESS MICHAEL PAUL	LIQ. EN EJECUTIVA A0309906536004142 -	0699090284109	RECAUDACION	R03099
37617435S	VENTAJA CARAVACA EUGENIO FRANCISCO	NOTIFICACION AC.INI/T.AUD EXP.SANC -	0699085416452	GESTION	G12138
B53566915	VENTAVIC SL	REQUERIMIENTO MOD. 347-2005 -	0699080713613	GESTION	G03009
18627206N	VENTURA USO JOSE MARIA	LIQ.PROVISIONAL IRPF 2004 -	0699081565206	GESTION	G12135
B97240527	VENUES NETWORK SL	APL./FRACC.:460640304410G -	0699067696580	RECAUDACION	R46603
X3781713F	VERA ALCIVAR EDISON	PROP. DE LIQUIDACION IRPF NO DECL. 2003-	0699087359410	GESTION	G03009
21911390A	VERA BELMONTE MANUEL	PROPUESTA DE LIQUIDACION IRPF 2005 -	0699091679367	GESTION	G03099
G96829627	VERA Y GARCIA SCP	CARTA DE REQUERIMIENTO -	0699079869161	GESTION	G46096
E96264379	VERDEJO MARTI CB	NOTIFICACION INTERESES DE DEMORA -	0699023126505	RECAUDACION	R46603
E96264379	VERDEJO MARTI CB	NOTIFICACION INTERESES DE DEMORA -	0699023126496	RECAUDACION	R46603
22686724F	VERDOY PARACUELLOS MARIA ISABEL	LIQ.PROVISIONAL IVA 2005 -	0699092192910	GESTION	G46222
45840669J	VERDU VERDU CIRO JOAQUIN	NOTIFICACION DE LA DILIGENCIA DE EMBARGO	0699073977397	RECAUDACION	R03782
19407265A	VERDUCH BENLLOCH MARIA AMPARO	LIQ.PROVISIONAL IRPF 2004 -	0679000704900	GESTION	G46603
48525588G	VERDUCH GOLFE JAVIER	RESOLUCION C/IMPOSICION SANCION G -	0699093690432	GESTION	G46215
22671484Q	VERDUGO GONZALEZ JOSE	NOTIFICACION DE LA DILIGENCIA DE EMBARGO	0699077259806	RECAUDACION	R46603
24365856R	VERDUGO SEGARRA, M AMPARO	ANTICIPO DEDUCCION POR MATERNIDAD	0699075179569	GESTION	G46096
X3633245G	VERGEYLEN, MARIO MARCEL	NOTIFICACION AC.INI/T.AUD EXP.SANC -	0699085418790	GESTION	G12138
B12584215	VERIFICACIONES M.C. 2000 SL	RESOLUCION C/IMPOSICION SANCION G -	0699092577920	GESTION	G12135
X0302105T	VERSLUYS MIKE	PROPUESTA LIQUIDACION DE RECARGO -	0699092052029	GESTION	G03031
X5900852H	VERTAGLIA VINCENZO	APL./FRACC.:460640314184A -	0699054872074	RECAUDACION	R46601
B97482210	VERTECK XXI SL	APL./FRACC.:460640317106G -	0699067661949	RECAUDACION	R46603
B53723144	VERTICAL EXTREME SL	LIQ. EN EJECUTIVA A0300905506017677 -	0699078414714	RECAUDACION	R03782
B97430250	VESAMIR SL	EXIGENCIA REDUCCION PRACTICADA -	0699081137150	GESTION	G46603
B97301477	VESTALUZ ASESORIA INMOBILIARIA SL	PROPUESTA LIQUIDACION DE RECARGO -	0699081735908	GESTION	G46603
29029864T	VIÑAS ROVIRA FRANCISCO	LIQ.PROVISIONAL IRPF CON EXPED.SANCIONA-	0699082409034	GESTION	G12135
29029864T	VIÑAS ROVIRA FRANCISCO	RESOLUCION C/IMPOSICION SANCION G -	0699088499808	GESTION	G12135
B53772976	VIA CASTORANO SL	PROPUESTA DE LIQUID. SOCIEDADES 2004 -	0699092042239	GESTION	G03031
B53748364	VIA ELEN, SL	PROPUESTA DE LIQUID. SOCIEDADES 2004 -	0699092224783	GESTION	G03140
B96845326	VIAJES ABALON SL	EXIGENCIA REDUCCION PRACTICADA -	0699081126966	GESTION	G46603
B96017280	VIAJES ALCE SL	LIQ. EN EJECUTIVA A4660305506070335 -	0699078914197	RECAUDACION	R46603
B53559308	VIAJES BOSHT TRAVEL SL	REQUERIMIENTO MOD. 347-2005 -	0699091873672	GESTION	G03031
B96932462	VIANA HOSTELEROS SL	LIQ. EN EJECUTIVA A4660305506082765 -	0699078912978	RECAUDACION	R46603
B46205936	VIBRO GIPER SL	NOTIFICACION DE BAJA PROVISIONAL	0599094427460	GESTION	G46133
A46043295	VIBROCERAMICA SA	NOTIFICACION DE BAJA PROVISIONAL	0599094427626	GESTION	G46133
B46022661	VIBROMONT SL	NOTIFICACION DE BAJA PROVISIONAL	0599094427433	GESTION	G46133
21500712J	VICEDO MAIQUEZ RAUL	NOTIFICACION DE LA DILIGENCIA DE EMBARGO	0699073961429	RECAUDACION	R03782
21645225V	VICENS CERDA JAIME	APL./FRACC.:030640307402P -	0699070644204	RECAUDACION	R03782
21616791B	VICENS FERRI JAVIER	NOTIFICACION AC.INI/T.AUD EXP.SANC -	0699085335786	GESTION	G03009
73354063W	VICENT EDO JOSEFINA	PROPUESTA DE LIQUIDACION IRPF 2004 -	0699067554634	GESTION	G12135
73352863K	VICENT MOLES SALVADOR	EXIGENCIA REDUCCION PRACTICADA -	0699083791450	GESTION	G12135
73352863K	VICENT MOLES SALVADOR	NOTIFICACION AC.INI/T.AUD EXP.SANC -	0699085413134	GESTION	G12135
73352863K	VICENT MOLES SALVADOR	EXIGENCIA REDUCCION PRACTICADA -	0699083791440	GESTION	G12135
52947228D	VICENT PERIS JULIO	LIQ.PROVISIONAL IRPF CON EXPED.SANCIONA-	0699087618387	GESTION	G12135
B96401575	VICENTE ANCHEL BALAGUER S.L	EXIGENCIA REDUCCION PRACTICADA -	0699094100200	GESTION	G46149
B96401575	VICENTE ANCHEL BALAGUER S.L	EXIGENCIA REDUCCION PRACTICADA -	0699094100191	GESTION	G46149
B46591574	VICENTE GARRIDO MARTINEZ SL	PROPUESTA LIQ. PROV. S.C.G.I. MOD 190 -	0699093595621	GESTION	G46149
53214014H	VICENTE GIL FRANCISCO JAVIER DE	NOTIFICACION DE LA DILIGENCIA DE EMBARGO	0699073980569	RECAUDACION	R03782
B12466702	VICENTE MANGRIñAN SL	LIQ.PROV.SOC. 2004 CON EXPED.SANCIONADO-	0699082461679	GESTION	G12135
73891400J	VICENTE MARTINEZ ROSA	PROPUESTA DE LIQUIDACION IRPF 2004 -	0699085958541	GESTION	G46096
B53683702	VICENTE, INVESTIGACIONES PRIVADAS SL	NOTIFICACION DE BAJA PROVISIONAL	0699083602855	GESTION	G03009
B96415401	VICLUSTERS SL	RESOLUCION EXPRESA IVA 05 2006	0699090757659	GESTION	G46600
21510842T	VICO PAREJA ELISA ISABEL	NOTIFICACION DE LA DILIGENCIA DE EMBARGO	0699073959559	RECAUDACION	R03782
B12640231	VICREFE SL	REQUERIMIENTO MOD. 347-2005 -	0699094592928	GESTION	G12135
B12640231	VICREFE SL	NOTIFICACION AC.INI/T.AUD EXP.SANC -	0699094612901	GESTION	G12135
B12640231	VICREFE SL	NOTIFICACION AC.INI/T.AUD EXP.SANC -	0699094612892	GESTION	G12135
B12640231	VICREFE SL	RESOLUCION C/IMPOSICION SANCION G -	0699094970897	GESTION	G12135
B53381133	VICTORIOS COMERS SL	REQ. A NO DECLARANTES POR IMPUESTO DE SO	0699078027707	GESTION	G03099
22559048G	VIDAL CANTERO VICENTE	NOTIFICACION AC.INI/T.AUD EXP.SANC -	0699079839086	GESTION	G46603
48356851H	VIDAL GOMEZ NOAH	NOTIFICACION DE LA DILIGENCIA DE EMBARGO	0699073958614	RECAUDACION	R03782
B46382529	VIDEO GARIMAR SL	NOTIFICACION DE BAJA PROVISIONAL	0599094424665	GESTION	G46133
B46384624	VIDEOS JUEGOS TERCERA DIMENSION SL	LIQ. EN EJECUTIVA A4660306416002050 -	0679000737864	RECAUDACION	R46603
B97249841	VIDRE BLANES SL LABORAL	PROPUESTA LIQ. PROV. S.C.G.I. MOD 190 -	0699093596016	GESTION	G46149
B12417366	VIDRES VALLES SL	LIQ. EN EJECUTIVA A1260005506080134 -	0699079887650	RECAUDACION	R12600
10547291C	VIEIRA GARCIA BENITO	NOTIFICACION DE LA DILIGENCIA DE EMBARG-	0699076244872	RECAUDACION	R03782
B53512059	VIETATO,S.L.	LIQ. EN EJECUTIVA A0306505506074053 -	0699097983339	RECAUDACION	R03782
21511748D	VIGUERAS MUÑOZ RAMON	NOTIFICACION DE LA DILIGENCIA DE EMBARGO	0699073957101	RECAUDACION	R03782
B03255098	VIKAEXPORT SL	NOTIFICACION DE BAJA PROVISIONAL	0699083603185	GESTION	G03009
E96179197	VILA MARTINEZ, CB	RESOLUCION C/IMPOSICION SANCION G -	0699082724148	GESTION	G46096
44503904P	VILA TORROME SILVIA	RESOLUCION C/IMPOSICION SANCION G -	0699082724101	GESTION	G46096
19510570S	VILANOVA RODRIGO JOAQUIN	LIQ.PROVISIONAL IRPF CON EXPED.SANCIONA-	0679000722978	GESTION	G46603
00678607S	VILAPLANA ALVAREZ JUAN IGNACIO	NOTIFICACION DE LA DILIGENCIA DE EMBARGO	0699073974216	RECAUDACION	R03782
21636017D	VILAPLANA SANCHIS VICENTE	RESOLUCION C/IMPOSICION SANCION G -	0699088440857	GESTION	G03009
21636017D	VILAPLANA SANCHIS VICENTE	LIQ.PROV.IVA NO DECLARANTES 2003 -	0699087936552	GESTION	G03009
73363222F	VILAR MARTINEZ PASCUAL ALFONSO	RESOLUCION C/IMPOSICION SANCION G -	0699088498854	GESTION	G12135
19811989L	VILATA SERRA LUCIANO	LIQ. EN EJECUTIVA A4660306096003217 -	0699078915663	RECAUDACION	R46603
B96797428	VILAURBI SL	NOTIFICACION DE LA DILIGENCIA DE EMBARGO	0699066787797	RECAUDACION	R46017
B96797428	VILAURBI SL	CARTA DE REQUERIMIENTO -	0699096094161	GESTION	G46017
52795850V	VILCHEZ ROMERO JOSEFA	LIQ.PROVISIONAL IRPF 2004 -	0699085234806	GESTION	G12135
53094989H	VILCHEZ TORRECILLAS EVA	RESOLUCION C/IMPOSICION SANCION G -	0699082724202	GESTION	G46096
B03703501	VILL-JESTER PROMOCIONES SL	NOTIFICACION DE BAJA PROVISIONAL	0699088812354	GESTION	G03140
X5383540E	VILLA AGUIRRE ORIANA DE LAS MERCEDES	LIQ. EN EJECUTIVA C1700006030045500 -	0699079429271	RECAUDACION	R03782
B53371076	VILLA CASINO ALICANTE SL	LIQ. EN EJECUTIVA C1700006030065651 -	0699098305235	RECAUDACION	R03031
B53371076	VILLA CASINO ALICANTE SL	LIQ. EN EJECUTIVA C1700006030065640 -	0699098305226	RECAUDACION	R03031
B53371076	VILLA CASINO ALICANTE SL	LIQ. EN EJECUTIVA C1700006030065630 -	0699098305217	RECAUDACION	R03031
B53371076	VILLA CASINO ALICANTE SL	LIQ. EN EJECUTIVA C1700006030065629 -	0699098305208	RECAUDACION	R03031
B53371076	VILLA CASINO ALICANTE SL	LIQ. EN EJECUTIVA C1700006030065618 -	0699098305199	RECAUDACION	R03031
B53371076	VILLA CASINO ALICANTE SL	LIQ. EN EJECUTIVA C1700006030065607 -	0699098305180	RECAUDACION	R03031
B53371076	VILLA CASINO ALICANTE SL	LIQ. EN EJECUTIVA C1700006030065596 -	0699098305170	RECAUDACION	R03031
B53371076	VILLA CASINO ALICANTE SL	LIQ. EN EJECUTIVA C1700006030065585 -	0699098305161	RECAUDACION	R03031
B53371076	VILLA CASINO ALICANTE SL	LIQ. EN EJECUTIVA C1700006030065574 -	0699098305152	RECAUDACION	R03031
B53371076	VILLA CASINO ALICANTE SL	LIQ. EN EJECUTIVA C1700006030065563 -	0699098305143	RECAUDACION	R03031
B53371076	VILLA CASINO ALICANTE SL	LIQ. EN EJECUTIVA A0303105506031218 -	0699097946900	RECAUDACION	R03031
B53371076	VILLA CASINO ALICANTE SL	LIQ. EN EJECUTIVA C1700006030035951 -	0699065209681	RECAUDACION	R03031
B53371076	VILLA CASINO ALICANTE SL	LIQ. EN EJECUTIVA C1700006030065717 -	0699098305290	RECAUDACION	R03031
B53371076	VILLA CASINO ALICANTE SL	LIQ. EN EJECUTIVA C1700006030065706 -	0699098305280	RECAUDACION	R03031
B53371076	VILLA CASINO ALICANTE SL	LIQ. EN EJECUTIVA C1700006030065695 -	0699098305271	RECAUDACION	R03031
B53371076	VILLA CASINO ALICANTE SL	LIQ. EN EJECUTIVA C1700006030065684 -	0699098305262	RECAUDACION	R03031
B53371076	VILLA CASINO ALICANTE SL	LIQ. EN EJECUTIVA C1700006030065673 -	0699098305253	RECAUDACION	R03031
B53371076	VILLA CASINO ALICANTE SL	LIQ. EN EJECUTIVA C1700006030065662 -	0699098305244	RECAUDACION	R03031
B46723995	VILLA ENERI SL	NOTIFICACION DE BAJA PROVISIONAL	0599094426590	GESTION	G46133
53226638S	VILLALBA COROMINAS ANTONIO	RESOLUCION C/IMPOSICION SANCION G -	0699092578460	GESTION	G12135
53226638S	VILLALBA COROMINAS ANTONIO	RESOLUCION C/IMPOSICION SANCION G -	0699092578451	GESTION	G12135
43626369S	VILLALBA GOMEZ MANUEL	NOTIFICACION DE LA DILIGENCIA DE EMBARGO	0699073975691	RECAUDACION	R03782
18969198V	VILLALBA ISACH DOMINGO	RESOLUCION C/IMPOSICION SANCION G -	0699094967716	GESTION	G12135
53220970M	VILLALBA MARIN MARIA JOSE	LIQ.PROVISIONAL IRPF CON EXPED.SANCIONA-	0699085232541	GESTION	G12135
48297558L	VILLALON CAMACHO DAVID	PROPUESTA DE LIQUIDACION IRPF 2004 -	0699082022210	GESTION	G03031

B97305726	VILLALZI SL	CARTA DE REQUERIMIENTO -	0699096094226	GESTION	G46017
44752821L	VILLAREAL BERENGUER JAVIER	NOTIFICACION DE LA DILIGENCIA DE EMBARGO	0699073976508	RECAUDACION	R03782
B53625109	VILLAS ONLINE SL	REQUERIMIENTO MOD. 347-2005 -	0699091873535	GESTION	G03031
B12070736	VILMA CERAMICA SL	RESOLUCION C/IMPOSICION SANCION G -	0699092578112	GESTION	G12135
B53872305	VIMACIL SL	RESOLUCION C/IMPOSICION SANCION G -	0699088441746	GESTION	G03009
B12587952	VIME URBASER, SL	NOTIFICACION AC.INI/T.AUD EXP.SANC -	0699085416975	GESTION	G12138
B12587952	VIME URBASER, SL	NOTIFICACION AC.INI/T.AUD EXP.SANC -	0699085416966	GESTION	G12138
B12329959	VINMOBI SL	LIQ. EN EJECUTIVA A1260005026001183 -	0579001072155	RECAUDACION	R12732
48309083K	VINUESA GUERRERO ALICIA	ANTICIPO DEDUCCION POR MATERNIDAD	0699093030854	GESTION	G46161
B96962964	VIP-PARTNER`S, SL	NOTIFICACION DE BAJA PROVISIONAL	0599069287144	GESTION	G46133
B46188058	VIPECA SL	NOTIFICACION DE BAJA PROVISIONAL	0599094427231	GESTION	G46133
B46145835	VIPERFAN SL	NOTIFICACION DE BAJA PROVISIONAL	0599094426461	GESTION	G46133
B46604377	VIPROVEN SL	NOTIFICACION DE BAJA PROVISIONAL	0599094423996	GESTION	G46133
16545295S	VIRTO LEON M ASUNCION	RESOLUCION C/IMPOSICION SANCION G -	0499076096136	GESTION	G03031
B53230827	VIRTUAL SHOES SL	NOTIFICACION DE BAJA PROVISIONAL	0699087397983	GESTION	G03065
B53409157	VISERPLAST SL	LIQ.PROVISIONAL IVA 2004 -	0699075580528	GESTION	G03099
B97302400	VISOBE IMPORTACIONES SL	CARTA DE REQUERIMIENTO -	0699093089300	GESTION	G46147
B96863717	VISSER PARTNERS INTERNATIONAL SL	NOTIFICACION DE BAJA PROVISIONAL	0599094427745	GESTION	G46133
B97366686	VITAL FORWARDING SL	REQUERIMIENTO MOD. 347-2005 -	0699083732224	GESTION	G46603
B97366686	VITAL FORWARDING SL	RESOLUCION C/IMPOSICION SANCION G -	0699080446460	GESTION	G46600
B97366686	VITAL FORWARDING SL	RESOLUCION C/IMPOSICION SANCION G -	0699080446450	GESTION	G46600
B97366686	VITAL FORWARDING SL	LIQ.PROV.IVA 02 2005 -	0699092417485	GESTION	G46600
16547799N	VITORIA VENTUREIRA PEDRO	NOTIFICACION DE LA DILIGENCIA DE EMBARGO	0699073958715	RECAUDACION	R03782
X1539321T	VIVAS PABLO ERNESTO	NOTIFICACION DE LA DILIGENCIA DE EMBARGO	0699073978946	RECAUDACION	R03782
B97138093	VIVATEL CENTRO LEVANTE SL	NOTIFICACION DE BAJA PROVISIONAL	0599094426095	GESTION	G46133
B96896899	VIVE Y CREA SL	LIQ. EN EJECUTIVA A4660305506064439 -	0699078914462	RECAUDACION	R46603
E12622916	VIVENDA 10 CB	NOTIFICACION AC.INI/T.AUD EXP.SANC -	0699094612883	GESTION	G12135
B12400826	VIVEROS TIRADO SL	LIQ. EN EJECUTIVA A1260005526016040 -	0699079886404	RECAUDACION	R12600
19882201N	VIVES PINAZO FRANCISCO	APL./FRACC.:460640311079A -	0699053392345	RECAUDACION	R46601
B96844071	VIVIENDAS FAGASA SL	LIQ. EN EJECUTIVA C1700006460032034 -	0679000835040	RECAUDACION	R46603
B96844071	VIVIENDAS FAGASA SL	LIQ. EN EJECUTIVA C1700006460032023 -	0679000835030	RECAUDACION	R46603
X0889570E	VOGLER PETER WILHELM	LIQ. EN EJECUTIVA C0900106430945953 -	0699090487966	RECAUDACION	R03782
X0889570E	VOGLER PETER WILHELM	LIQ. EN EJECUTIVA C0900106430945810 -	0699090487957	RECAUDACION	R03782
X6238849F	VOLPARI, SILVANO	LIQ. EN EJECUTIVA K1610106114922261 -	0699079913529	RECAUDACION	R12782
B12540597	VORACEK, SL	LIQ. EN EJECUTIVA A1213805506029556 -	0699079885872	RECAUDACION	R12138
B46092508	VOSTRA CASA SL	NOTIFICACION DE BAJA PROVISIONAL	0599094425289	GESTION	G46133
X5556499K	VRIELINK FENNO ALEXANDER	REQUERIMIENTO GESTION PLANES ACTUACION.-	0699081058335	GESTION	G03099
B53274718	VULCAEXPRES SL	NOTIFICACION DE BAJA PROVISIONAL	0699087673771	GESTION	G03065
B53227203	VULJAVI SL	NOTIFICACION DE BAJA PROVISIONAL	0699086429956	GESTION	G03065
B53364824	VULKHERMAN SL	NOTIFICACION DE BAJA PROVISIONAL	0699087400019	GESTION	G03065
B03826955	VULPAQUI SL	NOTIFICACION DE BAJA PROVISIONAL	0699087673570	GESTION	G03065
X3611898R	VULPASU GEANINA AURELIA	LIQ. EN EJECUTIVA C0900106080898893 -	0699090487719	RECAUDACION	R03782
E97165492	VVR CB	EXIGENCIA REDUCCION PRACTICADA -	0699089403155	GESTION	G46017
B96709514	W.T. GRUPESA FRIO SL	RESOLUCION C/IMPOSICION SANCION G -	0699082723295	GESTION	G46096
B96709514	W.T. GRUPESA FRIO SL	NOTIFICACION AC.INI/T.AUD EXP.SANC -	0699085586045	GESTION	G46096
B53559571	WAGNER Y SCHULTZE SL EN CONSTITUCION	NOTIFICACION DE BAJA PROVISIONAL	0699096926522	GESTION	G03031
X4386327C	WALDEN, NEIL DAVID	RESOLUCION C/IMPOSICION SANCION G -	0699082723277	GESTION	G46096
B03545241	WALMY SHOES, SL	NOTIFICACION DE BAJA PROVISIONAL	0699087672240	GESTION	G03065
B96948682	WALTER JUNIOR SL	NOTIFICACION DE BAJA PROVISIONAL	0699085289678	GESTION	G46603
B46236923	WALTER ROTEN SL	NOTIFICACION DE BAJA PROVISIONAL	0599094424362	GESTION	G46133
X1188830Y	WALTER SUSAN DIANE	LIQ. EN EJECUTIVA A0360004506076127 -	0699078402028	RECAUDACION	R03099
X3048381F	WALTON THOMAS JAMES	LIQ. EN EJECUTIVA A0360004506078272 -	0699078403072	RECAUDACION	R03099
B97453773	WAMBA EUROPA SL	CARTA DE REQUERIMIENTO -	0699080492385	GESTION	G46096
B53497939	WAMBEEK MARKETING AND SALES, SL	PROPUESTA DE LIQUIDACION IVA 2004 -	0699057031062	GESTION	G03099
X0593839W	WANG, AIPING	NOTIFICACION AC.INI/T.AUD EXP.SANC -	0699090821430	GESTION	G12135
X2604786J	WANTERSTEN RITA	LIQ. EN EJECUTIVA A0360004506078283 -	0699078402926	RECAUDACION	R03099
B53473765	WAP PHONE PANORAMIX, SL	LIQ. EN EJECUTIVA A0314005506005983 -	0699078413248	RECAUDACION	R03782
B53473765	WAP PHONE PANORAMIX, SL	LIQ. EN EJECUTIVA A0314005506005994 -	0699078413257	RECAUDACION	R03782
X0812501A	WARKE PETER KENNETH	PROPUESTA DE LIQUIDACION IRPF 2005 -	0699094528376	GESTION	G03031
E97653992	WARP MEDIA CB	APL./FRACC.:460640315459J -	0699067693308	RECAUDACION	R46601
X4153755R	WAUTERS WERNER	NOTIFICACION DE LA DILIGENCIA DE EMBARGO	0699073963225	RECAUDACION	R03782
X6112618T	WEBB DAVID LEE	LIQ.PROV.IVA 2004 CON EXPED.SANCIONADOR-	0699059639373	GESTION	G03099
X4863926R	WEIGUO HUANG	PROPUESTA DE LIQUIDACION IRPF 2004 -	0699069032924	GESTION	G46096
A97033344	WELLNESS CENTER ESPIOCA SA	NOTIFICACION AC.INI/T.AUD EXP.SANC -	0699093357774	GESTION	G46600
A97033344	WELLNESS CENTER ESPIOCA SA	LIQ. PROV. CON EXP.SANCIONADOR. -	0699069170076	GESTION	G46096
A97033344	WELLNESS CENTER ESPIOCA SA	TRAMITE DE AUDIENCIA -	0699070630674	GESTION	G46096
A97033344	WELLNESS CENTER ESPIOCA SA	LIQ. PROV. CON EXP.SANCIONADOR. -	0699069170067	GESTION	G46096
X2363189P	WENDING, YVES GERARD PIERRE	NOTIFICACION AC.INI/T.AUD EXP.SANC -	0699085418762	GESTION	G12138
B97181606	WERSER SERVICIOS COMPLEMENTARIOS SL	LIQ. EN EJECUTIVA A4660306236001230 -	0679000738295	RECAUDACION	R46603
B97181606	WERSER SERVICIOS COMPLEMENTARIOS SL	LIQ. EN EJECUTIVA A4660306416002040 -	0679000738286	RECAUDACION	R46603
X0978629W	WHITE ELMA INKERI	NOTIFICACION DE LA DILIGENCIA DE EMBARGO	0699073963995	RECAUDACION	R03782
X5088118N	WHITE MICHAEL JOHN	LIQ. EN EJECUTIVA A0309906306000291 -	0699072545637	RECAUDACION	R03099
X0930773D	WIKSTEN DAG-RUNE	ACUERDO COMPENSACION 030630300350A -	0699093413150	RECAUDACION	R03065
X4218017R	WILDE, STEPHEN JOHN	LIQ.PROV.IVA 2004 CON EXPED.SANCIONADOR-	0699058703329	GESTION	G03099
X4756943Z	WILLIAMS BRIAN WILLIAMS	LIQ. EN EJECUTIVA A0306306126001140 -	0699072539632	RECAUDACION	R03031
X2906368L	WILLIAMS ROGER	NOTIFICACION DE LA DILIGENCIA DE EMBARGO	0699073972649	RECAUDACION	R03782
X2610191J	WILLYS PEREZ ELIZABETH	ESCRITOS Y COMUNICACIONES	0699074682863	GESTION	G03099
X6177041T	WINCENCIUK, GRZEGORZ ZBIGNIEW	RESOLUCION C/IMPOSICION SANCION G -	0699094970374	GESTION	G12135
B53710802	WOMAN BRA SL EN CONSTITUCION	LIQ. EN EJECUTIVA A0306505506046729 -	0699078397994	RECAUDACION	R03065
B53520987	WOOD & TECHNOLOGY SL UNIPERSONAL	NOTIFICACION DE LA DILIGENCIA DE EMBARGO	0699073970339	RECAUDACION	R03782
X5186069Y	WOODBRIDGE JOHN	LIQ. EN EJECUTIVA C1700006030054816 -	0699079428034	RECAUDACION	R03782
B97245377	WOODFOOT SL	CARTA DE REQUERIMIENTO -	0699079869345	GESTION	G46096
B97245377	WOODFOOT SL	NOTIFICACION AC.INI/T.AUD EXP.SANC -	0699085587475	GESTION	G46096
B53082350	WORK SHOES SL	LIQ. EN EJECUTIVA A0306505506074075 -	0699097955756	RECAUDACION	R03065
B53082350	WORK SHOES SL	NOTIFICACION DE BAJA PROVISIONAL	0699087399359	GESTION	G03065
B96503883	WORLD IMAGE. APLICACIONES DE LA REALID	LIQ. EN EJECUTIVA A4660006026006694 -	0679000830558	RECAUDACION	R46603
B53122099	WORLD KHEMER SL	LIQ. EN EJECUTIVA A0306505506082039 -	0699097955325	RECAUDACION	R03065
B46860102	WORLD TRANSPORT SL	Perdida de reduciones -	0699049648394	C.EXT.I.ES.	D28801
B12482147	WORLDENT CENRO DE SALUD DENTAL CS SL	LIQ. EN EJECUTIVA A1260005506077043 -	0699079886844	RECAUDACION	R12600
X2900717A	WRIGHT SAMANTHA	LIQ.PROVISIONAL IRPF CON EXPED.SANCIONA-	0699073364697	GESTION	G03099
X2056524W	WU YOUZHU	LIQ.PROVISIONAL IVA 2004 -	0699059639328	GESTION	G03099
B12484358	WUANI 1998 SL	EXIGENCIA REDUCCION PRACTICADA -	0699083792697	GESTION	G12135
B53865465	WUKALOOPS SL EN CONSTITUCION	RESOLUCION C/IMPOSICION SANCION G -	0699096954820	GESTION	G03065
B97331250	XAMARCANDA REFORMAS SL	LIQ. EN EJECUTIVA A4660306526002853 -	0699078913820	RECAUDACION	R46603
B97331250	XAMARCANDA REFORMAS SL	REQUERIMIENTO DE DATOS MOD.390-2005 -	0699085279172	GESTION	G46603
A97164297	XAREA PROMOCIONES DEL MEDITERRANEO SA	RESOLUCION C/IMPOSICION SANCION G -	0699095056843	GESTION	G46237
B53115366	XHILOE FOOTWEAR SL	RESOLUCION C/IMPOSICION SANCION G -	0699096953959	GESTION	G03065
B12320131	XIMO BALAGUER SL	LIQ. EN EJECUTIVA A1260005506096975 -	0699059764838	RECAUDACION	R12782
B12320131	XIMO BALAGUER SL	LIQ. EN EJECUTIVA A1260005506081487 -	0699059764829	RECAUDACION	R12782
B97169981	XIN XING BOLSOS VENTA POR MAYOR SL	LIQ.PROVISIONAL IVA 2004 -	0699087246605	GESTION	G46603
X2821935L	XU ZIZHENG	LIQ.PROVISIONAL IRPF 2004 -	0699087353379	GESTION	G46603
X2576500V	XUEFEN JI	PROPUESTA LIQ. PROV. S.C.G.I. MOD 180 -	0699093594640	GESTION	G46149
X4192608F	YANG LIANZHONG	PROPUESTA DE LIQUIDACION IRPF 2005 -	0699095977305	GESTION	G46603
B12598538	YANTAR XAXE SL	RESOLUCION C/IMPOSICION SANCION G -	0699088499377	GESTION	G12135
B12598538	YANTAR XAXE SL	LIQUIDACION DE INTERESES DE DEMORA -	0699087122067	GESTION	G12135
B46167078	YASU SL	REQ. A NO DECLARANTES POR IMPUESTO DE SO	0699027339184	GESTION	G46133
X1083252K	YATES HELGA	NOTIFICACION DE LA DILIGENCIA DE EMBARGO	0699073962657	RECAUDACION	R03782
A46089025	YATES Y SERVICIOS GANDIA SA	NOTIFICACION DE BAJA PROVISIONAL	0599094425260	GESTION	G46133
B97039648	YENICE ELECTRONICA SL	REQ. A NO DECLARANTES POR IMPUESTO DE SO	0699091874067	GESTION	G03031
23119821Z	YEPES ACOSTA ANTONIO	LIQ. EN EJECUTIVA A4680105456028937 -	0699072548497	RECAUDACION	R03600
73182840Z	YERA LOPEZ FRANCISCA	LIQ. EN EJECUTIVA A1260005506083676 -	0699079889200	RECAUDACION	R12600
73182840Z	YERA LOPEZ FRANCISCA	LIQ. EN EJECUTIVA A1260005506083665 -	0699079889190	RECAUDACION	R12600
X3999731P	YERMACHKOV RUSLAN	NOTIFICACION DE LA DILIGENCIA DE EMBARGO	0699051738632	RECAUDACION	R46161
B12468344	YESOS LA VALL SL	EXIGENCIA REDUCCION PRACTICADA -	0699083794704	GESTION	G12135
B97180236	YESPORT-REPART SL	PROPUESTA LIQ. PROV. S.C.G.I. MOD 190 -	0699076001360	GESTION	G46096

DIARI OFICIAL DE LA GENERALITAT VALENCIANA
EDICIÓ ELECTRÒNICA

Fet amb paper reciclat

DIARIO OFICIAL
DE LA GENERALITAT VALENCIANA

X3303708B	YORDANOV, YORDAN ATANASOV	LIQ. EN EJECUTIVA K1610106114915970 -	0699078893663	RECAUDACION	R46096
X3303708B	YORDANOV, YORDAN ATANASOV	LIQ. EN EJECUTIVA K1610106114946582 -	0699078893672	RECAUDACION	R46096
E12641858	YSIS, CB	NOTIFICACION AC.INI/T.AUD EXP.SANC -	0699087745886	GESTION	G12135
E12641858	YSIS, CB	NOTIFICACION AC.INI/T.AUD EXP.SANC -	0699087745877	GESTION	G12135
22127688D	YUFERA MARTINEZ FLOR M CONCEPCION	NOTIFICACION DE LA DILIGENCIA DE EMBARGO	0699073976636	RECAUDACION	R03782
X3249346K	YUICELA PALA FRANCISCO	NOTIFICACION DE LA DILIGENCIA DE EMBARGO	0699073970640	RECAUDACION	R03782
E97458681	YUKATAN CB	CARTA DE REQUERIMIENTO -	0699094113887	GESTION	G46237
E12577284	Z.I.F. CENTRO DE DISEñO INDUSTRIAL CB	RESOLUCION C/IMPOSICION SANCION G -	0699092578727	GESTION	G12135
E12577284	Z.I.F. CENTRO DE DISEñO INDUSTRIAL CB	RESOLUCION C/IMPOSICION SANCION G -	0699092578718	GESTION	G12135
E12577284	Z.I.F. CENTRO DE DISEñO INDUSTRIAL CB	RESOLUCION C/IMPOSICION SANCION G -	0699092578709	GESTION	G12135
53204068P	ZACARES VILA JOSE FRANCISCO	PROPUESTA DE LIQUIDACION IRPF 2004 -	0699069869016	GESTION	G46096
19793875Y	ZAHONERO NAVARRO JOSE	LIQ.PROVISIONAL IRPF 2004 -	0699094004235	GESTION	G46215
20825664S	ZALVEZ HIGUERA SUSANA	PROPUESTA DE LIQUIDACION IRPF 2005 -	0699095968157	GESTION	G46017
B97265011	ZAMETYCHAT SL	LIQ.PROV.IVA 2004 CON EXPED.SANCIONADOR-	0699091480440	GESTION	G46600
22607225L	ZAMORA GALLETERO JOSE MARIA	EXIGENCIA REDUCCION PRACTICADA -	0699094100512	GESTION	G46149
74140153K	ZAMORA GARCIA PEDRO	LIQ.PROVISIONAL IRPF CON EXPED.SANCIONA-	0699089281028	GESTION	G03009
22633485J	ZAMORA OÑATE PEDRO	LIQ. EN EJECUTIVA A4616106306000079 -	0699066456477	RECAUDACION	R46161
18932475W	ZAMORA SEVILLA ANTONIO	EXIGENCIA REDUCCION PRACTICADA -	0699083791799	GESTION	G12135
A46221461	ZAMORANO CABALLER SA	PROPUESTA LIQUIDACION DE RECARGO -	0699100414705	GESTION	G46017
X4353082X	ZANDHUIS JACOB MENNO	LIQ. EN EJECUTIVA A1260005506083687 -	0699079918387	RECAUDACION	R12782
B53088159	ZANJA RENT SL	39344242M REQUERIMIENTO DE SUELDOS	0699073853463	RECAUDACION	R03782
X1455513G	ZANNOUTI, AHMED	LIQ. EN EJECUTIVA K1610106114577741 -	0699078392797	RECAUDACION	R03009
29162246V	ZAPATERO MARTINEZ BEATRIZ	ACUERDO COMPENSACION 460630301289C -	0699065816460	RECAUDACION	R46601
29162246V	ZAPATERO MARTINEZ BEATRIZ	ACUERDO COMPENSACION 460630303501R -	0699065816479	RECAUDACION	R46601
B53159398	ZAPATOS ROMAN SL	LIQ. EN EJECUTIVA A0306505506046102 -	0699078397628	RECAUDACION	R03065
B12647244	ZAPELSA 2004 SL	PROPUESTA LIQUIDACION DE RECARGO -	0699092060223	GESTION	G12135
B96856422	ZAPPA ESTUDI SL	NOTIFICACION DE BAJA PROVISIONAL	0599094425801	GESTION	G46133
19211547S	ZARAGOZA AVEÑO LORENZA	NOTIFICACION INTERESES DE DEMORA -	0699023126193	RECAUDACION	R46603
28997848T	ZARAGOZA RAMON PEDRO	NOTIFICACION DE LA DILIGENCIA DE EMBARGO	0699073969870	RECAUDACION	R03782
74176595P	ZARATE MUÑOZ JOSE ANTONIO	LIQ. EN EJECUTIVA C1700006030056312 -	0699090486839	RECAUDACION	R03782
X1474998P	ZARKI HADRI ABDENNOUR	PROPUESTA DE LIQUIDACION IRPF 2003 -	0699078204605	GESTION	G12135
73386772M	ZARZOSO MARIN PILAR	LIQ.PROVISIONAL IRPF CON EXPED.SANCIONA-	0699080916930	GESTION	G12135
73386772M	ZARZOSO MARIN PILAR	NOTIFICACION AC.INI/T.AUD EXP.SANC -	0699087745859	GESTION	G12135
33404686S	ZARZOSO VEZA FRANCISCO	LIQ.PROVISIONAL IRPF 2003 -	0699090114076	GESTION	G12135
B97195085	ZATUSTI SL	EXIGENCIA REDUCCION PRACTICADA -	0699081127103	GESTION	G46603
B97195085	ZATUSTI SL	EXIGENCIA REDUCCION PRACTICADA -	0699081127094	GESTION	G46603
X2546107F	ZHANG YONGQIN	NOTIFICACION DE LA DILIGENCIA DE EMBARGO	0699073962720	RECAUDACION	R03782
X1440556C	ZHANG, MAOFU	EXIGENCIA REDUCCION PRACTICADA -	0699091893739	GESTION	G12135
X4343853G	ZHUMANIYAZAU ERHASH	LIQ. EN EJECUTIVA A0306506106004098 -	0699090274557	RECAUDACION	R03065
X3264204K	ZHURAVLEV OLEG	NOTIFICACION DE LA DILIGENCIA DE EMBARGO	0699073979303	RECAUDACION	R03782
B12554135	ZIMMER DISPLAY SL	LIQUID.PROVISIONAL P.CUENTA 2005-SANCIO-	0699081672694	GESTION	G12135
B53310082	ZINDA SHOES, SL	NOTIFICACION DE BAJA PROVISIONAL	0699088812583	GESTION	G03140
B53585857	ZORGKANTOOR JOANNES DE DEO SL	NOTIFICACION DE LA DILIGENCIA DE EMBARGO	0699073975857	RECAUDACION	R03782
X3275654V	ZORNOIANU CONSTANTIN	RESOLUCION C/IMPOSICION SANCION G -	0699092578470	GESTION	G12135
X3100700R	ZOUHEIR NAWAL	RESOLUCION C/IMPOSICION SANCION G -	0699082724550	GESTION	G46096
48341919J	ZUBIZARRETA GARCIA JONATAN	NOTIFICACION DE LA DILIGENCIA DE EMBARGO	0699073977599	RECAUDACION	R03782
B12530416	ZUM TURMCHEN, SL	LIQ. EN EJECUTIVA A1213805506029567 -	0699079892638	RECAUDACION	R12782
B12525135	10 FILS SERVEIS SERIGRAFICS SL	EXIGENCIA REDUCCION PRACTICADA -	0699083792834	GESTION	G12135
B12525135	10 FILS SERVEIS SERIGRAFICS SL	EXIGENCIA REDUCCION PRACTICADA -	0699083792825	GESTION	G12135
B12525135	10 FILS SERVEIS SERIGRAFICS SL	EXIGENCIA REDUCCION PRACTICADA -	0699083792816	GESTION	G12135
B12525135	10 FILS SERVEIS SERIGRAFICS SL	EXIGENCIA REDUCCION PRACTICADA -	0699083792807	GESTION	G12135
B12525135	10 FILS SERVEIS SERIGRAFICS SL	RESOLUCION C/IMPOSICION SANCION G -	0699092578570	GESTION	G12135
B12525135	10 FILS SERVEIS SERIGRAFICS SL	REQUERIMIENTO MOD. 347-2005 -	0699094592780	GESTION	G12135
B12525135	10 FILS SERVEIS SERIGRAFICS SL	RESOLUCION C/IMPOSICION SANCION G -	0699092578561	GESTION	G12135
B96821459	1800 DUAL SYSTEM COMUNICATION SL	ACUERDO COMPENSACION 460630304396E -	0699065816340	RECAUDACION	R46601
B46195483	2 COFRAMAR SL	NOTIFICACION DE BAJA PROVISIONAL	0599094427314	GESTION	G46133
B97225056	2002 INS FOYCA SL	LIQ. EN EJECUTIVA A4621506226000015 -	0699072823378	RECAUDACION	R46215
B12568895	2003 MOP, SL	NOTIFICACION AC.INI/T.AUD EXP.SANC -	0699085418919	GESTION	G12138
G97494504	43 S.C.P.	RESOLUCION EXPRESA IVA 2005	0699091714035	GESTION	G46237
B97269633	55 GRUPO DE COMUNICACION SL	APL./FRACC.:460640312093M -	0699067696222	RECAUDACION	R46603
B53787560	80 BARBYGAS SL	NOTIFICACION AC.INI/T.AUD EXP.SANC -	0699085584770	GESTION	G46096
B53787560	80 BARBYGAS SL	PROPUESTA DE LIQUIDACION IVA 2005 -	0699080156252	GESTION	G46096
B96776778	98 EDIMEL SL	LIQUID.PROVISIONAL P.CUENTA 2004-SANCIO-	0699043005155	GESTION	G46173